EXCMO. AYUNTAMIENTO DE ANTEQUERA

CUENTA ANUAL 2016

MEMORIA

La autenticidad de este documento se puede comprobar con el código 07E2000A02D000G2B7W5R8N2C2 en la web del Ayto. Antequera

FIRMANTE - FECHA
FRANCISCO DE PAULA DIAZ ARGUELLES-INTERVENTOR - 19/09/2018
serialNumber=S2833002E,CN=Sello de tiempo TS@ - @firma,OU=Secretaría General de Administración Digital,O=Secretaría de Estado de Función Pública,C=ES - 19/09/2018 11:20:00

EXPEDIENTE:: 2018INTERV000001
Fecha: 22/02/2018
Hora: 00:00
Und. reg:REGISTRO GENERAL

ÍNDICE

1.- Organización y Actividad .....pág. 4

1.1.- Población oficial y cuantos otros datos de carácter socioeconómico contribuyan a la identificación de la entidad ..... pág. 4

1.1.1.- Datos físicos .....pág. 4

1.1.2.- Población ..... pág. 5

1.1.3.- Datos socioeconómicos ..... pág. 7

1.2.- Norma de creación de la Entidad .....pág. 10

1.3.- Actividad principal de la Entidad, su régimen jurídico, económico-financiero y de contratación. Servicios públicos gestionados de forma indirecta .....pág. 11

1.4.- Descripción de las principales fuentes de ingresos y, en su caso, tasas y precios públicos percibidos .....pág. 12

1.5.- Consideración fiscal de la Entidad a efectos del Impuesto de sociedades y, en su caso, operaciones sujetas a IVA y porcentaje de prorrata .....pág. 13

1.6.- Estructura organizativa básica en sus niveles político y administrativo .pág. 14

1.7.- Número medio de empleados en el ejercicio y a 31 de diciembre, tanto funcionarios como personal laboral, distinguiendo categorías y sexos pág. 20

1.8.- Entidad o entidades propietarias y porcentaje de participación de estas en el patrimonio de la Entidad contable ..... pág. 21

1.9.- Identificación, en su caso, de las entidades del grupo, multi-grupo y asociadas de las que forma parte la entidad contable …….....pág. 22

2.- Gestión indirecta de servicios públicos, convenios y otras formas de colaboración .....pág. 23

2.1.- Gestión indirecta de servicios públicos .....pág. 23

2.2.- Convenios y otras formas de colaboración .....pág. 24

3.- Bases de presentación de las cuentas .....pág. 25

3.1.- Imagen fiel ..... pág. 25

3.2.- Comparación de la información ..... pág. 25

3.3.- Cambios en criterios de contabilización .....pág. 25

La autenticidad de este documento se puede comprobar con el código 07E2000A02D000G2B7W5R8N2C2 en la web del Ayto. Antequera

FIRMANTE - FECHA
FRANCISCO DE PAULA DIAZ ARGUELLES-INTERVENTOR - 19/09/2018
serialNumber=S2833002E,CN=Sello de tiempo TS@ - @firma,OU=Secretaría General de Administración Digital,O=Secretaría de Estado de Función Pública,C=ES - 19/09/2018 11:20:00

EXPEDIENTE:: 2018INTERV000001
Fecha: 22/02/2018
Hora: 00:00
Und. reg:REGISTRO GENERAL

3.4.- Cambios en estimaciones contables ..... pág. 25

4.- Normas de reconocimiento y valoración ..... pág. 26

4.1, 4.2, 4.3 y 4.4.- Inmovilizado material, Patrimonio público del suelo, Inversiones inmobiliarias e Inmovilizado intangible ..... pág. 26

4.5.- Arrendamientos .....pág. 26

4.6.- Permutas .....pág. 26

4.7.- Activos y pasivos financieros .....pág. 26

4.8.- Coberturas contables .....pág. 27

4.9.- Existencias .....pág. 27

4.10.- Activos construidos o adquiridos para otras entidades .....pág. 27

4.11.- Transacciones en moneda extranjera .....pág. 27

4.12.- Ingresos y gastos .....pág. 27

4.13.- Provisiones y contingencias .....pág. 27

4.14.- Transferencias y subvenciones ..... pág. 28

4.15.- Actividades conjuntas ..... pág. 28

4.16.- Activos en estado de venta .....pág. 29

5 a 27.- Listados de la Memoria. Apartados 5 a 27..... pág. 30

28.- Hechos posteriores al cierre ..... pág. 31

29.- Balance de comprobación .....pág. 50

30.- Información adicional: Expedientes de reconocimiento extrajudicial de crédito aprobados .....pág. 51

La autenticidad de este documento se puede comprobar con el código 07E2000A02D000G2B7W5R8N2C2 en la web del Ayto. Antequera

FIRMANTE - FECHA
FRANCISCO DE PAULA DIAZ ARGUELLES-INTERVENTOR - 19/09/2018
serialNumber=S2833002E,CN=Sello de tiempo TS@ - @firma,OU=Secretaría General de Administración Digital,O=Secretaría de Estado de Función Pública,C=ES - 19/09/2018 11:20:00

EXPEDIENTE:: 2018INTERV000001
Fecha: 22/02/2018
Hora: 00:00
Und. reg:REGISTRO GENERAL

1.- Organización y Actividad.

1.1.- Población oficial y cuantos otros datos de carácter socioeconómico contribuyan a la identificación de la entidad.-

1.1.1. Datos físicos

El municipio de Antequera, situado en el norte de la provincia de Málaga, en el centro de la comarca que lleva su nombre, siendo sus coordenadas 37°02′ de latitud norte y 4°56′ de longitud oeste.

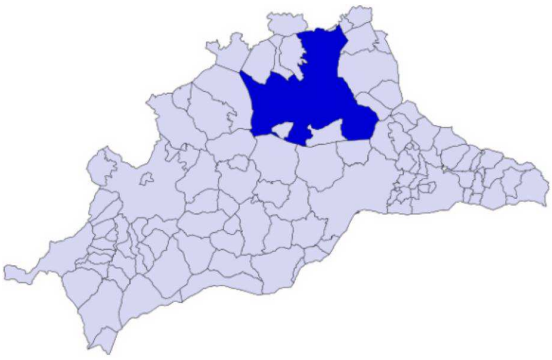

Su altitud media es de 512 metros sobre el nivel del mar.

Se caracteriza por su gran extensión física (749,34 Km^2). Es el municipio más grande de Málaga y uno de los mayores de España (quinto en extensión).

Antequera se encuentra en un enclave geográfico estratégico, por estar situada en el centro de Andalucía, donde confluyen las principales vías que comunican Málaga con Córdoba y Granada con Sevilla, las cuatro mayores ciudades de la comunidad autónoma. La ciudad se encuentra a 45 km de Málaga y a 115 de Córdoba, ciudades con las que está comunicada por tren de alta velocidad y la autovía A-45, y a 160 de Sevilla y 102 de Granada, con las que está comunicada mediante la autovía A-92.

La autenticidad de este documento se puede comprobar con el código 07E2000A02D000G2B7W5R8N2C2 en la web del Ayto. Antequera

FIRMANTE - FECHA
FRANCISCO DE PAULA DIAZ ARGUELLES-INTERVENTOR - 19/09/2018
serialNumber=S2833002E,CN=Sello de tiempo TS@ - @firma,OU=Secretaría General de Administración Digital,O=Secretaría de Estado de Función Pública,C=ES - 19/09/2018 11:20:00

EXPEDIENTE:: 2018INTERV000001
Fecha: 22/02/2018
Hora: 00:00
Und. reg:REGISTRO GENERAL

1.1.2. Población

La población del municipio de Antequera, según el INE se sitúa a fecha 1 de enero de 2016 en 41.065 habitantes. De ellos, 20.873 son mujeres y 20.192 hombres. La densidad de población es de 54,80 hab./ Km^2.

Tabla de evolución poblacional (fuente: INE)
Empadronados a 1 de enero por ejercicio y sexo

Año	Hombres (nº hab.)	Mujeres (nº hab.)	Total (nº hab.)
1998	19.643	20.596	40.239
1999	19.771	20.662	40.433
2000	19.867	20.731	40.598
2001	19.968	20.848	40.816
2002	20.172	21.025	41.197
2003	20.556	21.397	41.953
2004	20.819	21.559	42.378
2005	21.247	21.959	43.206
2006	21.689	22.343	44.032
2007	21.927	22.620	44.547
2008	22.179	22.858	45.037
2009	22.257	22.911	45.168
2010	22.256	22.978	45.234
2011	20.550	21.304	41.854
2012	20.536	21.291	41.827
2013	20.441	21.179	41.620
2014	20.370	21.060	41.430
2015	20.224	20.917	41.141
2016	20.192	20.873	41.065

Gráfico de evolución poblacional (fuente: INE)
Empadronados a 1 de enero por ejercicio

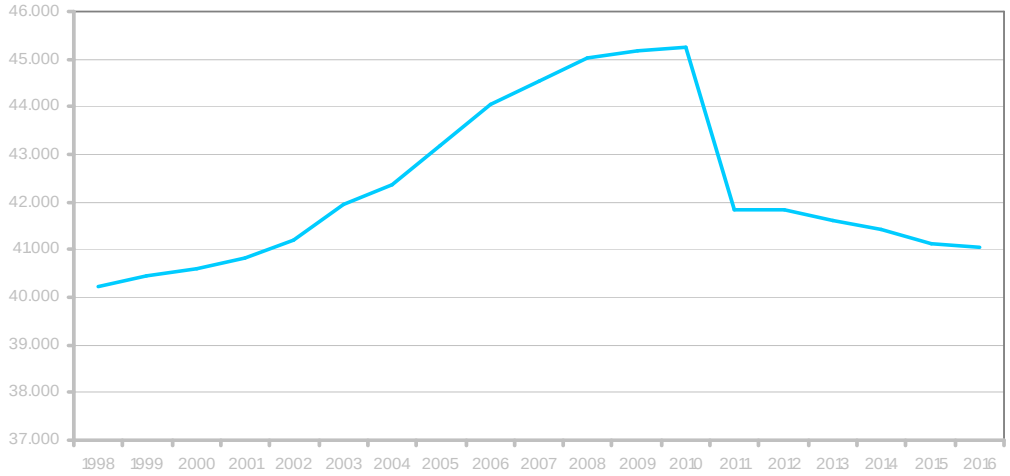

La autenticidad de este documento se puede comprobar con el código 07E2000A02D000G2B7W5R8N2C2 en la web del Ayto. Antequera

FIRMANTE - FECHA
FRANCISCO DE PAULA DIAZ ARGUELLES-INTERVENTOR - 19/09/2018
serialNumber=S2833002E,CN=Sello de tiempo TS@ - @firma,OU=Secretaría General de Administración Digital,O=Secretaría de Estado de Función Pública,C=ES - 19/09/2018 11:20:00

EXPEDIENTE:: 2018INTERV000001
Fecha: 22/02/2018
Hora: 00:00
Und. reg:REGISTRO GENERAL

Tabla de población por sexo y edad. Empadronados a 1 de enero de 2016 (fuente: INE)

Rango de edad	Hombres (nº hab.)	Mujeres (nº hab.)	Total (nº hab.)
0-4	1.007	912	1.919
5-9	1.220	1.121	2.341
10-14	1.202	1.211	2.413
15-19	1.180	1.090	2.270
20-24	1.331	1.247	2.578
25-29	1.310	1.275	2.585
30-34	1.311	1.296	2.607
35-39	1.562	1.485	3.047
40-44	1.584	1.663	3.247
45-49	1.676	1.697	3.373
50-54	1.592	1.596	3.188
55-59	1.365	1.424	2.789
60-64	997	1.044	2.041
65-69	782	908	1.690
70-74	702	812	1.514
75-79	557	721	1.278
80-84	474	701	1.175
85-89	261	465	726
90-94	62	171	233
95-99	16	32	48
100 y más	1	2	3
Total	**20.192**	**20.873**	**41.065**

Gráfico de población por edad. Empadronados a 1 de enero de 2016 (fuente: INE)

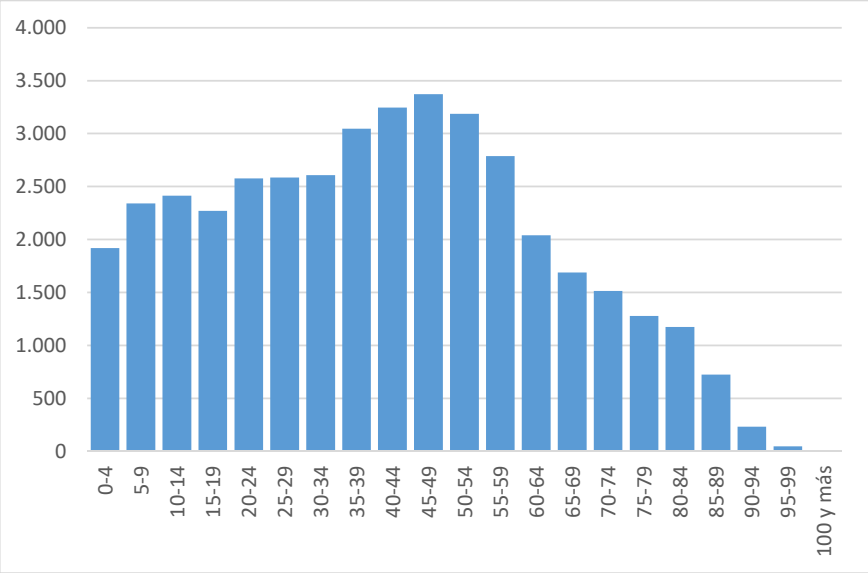

La autenticidad de este documento se puede comprobar con el código 07E2000A02D000G2B7W5R8N2C2 en la web del Ayto. Antequera

FIRMANTE - FECHA
FRANCISCO DE PAULA DIAZ ARGUELLES-INTERVENTOR - 19/09/2018
serialNumber=S2833002E,CN=Sello de tiempo TS@ - @firma,OU=Secretaría General de Administración Digital,O=Secretaría de Estado de Función Pública,C=ES - 19/09/2018 11:20:00

EXPEDIENTE:: 2018INTERV000001
Fecha: 22/02/2018
Hora: 00:00
Und. reg:REGISTRO GENERAL

1.1.3. Datos socioeconómicos

Tabla de número medio de parados en 2016 por sexo y edad (fuente: SIMA)

Año	Hombres (media hab.)	Mujeres (media hab.)	Total (media hab.)
De 16 a 29 años	533	586	1.119
De 30 a 44 años	522	818	1.340
De 45 a 64 años	856	978	1.834
Total	**1.911**	**2.382**	**4.293**

Gráfico de evolución del número medio de parados por ejercicio (fuente: SIMA)

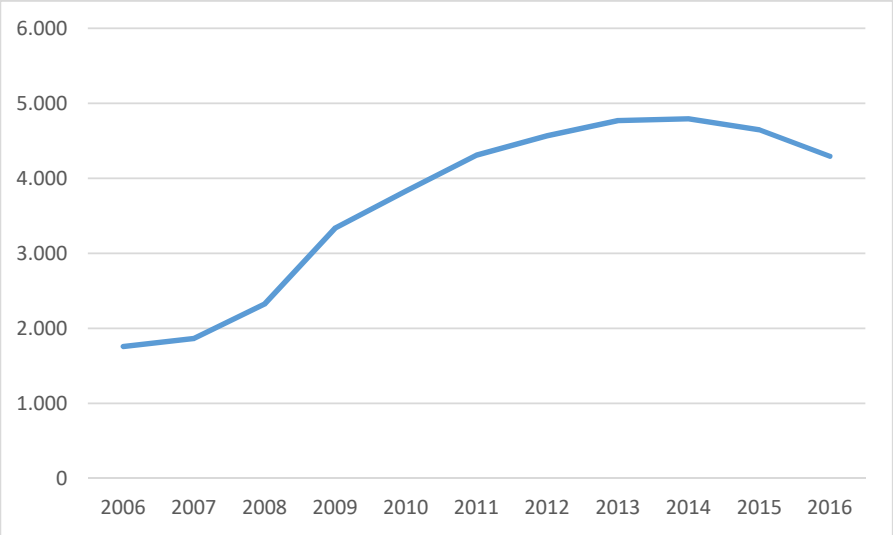

La autenticidad de este documento se puede comprobar con el código 07E2000A02D000G2B7W5R8N2C2 en la web del Ayto. Antequera

FIRMANTE - FECHA
FRANCISCO DE PAULA DIAZ ARGUELLES-INTERVENTOR - 19/09/2018
serialNumber=S2833002E,CN=Sello de tiempo TS@ - @firma,OU=Secretaría General de Administración Digital,O=Secretaría de Estado de Función Pública,C=ES - 19/09/2018 11:20:00

EXPEDIENTE:: 2018INTERV000001
Fecha: 22/02/2018
Hora: 00:00
Und. reg:REGISTRO GENERAL

Tabla sobre paro registrado por sector de actividad (fuente: SIMA)

Sector	Hombres (media hab.)	Mujeres (media hab.)	Total (media hab.)
Agricultura y Pesca	300	78	378
Industria	202	275	477
Construcción	420	136	556
Comercio y reparaciones	318	563	881
Transportes y comunicaciones	73	43	116
Servicios a las empresas	130	360	490
Servicios públicos	227	460	687
Otros servicios	57	129	186
Sin empleo anterior	184	338	522
Total	**1.911**	**2.382**	**4.293**

Gráfico sobre paro registrado por sector de actividad (fuente: SIMA)

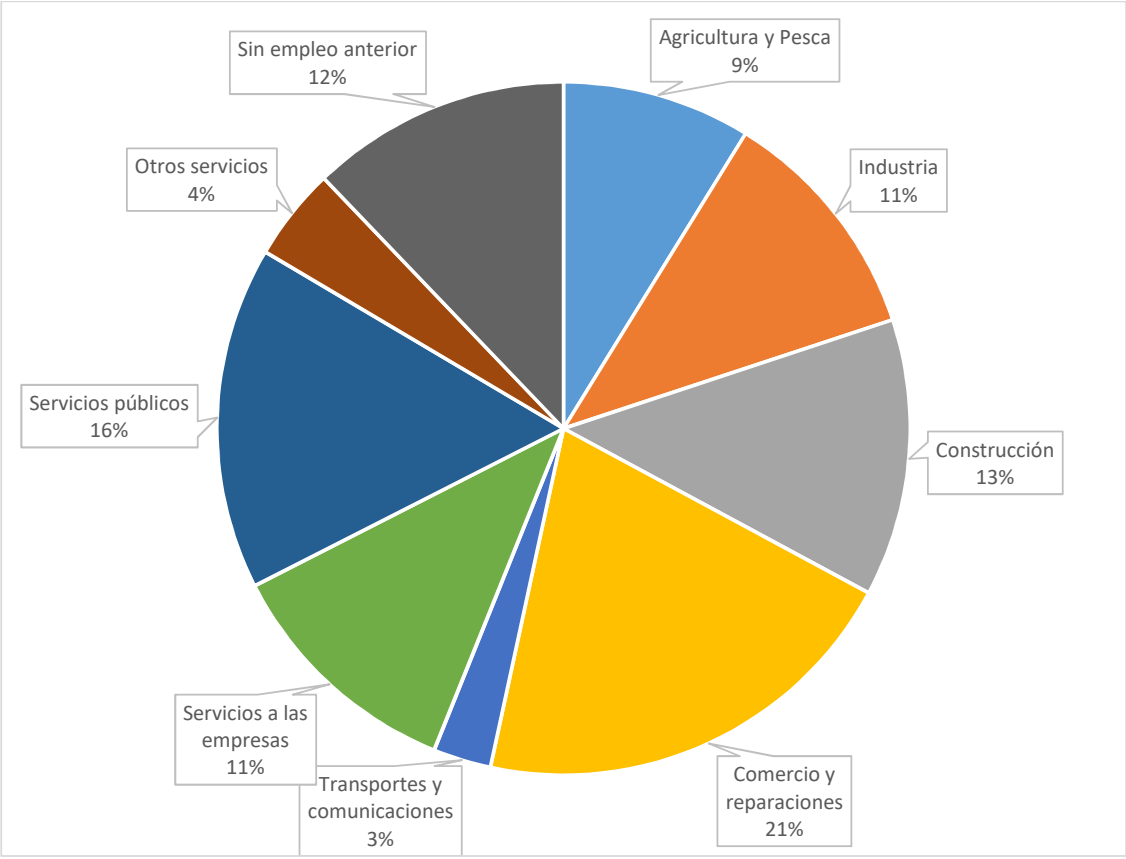

La autenticidad de este documento se puede comprobar con el código 07E2000A02D000G2B7W5R8N2C2 en la web del Ayto. Antequera

FIRMANTE - FECHA
FRANCISCO DE PAULA DIAZ ARGUELLES-INTERVENTOR - 19/09/2018
serialNumber=S2833002E,CN=Sello de tiempo TS@ - @firma,OU=Secretaría General de Administración Digital,O=Secretaría de Estado de Función Pública,C=ES - 19/09/2018 11:20:00

EXPEDIENTE:: 2018INTERV000001
Fecha: 22/02/2018
Hora: 00:00
Und. reg:REGISTRO GENERAL

Tabla de contratos registrados por sexo y tipo (fuente: SIMA)

Sector	Hombres (media hab.)	Mujeres (media hab.)	Total (media hab.)
Contratos Indefinidos	1.222	395	1.617
Contratos Temporales	20.078	9.708	29.786
No especificado	5	2	7
Total	**21.305**	**10.105**	**31.410**

Tabla sobre contratos registrado por sector de actividad (fuente: SIMA)

Sector	Hombres (media hab.)	Mujeres (media hab.)	Total (media hab.)
Agricultura y Pesca	11.724	3.214	14.938
Industria	1.406	1.297	2.703
Construcción	1.607	273	1.880
Servicios	6.568	5.321	11.889
Total	**21.305**	**10.105**	**31.410**

Gráfico sobre contratos registrados por sector de actividad (fuente: SIMA)

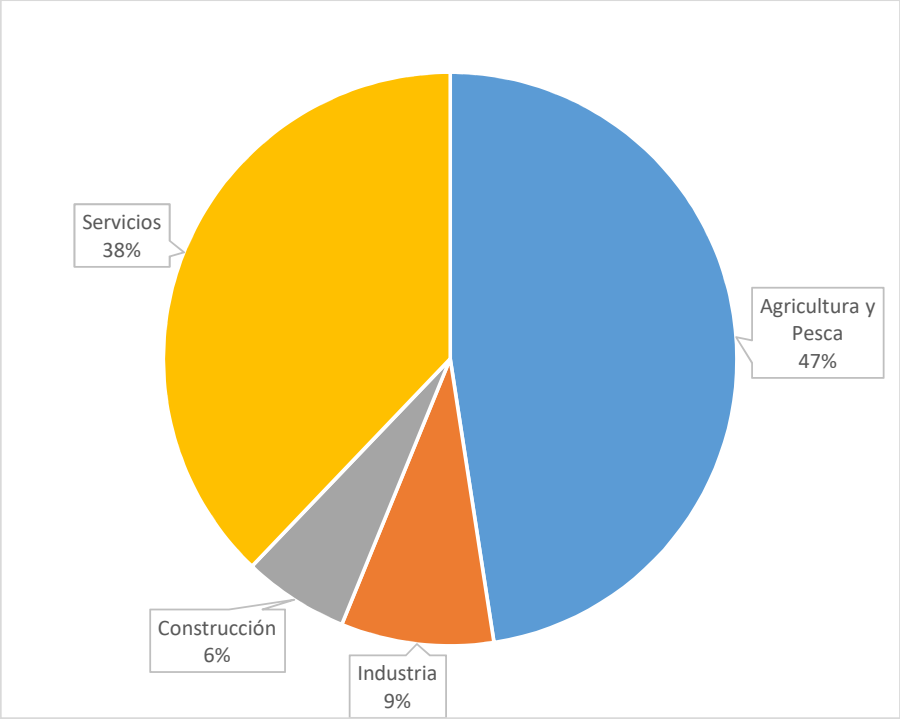

La autenticidad de este documento se puede comprobar con el código 07E2000A02D000G2B7W5R8N2C2 en la web del Ayto. Antequera

FIRMANTE - FECHA
FRANCISCO DE PAULA DIAZ ARGUELLES-INTERVENTOR - 19/09/2018
serialNumber=S2833002E,CN=Sello de tiempo TS@ - @firma,OU=Secretaría General de Administración Digital,O=Secretaría de Estado de Función Pública,C=ES - 19/09/2018 11:20:00

EXPEDIENTE:: 2018INTERV000001
Fecha: 22/02/2018
Hora: 00:00
Und. reg:REGISTRO GENERAL

1.2.- Norma de creación de la Entidad

De acuerdo con lo establecido en la Instrucción del Modelo Normal de Contabilidad Local (Orden HAP/1781/2013, de 20 de septiembre), no es necesario informar acerca de la norma de creación del Municipio, la Provincia y la Isla.

La autenticidad de este documento se puede comprobar con el código 07E2000A02D000G2B7W5R8N2C2 en la web del Ayto. Antequera

FIRMANTE - FECHA
FRANCISCO DE PAULA DIAZ ARGUELLES-INTERVENTOR - 19/09/2018
serialNumber=S2833002E,CN=Sello de tiempo TS@ - @firma,OU=Secretaría General de Administración Digital,O=Secretaría de Estado de Función Pública,C=ES - 19/09/2018 11:20:00

EXPEDIENTE:: 2018INTERV000001
Fecha: 22/02/2018
Hora: 00:00
Und. reg:REGISTRO GENERAL

1.3.- Actividad principal de la Entidad, su régimen jurídico, económico-financiero y de contratación. Servicios públicos gestionados de forma indirecta

De acuerdo con lo establecido en la Instrucción del Modelo Normal de Contabilidad Local (Orden HAP/1781/2013, de 20 de septiembre), no es necesario informar acerca de la norma de creación del Municipio, la Provincia y la Isla.

El Ayuntamiento de Antequera, es el órgano de gobierno y administración del Municipio, de conformidad con lo previsto en el artículo 19 de la Ley 7/1985, de 2 de abril reguladora de las Bases del Régimen Local, así como en los artículos 2 y 35 del Real Decreto 2568/1986, de 28 de noviembre, que aprueba el Reglamento de Organización, funcionamiento y Régimen Jurídico de las Entidades Locales (ROF).

El régimen Jurídico de la Entidad Contable es el correspondiente al de corporación de Derecho Público, sujeto por lo que se refiere a su actividad económica-financiera plenamente a lo establecido en el Texto Refundido de la Ley Reguladora de las Haciendas Locales, aprobado por el Decreto Legislativo 2/2004, de 5 de marzo, y tiene la consideración de Administración Pública a los efectos previstos en la Ley Orgánica 2/2012, de 27 de abril, de Estabilidad Presupuestaria y Sostenibilidad Financiera.

Por lo que se refiere al Real Decreto Legislativo 3/2011, de 14 de noviembre, por el que se aprueba el Texto Refundido de la Ley de Contratos del Sector Público, el Ayuntamiento de Antequera tiene la condición de Administración Pública y, consecuentemente, de poder adjudicador.

Los servicios públicos gestionados indirectamente por el Ayuntamiento de Antequera y sus formas de gestión son los siguientes. Se solicitó al departamento de Contratación la actualización de esta información a fecha 31/12/2016, pero no se ha recibido respuesta a dicha solicitud, por lo que los datos que a continuación se detallan son los mismos que se incluyeron en la Memoria de la Cuenta Anual correspondiente a 2015:

Servicio Público	Forma de gestión
Transporte urbano de viajeros	Concesión servicio público
Estación de Autobuses	Concesión servicio público
Estacionamiento Regulado de Vehículos	Concesión servicio público
Aparcamiento Plaza Castilla	Concesión de obra pública
Centro Deportivo “La Quinta”	Concesión de obra pública
Piscina Municipal de Cartaojal	Concesión servicio público
Tanatorio Municipal “La Quinta”	Concesión de obra pública
Escuela Infantil “Virgen de los Dolores” de Bobadilla-Estación	Concesión servicio público

La autenticidad de este documento se puede comprobar con el código 07E2000A02D000G2B7W5R8N2C2 en la web del Ayto. Antequera

FIRMANTE - FECHA
FRANCISCO DE PAULA DIAZ ARGUELLES-INTERVENTOR - 19/09/2018
serialNumber=S2833002E,CN=Sello de tiempo TS@ - @firma,OU=Secretaría General de Administración Digital,O=Secretaría de Estado de Función Pública,C=ES - 19/09/2018 11:20:00

EXPEDIENTE:: 2018INTERV000001
Fecha: 22/02/2018
Hora: 00:00
Und. reg:REGISTRO GENERAL

1.4.- Descripción de las principales fuentes de ingresos y, en su caso, tasas y precios públicos percibidos

A efecto de determinar cuáles son las principales fuentes de ingreso, se ha seleccionado aquellos por los que se han contabilizado derechos reconocidos netos por importe superior al 1% del total del ejercicio. Dichos ingresos son los que a continuación se detallan:

CONCEPTO	DESCRIPCIÓN	DRN (€)	%
02-113	IMPUESTO SOBRE BIENES INMUEBLES. BIENES INMUEBLES DE NATURALEZA URBANA	12.748.559,25	31,87%
02-42000	PARTICIPACIÓN EN LOS TRIBUTOS DEL ESTADO	8.435.723,40	21,09%
02-112	IMPUESTO SOBRE BIENES INMUEBLES. BIENES INMUEBLES DE NATURALEZA RÚSTICA	3.365.031,76	8,41%
06-45102	SUBVENCION AYUDA A DOMICILIO DEPENDENCIA	2.586.156,65	6,46%
02-115	IMPUESTO SOBRE VEHÍCULOS DE TRACCIÓN MECÁNICA	2.295.889,63	5,74%
02-45001	OTRAS TRANSFERENCIAS INCONDICIONADAS JUNTA DE ANDALUCIA	2.050.509,80	5,13%
02-116	IMPUESTO SOBRE INCREMENTO DEL VALOR DE LOS TERRENOS DE NATURALEZA URBANA	1.882.839,58	4,71%
02-130	IMPUESTO SOBRE ACTIVIDADES ECONÓMICAS	1.314.851,77	3,29%
04-39907	EJECUCION AVALES CONTRATO GUARDIA CVIL	854.910,00	2,14%
02-332	TASA POR UTILIZACIÓN PRIVATIVA O APROVECHAMIENTO ESPECIAL POR EMPRESAS EXPLOTADORAS DE SERVICIOS DE	411.487,74	1,03%
10-29000	IMPUESTO CONSTUCCIONES, INSTALACIONES Y	408.569,45	1,02%
VARIOS	INGRESOS QUE NO SUPERAN EL 1% DEL TOTAL	3.648.535,63	9,12%
TOTAL		**40.003.064,66**	**100,00%**

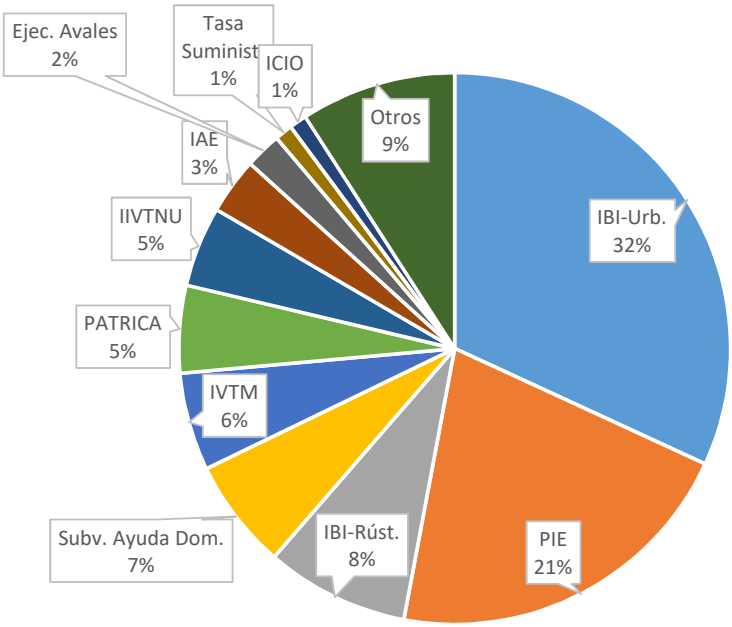

La autenticidad de este documento se puede comprobar con el código 07E2000A02D000G2B7W5R8N2C2 en la web del Ayto. Antequera

FIRMANTE - FECHA
FRANCISCO DE PAULA DIAZ ARGUELLES-INTERVENTOR - 19/09/2018
serialNumber=S2833002E,CN=Sello de tiempo TS@ - @firma,OU=Secretaría General de Administración Digital,O=Secretaría de Estado de Función Pública,C=ES - 19/09/2018 11:20:00

EXPEDIENTE:: 2018INTERV000001
Fecha: 22/02/2018
Hora: 00:00
Und. reg:REGISTRO GENERAL

1.5.- Consideración fiscal de la Entidad a efectos del Impuesto de sociedades y, en su caso, operaciones sujetas a IVA y porcentaje de prorrata.

En el artículo 9.1 y 2 del Real Decreto Legislativo 4/2004, de 5 de marzo, por el que se aprueba el texto refundido de la Ley del Impuesto sobre sociedades (LIS) se dispone que las entidades locales se encuentran totalmente exentas del impuesto, con independencia de la naturaleza de las actividades o rentas percibidas.

En relación con las operaciones sujetas a IVA. El impuesto soportado por la Entidad Contable no tiene la consideración de deducible, salvo en los supuestos en que sea aplicable la regla de prorrata.

La autenticidad de este documento se puede comprobar con el código 07E2000A02D000G2B7W5R8N2C2 en la web del Ayto. Antequera

FIRMANTE - FECHA
FRANCISCO DE PAULA DIAZ ARGUELLES-INTERVENTOR - 19/09/2018
serialNumber=S2833002E,CN=Sello de tiempo TS@ - @firma,OU=Secretaría General de Administración Digital,O=Secretaría de Estado de Función Pública,C=ES - 19/09/2018 11:20:00

EXPEDIENTE:: 2018INTERV000001
Fecha: 22/02/2018
Hora: 00:00
Und. reg:REGISTRO GENERAL

1.6.- Estructura organizativa básica en sus niveles político y administrativo

La Corporación municipal se compone de 21 miembros: el Alcalde-Presidente y 20 Concejales. La Corporación actual es fruto de las pasadas elecciones municipales de Mayo de 2015.

Con referencia a 31 de diciembre de 2016, los 11 concejales del Partido Popular componen el Equipo de Gobierno. Asimismo, la oposición está compuesta por los 10 concejales restantes, de los cuales 8 son del Partido Socialista Obrero Español y 2 de Izquierda Unida – Los Verdes – Convocatoria por Andalucía.

Los 3 grupos municipales con representación en el Pleno son:

GRUPO MUNICIPAL DEL PARTIDO POPULAR	
	Correo electrónico: grupo-pp@antequera.es **Teléfono:** 952708247
Integrado por: Don Manuel Jesús Barón Ríos (Alcalde-Presidente) Don José Ramón Carmona Sánchez Doña María Belén Jiménez Martínez Doña Ana María Cebrián Sotomayor Doña María Teresa Molina Ruz Don José Luque Jaime Don Ángel Luis González Muñoz (Portavoz) Doña María Dolores Gómez Álvarez Doña María Eugenia Galán Lozano Don Juan Bautista Antonio Álvarez Cabello Don Juan Rosas Gallardo	

GRUPO MUNICIPAL DEL PARTIDO SOCIALISTA OBRERO ESPAÑOL	
	Correo electrónico: gsocialista@antequera.es **Teléfono:** 952708128
Integrado por: Don Javier Duque Lucas (Portavoz) Doña Deborah León Artacho Don Manuel Jesús Chicón Porras Doña María Josefa Arranz Vázquez Doña Raquel Esther Pascual Zapata Don Francisco Morente López Doña María Dolores Melero Gutiérrez	

La autenticidad de este documento se puede comprobar con el código 07E2000A02D000G2B7W5R8N2C2 en la web del Ayto. Antequera

FIRMANTE - FECHA
FRANCISCO DE PAULA DIAZ ARGUELLES-INTERVENTOR - 19/09/2018
serialNumber=S2833002E,CN=Sello de tiempo TS@ - @firma,OU=Secretaría General de Administración Digital,O=Secretaría de Estado de Función Pública,C=ES - 19/09/2018 11:20:00

EXPEDIENTE:: 2018INTERV000001
Fecha: 22/02/2018
Hora: 00:00
Und. reg:REGISTRO GENERAL

Don Francisco José Calderón Carrillo

GRUPO MUNICIPAL DE IZQUIERDA UNIDA – LOS VERDES	
izquierda unida los verdes convocatoria por andalucía	**Correo electrónico:** grupo-iu@antequera.es **Teléfono:** 952708129
Integrado por: Don Francisco de Paula Matas García (Portavoz) Doña Eva María Hidalgo Romero	

La Junta de Gobierno Local está integrada por los siguientes concejales:

Don Manuel Jesús Barón Ríos (Presidente) Don José Ramón Carmona Sánchez Doña María Belén Jiménez Martínez Don Juan Bautista Antonio Álvarez Cabello Doña Ana María Cebrián Sotomayor Don José Luque Jaime Doña María Dolores Gómez Álvarez Don Juan Rosas Gallardo

Los Tenientes de Alcalde son los siguientes concejales:

Primer Teniente de Alcalde: Don José Ramón Carmona Sánchez Segunda Teniente de Alcalde: Doña María Belén Jiménez Martínez Tercer Teniente de Alcalde: Don Juan Bautista Antonio Álvarez Cabello Cuarta Teniente de Alcalde: Doña Ana María Cebrián Sotomayor Quinto Teniente de Alcalde: Don José Luque Jaime Sexta Teniente de Alcalde: Doña María Dolores Gómez Álvarez Séptimo Teniente de Alcalde: Don Juan Rosas Gallardo

Las Comisiones informativas creadas son las siguientes:

COMISIÓN INFORMATIVA DE TURISMO, CULTURA, PATRIMONIO MUNDIAL, EDUCACIÓN, FERIAS, JUVENTUD, DEPORTES Y COMUNICACIÓN
COMISIÓN INFORMATIVA DE INFRESTRUCTURAS, OBRAS, URBANISMO, INVERSIONES, MANTENIMIENTO, PATRIMONIO HISTÓRICO, PARQUES Y JARDINES Y DESARROLLO RURAL E INDUSTRIAL Y PROMOCIÓN PARA EL EMPLEO

La autenticidad de este documento se puede comprobar con el código 07E2000A02D000G2B7W5R8N2C2 en la web del Ayto. Antequera

FIRMANTE - FECHA
FRANCISCO DE PAULA DIAZ ARGUELLES-INTERVENTOR - 19/09/2018
serialNumber=S2833002E,CN=Sello de tiempo TS@ - @firma,OU=Secretaría General de Administración Digital,O=Secretaría de Estado de Función Pública,C=ES - 19/09/2018 11:20:00

EXPEDIENTE:: 2018INTERV000001
Fecha: 22/02/2018
Hora: 00:00
Und. reg:REGISTRO GENERAL

COMUSIÓN INFORMATIVA DE ASUNTOS COMUNITARIOS, SEGURIDAD CIUDADANA, AGRICULTURA, VIVIENDA, MEDIO AMBIENTE, MERCADO Y COOPERACIÓN CIUDADANA
COMISIÓN INFORMATIVA DE HACIENDA, PERSONAL, RÉGIMEN INTERIOR, ESPECIAL DE CUENTAS Y DE ASUNTOS QUE NO TENGAN ENCAJE EN LAS RESTANTES COMISIONES
COMISIÓN INFORMATIVA DE PROTOCOLO
COMISIÓN INFORMATIVA ESPECIAL DEL ARTÍCULO 28.1 Y 2 DEL REGLAMENTO DE PROTOCOLO DEL EXCELENTÍSIMO AYUNTAMIENTO DE ANTEQUERA

Las áreas en las que quedan estructurados los servicios y sus respectivos delegados son los siguientes:

Área	Descripción
Área 01	*GENÉRICA DE RÉGIMEN INTERIOR Y COMUNICACIÓN* Delegado: Don Manuel Jesús Barón Ríos
Área 02	*GENÉRICA DE HACIENDA, JUVENTUD Y PATRIMONIO MUNDIAL LOS DÓLMENES DE ANTEQUERA* Delegado: Don Juan Rosas Gallardo
Área 03	*GENÉRICA DE TURISMO, COMERSIO Y PROMOCIÓN PARA EL EMPLEO* Delegada: Doña María Belén Jiménez Martínez
Área 04	*GENÉRICA DE MANTENIMIENTO, OBRAS, INVERSIONES PRODUCTIVAS Y PERSONAL* Delegado: Don José Ramón Carmona Sánchez
Área 05	*GENÉRICA DE CULTURA FERIAS Y PATRIMONIO HISTÓRICO* Delegada: Doña Ana María Cebrián Sotomayor
Área 06	*GENÉRICA DE FAMILIA, PROGRAMAS SOCIALES, EDUCACIÓN Y SALUD* Delegado: Don José Luque Jaime
Área 07	*ESPECIAL DE SEGURIDAD CIUDADANA, MOVILIDAD Y PROTECCIÓN CIVIL* Delegado: Don Ángel Luis González Muñoz
Área 08	*GENÉRICA DE IGUALDAD, EQUIDAD, ACCESIBILIDAD Y COOPERACIÓN CIUDADANA* Delegada: Doña María Dolores Gómez Álvarez
Área 09	*ESPECIAL DE DEPORTES* Delegado: Doña María Eugenia Galán Lozano
Área 10	*ESPECIAL DE URBANISMO, INFRESTRUCTURAS, VIVIENDA Y SPERAC, S.A.* Delegada: Doña María Teresa Molina Ruz
Área 11	*GENÉRICA DE ANEJOS, DESARROLLO RURAL, MEDIO AMBIENTE, NUEVAS TECNOLOGÍAS Y AGUAS DEL TORCAL, S.A.* Delegado: Don Juan Bautista Antonio Álvarez Cabello

La autenticidad de este documento se puede comprobar con el código 07E2000A02D000G2B7W5R8N2C2 en la web del Ayto. Antequera

FIRMANTE - FECHA
FRANCISCO DE PAULA DIAZ ARGUELLES-INTERVENTOR - 19/09/2018
serialNumber=S2833002E,CN=Sello de tiempo TS@ - @firma,OU=Secretaría General de Administración Digital,O=Secretaría de Estado de Función Pública,C=ES - 19/09/2018 11:20:00

EXPEDIENTE:: 2018INTERV000001
Fecha: 22/02/2018
Hora: 00:00
Und. reg:REGISTRO GENERAL

A nivel administrativo, la entidad se organiza en los siguientes departamentos o unidades gestoras:

CÓDIGO	DENOMINACIÓN
001.00	**PROTOCOLO - GABINETE DE ALCALDÍA**
002.00	**SECRETARIA GENERAL**
002.01	Secretaría
002.02	Asesoría Jurídica
002.03	Contratación
002.04	Estadística
003.00	**PERSONAL**
003.01	Personal
003.02	Habilitación
003.03	Recurso preventivo
004.00	**CENTRO PROCESO DE DATOS (CPD)**
005.00	**ATENCIÓN CIUDADANA**
005.01	Oficina Municipal de Información al Consumidor (OMIC)
005.02	Atención ciudadana
006.00	**INTERVENCIÓN**
006.01	Contabilidad
006.02	Control interno
007.00	**GESTIÓN TRIBUTARIA**
008.00	**TESORERÍA**
008.01	Tesorería
008.02	Recaudación
009.00	**POLICÍA LOCAL**
009.01	Seguridad
009.02	Educación vial
009.03	Multas
009.04	Administración
009.05	Escuela policial
009.06	Tráfico
009.07	Protección civil
009.08	Autoturismo
009.09	Transporte público
010.00	**URBANISMO Y OBRAS**
010.01	Parques y jardines
010.02	Obras expres
010.03	Servicios operativos
010.04	Obras Municipales
010.05	Gabinete jurídico
010.06	Disciplina urbanística
010.07	Departamento administrativo
010.08	Oficina técnica licencias
010.09	Oficina técnica planeamiento y desarrollo industrial
010.10	Catastro
010.11	Oficina Procedimientos rápidos
011.00	**CEMENTERIO**

La autenticidad de este documento se puede comprobar con el código 07E2000A02D000G2B7W5R8N2C2 en la web del Ayto. Antequera

FIRMANTE - FECHA
FRANCISCO DE PAULA DIAZ ARGUELLES-INTERVENTOR - 19/09/2018
serialNumber=S2833002E,CN=Sello de tiempo TS@ - @firma,OU=Secretaría General de Administración Digital,O=Secretaría de Estado de Función Pública,C=ES - 19/09/2018 11:20:00

EXPEDIENTE:: 2018INTERV000001
Fecha: 22/02/2018
Hora: 00:00
Und. reg:REGISTRO GENERAL

012.00	**MERCADOS**
013.00	**MEDIO AMBIENTE**
014.00	**SERVICIOS SOCIALES**
014.01	Comunitarios
014.02	Atención temprana
014.03	Drogodependencias
014.04	Familias
014.05	Administración
014.06	Mujer
015.00	**CULTURA**
016.00	**PATRIMONIO HISTÓRICO**
016.01	Oficina arqueológica
016.02	Taller de restauración
016.03	Obras Patrimonio
016.04	Museo de la Ciudad
017.00	**TURISMO**
018.00	**EMPLEO**
018.01	Administración
018.02	Programa formación y empleo
019.00	**DEPORTES**
019.01	Actividades
019.02	Instalaciones
019.03	Administración
020.00	**BIBLIOTECA**
021.00	**ARCHIVO HISTÓRICO**
022.00	**EDUCACIÓN**
023.00	**VIVIENDA**
024.00	**FESTEJOS**
025.00	**COMUNICACIÓN Y GABINETE DE PRENSA**
026.00	**PLAZA DE TOROS**
027.00	**SALUD**
028.00	**CICLO INTEGRAL DEL AGUA**
028.01	Abastecimiento de aguas
028.02	Saneamiento de aguas
028.03	Depuración de aguas
029.00	**JUVENTUD**
030.00	**ANEJOS**
031.00	**REGISTROS**
031.01	Registro General del Ayuntamiento de Antequera
031.02	Registro Auxiliar de Facturas
031.03	Registro Auxiliar de Obras
031.04	Registro Auxiliar del Patronato Deportivo Municipal
031.05	Registro Auxiliar de la Fundación Municipal de Cultura
031.06	Registro Auxiliar de Promoción y Desarrollo
031.07	Registro General de S.P.E.R.A.C., S.A.
032.00	**PATRIMONIO E INVENTARIO**
033.00	**ACTIVIDADES**
034.00	**ALUMBRADO**
035.00	**LIMPIEZA Y RECOGIDA DE RESIDUOS SÓLIDOS URBANOS**

La autenticidad de este documento se puede comprobar con el código 07E2000A02D000G2B7W5R8N2C2 en la web del Ayto. Antequera

FIRMANTE - FECHA
FRANCISCO DE PAULA DIAZ ARGUELLES-INTERVENTOR - 19/09/2018
serialNumber=S2833002E,CN=Sello de tiempo TS@ - @firma,OU=Secretaría General de Administración Digital,O=Secretaría de Estado de Función Pública,C=ES - 19/09/2018 11:20:00

EXPEDIENTE:: 2018INTERV000001
Fecha: 22/02/2018
Hora: 00:00
Und. reg:REGISTRO GENERAL

035.01	Limpieza viaria
035.02	Recogida de residuos sólidos urbanos
036.00	**CONSERJERÍA**

La autenticidad de este documento se puede comprobar con el código 07E2000A02D000G2B7W5R8N2C2 en la web del Ayto. Antequera

FIRMANTE - FECHA
FRANCISCO DE PAULA DIAZ ARGUELLES-INTERVENTOR - 19/09/2018
serialNumber=S2833002E,CN=Sello de tiempo TS@ - @firma,OU=Secretaría General de Administración Digital,O=Secretaría de Estado de Función Pública,C=ES - 19/09/2018 11:20:00

EXPEDIENTE:: 2018INTERV000001
Fecha: 22/02/2018
Hora: 00:00
Und. reg:REGISTRO GENERAL

1.7.- Número medio de empleados en el ejercicio y a 31 de diciembre, tanto funcionarios como personal laboral, distinguiendo categorías y sexos

El número medio de empleados durante el ejercicio, distinguiendo por categorías y sexos ha sido el que a continuación se detalla (indicándose como “H” los hombres y como “M” las mujeres):

Categoría	Funcionario			Laboral			Eventual			Total		
	H	M	Total	H	M	Total	H	M	Total	H	M	Total
A1	8	5	**13**	7	7	**14**	1	1	**2**	16	13	**29**
A2	5	5	**10**	10	16	**26**	0	0	**0**	15	21	**36**
B	0	0	**0**	0	0	**0**	0	0	**0**	0	0	**0**
C1	55	24	**79**	18	11	**29**	0	0	**0**	73	35	**108**
C2	10	8	**18**	28	2	**30**	0	0	**0**	38	10	**48**
E	9	0	**9**	20	2	**22**	0	0	**0**	29	2	**31**
Total	**87**	**42**	**129**	**83**	**37**	**121**	**1**	**1**	**2**	**171**	**81**	**252**

El número de empleados a 31 de diciembre, distinguiendo por categorías y sexos ha sido el que a continuación se detalla:

Categoría	Funcionario			Laboral			Eventual			Total		
	H	M	Total	H	M	Total	H	M	Total	H	M	Total
A1	8	3	**11**	7	7	**14**	1	1	**2**	**16**	**11**	**27**
A2	5	5	**10**	10	16	**26**	0	0	**0**	**15**	**21**	**36**
B	0	0	**0**	0	0	**0**	0	0	**0**	**0**	**0**	**0**
C1	55	24	**79**	18	11	**29**	0	0	**0**	**73**	**35**	**108**
C2	9	7	**16**	27	2	**29**	0	0	**0**	**36**	**9**	**45**
E	8	0	**8**	20	2	**22**	0	0	**0**	**28**	**2**	**30**
Total	**85**	**39**	**124**	**82**	**38**	**120**	**1**	**1**	**2**	**168**	**78**	**246**

La autenticidad de este documento se puede comprobar con el código 07E2000A02D000G2B7W5R8N2C2 en la web del Ayto. Antequera

FIRMANTE - FECHA
FRANCISCO DE PAULA DIAZ ARGUELLES-INTERVENTOR - 19/09/2018
serialNumber=S2833002E,CN=Sello de tiempo TS@ - @firma,OU=Secretaría General de Administración Digital,O=Secretaría de Estado de Función Pública,C=ES - 19/09/2018 11:20:00

EXPEDIENTE:: 2018INTERV000001
Fecha: 22/02/2018
Hora: 00:00
Und. reg:REGISTRO GENERAL

1.8.- Entidad o entidades propietarias y porcentaje de participación de estas en el patrimonio de la Entidad contable

El Ayuntamiento de Antequera es la entidad dominante del grupo y, por tanto, carece de entidades propietarias.

La autenticidad de este documento se puede comprobar con el código 07E2000A02D000G2B7W5R8N2C2 en la web del Ayto. Antequera

FIRMANTE - FECHA
FRANCISCO DE PAULA DIAZ ARGUELLES-INTERVENTOR - 19/09/2018
serialNumber=S2833002E,CN=Sello de tiempo TS@ - @firma,OU=Secretaría General de Administración Digital,O=Secretaría de Estado de Función Pública,C=ES - 19/09/2018 11:20:00

EXPEDIENTE:: 2018INTERV000001
Fecha: 22/02/2018
Hora: 00:00
Und. reg:REGISTRO GENERAL

1.9.- Identificación, en su caso, de las entidades del grupo, multi-grupo y asociadas de las que forma parte la entidad contable

Entidades del grupo:

C.I.F.	Nombre	Actividad
P7901504F	Organismo Autónomo Patronato Deportivo Municipal	Promoción Deporte Base
P7901503H	Organismo Autónomo Promoción Municipal de Cultura	Promoción de la Cultura
P7901502J	Organismo Autónomo Promoción y Desarrollo	Promoción de Empleo y Turismo
A29482841	Empresa Municipal Aguas del Torcal, S.A.	Servicios de Abastecimiento de Aguas, Recogida de Basura y Saneamiento
A29554425	Empresa Municipal Sociedad para la Promoción de los Recursos de Antequera y su Comarca, S.A.	Promoción Recursos Económicos y Vivienda
A92924984	Empresa Municipal Radio Torcal, S.A.	Emisora de Radio

Entidades multi-grupo:

C.I.F.	Nombre	Actividad
A93046712	Empresa Supraminucipal “TDT Comarca de Antequera, S.A.”	Emisora de televisión
A29587508	Empresa Supramunicipal “Aguas de los Verdiales, S.A.”	Prestación del servicio de Abastecimiento de Agua

Entidades asociadas:

C.I.F.	Nombre	Actividad
(no existen)		

La autenticidad de este documento se puede comprobar con el código 07E2000A02D000G2B7W5R8N2C2 en la web del Ayto. Antequera

FIRMANTE - FECHA
FRANCISCO DE PAULA DIAZ ARGUELLES-INTERVENTOR - 19/09/2018
serialNumber=S2833002E,CN=Sello de tiempo TS@ - @firma,OU=Secretaría General de Administración Digital,O=Secretaría de Estado de Función Pública,C=ES - 19/09/2018 11:20:00

EXPEDIENTE:: 2018INTERV000001
Fecha: 22/02/2018
Hora: 00:00
Und. reg:REGISTRO GENERAL

2.- Gestión indirecta de servicios públicos, convenios y otras formas de colaboración.

2.1.- Gestión indirecta de servicios públicos

La mayoría de los servicios son prestados de forma directa, bien por la propia entidad, bien a través de sus organismos autónomos dependientes, o bien a través de sociedades mercantiles de capital íntegramente municipal. Los servicios prestados de forma indirecta, indicando su objeto, forma de gestión, entidad adjudicataria, plazo, bienes de dominio público afectos a la gestión, aportaciones no dinerarias, transferencias o subvenciones no comprometidas durante la vida de la concesión, anticipos reintegrables, préstamos participativos, subordinados o de otra naturaleza concedidos al gestor y bienes objeto de reversión, son los siguientes:

Objeto	Forma de gestión	Adjudicataria	Plazo	Bienes Dom. Públ. Afectos	Subv. Comprom. (€)	Aportac. no dinerarias	Anticipos reinteg. (€)	Préstamos (€)	Bienes objeto de reversión
Transporte urbano de viajeros	Concesión servicio púbico	PROTOMED 10, S.A.	01/01/06 a 01/01/16	Espacios para la instalación de marquesinas	960.500,00	Cesión de uso de nave y oficina	0,00	0,00	Ninguno
Estación de Autobuses	Concesión servicio púbico	Automóviles Casado, S.A.	01/01/95 a 01/01/20	Estación de Autobuses	0,00	Ninguna	0,00	0,00	Ninguno
Estacionamiento Regulado de Vehículos	Concesión servicio púbico	Asoc Minusválidos Físicos de Antequera y Comarca Singilia Barba	(No se dispone de datos)	Espacios reservados a aparcamiento regulado	0,00	Ninguna	0,00	0,00	Ninguno
Aparcamiento público de Plza. Castilla	Concesión de obra pública	BMTERRA PARKING,S.L.	12/03/03 a 12/03/53	Aparca-miento	0,00	Ninguna	0,00	0,00	Aparca-miento
Centro Deportivo "La Quinta"	Concesión de obra pública	Antesport Centros Deportivos, S.L.	24/05/07 a 24/05/35	Instala-ciones del centro	0,00	Ninguna	0,00	2.500.000 (Aval)	Instala-ciones del centro
Piscina Municipal de Cartaojal	Concesión servicio púbico	Posada Casa Caro, S.L.	(No se dispone de datos)	Instalaciones de la piscina	0,00	Ninguna	0,00	0,00	Ninguno
Tanatorio Municipal "La Quinta"	Concesión de obra pública	Albia Gestión de Servicios, S.L.	26/05/11 a 26/05/51	Instalaciones del tanatorio	0,00	Ninguna	0,00	0,00	Instala-ciones del tanatorio
Escuela Infantil "Virgen de los Dolores" de Bobadilla Estación	Concesión servicio púbico	Ana Soriano Artacho	29/03/12 a 29/03/16	Instalaciones de la escuela infantil	0,00	Ninguna	0,00	0,00	Ninguno

Se ha solicitado la actualización de esta información a 31 de diciembre de 2016 al Departamento de Contratación, pero no se ha recibido respuesta de dicha unidad, por lo que es posible que esta información esté desactualizada.

La autenticidad de este documento se puede comprobar con el código 07E2000A02D000G2B7W5R8N2C2 en la web del Ayto. Antequera

FIRMANTE - FECHA
FRANCISCO DE PAULA DIAZ ARGUELLES-INTERVENTOR - 19/09/2018
serialNumber=S2833002E,CN=Sello de tiempo TS@ - @firma,OU=Secretaría General de Administración Digital,O=Secretaría de Estado de Función Pública,C=ES - 19/09/2018 11:20:00

EXPEDIENTE:: 2018INTERV000001
Fecha: 22/02/2018
Hora: 00:00
Und. reg:REGISTRO GENERAL

2.2.- Convenios y otras formas de colaboración

a) Convenios de colaboración:

Los convenios de colaboración suscritos por la entidad y vigentes durante el ejercicio, detallando su denominación, entidad con la que se suscribieron, objeto, plazo y subvenciones o transferencias comprometidas son los siguientes:

Denominación	Entidad	Objeto	Plazo	Subv./Transf.
(No se dispone de datos. Se solicitó información sobre estos instrumentos al departamento de Personal pero no se ha recibido respuesta)				

b) Otras formas de colaboración:

No se tiene constancia de otras formas de colaboración distintas de las indicadas con anterioridad.

La autenticidad de este documento se puede comprobar con el código 07E2000A02D000G2B7W5R8N2C2 en la web del Ayto. Antequera

FIRMANTE - FECHA
FRANCISCO DE PAULA DIAZ ARGUELLES-INTERVENTOR - 19/09/2018
serialNumber=S2833002E,CN=Sello de tiempo TS@ - @firma,OU=Secretaría General de Administración Digital,O=Secretaría de Estado de Función Pública,C=ES - 19/09/2018 11:20:00

EXPEDIENTE:: 2018INTERV000001
Fecha: 22/02/2018
Hora: 00:00
Und. reg:REGISTRO GENERAL

3.- Bases de presentación de las cuentas

3.1.- Imagen fiel

Las cuentas anuales se formulan a partir de los registros de las operaciones de naturaleza presupuestaria, económica, financiera y patrimonial del sistema de información contable del Ayuntamiento de Antequera a 31 de diciembre.

Se expresan en euros y se presentan de acuerdo con el contenido establecido en Orden HAP/1781/2013, de 20 de septiembre por la que se aprueba la Instrucción del modelo normal de contabilidad local.

En la elaboración de las cuentas anuales han sido aplicados la totalidad de los principios de contabilidad contenidos en la primera parte, relativa a las Cuentas anuales, del Plan General de Contabilidad Pública adaptado a la Administración Local (en adelante, PGCPAL), incluido como anexo de la referida instrucción, con el objeto de que las mismas muestren la imagen fiel del patrimonio, de la situación financiera, del resultado económico patrimonial y de la ejecución de su presupuesto.

3.2.- Comparación de la información

Al ser estas las primeras cuentas anuales que se formulan aplicando el nuevo PGCPAL y, de acuerdo con la disposición transitoria segunda de la Orden HAP/1781/2013, de 20 de septiembre, por la que se aprueba la Instrucción del modelo normal de contabilidad local, la presente Cuenta anual no presenta información comparativa respecto al ejercicio o ejercicios anteriores.

No obstante, en la Nota 29 “Aspectos derivados de la transición a las nuevas normas contables” de esta Memoria se han incluido el balance, la cuenta del resultado económico patrimonial y el Remanente de Tesorería incluidos en las cuentas anuales del ejercicio 2014, de acuerdo con lo establecido en el apartado 2 de la Disposición transitoria segunda de la Orden HAP/1781/2013 de 20 de septiembre por la que se aprueba la Instrucción del modelo normal del contabilidad local.

3.3.- Cambios en criterios de contabilización

No se han producido cambios en los criterios de contabilización y corrección de errores que hayan incidido significativamente en la Cuenta anual.

3.4.- Cambios en estimaciones contables

No se han producido cambios en estimaciones contables que hayan incidido significativamente en la Cuenta anual.

La autenticidad de este documento se puede comprobar con el código 07E2000A02D000G2B7W5R8N2C2 en la web del Ayto. Antequera

FIRMANTE - FECHA
FRANCISCO DE PAULA DIAZ ARGUELLES-INTERVENTOR - 19/09/2018
serialNumber=S2833002E,CN=Sello de tiempo TS@ - @firma,OU=Secretaría General de Administración Digital,O=Secretaría de Estado de Función Pública,C=ES - 19/09/2018 11:20:00

EXPEDIENTE:: 2018INTERV000001
Fecha: 22/02/2018
Hora: 00:00
Und. reg:REGISTRO GENERAL

4.- Normas de reconocimiento y valoración

4.1, 4.2, 4.3 y 4.4.- Inmovilizado material, Patrimonio público del suelo, Inversiones inmobiliarias e Inmovilizado intangible

Para poder cumplir lo dispuesto por la ICALN respecto a los elementos que integran el inmovilizado de una entidad de un volumen considerable, como es el Excmo. Ayuntamiento de Antequera, resulta esencial que exista la necesaria coordinación entre la contabilidad y el Inventario General.

Debido a que este Ayuntamiento no cuenta ni con un inventario actualizado ni ha podido poner en marcha la llevanza del módulo informático específico necesario para realizar el seguimiento contable de los bienes del inmovilizado, no hay posibilidad de cumplir lo establecido por la Instrucción.

De lo anterior resulta que el Ayuntamiento no dispone a la fecha de la aprobación de las cuentas anuales de este ejercicio de un inventario de bienes detallado y conciliado con los importes que figuran en las cuentas del inmovilizado.

Los escasos elementos que integran en los distintos apartados del inmovilizado son aquellos de los que ha tenido conocimiento el Negociado de Contabilidad. Éstos se han valorado al precio de adquisición o al coste de producción. Los bienes adquiridos a título gratuito o recibidos en cesión, se considera como precio de adquisición el valor venal de los mismos en el momento de la incorporación patrimonial.

No se han realizado amortizaciones de estos elementos por no permitirlo actualmente la aplicación informática de contabilidad.

Su ampliación, mejora y modernización se ha contabilizado por la cantidad aplicada a presupuesto.

No se ha contabilizado ninguna revalorización ni pérdida de valor.

4.5.- Arrendamientos

Analizados los distintos contratos de arrendamiento vigentes durante el ejercicio de acuerdo con lo establecido en la Norma de Reconocimiento y Valoración 6ª del PGCPAL, se concluye que ninguno de ellos debe tener la condición de arrendamiento financiero a tales efectos.

En consecuencia, todas las operaciones del ejercicio ligadas a arrendamientos han sido contabilizadas como arrendamientos operativos.

4.6.- Permutas

No se han contabilizado permutas durante el ejercicio.

4.7.- Activos y pasivos financieros

La autenticidad de este documento se puede comprobar con el código 07E2000A02D000G2B7W5R8N2C2 en la web del Ayto. Antequera

FIRMANTE - FECHA
FRANCISCO DE PAULA DIAZ ARGUELLES-INTERVENTOR - 19/09/2018
serialNumber=S2833002E,CN=Sello de tiempo TS@ - @firma,OU=Secretaría General de Administración Digital,O=Secretaría de Estado de Función Pública,C=ES - 19/09/2018 11:20:00

EXPEDIENTE:: 2018INTERV000001
Fecha: 22/02/2018
Hora: 00:00
Und. reg:REGISTRO GENERAL

Existen inversiones financieras a largo plazo, las cuales están contabilizadas por la cantidad aplicada a presupuesto.

No se han contabilizado correcciones valorativas, ni por revaloración ni por deterioro, ni se ha devengado interés alguno.

El reconocimiento de los pasivos financieros contabilizados se ha realizado en el momento de la disposición de los fondos objeto de dichas operaciones de crédito y han sido valorados por el capital de las mismas.

4.8.- Coberturas contables

No se ha concertado ninguna operación de cobertura.

4.9.- Existencias

Los bienes comprendidos en las existencias deben valorarse al precio de adquisición o al coste de producción.

En este ejercicio no se han producido operaciones relacionadas con las existencias.

4.10.- Activos construidos o adquiridos para otras entidades

No se han realizado operaciones relacionadas con la construcción o adquisición de activos para otras entidades.

4.11.- Transacciones en moneda extranjera

No se han realizado transacciones en moneda distinta del euro.

4.12.- Ingresos y gastos

Los criterios generales empleados para la valoración y reconocimiento de los ingresos y gastos han sido los recogidos en las *"Normas de reconocimiento y valoración"* recogidas en la *"Parte Segunda"* del PGCPAL.

4.13.- Provisiones y contingencias

Se realiza una provisión por insolvencias por el importe calculado de los derechos que se estiman de difícil o imposible cobro.

El criterio adoptado por la entidad para obtener dicho importe consiste en calcular el promedio de cobro efectivamente obtenido durante los tres últimos ejercicios de los derechos pendientes de cobro a 1 de enero clasificados en función del tipo de ingreso y del ejercicio en que se produjo su reconocimiento, y aplicar dicho promedio a los derechos reconocidos

La autenticidad de este documento se puede comprobar con el código 07E2000A02D000G2B7W5R8N2C2 en la web del Ayto. Antequera

FIRMANTE - FECHA
FRANCISCO DE PAULA DIAZ ARGUELLES-INTERVENTOR - 19/09/2018
serialNumber=S2833002E,CN=Sello de tiempo TS@ - @firma,OU=Secretaría General de Administración Digital,O=Secretaría de Estado de Función Pública,C=ES - 19/09/2018 11:20:00

EXPEDIENTE:: 2018INTERV000001
Fecha: 22/02/2018
Hora: 00:00
Und. reg:REGISTRO GENERAL

pendientes de cobro a 31 de diciembre. Se obtiene así la estimación de cobro en el ejercicio siguiente de los derechos pendientes de cobro a 31 de diciembre y, por diferencia, el importe de los que se estiman de difícil o imposible cobro. Y ello se realiza respetando en todo caso los límites mínimos establecidos por el artículo 193.bis del Real Decreto Legislativo 2/2004, de 5 de marzo, por el que se aprueba el texto refundido de la Ley Reguladora de las Haciendas Locales. Se obtiene así, una estimación de derechos de difícil o imposible cobro más realista y prudente que la que se obtendría de la aplicación directa de los límites mínimos establecidos en el citado artículo.

No se han contabilizado otras provisiones o contingencias distintas a la referida.

4.14.- Transferencias y subvenciones

Las transferencias y subvenciones de carácter monetario se han valorado por el importe concedido, tanto las recibidas como las concedidas.

No se han recibido ni concedido transferencias ni subvenciones de carácter no monetario o en especie ni por asunción de deudas.

El reconocimiento de las concedidas se realiza en el momento en que se dicta la resolución de concesión.

El reconocimiento de las recibidas se realiza en el momento en que se ha recibido traslado de la resolución de concesión.

En el caso de las subvenciones recibidas para la financiación de gastos corrientes, la imputación a resultados del ejercicio se ha realizado de forma directa en el momento del reconocimiento de la subvención. Ello viene motivado porque la entidad siempre realiza los gastos que financian este tipo de subvenciones y transferencias en el mismo ejercicio en que se reciben. Por lo que se cumple con lo dispuesto en la norma de reconocimiento y valoración 18ª del PGCPAL, que establece que se imputarán al resultado del mismo ejercicio en el que se devenguen los gastos que estén financiando.

En el caso de las subvenciones recibidas para la financiación de activos, la norma de reconocimiento y valoración 18ª del PGCPAL establece que se imputarán al resultado de cada ejercicio en proporción a la vida útil del bien, aplicando el mismo método que para la dotación a la amortización de los citados elementos, o, en su caso, cuando se produzca su enajenación o baja en inventario. Sin embargo, y como se ha expuesto en el apartado 4.1 de esta memoria, la entidad no dispone a la fecha de la aprobación de las cuentas anuales de este ejercicio de un inventario de bienes detallado y conciliado con los importes que figuran en las cuentas del inmovilizado. Lo que impide, en consecuencia, la correcta dotación de las amortizaciones y, en definitiva, también la realización de la imputación a resultados del ejercicio de estas subvenciones conforme a la referida norma de valoración y reconocimiento. Es por ello que la imputación a resultados del ejercicio de estas subvenciones se ha realizado de forma directa en el momento del reconocimiento de la subvención.

No se han recibidos subvenciones para la cancelación de pasivos.

4.15.- Actividades conjuntas

La autenticidad de este documento se puede comprobar con el código 07E2000A02D000G2B7W5R8N2C2 en la web del Ayto. Antequera

FIRMANTE - FECHA
FRANCISCO DE PAULA DIAZ ARGUELLES-INTERVENTOR - 19/09/2018
serialNumber=S2833002E,CN=Sello de tiempo TS@ - @firma,OU=Secretaría General de Administración Digital,O=Secretaría de Estado de Función Pública,C=ES - 19/09/2018 11:20:00

EXPEDIENTE:: 2018INTERV000001
Fecha: 22/02/2018
Hora: 00:00
Und. reg:REGISTRO GENERAL

Una actividad conjunta es un acuerdo en virtud del cual dos o más entidades denominadas partícipes emprenden una actividad económica que se somete a gestión conjunta, lo que supone compartir la potestad de dirigir las políticas financiera y operativa de dicha actividad con el fin de obtener rendimientos económicos o potencial de servicio, de tal manera que las decisiones estratégicas, tanto de carácter financiero como operativo requieran el consentimiento unánime de todos los partícipes.

No se han realizado actividades de este tipo.

4.16.- Activos en estado de venta

La entidad carece de activos en estado de venta.

La autenticidad de este documento se puede comprobar con el código 07E2000A02D000G2B7W5R8N2C2 en la web del Ayto. Antequera

FIRMANTE - FECHA
FRANCISCO DE PAULA DIAZ ARGUELLES-INTERVENTOR - 19/09/2018
serialNumber=S2833002E,CN=Sello de tiempo TS@ - @firma,OU=Secretaría General de Administración Digital,O=Secretaría de Estado de Función Pública,C=ES - 19/09/2018 11:20:00

EXPEDIENTE:: 2018INTERV000001
Fecha: 22/02/2018
Hora: 00:00
Und. reg:REGISTRO GENERAL

APARTADOS 5 A 27:

A continuación se adjuntan los cuadros y listados de detalle correspondientes a los siguientes apartados:

5.- Inmovilizado material
6.- Patrimonio público del suelo
7.- Inversiones inmobiliarias
8.- Inmovilizado intangible
9.- Arrendamientos financieros y otras operaciones de naturaleza similar[1]
10.- Activos financieros[1]
11.- Pasivos financieros
12.- Coberturas contables[1]
13.- Activos construidos o adquiridos para otras entidades y otras existencias[1]
14.- Moneda extranjera[1]
15.- Transferencias, subvenciones y otros ingresos y gastos
16.- Provisiones y contingencias[1]
17.- Información sobre medio ambiente
18.- Activos en estado de venta[1]
19.- Presentación por actividades de la cuenta del resultado económico patrimonial
20.- Operaciones por administración de recursos por cuenta de otros entes públicos[1]
21.- Operaciones no presupuestarias de tesorería
22.- Contratación administrativa. Procedimientos de adjudicación[2]
23.- Valores recibidos en depósito
24.- Información presupuestaria
25.- Indicadores financieros, patrimoniales y presupuestarios
26.- Información sobre el coste de las actividades[3]
27.- Indicadores de gestión[3]

(1) Este apartado no se incluye por estar vacío de contenido.

(2) Este apartado no se incluye porque la Base de Datos de Contratos está en fase de implantación y no permite actualmente obtener esta información.

(3) No se incluye este apartado. Según el Apartado 11.f) de las Normas de elaboración de las Cuentas Anuales (ICALN): "La información contenida en las notas 26. »Información sobre el coste de las actividades» y 27. «Indicadores de gestión» se elaborará, al menos, para los servicios y actividades que se financien con tasas o precios públicos y, únicamente, estarán obligados a cumplimentarla los municipios de más de 50.000 habitantes y las demás entidades locales de ámbito superior".

La autenticidad de este documento se puede comprobar con el código 07E2000A02D000G2B7W5R8N2C2 en la web del Ayto. Antequera

FIRMANTE - FECHA
FRANCISCO DE PAULA DIAZ ARGUELLES-INTERVENTOR - 19/09/2018
serialNumber=S2833002E,CN=Sello de tiempo TS@ - @firma,OU=Secretaría General de Administración Digital,O=Secretaría de Estado de Función Pública,C=ES - 19/09/2018 11:20:00

EXPEDIENTE:: 2018INTERV000001
Fecha: 22/02/2018
Hora: 00:00
Und. reg:REGISTRO GENERAL

MODELO DE COSTE DE INMOVILIZADO MATERIAL

CUENTA	SALDO INICIAL	ENTRADAS	AUMENTOS POR TRASPASOS DE OTRAS PARTIDAS	SALIDAS	DISMINUCIONES POR TRASPASOS A OTRAS PARTIDAS	CORRECCIONES VALORATIVAS NETAS POR DETERIORO DEL EJERCICIO	AMORTIZACIÓN DEL EJERCICIO	SALDO FINAL
210	120.000,00€	0,00€	0,00€	0,00€	0,00€	0,00€	0,00€	120.000,00€
2110	73.148.796,43€	666.979,61€	0,00€	25.705,55€	0,00€	0,00€	0,00€	73.790.070,49€
2111	1.761.362,29€	0,00€	0,00€	0,00€	0,00€	0,00€	0,00€	1.761.362,29€
2112	3.607.043,46€	0,00€	0,00€	0,00€	0,00€	0,00€	0,00€	3.607.043,46€
212	1.891.422,27€	2.735.505,96€	0,00€	0,00€	0,00€	0,00€	0,00€	4.626.928,23€
214	865.320,60€	36.084,04€	0,00€	0,00€	0,00€	0,00€	0,00€	901.404,64€
2150	4.909.052,34€	43.202,46€	0,00€	0,00€	0,00€	0,00€	0,00€	4.952.254,80€
2151	1.095.650,66€	0,00€	0,00€	0,00€	0,00€	0,00€	0,00€	1.095.650,66€
216	1.678.040,56€	33.839,64€	0,00€	0,00€	0,00€	0,00€	0,00€	1.711.880,20€
217	2.164.914,00€	13.006,22€	0,00€	0,00€	0,00€	0,00€	0,00€	2.177.920,22€
218	583.213,09€	0,00€	0,00€	0,00€	0,00€	0,00€	0,00€	583.213,09€
2190	1.696.425,80€	32.640,41€	0,00€	0,00€	0,00€	0,00€	0,00€	1.729.066,21€
2300	118.014,02€	0,00€	0,00€	0,00€	0,00€	0,00€	0,00€	118.014,02€
2320	81.610.218,49€	58.789,60€	0,00€	0,00€	0,00€	0,00€	0,00€	81.669.008,09€
233	10.351.111,50€	0,00€	0,00€	0,00€	0,00€	0,00€	0,00€	10.351.111,50€
TOTALES	185.600.585,51€	3.620.047,94€	0,00€	25.705,55€	0,00€	0,00€	0,00€	189.194.927,90€

EXPEDIENTE:: 2018INTERV000001
Fecha: 22/02/2018
Hora: 00:00
Und. reg:REGISTRO GENERAL

FIRMANTE - FECHA
FRANCISCO DE PAULA DIAZ ARGUELLES-INTERVENTOR - 19/09/2018
serialNumber=S2833002E,CN=Sello de tiempo TS@ - @firma,OU=Secretaría General de Administración Digital,O=Secretaría de Estado de Función Pública,C=ES - 19/09/2018 11:20:00

La autenticidad de este documento se puede comprobar con el código 07E2000A02D000G2B7W5R8N2C2 en la web del Ayto. Antequera

MODELO DE COSTE DE PATRIMONIO PÚBLICO DEL SUELO

CUENTA	SALDO INICIAL	ENTRADAS	AUMENTOS POR TRASPASOS DE OTRAS PARTIDAS	SALIDAS	DISMINUCIONES POR TRASPASOS A OTRAS PARTIDAS	CORRECCIONES VALORATIVAS NETAS POR DETERIORO DEL EJERCICIO	AMORTIZACIÓN DEL EJERCICIO	SALDO FINAL
240	3.679.678,53€	25.000,00€	0,00€	707.134,90€	0,00€	0,00€	0,00€	2.997.543,63€
249	2.946.701,44€	0,00€	0,00€	0,00€	0,00€	0,00€	0,00€	2.946.701,44€
TOTALES	6.626.379,97€	25.000,00€	0,00€	707.134,90€	0,00€	0,00€	0,00€	5.944.245,07€

EXPEDIENTE:: 2018INTERV000001
Fecha: 22/02/2018
Hora: 00:00
Und. reg:REGISTRO GENERAL

FIRMANTE - FECHA
FRANCISCO DE PAULA DIAZ ARGUELLES-INTERVENTOR - 19/09/2018
serialNumber=S2833002E,CN=Sello de tiempo TS@ - @firma,OU=Secretaría General de Administración Digital,O=Secretaría de Estado de Función Pública,C=ES - 19/09/2018 11:20:00

La autenticidad de este documento se puede comprobar con el código 07E2000A02D000G2B7W5R8N2C2 en la web del Ayto. Antequera

MODELO DE COSTE DE INVERSIONES INMOBILIARIAS

CUENTA	SALDO INICIAL	ENTRADAS	AUMENTOS POR TRASPASOS DE OTRAS PARTIDAS	SALIDAS	DISMINUCIONES POR TRASPASOS A OTRAS PARTIDAS	CORRECCIONES VALORATIVAS NETAS POR DETERIORO DEL EJERCICIO	AMORTIZACIÓN DEL EJERCICIO	SALDO FINAL
2210	0,00€	102.005,11€	0,00€	49.369,70€	0,00€	0,00€	0,00€	52.635,41€
TOTALES	0,00€	102.005,11€	0,00€	49.369,70€	0,00€	0,00€	0,00€	52.635,41€

EXPEDIENTE:: 2018INTERV000001
Fecha: 22/02/2018
Hora: 00:00
Und. reg:REGISTRO GENERAL

FIRMANTE - FECHA
FRANCISCO DE PAULA DIAZ ARGUELLES-INTERVENTOR - 19/09/2018
serialNumber=S2833002E,CN=Sello de tiempo TS@ - @firma,OU=Secretaría General de Administración Digital,O=Secretaría de Estado de Función Pública,C=ES - 19/09/2018 11:20:00

La autenticidad de este documento se puede comprobar con el código 07E2000A02D000G2B7W5R8N2C2 en la web del Ayto. Antequera

MODELO DE COSTE DE INMOVILIZADO INTANGIBLE

CUENTA	SALDO INICIAL	ENTRADAS	AUMENTOS POR TRASPASOS DE OTRAS PARTIDAS	SALIDAS	DISMINUCIONES POR TRASPASOS A OTRAS PARTIDAS	CORRECCIONES VALORATIVAS NETAS POR DETERIORO DEL EJERCICIO	AMORTIZACIÓN DEL EJERCICIO	SALDO FINAL
201	79.544,50€	0,00€	0,00€	0,00€	0,00€	0,00€	0,00€	79.544,50€
203	19.232,39€	0,00€	0,00€	0,00€	0,00€	0,00€	0,00€	19.232,39€
209	118.196,03€	0,00€	0,00€	0,00€	0,00€	0,00€	0,00€	118.196,03€
TOTALES	216.972,92€	0,00€	0,00€	0,00€	0,00€	0,00€	0,00€	216.972,92€

EXPEDIENTE:: 2018INTERV000001
Fecha: 22/02/2018
Hora: 00:00
Und. reg:REGISTRO GENERAL

FIRMANTE - FECHA
FRANCISCO DE PAULA DIAZ ARGUELLES-INTERVENTOR - 19/09/2018
serialNumber=S2833002E,CN=Sello de tiempo TS@ - @firma,OU=Secretaría General de Administración Digital,O=Secretaría de Estado de Función Pública,C=ES - 19/09/2018 11:20:00

La autenticidad de este documento se puede comprobar con el código 07E2000A02D000G2B7W5R8N2C2 en la web del Ayto. Antequera

PASIVOS FINANCIEROS - DEUDAS AL COSTE AMORTIZADO

DEUDA	T.I.E.	DEUDA AL 1 ENERO		CREACIONES		INT. DEVEN. SEGÚN T.I.E.		INTERESES CANCELADOS	DIFERENCIAS DE CAMBIO		DISMINUCIONES		DEUDA AL 31 DICIEMBRE	
		COSTE AMORTIZADO	INTERESES EXPLÍCITOS (2)	EFECTIVO (3)	GASTOS (4)	EXPLÍCITOS (5)	RESTO (6)	(7)	DEL COSTE AMORTIZADO	DE INTERESES EXPLÍCITOS (9)	VALOR CONTABLE (10)	RESULTADO (11)	COSTE AMORTIZADO (12)=1+3-4+6+8-10	INTERESES EXPLÍCITOS (13)=2+5-7+9
2005 00000001	0,54%	929.503,65€	0,00€	146.427,13€	0,00€	4.692,49€	0,00€	4.692,49€	0,00€	0,00€	144.661,07€	0,00€	931.269,71€	0,00€
2007 00000001	0,54%	1.724.405,73€	0,00€	208.660,10€	0,00€	6.773,87€	0,00€	6.773,87€	0,00€	0,00€	205.905,25€	0,00€	1.727.160,58€	0,00€
2007 00000002	0,54%	1.813.574,27€	0,00€	203.608,74€	0,00€	8.538,65€	0,00€	8.538,65€	0,00€	0,00€	199.420,60€	0,00€	1.817.762,41€	0,00€
2008 00000001	0,54%	1.656.165,48€	0,00€	172.681,70€	0,00€	2.799,20€	0,00€	2.799,20€	0,00€	0,00€	172.681,70€	0,00€	1.656.165,48€	0,00€
2008 00000002	0,54%	2.158.355,78€	0,00€	223.187,87€	0,00€	2.147,55€	0,00€	2.147,55€	0,00€	0,00€	220.377,44€	0,00€	2.161.166,21€	0,00€
2009 00000002	0,54%	2.304.829,39€	0,00€	194.997,66€	0,00€	34.613,24€	0,00€	34.613,24€	0,00€	0,00€	193.216,63€	0,00€	2.306.610,42€	0,00€
2010 00000001	0,54%	2.054.666,82€	0,00€	183.999,96€	0,00€	31.781,95€	0,00€	31.781,95€	0,00€	0,00€	183.999,96€	0,00€	2.054.666,82€	0,00€
2015 00000001	0,92%	6.673.702,98€	0,00€	988.696,72€	0,00€	37.029,66€	0,00€	37.029,66€	0,00€	0,00€	757.790,54€	0,00€	6.904.609,16€	0,00€
TOTAL:		19.315.204,10€	0,00€	2.322.259,88€	0,00€	128.376,61€	0,00€	128.376,61€	0,00€	0,00€	2.078.053,19€	0,00€	19.559.410,79€	0,00€

EXPEDIENTE:: 2018INTERV000001
Fecha: 22/02/2018
Hora: 00:00
Und. reg:REGISTRO GENERAL

FIRMANTE - FECHA
FRANCISCO DE PAULA DIAZ ARGUELLES-INTERVENTOR - 19/09/2018
serialNumber=S2833002E,CN=Sello de tiempo TS@ - @firma,OU=Secretaría General de Administración Digital,O=Secretaría de Estado de Función Pública,C=ES - 19/09/2018 11:20:00

La autenticidad de este documento se puede comprobar con el código 07E2000A02D000G2B7W5R8N2C2 en la web del Ayto. Antequera

AVALES CONCEDIDOS

IDENTIFICACIÓN AVAL	FECHA CONCESIÓN	FECHA VENCIMIENTO	AVALES PENDIENTES A 1 DE ENERO	AVALES CONCEDIDOS EN EL EJERCICIO	AVALES CANCELADOS EN EL EJERCICIO			AVALES PENDIENTES A 31 DE DICIMEBRE	PROVISIONES	
					POR EJECUCIÓN	POR OTRAS CAUSAS	TOTAL		EJERCICIO	ACUMULADA
332262 BBVA	20/11/2006	20/11/2021	38.799,96€	0,00€	6.466,68€	0,00€	0,00€	32.333,28€	0,00€	0,00€
ENTIDAD AVALADA:	A29587508 AGUAS DE LOS VERDIALES			**FINALIDAD:**	PARA REFINANCIACION DE DEUDA					
12494 UNICAJA	07/11/2000	07/11/2015	229.450,99€	0,00€	0,00€	0,00€	0,00€	229.450,99€	0,00€	0,00€
ENTIDAD AVALADA:	A29587508 AGUAS DE LOS VERDIALES			**FINALIDAD:**	AVAL PRESTAMOS CONTRAIDOS POR AGUAS DE LOS VERDIALES					
SUBTOTAL ENTIDADES DEL GRUPO, MULTIGRUPO Y ASOCIADAS:			268.250,95€	0,00€	6.466,68€	261.784,27€	0,00€	0,00€	0,00€	0,00€
38610 UNICAJA	01/12/2009	01/12/2024	2.382.410,63€	0,00€	0,00€	0,00€	0,00€	2.382.410,63€	0,00€	0,00€
ENTIDAD AVALADA:	B92840917 CENTROS DEPORTIVOS S.L.			**FINALIDAD:**	CONSTRUCCION CENTRO DEPORTIVO LA QUINTA					
SUBTOTAL OTRAS ENTIDADES:			2.382.410,63€	0,00€	0,00€	2.382.410,63€	0,00€	0,00€	0,00€	0,00€
TOTAL:			2.650.661,58€	0,00€	6.466,68€	2.644.194,90€	0,00€	0,00€	0,00€	0,00€

EXPEDIENTE:: 2018INTERV000001
Fecha: 22/02/2018
Hora: 00:00
Und. reg:REGISTRO GENERAL

FIRMANTE - FECHA
FRANCISCO DE PAULA DIAZ ARGUELLES-INTERVENTOR - 19/09/2018
serialNumber=S2833002E,CN=Sello de tiempo TS@ - @firma,OU=Secretaría General de Administración Digital,O=Secretaría de Estado de Función Pública,C=ES - 19/09/2018 11:20:00

La autenticidad de este documento se puede comprobar con el código 07E2000A02D000G2B7W5R8N2C2 en la web del Ayto. Antequera

PASIVOS FINANCIEROS - AVALES CONCEDIDOS

AVAL	ENTIDAD AVALADA	FECHA CONCESIÓN	FECHA VENCIMIENTO	FINALIDAD	AVALES CANCELADOS EJECUCIÓN	APLICACIÓN PRESUPUESTARIA	CONCEPTO NO PRESUPUESTARIO
332262 BBVA	A29587508 AGUAS DE LOS VERDIALES	20/11/2006	20/11/2021	PARA REFINANCIACION DEUDA	6.466,68€	02 MANTENIMINETO, OBRAS, AGUAS DEL TROCAL 35700 EJECUCION AVALES-CAPITAL	
				TOTAL ENTIDADES DEL GR	6.466,68€		
				TOTAL:	6.466,68€		

EXPEDIENTE:: 2018INTERV000001
Fecha: 22/02/2018
Hora: 00:00
Und. reg:REGISTRO GENERAL

FIRMANTE - FECHA
FRANCISCO DE PAULA DIAZ ARGUELLES-INTERVENTOR - 19/09/2018
serialNumber=S2833002E,CN=Sello de tiempo TS@ - @firma,OU=Secretaría General de Administración Digital,O=Secretaría de Estado de Función Pública,C=ES - 19/09/2018 11:20:00

La autenticidad de este documento se puede comprobar con el código 07E2000A02D000G2B7W5R8N2C2 en la web del Ayto. Antequera

TRANSFERENCIAS Y SUBVENCIONES RECIBIDAS

CARACTERÍSTICAS	IMPORTE RECIBIDO		IMPORTE REINTEGRABLE	IMPORTE NO REINTEGRABLE	CANTIDAD IMPUTADA A RESULTADOS	
	EJERCICIO 2016	EJERCICIOS ANTERIORES			EJERCICIO 2016	EJERCICIOS ANTERIORES
PARTICIPACIÓN EN LOS TRIBUTOS DEL ESTADO	882.894.285,00€	0,00€	39.321.945,00€	84.357.234,00€	84.357.234,00€	0,00€
SUBVENCION AYUDA A DOMICILIO DEPENDENCIA	258.615.665,00€	0,00€	0,00€	258.615.665,00€	258.615.665,00€	0,00€
OTRAS TRANSFERENCIAS INCONDICIONADAS JUNTA DE ANDA	20.505.098,00€	0,00€	0,00€	20.505.098,00€	20.505.098,00€	0,00€
DEL SERVICIO PÚBLICO DE EMPLEO ESTATAL	620.946,00€	0,00€	655.579,00€	61.439.021,00€	61.439.021,00€	0,00€
SUB.DIPUTACION PLAN EMPLEO MEJORA ASFALTO	34.490.867,00€	0,00€	0,00€	34.490.867,00€	34.490.867,00€	0,00€
APORT. EMPRESA AGUAS DEL TORCAL RESIDUOS SOLIDOS	336.000,00€	0,00€	0,00€	336.000,00€	336.000,00€	0,00€
SUB. DIPUTACION OBRAS PFEA	3.344.052,00€	0,00€	101.201,00€	33.339.319,00€	33.339.319,00€	0,00€
SUBV.SERVICIOS SOCIALES COMUNITARIOS	20.890.286,00€	0,00€	0,00€	20.890.286,00€	20.890.286,00€	0,00€
MODERNIZACION C/LUCENA	16.074.103,00€	0,00€	0,00€	16.074.103,00€	16.074.103,00€	0,00€
APORTAC. SERVICIOS ATENCION TEMPRANA	158.622,00€	0,00€	0,00€	158.622,00€	158.622,00€	0,00€
AGUAS DEL TORCAL CARGA FINANCIERA	1.418.702,00€	0,00€	300.964,00€	13.886.056,00€	13.886.056,00€	0,00€
SUB.DIPUTACION ASFALTADO CTRA. CARTAOJAL-VVA-ALGAI	1.219.173,00€	0,00€	0,00€	1.219.173,00€	1.219.173,00€	0,00€
PROGRAMA DE TRATAM.A FAMILIAS CON MENORES	118.408,00€	0,00€	0,00€	118.408,00€	118.408,00€	0,00€
SUBV. REFUERZO SERVICIOS SOCIALES DESARROLLO COMPE	62.353,00€	0,00€	0,00€	62.353,00€	62.353,00€	0,00€
CONVENIO DROGODEPENDENCIA	61.489,00€	0,00€	0,00€	61.489,00€	61.489,00€	0,00€
CONVENIO ESCUELA INFANTIL VIRGEN DE LOS DOLORES BO	5.449.624,00€	0,00€	0,00€	5.449.624,00€	5.449.624,00€	0,00€
SUBV. CENTRO DE INFORMACION A LA MUJER	4.707.497,00€	0,00€	0,00€	4.707.497,00€	4.707.497,00€	0,00€

EXPEDIENTE:: 2018INTERV000001
Fecha: 22/02/2018
Hora: 00:00
Und. reg:REGISTRO GENERAL

FIRMANTE - FECHA
FRANCISCO DE PAULA DIAZ ARGUELLES-INTERVENTOR - 19/09/2018
serialNumber=S2833002E,CN=Sello de tiempo TS@ - @firma,OU=Secretaría General de Administración Digital,O=Secretaría de Estado de Función Pública,C=ES - 19/09/2018 11:20:00

La autenticidad de este documento se puede comprobar con el código 07E2000A02D000G2B7W5R8N2C2 en la web del Ayto. Antequera

TRANSFERENCIAS Y SUBVENCIONES RECIBIDAS

CARACTERÍSTICAS	IMPORTE RECIBIDO		IMPORTE REINTEGRABLE	IMPORTE NO REINTEGRABLE	CANTIDAD IMPUTADA A RESULTADOS	
	EJERCICIO 2016	EJERCICIOS ANTERIORES			EJERCICIO 2016	EJERCICIOS ANTERIORES
SUBVENCION GASTOS C.I.M. DEL INSTITUTO ANDALUZ DE	4.707.497,00€	0,00€	0,00€	4.707.497,00€	4.707.497,00€	0,00€
CONVENIO AYUDAS ECONOMIAS FAMILIARES	3.243.066,00€	0,00€	0,00€	3.243.066,00€	3.243.066,00€	0,00€
TRANSF.COR.DE FAMILIAS E INSTIT.SIN FINES DE LUCRO	316.534,00€	0,00€	0,00€	316.534,00€	316.534,00€	0,00€
INGRESO ANTEQUERA CINEMA	245.722,00€	0,00€	0,00€	245.722,00€	245.722,00€	0,00€
PROGRAMA EXTRAORDINARIO SUMINISTROS MINIMOS VITALE	22.100,00€	0,00€	0,00€	22.100,00€	22.100,00€	0,00€
PROGRAMA INMIGRANTES	19.500,00€	0,00€	0,00€	19.500,00€	19.500,00€	0,00€
CONVENIO MERCADO PROMOCION CANDIDATURA DOLMENES	15.000,00€	0,00€	0,00€	15.000,00€	15.000,00€	0,00€
PATROC NAVIDAD UTE SERV ENERGETICOS SEGUN CONTRATO	129.995,00€	0,00€	0,00€	129.995,00€	129.995,00€	0,00€
SUBV. INSTITUTO ANDALUZ ADMINISTRACION PUBLICA FOR	1.211.935,00€	0,00€	0,00€	1.211.935,00€	1.211.935,00€	0,00€
PROGRAMA SUMINISTROS MINIMOS VITALES 2015	11.500,00€	0,00€	0,00€	11.500,00€	11.500,00€	0,00€
SUBV. CIUDAD ANTE LAS DROGAS	11.500,00€	0,00€	0,00€	11.500,00€	11.500,00€	0,00€
APORTACION PATRONATO DEPORTIVO MUNICIPAL	1.500,00€	0,00€	0,00€	1.500,00€	1.500,00€	0,00€
CONVENIO E.INFANTIL VIRGEN DOLORES BOBADILLA E.	663.516,00€	0,00€	663.516,00€	0,00€	0,00€	0,00€
PROGRAMA CONSOLIDACION SERVICIO DE AYUDA A DOMICIL	0,00€	342,00€	342,00€	0,00€	-342,00€	342,00€
SUBVENCION PROGRAMA EMPLEO 30+	0,00€	428.245,00€	428.245,00€	0,00€	-428.245,00€	428.245,00€
INFRAVIVIENDA	0,00€	447.152,00€	447.152,00€	0,00€	-447.152,00€	447.152,00€
PROGRAMA UNEM	0,00€	468.554,00€	468.554,00€	0,00€	-468.554,00€	468.554,00€
SUBV. REHABILITACION AUTONOMICA DE VIVIENDA 2009	0,00€	802.925,00€	802.925,00€	0,00€	-802.925,00€	802.925,00€

EXPEDIENTE:: 2018INTERV000001
Fecha: 22/02/2018
Hora: 00:00
Und. reg:REGISTRO GENERAL

FIRMANTE - FECHA
FRANCISCO DE PAULA DIAZ ARGUELLES-INTERVENTOR - 19/09/2018
serialNumber=S2833002E,CN=Sello de tiempo TS@ - @firma,OU=Secretaría General de Administración Digital,O=Secretaría de Estado de Función Pública,C=ES - 19/09/2018 11:20:00

La autenticidad de este documento se puede comprobar con el código 07E2000A02D000G2B7W5R8N2C2 en la web del Ayto. Antequera

TRANSFERENCIAS Y SUBVENCIONES RECIBIDAS

CARACTERÍSTICAS	IMPORTE RECIBIDO		IMPORTE REINTEGRABLE	IMPORTE NO REINTEGRABLE	CANTIDAD IMPUTADA A RESULTADOS	
	EJERCICIO 2016	EJERCICIOS ANTERIORES			EJERCICIO 2016	EJERCICIOS ANTERIORES
SUBV. SERVICIO ANDALUZ DE EMPLEO PARA IMPULSO EMPL	0,00€	950.744,00€	950.744,00€	0,00€	-950.744,00€	950.744,00€
SUBV. ACONDICIONAMIENTO JARDINES NEGRITA	0,00€	1.239.883,00€	1.239.883,00€	0,00€	-1.239.883,00€	1.239.883,00€
TOTAL:	1.261.566.535,00€	4.337.845,00€	45.381.050,00€	565.646.664,00€	561.308.819,00€	4.337.845,00€

EXPEDIENTE:: 2018INTERV000001
Fecha: 22/02/2018
Hora: 00:00
Und. reg:REGISTRO GENERAL

FIRMANTE - FECHA
FRANCISCO DE PAULA DIAZ ARGUELLES-INTERVENTOR - 19/09/2018
serialNumber=S2833002E,CN=Sello de tiempo TS@ - @firma,OU=Secretaría General de Administración Digital,O=Secretaría de Estado de Función Pública,C=ES - 19/09/2018 11:20:00

La autenticidad de este documento se puede comprobar con el código 07E2000A02D000G2B7W5R8N2C2 en la web del Ayto. Antequera

TRANSFERENCIAS Y SUBVENCIONES CONCEDIDAS

CARACTERÍSTICAS	N.I.F. Y NOMBRE DEL PERCEPTOR		IMPORTE	FINALIDAD	REINTEGROS
APROBACION DE LA APORTACION DE CUOTA AL CONSORCIO	G92370758	CONSORCIO PARQUE COMARCAL BOMBEROS	671.910,19€	SUBVENCION CORRIENTE A ENTIDAD LOCAL	0,00€
APORTACION CONSORCIO RESIDUOS SOLIDOS 2016 DECRETO	P7900003J	CONSORCIO PROVINCIAL DE RESIDUOS SOLIDOS URBANOS	330.362,23€	SUBVENCION CORRIENTE A ENTIDAD LOCAL	0,00€
SUBVENCION REAL ACADEMIA DE ARTES NOBLES	V92848548	REAL ACADEMIA NOBLES ARTES ANTEQUERA	150.000,00€	SUBVENCION DE CAPITAL A FAMILIAS E INSTITUCIONES SIN ANIMO DE LUCRO	0,00€
APORTACION PATRONATO DEPORTIVO MUNICIPAL DICIEMBRE	P7901504F	PATRONATO DEPORTIVO MUNICIPAL	143.835,00€	TRANSFERENCIA CORRIENTE A ORGANISMO AUTONOMO DE LA ENTIDAD LOCAL	0,00€
APORTACION PATRONATO DEPORTIVO MUNICIPAL MARZO 201	P7901504F	PATRONATO DEPORTIVO MUNICIPAL	143.800,00€	TRANSFERENCIA CORRIENTE A ORGANISMO AUTONOMO DE LA ENTIDAD LOCAL	0,00€
APORTACION PATRONATO DEPORTIVO MUNICIPAL MAYO 2016	P7901504F	PATRONATO DEPORTIVO MUNICIPAL	143.800,00€	TRANSFERENCIA CORRIENTE A ORGANISMO AUTONOMO DE LA ENTIDAD LOCAL	0,00€
APORTACION PATRONATO DEPORTIVO MUNICIPAL MES DE JU	P7901504F	PATRONATO DEPORTIVO MUNICIPAL	143.800,00€	TRANSFERENCIA CORRIENTE A ORGANISMO AUTONOMO DE LA ENTIDAD LOCAL	0,00€
APORTACION PATRONATO DEPORTIVO MUNICIPAL OCTUBRE 2	P7901504F	PATRONATO DEPORTIVO MUNICIPAL	143.800,00€	TRANSFERENCIA CORRIENTE A ORGANISMO AUTONOMO DE LA ENTIDAD LOCAL	0,00€
APORTACION PATRONATO DEPORTIVO MUNICIPAL MES DE EN	P7901504F	PATRONATO DEPORTIVO MUNICIPAL	143.800,00€	TRANSFERENCIA CORRIENTE A ORGANISMO AUTONOMO DE LA ENTIDAD LOCAL	0,00€
APORTACION PATRONATO DEPORTIVO MUNICIPAL MES DE AG	P7901504F	PATRONATO DEPORTIVO MUNICIPAL	143.800,00€	TRANSFERENCIA CORRIENTE A ORGANISMO AUTONOMO DE LA ENTIDAD LOCAL	0,00€
APORTACION PATRONATO DEPORTIVO MUNICIPAL ABRIL 201	P7901504F	PATRONATO DEPORTIVO MUNICIPAL	143.800,00€	TRANSFERENCIA CORRIENTE A ORGANISMO AUTONOMO DE LA ENTIDAD LOCAL	0,00€

EXPEDIENTE:: 2018INTERV000001
Fecha: 22/02/2018
Hora: 00:00
Und. reg:REGISTRO GENERAL

FIRMANTE - FECHA
FRANCISCO DE PAULA DIAZ ARGUELLES-INTERVENTOR - 19/09/2018
serialNumber=S2833002E,CN=Sello de tiempo TS@ - @firma,OU=Secretaría General de Administración Digital,O=Secretaría de Estado de Función Pública,C=ES - 19/09/2018 11:20:00

La autenticidad de este documento se puede comprobar con el código 07E2000A02D000G2B7W5R8N2C2 en la web del Ayto. Antequera

TRANSFERENCIAS Y SUBVENCIONES CONCEDIDAS

CARACTERÍSTICAS	N.I.F. Y NOMBRE DEL PERCEPTOR		IMPORTE	FINALIDAD	REINTEGROS
APORTACION PATRONATO DEPORTIVO MUNICIPAL JULIO 201	P7901504F	PATRONATO DEPORTIVO MUNICIPAL	143.800,00€	TRANSFERENCIA CORRIENTE A ORGANISMO AUTONOMO DE LA ENTIDAD LOCAL	0,00€
APORTACION PATRONATO DEPORTIVO MUNICIPAL SEPTIEMBR	P7901504F	PATRONATO DEPORTIVO MUNICIPAL	143.800,00€	TRANSFERENCIA CORRIENTE A ORGANISMO AUTONOMO DE LA ENTIDAD LOCAL	0,00€
APORTACION PATRONATO DEPORTIVO MUNICIPAL FEBRERO 2	P7901504F	PATRONATO DEPORTIVO MUNICIPAL	143.800,00€	TRANSFERENCIA CORRIENTE A ORGANISMO AUTONOMO DE LA ENTIDAD LOCAL	0,00€
APORTACION PATRONATO DEPORTIVO MUNICIPAL NOVIEMBRE	P7901504F	PATRONATO DEPORTIVO MUNICIPAL	143.800,00€	TRANSFERENCIA CORRIENTE A ORGANISMO AUTONOMO DE LA ENTIDAD LOCAL	0,00€
APORTACION PATRIMONIO MUNICIPAL DEL SUELO	TESORERO	EL MISMO TESORERO	131.512,49€	TRANSFERENCIA DE CAPITAL A SOCIEDAD MERCANTIL DE LA ENTIDAD LOCAL	0,00€
APORTACION COMUNICACION Y EVENTOS CULTURAS MOD. 25	P7901503H	FUNDACION MUNICIPAL DE CULTURA	121.331,00€	TRANSFERENCIA CORRIENTE A ORGANISMO AUTONOMO DE LA ENTIDAD LOCAL	0,00€
APORTACION COMUNICACION Y EVENTOS CULTURAS MOD. 25	P7901503H	FUNDACION MUNICIPAL DE CULTURA	121.331,00€	TRANSFERENCIA CORRIENTE A ORGANISMO AUTONOMO DE LA ENTIDAD LOCAL	0,00€
APORTACION FUNDACION MUNICIPAL DE CULTURA JUNIO 20	P7901503H	FUNDACION MUNICIPAL DE CULTURA	111.845,00€	TRANSFERENCIA CORRIENTE A ORGANISMO AUTONOMO DE LA ENTIDAD LOCAL	0,00€
APORTACION FUNDACION MUNICIPAL DE CULTURA JULIO 20	P7901503H	FUNDACION MUNICIPAL DE CULTURA	111.845,00€	TRANSFERENCIA CORRIENTE A ORGANISMO AUTONOMO DE LA ENTIDAD LOCAL	0,00€
APORTACION FUNDACION MUNICIPAL DE CULTURA ENERO 20	P7901503H	FUNDACION MUNICIPAL DE CULTURA	111.845,00€	TRANSFERENCIA CORRIENTE A ORGANISMO AUTONOMO DE LA ENTIDAD LOCAL	0,00€
APORTACION FUNDACION MUNICIPAL DE CULTURA MES DE A	P7901503H	FUNDACION MUNICIPAL DE CULTURA	111.845,00€	TRANSFERENCIA CORRIENTE A ORGANISMO AUTONOMO DE LA ENTIDAD LOCAL	0,00€

EXPEDIENTE:: 2018INTERV000001
Fecha: 22/02/2018
Hora: 00:00
Und. reg:REGISTRO GENERAL

FIRMANTE - FECHA
FRANCISCO DE PAULA DIAZ ARGUELLES-INTERVENTOR - 19/09/2018
serialNumber=S2833002E,CN=Sello de tiempo TS@ - @firma,OU=Secretaría General de Administración Digital,O=Secretaría de Estado de Función Pública,C=ES - 19/09/2018 11:20:00

La autenticidad de este documento se puede comprobar con el código 07E2000A02D000G2B7W5R8N2C2 en la web del Ayto. Antequera

TRANSFERENCIAS Y SUBVENCIONES CONCEDIDAS

CARACTERÍSTICAS	N.I.F. Y NOMBRE DEL PERCEPTOR		IMPORTE	FINALIDAD	REINTEGROS
APORTACION FUNDACION MUNICIPAL DE CULTURA SEPTIEMB	P7901503H	FUNDACION MUNICIPAL DE CULTURA	111.845,00€	TRANSFERENCIA CORRIENTE A ORGANISMO AUTONOMO DE LA ENTIDAD LOCAL	0,00€
APORTACION FUNDACION MUNICIPAL DE CULTURA 2016	P7901503H	FUNDACION MUNICIPAL DE CULTURA	111.845,00€	TRANSFERENCIA CORRIENTE A ORGANISMO AUTONOMO DE LA ENTIDAD LOCAL	0,00€
APORTACION FUNDACION MUNICIPAL DE CULTURA FEBRERO	P7901503H	FUNDACION MUNICIPAL DE CULTURA	111.845,00€	TRANSFERENCIA CORRIENTE A ORGANISMO AUTONOMO DE LA ENTIDAD LOCAL	0,00€
APORTACION FUNDACION MUNICIPAL DE CULTURA ABRIL 20	P7901503H	FUNDACION MUNICIPAL DE CULTURA	111.845,00€	TRANSFERENCIA CORRIENTE A ORGANISMO AUTONOMO DE LA ENTIDAD LOCAL	0,00€
APORTACION FUNDACION MUNICIPAL DE CULTURA 2016	P7901503H	FUNDACION MUNICIPAL DE CULTURA	111.845,00€	TRANSFERENCIA CORRIENTE A ORGANISMO AUTONOMO DE LA ENTIDAD LOCAL	0,00€
APORTACION FUNDACION MUNICIPAL DE CULTURA NOVIEMBR	P7901503H	FUNDACION MUNICIPAL DE CULTURA	111.845,00€	TRANSFERENCIA CORRIENTE A ORGANISMO AUTONOMO DE LA ENTIDAD LOCAL	0,00€
APORTACION FUNDACION MUNICIPAL DE CULTURA MAYO 201	P7901503H	FUNDACION MUNICIPAL DE CULTURA	111.845,00€	TRANSFERENCIA CORRIENTE A ORGANISMO AUTONOMO DE LA ENTIDAD LOCAL	0,00€
APORTACION FUNDACION MUNICIPAL DE CULTURA DICIEMBR	P7901503H	FUNDACION MUNICIPAL DE CULTURA	111.840,00€	TRANSFERENCIA CORRIENTE A ORGANISMO AUTONOMO DE LA ENTIDAD LOCAL	0,00€
APORTACION AL PMS SEGUN MODIFICACION NUM. 41/2016	TESORERO	EL MISMO TESORERO	110.000,00€	TRANSFERENCIA DE CAPITAL A SOCIEDAD MERCANTIL DE LA ENTIDAD LOCAL	0,00€
APORTACION CONTENEDORES SOTERRADOS EN C/ALAMEDA	A29482841	EMPRESA MUNICIPAL AGUAS DEL TORCAL S A	103.789,43€	TRANSFERENCIA DE CAPITAL A SOCIEDAD MERCANTIL DE LA ENTIDAD LOCAL	0,00€
APORTACION O.A.L. APROMOCION Y DESARROLLO MARZO 20	P7901502J	O.A.L. PROMOCION Y DESARROLLO	68.585,00€	TRANSFERENCIA CORRIENTE A ORGANISMO AUTONOMO DE LA ENTIDAD LOCAL	0,00€

EXPEDIENTE:: 2018INTERV000001
Fecha: 22/02/2018
Hora: 00:00
Und. reg:REGISTRO GENERAL

FIRMANTE - FECHA
FRANCISCO DE PAULA DIAZ ARGUELLES-INTERVENTOR - 19/09/2018
serialNumber=S2833002E,CN=Sello de tiempo TS@ - @firma,OU=Secretaría General de Administración Digital,O=Secretaría de Estado de Función Pública,C=ES - 19/09/2018 11:20:00

La autenticidad de este documento se puede comprobar con el código 07E2000A02D000G2B7W5R8N2C2 en la web del Ayto. Antequera

TRANSFERENCIAS Y SUBVENCIONES CONCEDIDAS

CARACTERÍSTICAS	N.I.F. Y NOMBRE DEL PERCEPTOR		IMPORTE	FINALIDAD	REINTEGROS
APORTACION O.A.L. APROMOCION Y DESARROLLO MAYO 201	P7901502J	O.A.L. PROMOCION Y DESARROLLO	68.585,00€	TRANSFERENCIA CORRIENTE A ORGANISMO AUTONOMO DE LA ENTIDAD LOCAL	0,00€
APORTACION O.A.L. APROMOCION Y DESARROLLO JUNIO 20	P7901502J	O.A.L. PROMOCION Y DESARROLLO	68.585,00€	TRANSFERENCIA CORRIENTE A ORGANISMO AUTONOMO DE LA ENTIDAD LOCAL	0,00€
APORTACION O.A.L. APROMOCION Y DESARROLLO ENERO 20	P7901502J	O.A.L. PROMOCION Y DESARROLLO	68.585,00€	TRANSFERENCIA CORRIENTE A ORGANISMO AUTONOMO DE LA ENTIDAD LOCAL	0,00€
APORTACION O.A.L. APROMOCION Y DESARROLLO MES DE A	P7901502J	O.A.L. PROMOCION Y DESARROLLO	68.585,00€	TRANSFERENCIA CORRIENTE A ORGANISMO AUTONOMO DE LA ENTIDAD LOCAL	0,00€
APORTACION O.A.L. PROMOCION Y DESARROLLO JULIO 201	P7901502J	O.A.L. PROMOCION Y DESARROLLO	68.585,00€	TRANSFERENCIA CORRIENTE A ORGANISMO AUTONOMO DE LA ENTIDAD LOCAL	0,00€
APORTACION O.A.L. APROMOCION Y DESARROLLO SEPTIEMB	P7901502J	O.A.L. PROMOCION Y DESARROLLO	68.585,00€	TRANSFERENCIA CORRIENTE A ORGANISMO AUTONOMO DE LA ENTIDAD LOCAL	0,00€
APORTACION O.A.L. APROMOCION Y DESARROLLO OCTUBRE	P7901502J	O.A.L. PROMOCION Y DESARROLLO	68.585,00€	TRANSFERENCIA CORRIENTE A ORGANISMO AUTONOMO DE LA ENTIDAD LOCAL	0,00€
APORTACION O.A.L. APROMOCION Y DESARROLLO FEBRERO	P7901502J	O.A.L. PROMOCION Y DESARROLLO	68.585,00€	TRANSFERENCIA CORRIENTE A ORGANISMO AUTONOMO DE LA ENTIDAD LOCAL	0,00€
APORTACION O.A.L. APROMOCION Y DESARROLLO ABRIL 20	P7901502J	O.A.L. PROMOCION Y DESARROLLO	68.585,00€	TRANSFERENCIA CORRIENTE A ORGANISMO AUTONOMO DE LA ENTIDAD LOCAL	0,00€
APORTACION O.A.L. APROMOCION Y DESARROLLO NOVIEMBR	P7901502J	O.A.L. PROMOCION Y DESARROLLO	68.585,00€	TRANSFERENCIA CORRIENTE A ORGANISMO AUTONOMO DE LA ENTIDAD LOCAL	0,00€
APORTACION O.A.L. APROMOCION Y DESARROLLO DICIEMBR	P7901502J	O.A.L. PROMOCION Y DESARROLLO	68.565,00€	TRANSFERENCIA CORRIENTE A ORGANISMO AUTONOMO DE LA ENTIDAD LOCAL	0,00€

EXPEDIENTE:: 2018INTERV000001
Fecha: 22/02/2018
Hora: 00:00
Und. reg:REGISTRO GENERAL

FIRMANTE - FECHA
FRANCISCO DE PAULA DIAZ ARGUELLES-INTERVENTOR - 19/09/2018
serialNumber=S2833002E,CN=Sello de tiempo TS@ - @firma,OU=Secretaría General de Administración Digital,O=Secretaría de Estado de Función Pública,C=ES - 19/09/2018 11:20:00

La autenticidad de este documento se puede comprobar con el código 07E2000A02D000G2B7W5R8N2C2 en la web del Ayto. Antequera

TRANSFERENCIAS Y SUBVENCIONES CONCEDIDAS

CARACTERÍSTICAS	N.I.F. Y NOMBRE DEL PERCEPTOR		IMPORTE	FINALIDAD	REINTEGROS
APORTACIÓN AYUNTAMIENTO SEGUNDO 50% DEL PROYECTO S	Q2891006E	ENTIDAD PUBLICA EMPRESARIAL RED.ES	39.465,00€	TRANSFERENCIA DE CAPITAL A LA ADMINISTRACION DEL ESTADO	0,00€
SUBVENCION PLATAFORMA ANTEQUERA SOLIDARIA PARA COM	G93198752	ASOCIACION PLATAFORMA ANTEQUERA SOLIDARIA	37.260,00€	SUBVENCION CORRIENTE A FAMILIAS E INSTITUCIONES SIN ANIMO DE LUCRO	0,00€
SUBVENCION SALIDAS PROCESIONALES AGRUPACION DE COF	Q2900313D	AGRUPACION DE HERMANDADES Y COFRADIAS DE SEMANA SA	37.000,00€	SUBVENCION CORRIENTE A FAMILIAS E INSTITUCIONES SIN ANIMO DE LUCRO	0,00€
APORTACION SPERACSA DICIEMBRE 2016	A29554425	S.P.E.R.A.C.S.A.	31.840,00€	TRANSFERENCIA CORRIENTE A SOCIEDAD MERCANTIL DE LA ENTIDAD LOCAL	0,00€
APORTACION SPERACSA ABRIL 2016	A29554425	S.P.E.R.A.C.S.A.	31.830,00€	TRANSFERENCIA CORRIENTE A SOCIEDAD MERCANTIL DE LA ENTIDAD LOCAL	0,00€
APORTACION SPERACSA MES DE FEBRERO 2016	A29554425	S.P.E.R.A.C.S.A.	31.830,00€	TRANSFERENCIA CORRIENTE A SOCIEDAD MERCANTIL DE LA ENTIDAD LOCAL	0,00€
APORTACION SPERACSA 2016 MES DE OCTUBRE 2016	A29554425	S.P.E.R.A.C.S.A.	31.830,00€	TRANSFERENCIA CORRIENTE A SOCIEDAD MERCANTIL DE LA ENTIDAD LOCAL	0,00€
APORTACION SPERACSA SEPTIEMBRE 2016	A29554425	S.P.E.R.A.C.S.A.	31.830,00€	TRANSFERENCIA CORRIENTE A SOCIEDAD MERCANTIL DE LA ENTIDAD LOCAL	0,00€
APORTACION SPERACSA JULIO 2016	A29554425	S.P.E.R.A.C.S.A.	31.830,00€	TRANSFERENCIA CORRIENTE A SOCIEDAD MERCANTIL DE LA ENTIDAD LOCAL	0,00€
APORTACION SPERACSA MES DE AGOSTO 2016	A29554425	S.P.E.R.A.C.S.A.	31.830,00€	TRANSFERENCIA CORRIENTE A SOCIEDAD MERCANTIL DE LA ENTIDAD LOCAL	0,00€
APORTACION SPERACSA MES DE ENERO 2016	A29554425	S.P.E.R.A.C.S.A.	31.830,00€	TRANSFERENCIA CORRIENTE A SOCIEDAD MERCANTIL DE LA ENTIDAD LOCAL	0,00€

EXPEDIENTE:: 2018INTERV000001
Fecha: 22/02/2018
Hora: 00:00
Und. reg:REGISTRO GENERAL

FIRMANTE - FECHA
FRANCISCO DE PAULA DIAZ ARGUELLES-INTERVENTOR - 19/09/2018
serialNumber=S2833002E,CN=Sello de tiempo TS@ - @firma,OU=Secretaría General de Administración Digital,O=Secretaría de Estado de Función Pública,C=ES - 19/09/2018 11:20:00

La autenticidad de este documento se puede comprobar con el código 07E2000A02D000G2B7W5R8N2C2 en la web del Ayto. Antequera

TRANSFERENCIAS Y SUBVENCIONES CONCEDIDAS

CARACTERÍSTICAS	N.I.F. Y NOMBRE DEL PERCEPTOR		IMPORTE	FINALIDAD	REINTEGROS
APORTACION SPERACSA MES DE JUNIO 2016	A29554425	S.P.E.R.A.C.S.A.	31.830,00€	TRANSFERENCIA CORRIENTE A SOCIEDAD MERCANTIL DE LA ENTIDAD LOCAL	0,00€
APORTACION SPERACSA MES DE MAYO 2016	A29554425	S.P.E.R.A.C.S.A.	31.830,00€	TRANSFERENCIA CORRIENTE A SOCIEDAD MERCANTIL DE LA ENTIDAD LOCAL	0,00€
APORTACION SPERACSA MARZO 2016	A29554425	S.P.E.R.A.C.S.A.	31.830,00€	TRANSFERENCIA CORRIENTE A SOCIEDAD MERCANTIL DE LA ENTIDAD LOCAL	0,00€
APORTACION SPERACSA NOVIEMBRE 2016	A29554425	S.P.E.R.A.C.S.A.	31.830,00€	TRANSFERENCIA CORRIENTE A SOCIEDAD MERCANTIL DE LA ENTIDAD LOCAL	0,00€
APORTACION CIUDADES MEDIAS CUOTA 2016	G14880454	FUNDACION CIUDADES MEDIAS DEL CENTRO DE ANDALUCIA	31.535,68€	SUBVENCION CORRIENTE A FAMILIAS E INSTITUCIONES SIN ANIMO DE LUCRO	0,00€
APORTACION PROMOCION TURISTICA APROBADAS MOD. 25/2	P7901502J	O.A.L. PROMOCION Y DESARROLLO	30.000,00€	TRANSFERENCIA CORRIENTE A ORGANISMO AUTONOMO DE LA ENTIDAD LOCAL	0,00€
APORTACION PROMOCION TURISTICA APROBADAS MOD. 25/2	P7901502J	O.A.L. PROMOCION Y DESARROLLO	30.000,00€	TRANSFERENCIA CORRIENTE A ORGANISMO AUTONOMO DE LA ENTIDAD LOCAL	0,00€
APORTACION E.L.A. BOBADILLA ESTACION DICIEMBRE 201	P2900092D	ENTIDAD LOCAL AUTONOMA DE BOBADILLA ESTACION	27.385,00€	SUBVENCION CORRIENTE A ENTIDAD LOCAL	0,00€
APORTACION E.L.A. BOBADILLA ESTACION OCTUBRE 2016	P2900092D	ENTIDAD LOCAL AUTONOMA DE BOBADILLA ESTACION	27.365,00€	SUBVENCION CORRIENTE A ENTIDAD LOCAL	0,00€
APORTACION E.L.A. BOBADILLA ESTACION FEBRERO 2016	P2900092D	ENTIDAD LOCAL AUTONOMA DE BOBADILLA ESTACION	27.365,00€	SUBVENCION CORRIENTE A ENTIDAD LOCAL	0,00€
APORTACION E.L.A. BOBADILLA ESTACION NOVIEMBRE 201	P2900092D	ENTIDAD LOCAL AUTONOMA DE BOBADILLA ESTACION	27.365,00€	SUBVENCION CORRIENTE A ENTIDAD LOCAL	0,00€
APORTACION E.L.A. BOBADILLA ESTACION MARZO 2016	P2900092D	ENTIDAD LOCAL AUTONOMA DE BOBADILLA ESTACION	27.365,00€	SUBVENCION CORRIENTE A ENTIDAD LOCAL	0,00€
APORTACION E.L.A. BOBADILLA ESTACION ABRIL 2016	P2900092D	ENTIDAD LOCAL AUTONOMA DE BOBADILLA ESTACION	27.365,00€	SUBVENCION CORRIENTE A ENTIDAD LOCAL	0,00€

EXPEDIENTE:: 2018INTERV000001
Fecha: 22/02/2018
Hora: 00:00
Und. reg:REGISTRO GENERAL

FIRMANTE - FECHA
FRANCISCO DE PAULA DIAZ ARGUELLES-INTERVENTOR - 19/09/2018
serialNumber=S2833002E,CN=Sello de tiempo TS@ - @firma,OU=Secretaría General de Administración Digital,O=Secretaría de Estado de Función Pública,C=ES - 19/09/2018 11:20:00

La autenticidad de este documento se puede comprobar con el código 07E2000A02D000G2B7W5R8N2C2 en la web del Ayto. Antequera

TRANSFERENCIAS Y SUBVENCIONES CONCEDIDAS

CARACTERÍSTICAS	N.I.F. Y NOMBRE DEL PERCEPTOR		IMPORTE	FINALIDAD	REINTEGROS
APORTACION E.L.A. BOBADILLA ESTACION MAYO 2016	P2900092D	ENTIDAD LOCAL AUTONOMA DE BOBADILLA ESTACION	27.365,00€	SUBVENCION CORRIENTE A ENTIDAD LOCAL	0,00€
APORTACION E.L.A. BOBADILLA ESTACION JUNIO 2016	P2900092D	ENTIDAD LOCAL AUTONOMA DE BOBADILLA ESTACION	27.365,00€	SUBVENCION CORRIENTE A ENTIDAD LOCAL	0,00€
APORTACION E.L.A. BOBADILLA ESTACION MES DE AGOSTO	P2900092D	ENTIDAD LOCAL AUTONOMA DE BOBADILLA ESTACION	27.365,00€	SUBVENCION CORRIENTE A ENTIDAD LOCAL	0,00€
APORTACION E.L.A. BOBADILLA ESTACION JULIO 2016	P2900092D	ENTIDAD LOCAL AUTONOMA DE BOBADILLA ESTACION	27.365,00€	SUBVENCION CORRIENTE A ENTIDAD LOCAL	0,00€
APORTACION E.L.A. BOBADILLA ESTACION ENERO 2016	P2900092D	ENTIDAD LOCAL AUTONOMA DE BOBADILLA ESTACION	27.365,00€	SUBVENCION CORRIENTE A ENTIDAD LOCAL	0,00€
APORTACION E.L.A. BOBADILLA ESTACION SEPTIEMBRE 20	P2900092D	ENTIDAD LOCAL AUTONOMA DE BOBADILLA ESTACION	27.365,00€	SUBVENCION CORRIENTE A ENTIDAD LOCAL	0,00€
SUBVENCION TRANSPORTE URBANO 3 TRIMESTRE	A29855574	PROTOMED 10, S.A.	25.000,00€	SUBVENCION CORRIENTE A EMPRESA PRIVADA	0,00€
SUBVENCION SEGUNDO TRIMES TRANSPORTE URBANO 2016 (	A29855574	PROTOMED 10, S.A.	25.000,00€	SUBVENCION CORRIENTE A EMPRESA PRIVADA	0,00€
APORTACION TRANSPORTE DE VIAJEROS 1 TRIMESTRE 2016	A29855574	PROTOMED 10, S.A.	25.000,00€	SUBVENCION CORRIENTE A EMPRESA PRIVADA	0,00€
APORTACION REFORMA ESCUELA DE EMPRESAS	P7901502J	O.A.L. PROMOCION Y DESARROLLO	20.000,00€	TRANSFERENCIA DE CAPITAL A ORGANISMO AUTONOMO DE LA ENTIDAD LOCAL	0,00€
SUBVENCION AGRUPACION DE COFRADIAS APERTURA DE TEM	R2900313D	AGRUPACION DE HERMANDADES Y COFRADIAS DE SEMANA SA	20.000,00€	SUBVENCION CORRIENTE A FAMILIAS E INSTITUCIONES SIN ANIMO DE LUCRO	0,00€
APORTACION CIUDADES MEDIAS ESTRUCTURA CENTRAL 2016	G14880454	FUNDACION CIUDADES MEDIAS DEL CENTRO DE ANDALUCIA	12.000,00€	SUBVENCION CORRIENTE A FAMILIAS E INSTITUCIONES SIN ANIMO DE LUCRO	0,00€
APORTACION ORGANIZACION COPA ESPAÑA DE FUTBOL MOD.	P7901504F	PATRONATO DEPORTIVO MUNICIPAL	12.000,00€	TRANSFERENCIA CORRIENTE A ORGANISMO AUTONOMO DE LA ENTIDAD LOCAL	0,00€
SUBVENCION CONCURRENCIA COMPETITIVA SERVICIOS SOCI	G29809738	COORDINADORA ASOCIACIONES INTEGRACION	11.133,00€	SUBVENCION CORRIENTE A FAMILIAS E INSTITUCIONES SIN ANIMO DE LUCRO	0,00€

EXPEDIENTE:: 2018INTERV000001
Fecha: 22/02/2018
Hora: 00:00
Und. reg:REGISTRO GENERAL

FIRMANTE - FECHA
FRANCISCO DE PAULA DIAZ ARGUELLES-INTERVENTOR - 19/09/2018
serialNumber=S2833002E,CN=Sello de tiempo TS@ - @firma,OU=Secretaría General de Administración Digital,O=Secretaría de Estado de Función Pública,C=ES - 19/09/2018 11:20:00

La autenticidad de este documento se puede comprobar con el código 07E2000A02D000G2B7W5R8N2C2 en la web del Ayto. Antequera

TRANSFERENCIAS Y SUBVENCIONES CONCEDIDAS

CARACTERÍSTICAS	N.I.F. Y NOMBRE DEL PERCEPTOR		IMPORTE	FINALIDAD	REINTEGROS
SUBVENCION TRANSPORTE URBANO AÑO 2016	A29855574	PROTOMED 10, S.A.	10.000,00€	SUBVENCION CORRIENTE A EMPRESA PRIVADA	0,00€
SUBVENCION ACADEMIA DE NOBLES ARTES PARA MANTENIMI	V92848548	REAL ACADEMIA NOBLES ARTES ANTEQUERA	10.000,00€	SUBVENCION CORRIENTE A FAMILIAS E INSTITUCIONES SIN ANIMO DE LUCRO	0,00€
SUBVENCION CONCURRENCIA COMPETITIVA SERVICIOS SOCI	G29053592	ASOC.DISMINUIDOS PSIQUICOS ANTEQUERANOS	9.833,00€	SUBVENCION CORRIENTE A FAMILIAS E INSTITUCIONES SIN ANIMO DE LUCRO	0,00€
SUBVENCION A LA PLATAFORMA ANTEQUERA SOLIDARIA PAR	G93198752	ASOCIACION PLATAFORMA ANTEQUERA SOLIDARIA	8.934,00€	SUBVENCION CORRIENTE A FAMILIAS E INSTITUCIONES SIN ANIMO DE LUCRO	0,00€
SUBVENCION CONCURRENCIA COMPETITIVA SERVICIOS SOCI	G29429008	ASOCIACION MALAGA ACOGE	8.033,00€	SUBVENCION CORRIENTE A FAMILIAS E INSTITUCIONES SIN ANIMO DE LUCRO	0,00€
APORTACION CIUDADES MEDIAS PLAN ACCION 2016	G14880454	FUNDACION CIUDADES MEDIAS DEL CENTRO DE ANDALUCIA	8.000,00€	SUBVENCION CORRIENTE A FAMILIAS E INSTITUCIONES SIN ANIMO DE LUCRO	0,00€
SUBVENCION CONCURRENCIA COMPETITIVA SERVICIOS SOCI	G29393634	CENTRO DE AYUDAY LIBERACION DE ALCOHOLICOS	8.000,00€	SUBVENCION CORRIENTE A FAMILIAS E INSTITUCIONES SIN ANIMO DE LUCRO	0,00€
SUBVENCION CONCURRENCIA COMPETITIVA SERVICIOS SOCI	G92251644	FUNDACION PROLIBERTAS	7.783,00€	SUBVENCION CORRIENTE A FAMILIAS E INSTITUCIONES SIN ANIMO DE LUCRO	0,00€
SUBVENCION CONCURRENCIA COMPETITIVA SERVICIOS SOCI	G29557659	ASOCIACION RESURGIR PROYECTO HOMBRE	7.250,00€	SUBVENCION CORRIENTE A FAMILIAS E INSTITUCIONES SIN ANIMO DE LUCRO	0,00€
PAGO 2º 50% REHABILITACION AUTONOMICA FRANCISCA CU	25242164D	CUENCA LINARES FRANCISCA	6.261,85€	SUBVENCION DE CAPITAL A FAMILIAS E INSTITUCIONES SIN ANIMO DE LUCRO	0,00€
SUBVENCION CONCURRENCIA COMPETITIVA SERVICIOS SOCI	G92208032	ASOCIACION ENFERMAS DE FIBROMIALGIA	6.083,00€	SUBVENCION CORRIENTE A FAMILIAS E INSTITUCIONES SIN ANIMO DE LUCRO	0,00€

EXPEDIENTE:: 2018INTERV000001
Fecha: 22/02/2018
Hora: 00:00
Und. reg:REGISTRO GENERAL

FIRMANTE - FECHA
FRANCISCO DE PAULA DIAZ ARGUELLES-INTERVENTOR - 19/09/2018
serialNumber=S2833002E,CN=Sello de tiempo TS@ - @firma,OU=Secretaría General de Administración Digital,O=Secretaría de Estado de Función Pública,C=ES - 19/09/2018 11:20:00

La autenticidad de este documento se puede comprobar con el código 07E2000A02D000G2B7W5R8N2C2 en la web del Ayto. Antequera

TRANSFERENCIAS Y SUBVENCIONES CONCEDIDAS

CARACTERÍSTICAS	N.I.F. Y NOMBRE DEL PERCEPTOR		IMPORTE	FINALIDAD	REINTEGROS
SUBVENCION CONCURRENCIA COMPETITIVA SERVICIOS SOCI	G29824638	EMAUS OBRA DE AMOR	5.800,00€	SUBVENCION CORRIENTE A FAMILIAS E INSTITUCIONES SIN ANIMO DE LUCRO	0,00€
SUBVENCION CONVOCATORIA ASOC DE VECINOS 2016	G29698859	ASOCIACION ANDALUCIA ZONA CENTRO	5.778,00€	SUBVENCION CORRIENTE A FAMILIAS E INSTITUCIONES SIN ANIMO DE LUCRO	0,00€
SUBVENCION CONVOCATORIA ASOC DE VECINOS 2016	G29528452	ASOCIACION VECINOS BARRIO SAN MIGUEL	5.350,00€	SUBVENCION CORRIENTE A FAMILIAS E INSTITUCIONES SIN ANIMO DE LUCRO	0,00€
APORTACION CONVENIO MANTENIMIENTO ESCUELA INFANTIL	52290709W	SORIA ARTACHO ANA MARIA	5.270,84€	SUBVENCION CORRIENTE A EMPRESA PRIVADA	0,00€
SUBVENCION CONCURRENCIA COMPETITIVA SERVICIOS SOCI	G29120813	ASOC REALREHABILITACIONMARGINADOS	5.100,00€	SUBVENCION CORRIENTE A FAMILIAS E INSTITUCIONES SIN ANIMO DE LUCRO	0,00€
APORTACION CONVENIO MANTENIMIENTO ESCUELA INFANTIL	52290709W	SORIA ARTACHO ANA MARIA	4.923,55€	SUBVENCION CORRIENTE A EMPRESA PRIVADA	0,00€
SUBVENCION CONCURRENCIA COMPETITIVA SERVICIOS SOCI	G92251644	FUNDACION PROLIBERTAS	4.833,00€	SUBVENCION CORRIENTE A FAMILIAS E INSTITUCIONES SIN ANIMO DE LUCRO	0,00€
APORTACION CONVENIO MANTENIMIENTO ESCUELA INFANTIL	52290709W	SORIA ARTACHO ANA MARIA	4.831,60€	SUBVENCION CORRIENTE A EMPRESA PRIVADA	0,00€
APORTACION CONVENIO MANTENIMIENTO ESCUELA INFANTIL	52290709W	SORIA ARTACHO ANA MARIA	4.831,60€	SUBVENCION CORRIENTE A EMPRESA PRIVADA	0,00€
SUBVENCION CONCURRENCIA COMPETITIVA SERVICIOS SOCI	G29644408	UNION DEMOCRATICA DEL PENSIONISTA	4.800,00€	SUBVENCION CORRIENTE A FAMILIAS E INSTITUCIONES SIN ANIMO DE LUCRO	0,00€
APORTACION CONVENIO MANTENIMIENTO ESCUELA INFANTIL	52290709W	SORIA ARTACHO ANA MARIA	4.761,88€	SUBVENCION CORRIENTE A EMPRESA PRIVADA	0,00€
APORTACION CONVENIO MANTENIMIENTO ESCUELA INFANTIL	52290709W	SORIA ARTACHO ANA MARIA	4.685,88€	SUBVENCION CORRIENTE A EMPRESA PRIVADA	0,00€
APORTACION CONVENIO MANTENIMIENTO ESCUELA INFANTIL	52290709W	SORIA ARTACHO ANA MARIA	4.635,16€	SUBVENCION CORRIENTE A EMPRESA PRIVADA	0,00€

EXPEDIENTE:: 2018INTERV000001
Fecha: 22/02/2018
Hora: 00:00
Und. reg:REGISTRO GENERAL

FIRMANTE - FECHA
FRANCISCO DE PAULA DIAZ ARGUELLES-INTERVENTOR - 19/09/2018
serialNumber=S2833002E,CN=Sello de tiempo TS@ - @firma,OU=Secretaría General de Administración Digital,O=Secretaría de Estado de Función Pública,C=ES - 19/09/2018 11:20:00

La autenticidad de este documento se puede comprobar con el código 07E2000A02D000G2B7W5R8N2C2 en la web del Ayto. Antequera

TRANSFERENCIAS Y SUBVENCIONES CONCEDIDAS

CARACTERÍSTICAS	N.I.F. Y NOMBRE DEL PERCEPTOR		IMPORTE	FINALIDAD	REINTEGROS
APORTACION CONVENIO MANTENIMIENTO ESCUELA INFANTIL	52290709W	SORIA ARTACHO ANA MARIA	4.483,00€	SUBVENCION CORRIENTE A EMPRESA PRIVADA	0,00€
PAGO DEL 2º 50% DE REHABILITACION AUTONOMICA DE VI	25300123P	MARTINEZ MACIAS JUAN JOSE	4.471,25€	SUBVENCION DE CAPITAL A FAMILIAS E INSTITUCIONES SIN ANIMO DE LUCRO	0,00€
SUBVENCION CONCURRENCIA COMPETITIVA SERVICIOS SOCI	G29770807	ASOC. CASA MENGA	4.433,00€	SUBVENCION CORRIENTE A FAMILIAS E INSTITUCIONES SIN ANIMO DE LUCRO	0,00€
APORTACION CONVENIO MANTENIMIENTO ESCUELA INFANTIL	52290709W	SORIA ARTACHO ANA MARIA	4.395,85€	SUBVENCION CORRIENTE A EMPRESA PRIVADA	0,00€
SUBVENCION CONVOCATORIA ASOC DE VECINOS 2016	G92036953	ASOCIACION DE VECINOS PUERTA DE AGUA (EL CARMEN)	4.119,50€	SUBVENCION CORRIENTE A FAMILIAS E INSTITUCIONES SIN ANIMO DE LUCRO	0,00€
SUBVENCION CONVOCATORIA ASOC DE VECINOS 2016	G29724598	ASOCIACION VECINOS BDA. SAN JUAN	4.066,00€	SUBVENCION CORRIENTE A FAMILIAS E INSTITUCIONES SIN ANIMO DE LUCRO	0,00€
SUBVENCION CONCURRENCIA COMPETITIVA SERVICIOS SOCI	G92777754	ASOC.ANTEQUERA MUJERES MASTECTOMIZADAS	4.033,00€	SUBVENCION CORRIENTE A FAMILIAS E INSTITUCIONES SIN ANIMO DE LUCRO	0,00€
SUBVENCION CONCURRENCIA COMPETITIVA SERVICIOS SOCI	G28197564	ASOCIACION ESPAÑOLA CONTRA EL CANCER	4.000,00€	SUBVENCION CORRIENTE A FAMILIAS E INSTITUCIONES SIN ANIMO DE LUCRO	0,00€
APORTACION ENERO A ABRIL 2016 GRUPO POPULAR.	G92474832	GRUPO MUNICIPAL DEL PP DE ANTEQUERA	4.000,00€	SUBVENCION CORRIENTE A FAMILIAS E INSTITUCIONES SIN ANIMO DE LUCRO	0,00€
SUBVENCION CONCURRENCIA COMPETITIVA SERVICIOS SOCI	G29555471	ASOC.FAMILIARES ENFERMOS ESQUIZOFRENIA	3.800,00€	SUBVENCION CORRIENTE A FAMILIAS E INSTITUCIONES SIN ANIMO DE LUCRO	0,00€
SUBVENCION CONCURRENCIA COMPETITIVA SERVICIOS SOCI	G92787944	ASOC.DIABETICOS ANTEQUERA Y COMARCA	3.800,00€	SUBVENCION CORRIENTE A FAMILIAS E INSTITUCIONES SIN ANIMO DE LUCRO	0,00€

EXPEDIENTE:: 2018INTERV000001
Fecha: 22/02/2018
Hora: 00:00
Und. reg:REGISTRO GENERAL

FIRMANTE - FECHA
FRANCISCO DE PAULA DIAZ ARGUELLES-INTERVENTOR - 19/09/2018
serialNumber=S2833002E,CN=Sello de tiempo TS@ - @firma,OU=Secretaría General de Administración Digital,O=Secretaría de Estado de Función Pública,C=ES - 19/09/2018 11:20:00

La autenticidad de este documento se puede comprobar con el código 07E2000A02D000G2B7W5R8N2C2 en la web del Ayto. Antequera

TRANSFERENCIAS Y SUBVENCIONES CONCEDIDAS

CARACTERÍSTICAS	N.I.F. Y NOMBRE DEL PERCEPTOR		IMPORTE	FINALIDAD	REINTEGROS
PAGO DEL 2º 50% DE REHABILITACION AUTONOMICA DE VI	25278724E	ROMERO ROMERO JOSE	3.791,75€	SUBVENCION DE CAPITAL A FAMILIAS E INSTITUCIONES SIN ANIMO DE LUCRO	0,00€
SUBVENCION CONVOCATORIA ASOC DE VECINOS 2016	G29473840	ASOCIACION VECINOS VERACRUZ	3.745,00€	SUBVENCION CORRIENTE A FAMILIAS E INSTITUCIONES SIN ANIMO DE LUCRO	0,00€
SUBVENCION CONCURRENCIA COMPETITIVA SERVICIOS SOCI	G92712629	PLATAFORMA PROMOCION VOLUNTARIADO	3.500,00€	SUBVENCION CORRIENTE A FAMILIAS E INSTITUCIONES SIN ANIMO DE LUCRO	0,00€
SUBVENCION CONCURRENCIA COMPETITIVA SERVICIOS SOCI	G29642444	ASOCIACION MINUSVALIDOS SINGILIA BARBA	3.500,00€	SUBVENCION CORRIENTE A FAMILIAS E INSTITUCIONES SIN ANIMO DE LUCRO	0,00€
CONVENIO FINANCIACION ESCUELA INFANTIL VIRGEN DE L	52290709W	SORIA ARTACHO ANA MARIA	3.283,20€	SUBVENCION CORRIENTE A EMPRESA PRIVADA	0,00€
SUBVENCION CONCURRENCIA COMPETITIVA SERVICIOS SOCI	G92364066	ASOCIACION IMAGINA	3.150,00€	SUBVENCION CORRIENTE A FAMILIAS E INSTITUCIONES SIN ANIMO DE LUCRO	0,00€
APORTACION ENERO A ABRIL 2016 SOCIALISTA	G28477727	GRUPO MUNICIPAL SOCIALISTA	3.100,00€	SUBVENCION CORRIENTE A FAMILIAS E INSTITUCIONES SIN ANIMO DE LUCRO	0,00€
CONVENIO FINANCIACION ESCUELA INFANTIL VIRGEN DE L	52290709W	SORIA ARTACHO ANA MARIA	3.080,40€	SUBVENCION CORRIENTE A EMPRESA PRIVADA	0,00€
SUBVENCION CONCURRENCIA COMPETITIVA SERVICIOS SOCI	G29809738	COORDINADORA ASOCIACIONES INTEGRACION	3.033,00€	SUBVENCION CORRIENTE A FAMILIAS E INSTITUCIONES SIN ANIMO DE LUCRO	0,00€
APORTACION 2016 GRUPO POPULAR DE MAYO A JULIO 2016	G92474832	GRUPO MUNICIPAL DEL PP DE ANTEQUERA	3.000,00€	SUBVENCION CORRIENTE A FAMILIAS E INSTITUCIONES SIN ANIMO DE LUCRO	0,00€
APORTACION GRUPO POPULAR AGOSTO A OCTUBRE	G92474832	GRUPO MUNICIPAL DEL PP DE ANTEQUERA	3.000,00€	SUBVENCION CORRIENTE A FAMILIAS E INSTITUCIONES SIN ANIMO DE LUCRO	0,00€

EXPEDIENTE:: 2018INTERV000001
Fecha: 22/02/2018
Hora: 00:00
Und. reg:REGISTRO GENERAL

FIRMANTE - FECHA
FRANCISCO DE PAULA DIAZ ARGUELLES-INTERVENTOR - 19/09/2018
serialNumber=S2833002E,CN=Sello de tiempo TS@ - @firma,OU=Secretaría General de Administración Digital,O=Secretaría de Estado de Función Pública,C=ES - 19/09/2018 11:20:00

La autenticidad de este documento se puede comprobar con el código 07E2000A02D000G2B7W5R8N2C2 en la web del Ayto. Antequera

TRANSFERENCIAS Y SUBVENCIONES CONCEDIDAS

CARACTERÍSTICAS	N.I.F. Y NOMBRE DEL PERCEPTOR		IMPORTE	FINALIDAD	REINTEGROS
SUBVENCION CONCURRENCIA COMPETITIVA SERVICIOS SOCI	G29557659	ASOCIACION RESURGIR PROYECTO HOMBRE	2.950,00€	SUBVENCION CORRIENTE A FAMILIAS E INSTITUCIONES SIN ANIMO DE LUCRO	0,00€
SUBVENCION CONCURRENCIA COMPETITIVA SERVICIOS SOCI	R2900175G	IGLESIA APOSTOLICA PENTECOSTAL DE ANTEQUERA	2.800,00€	SUBVENCION CORRIENTE A FAMILIAS E INSTITUCIONES SIN ANIMO DE LUCRO	0,00€
SUBVENCION CONCURRENCIA COMPETITIVA SERVICIOS SOCI	G92405364	ASOCIACION MALAGUEÑA DE MEDIACION PARA LA SOLUCION	2.800,00€	SUBVENCION CORRIENTE A FAMILIAS E INSTITUCIONES SIN ANIMO DE LUCRO	0,00€
APORTACION SEGUN CONVENIO CON EL OBISPADO PARA BEC	R2900002C	OBISPADO DE MALAGA	2.800,00€	SUBVENCION CORRIENTE A FAMILIAS E INSTITUCIONES SIN ANIMO DE LUCRO	0,00€
PAGO DEL 2º 50% DE REHABILITACION AUTONOMICA DE VI	25304718A	SANCHEZ GARCIA CARMEN	2.797,75€	SUBVENCION DE CAPITAL A FAMILIAS E INSTITUCIONES SIN ANIMO DE LUCRO	0,00€
PAGO 2º 50% REHABILITACION AUTONOMICA FATIMA BENT	X2727078Z	FATIMA BENT AHMED	2.388,50€	SUBVENCION DE CAPITAL A FAMILIAS E INSTITUCIONES SIN ANIMO DE LUCRO	0,00€
APORTACION 2016 GRUPO P.S.O.E. DE MAYO A JULIO 201	G28477727	GRUPO MUNICIPAL SOCIALISTA	2.325,00€	SUBVENCION CORRIENTE A FAMILIAS E INSTITUCIONES SIN ANIMO DE LUCRO	0,00€
APORTACION GRUPO P.S.O.E. AGOSTO A OCTUBRE	G28477727	GRUPO MUNICIPAL SOCIALISTA	2.325,00€	SUBVENCION CORRIENTE A FAMILIAS E INSTITUCIONES SIN ANIMO DE LUCRO	0,00€
SUBVENCION CONCURRENCIA COMPETITIVA SERVICIOS SOCI	Q2866001G	CRUZ ROJA ESPAÑOLA ASAMBLEA LOCAL	2.033,00€	SUBVENCION CORRIENTE A FAMILIAS E INSTITUCIONES SIN ANIMO DE LUCRO	0,00€
SUBVENCION CONCURRENCIA COMPETITIVA SERVICIOS SOCI	G29852159	ASOCIACION NUEVA ALTERNATIVA DE INTERVENCION Y MED	2.020,00€	SUBVENCION CORRIENTE A FAMILIAS E INSTITUCIONES SIN ANIMO DE LUCRO	0,00€
SUBVENCION CONCURRENCIA COMPETITIVA SERVICIOS SOCI	G29642444	ASOCIACION MINUSVALIDOS SINGILIA BARBA	2.000,00€	SUBVENCION CORRIENTE A FAMILIAS E INSTITUCIONES SIN ANIMO DE LUCRO	0,00€

EXPEDIENTE:: 2018INTERV000001
Fecha: 22/02/2018
Hora: 00:00
Und. reg:REGISTRO GENERAL

FIRMANTE - FECHA
FRANCISCO DE PAULA DIAZ ARGUELLES-INTERVENTOR - 19/09/2018
serialNumber=S2833002E,CN=Sello de tiempo TS@ - @firma,OU=Secretaría General de Administración Digital,O=Secretaría de Estado de Función Pública,C=ES - 19/09/2018 11:20:00

La autenticidad de este documento se puede comprobar con el código 07E2000A02D000G2B7W5R8N2C2 en la web del Ayto. Antequera

TRANSFERENCIAS Y SUBVENCIONES CONCEDIDAS

CARACTERÍSTICAS	N.I.F. Y NOMBRE DEL PERCEPTOR		IMPORTE	FINALIDAD	REINTEGROS
APORTACION CONVENIO MANTENIMIENTO ESCUELA INFANTIL	52290709W	SORIA ARTACHO ANA MARIA	2.000,00€	SUBVENCION CORRIENTE A EMPRESA PRIVADA	0,00€
APORTACION NOVIEMBRE Y DICIEMBRE	G92474832	GRUPO MUNICIPAL DEL PP DE ANTEQUERA	2.000,00€	SUBVENCION CORRIENTE A FAMILIAS E INSTITUCIONES SIN ANIMO DE LUCRO	0,00€
SUBVENCION EXCLAVITUD DE LOS REMEDIOS PARA APERTUR	R2900195E	CONG. ESCLAVITUD DE M. STMA. REMEDIOS	2.000,00€	SUBVENCION CORRIENTE A FAMILIAS E INSTITUCIONES SIN ANIMO DE LUCRO	0,00€
SUBVENCION A LA HERMANDAD DEL SEÑOR DE LA SALUD Y	G29195344	HERMANDAD SR.SALUD Y DE LAS AGUAS	2.000,00€	SUBVENCION CORRIENTE A FAMILIAS E INSTITUCIONES SIN ANIMO DE LUCRO	0,00€
SUBVENCION CONCURRENCIA COMPETITIVA SERVICIOS SOCI	Q2866001G	CRUZ ROJA ESPAÑOLA ASAMBLEA LOCAL	1.800,00€	SUBVENCION CORRIENTE A FAMILIAS E INSTITUCIONES SIN ANIMO DE LUCRO	0,00€
SUBVENCION CONCURRENCIA COMPETITIVA SERVICIOS SOCI	G93379626	ASOCIACION EVANGELICA NUEVA VIDA ANDALUCIA	1.800,00€	SUBVENCION CORRIENTE A FAMILIAS E INSTITUCIONES SIN ANIMO DE LUCRO	0,00€
SUBVENCION CONCURRENCIA COMPETITIVA SERVICIOS SOCI	G92364066	ASOCIACION IMAGINA	1.800,00€	SUBVENCION CORRIENTE A FAMILIAS E INSTITUCIONES SIN ANIMO DE LUCRO	0,00€
APORTACION NOVIEMBRE Y DICIEMBRE	G28477727	GRUPO MUNICIPAL SOCIALISTA	1.550,00€	SUBVENCION CORRIENTE A FAMILIAS E INSTITUCIONES SIN ANIMO DE LUCRO	0,00€
AYUDAS ECONOMICAS CON CARGO A SUMINISTROS MINIMOS	25611528Q	LONDOÑO ORREGO AYDA MERY	1.500,00€	SUBVENCION CORRIENTE A FAMILIAS E INSTITUCIONES SIN ANIMO DE LUCRO	0,00€
SUBVENCION CONVOCATORIA ASOC DE VECINOS 2016	G29795994	ASOCIACION VECINOS COLONIA STA.ANA	1.391,00€	SUBVENCION CORRIENTE A FAMILIAS E INSTITUCIONES SIN ANIMO DE LUCRO	0,00€
APORTACION ENERO A ABRIL 2016 GRUPO I.U.	G41177916	I.U.-LOS VERDES-CONV.POR ANDALUCIA	1.300,00€	SUBVENCION CORRIENTE A FAMILIAS E INSTITUCIONES SIN ANIMO DE LUCRO	0,00€

EXPEDIENTE:: 2018INTERV000001
Fecha: 22/02/2018
Hora: 00:00
Und. reg:REGISTRO GENERAL

FIRMANTE - FECHA
FRANCISCO DE PAULA DIAZ ARGUELLES-INTERVENTOR - 19/09/2018
serialNumber=S2833002E,CN=Sello de tiempo TS@ - @firma,OU=Secretaría General de Administración Digital,O=Secretaría de Estado de Función Pública,C=ES - 19/09/2018 11:20:00

La autenticidad de este documento se puede comprobar con el código 07E2000A02D000G2B7W5R8N2C2 en la web del Ayto. Antequera

TRANSFERENCIAS Y SUBVENCIONES CONCEDIDAS

CARACTERÍSTICAS	N.I.F. Y NOMBRE DEL PERCEPTOR		IMPORTE	FINALIDAD	REINTEGROS
SUBVENCION CONCURRENCIA COMPETITIVA SERVICIOS SOCI	G29852159	ASOCIACION NUEVA ALTERNATIVA DE INTERVENCION Y MED	1.200,00€	SUBVENCION CORRIENTE A FAMILIAS E INSTITUCIONES SIN ANIMO DE LUCRO	0,00€
SUBVENCION CONVOCATORIA ASOC DE VECINOS 2016	G92294669	ASOC. VECINOS "LA FUGA DE JUAN GARCIA"	1.123,50€	SUBVENCION CORRIENTE A FAMILIAS E INSTITUCIONES SIN ANIMO DE LUCRO	0,00€
SUBVENCION CONVOCATORIA ASOC DE VECINOS 2016	G92548601	FEDERACION COORDINADORA AAVV LAS ALMENILLAS	1.070,00€	SUBVENCION CORRIENTE A FAMILIAS E INSTITUCIONES SIN ANIMO DE LUCRO	0,00€
SUBVENCION CONCURRENCIA COMPETITIVA SERVICIOS SOCI	G29783651	ASOCIACION GERMINAR	1.000,00€	SUBVENCION CORRIENTE A FAMILIAS E INSTITUCIONES SIN ANIMO DE LUCRO	0,00€
SUBVENCION A LA HERMANDAD DEL SEÑOR DE LA SALUD Y	G29195344	HERMANDAD SR.SALUD Y DE LAS AGUAS	1.000,00€	SUBVENCION CORRIENTE A FAMILIAS E INSTITUCIONES SIN ANIMO DE LUCRO	0,00€
SUBVENCION A LA ASOCIACION MALAGUEÑA DE APICULTORE	G92040369	ASOCIACION MALAGUEÑA DE APICULTORES	1.000,00€	SUBVENCION CORRIENTE A FAMILIAS E INSTITUCIONES SIN ANIMO DE LUCRO	0,00€
SUBVENCION 2016 HERMANDAD DE NUESTRA SRA DEL ROCIO	R2900571G	HERMANDAD DE NUESTRA SEÑORA DEL ROCIO DE ANTEQUERA	1.000,00€	SUBVENCION CORRIENTE A FAMILIAS E INSTITUCIONES SIN ANIMO DE LUCRO	0,00€
SUBVENCION SALIDA PROCESIONAL ESCLAVITUD DE LSO RE	R2900195E	CONG. ESCLAVITUD DE M. STMA. REMEDIOS	1.000,00€	SUBVENCION CORRIENTE A FAMILIAS E INSTITUCIONES SIN ANIMO DE LUCRO	0,00€
SUBVENCION SALIDA PROCESIONAL COFRADIA DEL PERDON	R2900333B	COFRADIA DEL CRISTO DEL PERDON	1.000,00€	SUBVENCION CORRIENTE A FAMILIAS E INSTITUCIONES SIN ANIMO DE LUCRO	0,00€
APORTACION GRUPO I.U. AGOSTO A OCTUBRE	G41177916	I.U.-LOS VERDES-CONV.POR ANDALUCIA	975,00€	SUBVENCION CORRIENTE A FAMILIAS E INSTITUCIONES SIN ANIMO DE LUCRO	0,00€
APORTACION 2016 GRUPO I.U. DE MAYO A JULIO 2016	G41177916	I.U.-LOS VERDES-CONV.POR ANDALUCIA	975,00€	SUBVENCION CORRIENTE A FAMILIAS E INSTITUCIONES SIN ANIMO DE LUCRO	0,00€

EXPEDIENTE:: 2018INTERV000001
Fecha: 22/02/2018
Hora: 00:00
Und. reg:REGISTRO GENERAL

FIRMANTE - FECHA
FRANCISCO DE PAULA DIAZ ARGUELLES-INTERVENTOR - 19/09/2018
serialNumber=S2833002E,CN=Sello de tiempo TS@ - @firma,OU=Secretaría General de Administración Digital,O=Secretaría de Estado de Función Pública,C=ES - 19/09/2018 11:20:00

La autenticidad de este documento se puede comprobar con el código 07E2000A02D000G2B7W5R8N2C2 en la web del Ayto. Antequera

TRANSFERENCIAS Y SUBVENCIONES CONCEDIDAS

CARACTERÍSTICAS	N.I.F. Y NOMBRE DEL PERCEPTOR		IMPORTE	FINALIDAD	REINTEGROS
SUBVENCION CONCURRENCIA COMPETITIVA SERVICIOS SOCI	G93460483	ASOCIACION PARKINSON DE ANTEQUERA COMARCA NORTE DE	900,00€	SUBVENCION CORRIENTE A FAMILIAS E INSTITUCIONES SIN ANIMO DE LUCRO	0,00€
AYUDA ECONOMICA CON CARGO A SUMINISTROS MINIMOS VI	25328757F	JIMENEZ JIMENEZ MARIA ENCARNACION	900,00€	SUBVENCION CORRIENTE A FAMILIAS E INSTITUCIONES SIN ANIMO DE LUCRO	0,00€
SUBVENCION CONVOCATORIA ASOC DE VECINOS 2016	G92273374	ASOCIAICION DE VECINOS LOS ALMINARES	802,50€	SUBVENCION CORRIENTE A FAMILIAS E INSTITUCIONES SIN ANIMO DE LUCRO	0,00€
AYUDA ECONOMICA PROPUESTA DE GASTOS 293/2016	25324699C	ENCARNACION SANCHEZ RUIZ	800,00€	SUBVENCION CORRIENTE A FAMILIAS E INSTITUCIONES SIN ANIMO DE LUCRO	0,00€
AYUDA ECONOMICA CON CARGO A SUMINISTROS MINIMOS VI	25315050P	LUCAS GARCIA ANTONIA	800,00€	SUBVENCION CORRIENTE A FAMILIAS E INSTITUCIONES SIN ANIMO DE LUCRO	0,00€
AYUDA ECONOMICA CON CARGO A SUMINISTROS MINIMOS VI	74920842K	ENCARNACION GARCIA DOMINGUEZ	780,00€	SUBVENCION CORRIENTE A FAMILIAS E INSTITUCIONES SIN ANIMO DE LUCRO	0,00€
AYUDA ECONOMICA CON CARGO A SUMINISTROS MINIMOS VI	25985018D	MIGUEL QUIROS GOMEZ	780,00€	SUBVENCION CORRIENTE A FAMILIAS E INSTITUCIONES SIN ANIMO DE LUCRO	0,00€
APORTACIÓN A LA JEFATURA CENTRAL DE TRÁFICO DE REP	Q2816003D	JEFATURA CENTRAL DE TRAFICO	703,81€	TRANSFERENCIA CORRIENTE A LA ADMINISTRACION DEL ESTADO	0,00€
AYUDA ECONOMICA CON CARGO A SUMINISTROS MINIMOS VI	25094975C	CONCEPCION BARRANCO FERNANDEZ	700,00€	SUBVENCION CORRIENTE A FAMILIAS E INSTITUCIONES SIN ANIMO DE LUCRO	0,00€
AYUDA ECONOMICA CON CARGO A SUMINISTROS MINIMOS VI	25315671P	RODRIGUEZ SANCHEZ ANTONIO	689,35€	SUBVENCION CORRIENTE A FAMILIAS E INSTITUCIONES SIN ANIMO DE LUCRO	0,00€
APORTACION NOVIEMBRE Y DICIEMBRE	G41177916	I.U.-LOS VERDES-CONV.POR ANDALUCIA	650,00€	SUBVENCION CORRIENTE A FAMILIAS E INSTITUCIONES SIN ANIMO DE LUCRO	0,00€

EXPEDIENTE:: 2018INTERV000001
Fecha: 22/02/2018
Hora: 00:00
Und. reg:REGISTRO GENERAL

FIRMANTE - FECHA
FRANCISCO DE PAULA DIAZ ARGUELLES-INTERVENTOR - 19/09/2018
serialNumber=S2833002E,CN=Sello de tiempo TS@ - @firma,OU=Secretaría General de Administración Digital,O=Secretaría de Estado de Función Pública,C=ES - 19/09/2018 11:20:00

La autenticidad de este documento se puede comprobar con el código 07E2000A02D000G2B7W5R8N2C2 en la web del Ayto. Antequera

TRANSFERENCIAS Y SUBVENCIONES CONCEDIDAS

CARACTERÍSTICAS	N.I.F. Y NOMBRE DEL PERCEPTOR		IMPORTE	FINALIDAD	REINTEGROS
AYUDA ECONOMICA CON CARGO A SUMINISTROS MINIMOS VI	74915240P	LUQUE MORENO MIGUEL	650,00€	SUBVENCION CORRIENTE A FAMILIAS E INSTITUCIONES SIN ANIMO DE LUCRO	0,00€
AYUDA ECONOMICA CON CARGO A SUMINISTROS MINIMOS VI	25336846T	ALONSO GUERRERO CONSUELO	600,00€	SUBVENCION CORRIENTE A FAMILIAS E INSTITUCIONES SIN ANIMO DE LUCRO	0,00€
AYUDA ECONÓMICA SUMINISTROS MÍNIMOS VITALES, PROPU	25613061P	RODRIGUEZ JIMENEZ JUANA	600,00€	SUBVENCION CORRIENTE A FAMILIAS E INSTITUCIONES SIN ANIMO DE LUCRO	0,00€
AYUDA ECONOMICA CON CARGO A TODA POBLACIÓN, PROPUE	74915133Q	REINA GARCIA MARINA	600,00€	SUBVENCION CORRIENTE A FAMILIAS E INSTITUCIONES SIN ANIMO DE LUCRO	0,00€
AYUDA ECONOMICA FAMILIAR PROPUESTA 546/2016 PROGRA	25354783C	CLAVIJO MUÑOZ MIRIAM	600,00€	SUBVENCION CORRIENTE A FAMILIAS E INSTITUCIONES SIN ANIMO DE LUCRO	0,00€
AYUDA ECONÓMICA CON CARGO A TODA POBLACIÓN, PROPUE	25318592P	GARRIDO MORALES CARMEN	600,00€	SUBVENCION CORRIENTE A FAMILIAS E INSTITUCIONES SIN ANIMO DE LUCRO	0,00€
AYUDA ECONOMICA CON CARGO A SUMINISTRO MINIMOS VIT	25613462H	CAÑAS HIDALGO ESTHER MARIA	600,00€	SUBVENCION CORRIENTE A FAMILIAS E INSTITUCIONES SIN ANIMO DE LUCRO	0,00€
		TOTAL:	7.004.813,74€		0,00€

EXPEDIENTE:: 2018INTERV000001
Fecha: 22/02/2018
Hora: 00:00
Und. reg:REGISTRO GENERAL

FIRMANTE - FECHA
FRANCISCO DE PAULA DIAZ ARGUELLES-INTERVENTOR - 19/09/2018
serialNumber=S2833002E,CN=Sello de tiempo TS@ - @firma,OU=Secretaría General de Administración Digital,O=Secretaría de Estado de Función Pública,C=ES - 19/09/2018 11:20:00

La autenticidad de este documento se puede comprobar con el código 07E2000A02D000G2B7W5R8N2C2 en la web del Ayto. Antequera

OBLIGACIONES RECONOCIDAS EN EL EJERCICIO CON CARGO A LA POLÍTICA DE GASTO 17 (MEDIO AMBIENTE)

CÓDIGO	DESCRIPCIÓN	IMPORTE
170	ADMINISTRACIÓN GENERAL DEL MEDIO AMBIENTE	33.050,55€
171	PARQUES Y JARDINES	943.294,01€
	TOTAL:	976.344,56€

La autenticidad de este documento se puede comprobar con el código 07E2000A02D000G2B7W5R8N2C2 en la web del Ayto. Antequera

FIRMANTE - FECHA

FRANCISCO DE PAULA DIAZ ARGUELLES-INTERVENTOR - 19/09/2018
serialNumber=S2833002E,CN=Sello de tiempo TS@ - @firma,OU=Secretaría General de Administración Digital,O=Secretaría de Estado de Función Pública,C=ES - 19/09/2018 11:20:00

EXPEDIENTE:: 2018INTERV000001
Fecha: 22/02/2018
Hora: 00:00
Und. reg:REGISTRO GENERAL

PRESENTACIÓN POR ACTIVIDADES DE LA CUENTA DE RESULTADO ECONÓMICO PATRIMONIAL

INGRESOS	Ejercicio 2016	Ejercicio 2015
Ingresos de gestión ordinaria	40.693.213,09 €	34.912.356,84 €
Ingresos financieros	265.394,07 €	242.831,10 €
Otros Ingresos	-3.262.571,16 €	-1.167.164,13 €
TOTAL	37.696.036,00 €	33.988.023,81 €

GASTOS		Ejercicio 2016			Ejercicio 2015		
CÓDIGO GRUPO	**DESCRIPCIÓN GRUPO DE PROGRAMAS**	**PRESUPUESTARIOS**	**NO PRESUPUESTARIOS**	**TOTAL**	**PRESUPUESTARIOS**	**NO PRESUPUESTARIOS**	**TOTAL**
011	DEUDA PÚBLICA	161.819,17€	58,19€	161.877,36€	223.242,93€	59.378,90€	282.621,83€
130	ADMINISTRACIÓN GENERAL DE LA SEGURIDAD Y PROTECCIÓ	3.536.386,85€	27.270,28€	3.563.657,13€	3.465.930,82€	968.018,93€	4.433.949,75€
133	ORDENACIÓN DEL TRÁFICO Y DEL ESTACIONAMIENTO	2.694,55€	0,97€	2.695,52€	7.073,83€	1.881,52€	8.955,35€
135	PROTECCIÓN CIVIL	79.833,79€	1.712,25€	81.546,04€	63.624,63€	25.825,77€	89.450,40€
136	SERVICIOS DE PREVENCIÓN Y EXTINCIÓN DE INCENDIOS	671.910,19€	241,62€	672.151,81€	891.463,07€	1.037.476,63€	1.928.939,70€
151	URBANISMO: PLANEAMIENTO, GESTIÓN, EJECUCIÓN Y DISC	728.801,61€	-94.403,76€	634.397,85€	371.023,08€	218.488,25€	589.511,33€
152	VIVIENDA	19.711,10€	7,09€	19.718,19€	105.956,75€	28.182,73€	134.139,48€
1522	CONSERVACIÓN Y REHABILITACIÓN DE LA EDIFICACIÓN	381.970,00€	137,36€	382.107,36€	332.962,91€	88.562,59€	421.525,50€
1531	ACCESO A LOS NÚCLEOS DE POBLACIÓN	0,00€	1.226,24€	1.226,24€	0,00€	14.867,40€	14.867,40€
15320	PAVIMENTACIÓN DE VÍAS PÚBLICAS ANTEQUERA	1.401.804,35€	113.966,02€	1.515.770,37€	1.328.760,89€	562.854,56€	1.891.615,45€
15321	VIAS PUBLICAS ANEJOS	167.628,88€	14.982,04€	182.610,92€	115.127,80€	55.646,66€	170.774,46€
1550	SIN DESCRIPCIÓN	0,00€	0,00€	0,00€	0,00€	729,05€	729,05€
160	ALCANTARILLADO	67.506,95€	24,28€	67.531,23€	63.420,65€	16.868,84€	80.289,49€
161	ABASTECIMIENTO DOMICILIARIO DE AGUAS POTABLE	99,01€	0,04€	99,05€	99,01€	26,34€	125,35€
1621	RECOGIDA DE RESIDUOS	530.362,21€	190,72€	530.552,93€	332.682,90€	88.488,11€	421.171,01€
163	LIMPIEZA VIARIA	1.291.995,00€	464,60€	1.292.459,60€	1.238.000,00€	329.287,38€	1.567.287,38€
164	CEMENTERIO Y SERVICIOS FUNERARIOS	193.553,08€	1.385,59€	194.938,67€	188.791,97€	57.369,54€	246.161,51€

EXPEDIENTE:: 2018INTERV000001
Fecha: 22/02/2018
Hora: 00:00
Und. reg:REGISTRO GENERAL

FIRMANTE - FECHA
FRANCISCO DE PAULA DIAZ ARGUELLES-INTERVENTOR - 19/09/2018
serialNumber=S2833002E,CN=Sello de tiempo TS@ - @firma,OU=Secretaría General de Administración Digital,O=Secretaría de Estado de Función Pública,C=ES - 19/09/2018 11:20:00

La autenticidad de este documento se puede comprobar con el código 07E2000A02D000G2B7W5R8N2C2 en la web del Ayto. Antequera

PRESENTACIÓN POR ACTIVIDADES DE LA CUENTA DE RESULTADO ECONÓMICO PATRIMONIAL

INGRESOS	Ejercicio 2016	Ejercicio 2015
Ingresos de gestión ordinaria	40.693.213,09 €	34.912.356,84 €
Ingresos financieros	265.394,07 €	242.831,10 €
Otros Ingresos	-3.262.571,16 €	-1.167.164,13 €
TOTAL	37.696.036,00 €	33.988.023,81 €

GASTOS		Ejercicio 2016			Ejercicio 2015		
CÓDIGO GRUPO	**DESCRIPCIÓN GRUPO DE PROGRAMAS**	**PRESUPUESTARIOS**	**NO PRESUPUESTARIOS**	**TOTAL**	**PRESUPUESTARIOS**	**NO PRESUPUESTARIOS**	**TOTAL**
165	ALUMBRADO PÚBLICO	1.143.557,15€	282.594,85€	1.426.152,00€	1.173.665,81€	368.312,45€	1.541.978,26€
170	ADMINISTRACIÓN GENERAL DEL MEDIO AMBIENTE	32.947,65€	11,85€	32.959,50€	45.808,57€	12.314,59€	58.123,16€
171	PARQUES Y JARDINES	823.673,59€	31.429,86€	855.103,45€	741.899,35€	290.450,25€	1.032.349,60€
221	OTRAS PRESTACIÓN ECONÓMICA A FAVOR DE EMPLEADOS	239.544,03€	915,77€	240.459,80€	241.610,60€	64.308,84€	305.919,44€
23100	ADM. GENERAL DE SERVICIOS SOCIALES	466.095,58€	7.292,51€	473.388,09€	560.553,00€	159.559,99€	720.112,99€
23101	UTS	290.619,65€	104,51€	290.724,16€	281.465,34€	74.865,09€	356.330,43€
23102	COOPERACION SOCIAL	237.814,78€	85,52€	237.900,30€	161.854,26€	43.292,43€	205.146,69€
23103	MAYORES	40.740,10€	538,84€	41.278,94€	42.690,99€	11.355,09€	54.046,08€
23104	SIN DESCRIPCIÓN	0,00€	0,00€	0,00€	15,40€	4,10€	19,50€
23105	CENTRO COMARCAL DROGODEPENDENCIA	154.485,51€	55,55€	154.541,06€	147.703,21€	39.286,59€	186.989,80€
23106	CIUDAD ANTE LA DROGA	62.786,73€	3.499,45€	66.286,18€	61.283,55€	18.958,97€	80.242,52€
23107	CENTRO ATENCION INFANTIL TEMPRANA	160.117,74€	57,58€	160.175,32€	148.273,34€	39.438,24€	187.711,58€
23108	EQUIPO TRATAMIENTO FAMILIAS	140.118,42€	50,39€	140.168,81€	132.424,31€	35.222,66€	167.646,97€
23109	CONTRATOS CARACTER SOCIAL	141.848,35€	51,01€	141.899,36€	107.508,47€	28.595,46€	136.103,93€
2311	CONVIVENCIA Y REINSERCION SOCIAL	163.167,04€	58,67€	163.225,71€	159.551,89€	42.438,15€	201.990,04€
2312	CENTRO INFORMACION MUJER	152.475,11€	54,83€	152.529,94€	151.038,18€	40.173,64€	191.211,82€
2313	UNEM	44.337,36€	15,94€	44.353,30€	41.615,26€	11.068,97€	52.684,23€
2314	LEY DE DEPENDENCIA	2.198.934,69€	182.841,41€	2.381.776,10€	1.850.846,15€	492.294,25€	2.343.140,40€
2315	AYUDA A DOMICILIO MUNICIPAL	225.328,13€	81,03€	225.409,16€	167.727,56€	45.642,02€	213.369,58€
2316	SIN DESCRIPCIÓN	0,00€	0,00€	0,00€	152.726,09€	40.622,60€	193.348,69€
23161	PROGRAMA AYUDA A LA CONTRATACION 2015	129.032,77€	46,40€	129.079,17€	31.742,90€	8.443,08€	40.185,98€

EXPEDIENTE:: 2018INTERV000001
Fecha: 22/02/2018
Hora: 00:00
Und. reg:REGISTRO GENERAL

FIRMANTE - FECHA
FRANCISCO DE PAULA DIAZ ARGUELLES-INTERVENTOR - 19/09/2018
serialNumber=S2833002E,CN=Sello de tiempo TS@ - @firma,OU=Secretaría General de Administración Digital,O=Secretaría de Estado de Función Pública,C=ES - 19/09/2018 11:20:00

La autenticidad de este documento se puede comprobar con el código 07E2000A02D000G2B7W5R8N2C2 en la web del Ayto. Antequera

PRESENTACIÓN POR ACTIVIDADES DE LA CUENTA DE RESULTADO ECONÓMICO PATRIMONIAL

INGRESOS	Ejercicio 2016	Ejercicio 2015
Ingresos de gestión ordinaria	40.693.213,09 €	34.912.356,84 €
Ingresos financieros	265.394,07 €	242.831,10 €
Otros Ingresos	-3.262.571,16 €	-1.167.164,13 €
TOTAL	37.696.036,00 €	33.988.023,81 €

GASTOS		Ejercicio 2016			Ejercicio 2015		
CÓDIGO GRUPO	DESCRIPCIÓN GRUPO DE PROGRAMAS	PRESUPUESTARIOS	NO PRESUPUESTARIOS	TOTAL	PRESUPUESTARIOS	NO PRESUPUESTARIOS	TOTAL
24100	FOMENTO DE EMPLEO	871.336,65€	313,33€	871.649,98€	816.370,97€	217.141,08€	1.033.512,05€
24101	SIN DESCRIPCIÓN	0,00€	0,00€	0,00€	29.510,80€	7.849,38€	37.360,18€
24102	SIN DESCRIPCIÓN	0,00€	0,00€	0,00€	26.363,72€	11.420,34€	37.784,06€
24103	REVALORIZACION CAMINO DE LA RIBERA PARA PROMOCION	0,00€	0,00€	0,00€	55.277,94€	14.703,01€	69.980,95€
24104	SIN DESCRIPCIÓN	0,00€	0,00€	0,00€	21.133,33€	5.621,11€	26.754,44€
24105	SIN DESCRIPCIÓN	0,00€	0,00€	0,00€	18.596,91€	4.946,47€	23.543,38€
24106	SIN DESCRIPCIÓN	0,00€	0,00€	0,00€	58.296,77€	15.505,97€	73.802,74€
24107	SIN DESCRIPCIÓN	0,00€	0,00€	0,00€	23.852,24€	6.344,30€	30.196,54€
24108	SIN DESCRIPCIÓN	0,00€	0,00€	0,00€	28.298,33€	7.526,88€	35.825,21€
24109	REVALORIZAC.BDAS. GARCIA PRIETO Y VALDEALANES Y ME	0,00€	0,00€	0,00€	87.915,68€	23.384,11€	111.299,79€
24110	SIN DESCRIPCIÓN	0,00€	0,00€	0,00€	103.135,19€	27.432,24€	130.567,43€
24111	EMBELLECIMIENTO Y LIMPIEZA SOLARES MUNICIPALES	0,00€	0,00€	0,00€	45.345,27€	12.061,09€	57.406,36€
24112	SIN DESCRIPCIÓN	0,00€	0,00€	0,00€	23.644,71€	6.289,10€	29.933,81€
24113	SIN DESCRIPCIÓN	0,00€	0,00€	0,00€	58.144,16€	15.465,38€	73.609,54€
24114	SIN DESCRIPCIÓN	0,00€	0,00€	0,00€	60.641,59€	16.129,65€	76.771,24€
24115	SIN DESCRIPCIÓN	0,00€	0,00€	0,00€	6.872,85€	1.828,06€	8.700,91€
24116	SIN DESCRIPCIÓN	0,00€	0,00€	0,00€	50.532,86€	13.446,72€	63.979,58€
24117	SIN DESCRIPCIÓN	0,00€	0,00€	0,00€	13.776,14€	3.664,22€	17.440,36€
24118	SIN DESCRIPCIÓN	0,00€	0,00€	0,00€	24.247,14€	6.449,34€	30.696,48€

EXPEDIENTE:: 2018INTERV000001
Fecha: 22/02/2018
Hora: 00:00
Und. reg:REGISTRO GENERAL

FIRMANTE - FECHA
FRANCISCO DE PAULA DIAZ ARGUELLES-INTERVENTOR - 19/09/2018
serialNumber=S2833002E,CN=Sello de tiempo TS@ - @firma,OU=Secretaría General de Administración Digital,O=Secretaría de Estado de Función Pública,C=ES - 19/09/2018 11:20:00

La autenticidad de este documento se puede comprobar con el código 07E2000A02D000G2B7W5R8N2C2 en la web del Ayto. Antequera

PRESENTACIÓN POR ACTIVIDADES DE LA CUENTA DE RESULTADO ECONÓMICO PATRIMONIAL

INGRESOS	Ejercicio 2016	Ejercicio 2015
Ingresos de gestión ordinaria	40.693.213,09 €	34.912.356,84 €
Ingresos financieros	265.394,07 €	242.831,10 €
Otros Ingresos	-3.262.571,16 €	-1.167.164,13 €
TOTAL	37.696.036,00 €	33.988.023,81 €

GASTOS		Ejercicio 2016			Ejercicio 2015		
CÓDIGO GRUPO	DESCRIPCIÓN GRUPO DE PROGRAMAS	PRESUPUESTARIOS	NO PRESUPUESTARIOS	TOTAL	PRESUPUESTARIOS	NO PRESUPUESTARIOS	TOTAL
24119	SIN DESCRIPCIÓN	0,00€	0,00€	0,00€	37.920,02€	10.086,09€	48.006,11€
24120	SIN DESCRIPCIÓN	0,00€	0,00€	0,00€	12.937,03€	3.441,03€	16.378,06€
24121	SIN DESCRIPCIÓN	0,00€	0,00€	0,00€	21.026,88€	5.592,80€	26.619,68€
24122	SIN DESCRIPCIÓN	0,00€	0,00€	0,00€	14.064,82€	3.741,01€	17.805,83€
24123	SIN DESCRIPCIÓN	0,00€	0,00€	0,00€	73.247,62€	19.482,65€	92.730,27€
24124	SIN DESCRIPCIÓN	0,00€	0,00€	0,00€	9.614,90€	2.557,40€	12.172,30€
24125	SIN DESCRIPCIÓN	0,00€	0,00€	0,00€	43.070,47€	11.456,03€	54.526,50€
24126	SIN DESCRIPCIÓN	0,00€	0,00€	0,00€	12.309,85€	3.274,22€	15.584,07€
24127	SIN DESCRIPCIÓN	0,00€	0,00€	0,00€	8.539,82€	2.271,45€	10.811,27€
24128	SIN DESCRIPCIÓN	0,00€	0,00€	0,00€	6.529,91€	1.736,85€	8.266,76€
24129	SIN DESCRIPCIÓN	0,00€	0,00€	0,00€	14.567,33€	3.874,67€	18.442,00€
24130	SIN DESCRIPCIÓN	0,00€	0,00€	0,00€	11.793,04€	3.136,75€	14.929,79€
24131	SIN DESCRIPCIÓN	0,00€	0,00€	0,00€	8.037,42€	2.137,82€	10.175,24€
24132	SIN DESCRIPCIÓN	0,00€	0,00€	0,00€	8.037,42€	2.137,82€	10.175,24€
24133	SIN DESCRIPCIÓN	0,00€	0,00€	0,00€	8.037,42€	2.137,82€	10.175,24€
24134	SIN DESCRIPCIÓN	0,00€	0,00€	0,00€	8.037,42€	2.137,82€	10.175,24€
24135	SIN DESCRIPCIÓN	0,00€	0,00€	0,00€	16.312,20€	4.338,77€	20.650,97€
24136	SIN DESCRIPCIÓN	0,00€	0,00€	0,00€	20.592,49€	5.477,26€	26.069,75€
24137	SIN DESCRIPCIÓN	0,00€	0,00€	0,00€	25.530,68€	6.790,74€	32.321,42€
24144	OBRAS AEPSA 2014	0,00€	0,00€	0,00€	2.808,56€	1.031,28€	3.839,84€
24145	OBRAS AEPSA 2015	3.897,06€	1,40€	3.898,46€	55.532,03€	16.766,90€	72.298,93€
24146	OBRAS AEPSA 2016	53.818,57€	189,77€	54.008,34€	0,00€	0,00€	0,00€

EXPEDIENTE:: 2018INTERV000001
Fecha: 22/02/2018
Hora: 00:00
Und. reg:REGISTRO GENERAL

FIRMANTE - FECHA
FRANCISCO DE PAULA DIAZ ARGUELLES-INTERVENTOR - 19/09/2018
serialNumber=S2833002E,CN=Sello de tiempo TS@ - @firma,OU=Secretaría General de Administración Digital,O=Secretaría de Estado de Función Pública,C=ES - 19/09/2018 11:20:00

La autenticidad de este documento se puede comprobar con el código 07E2000A02D000G2B7W5R8N2C2 en la web del Ayto. Antequera

PRESENTACIÓN POR ACTIVIDADES DE LA CUENTA DE RESULTADO ECONÓMICO PATRIMONIAL

INGRESOS	Ejercicio 2016	Ejercicio 2015
Ingresos de gestión ordinaria	40.693.213,09 €	34.912.356,84 €
Ingresos financieros	265.394,07 €	242.831,10 €
Otros Ingresos	-3.262.571,16 €	-1.167.164,13 €
TOTAL	37.696.036,00 €	33.988.023,81 €

GASTOS		Ejercicio 2016			Ejercicio 2015		
CÓDIGO GRUPO	**DESCRIPCIÓN GRUPO DE PROGRAMAS**	**PRESUPUESTARIOS**	**NO PRESUPUESTARIOS**	**TOTAL**	**PRESUPUESTARIOS**	**NO PRESUPUESTARIOS**	**TOTAL**
311	PROTECCIÓN DE LA SALUBRIDAD PÚBLICA	30.174,30€	3.364,76€	33.539,06€	30.237,89€	12.287,24€	42.525,13€
3200	ADMINISTRACIÓN GENERAL DE EDUCACIÓN	657.317,44€	58.783,46€	716.100,90€	583.735,67€	161.861,54€	745.597,21€
323	FUNCIONAMIENTO DE CENTROS DOCENTES DE ENSEÑANZA PR	54.496,24€	19,60€	54.515,84€	60.061,41€	15.975,33€	76.036,74€
3262	SERVICIOS COMPLEMENTARIOS DE EDUCACIÓN	2.067,59€	176,81€	2.244,40€	1.607,65€	2.462,87€	4.070,52€
330	ADMINISTRACIÓN GENERAL DE CULTURA	93.471,91€	5.468,27€	98.940,18€	66.117,69€	21.728,30€	87.845,99€
3321	BIBLOTECAS PÚBLICAS	514.326,28€	1.246,41€	515.572,69€	356.710,40€	95.366,43€	452.076,83€
3322	ARCHIVOS	105.145,51€	1.128,37€	106.273,88€	98.577,82€	28.085,52€	126.663,34€
333	EQUIPAMIENTOS CULTURALES Y MUSEOS	251.886,76€	3.763,94€	255.650,70€	230.779,32€	63.238,11€	294.017,43€
334	PROMOCIÓN CULTURAL	1.481.450,76€	532,73€	1.481.983,49€	1.181.696,42€	314.311,56€	1.496.007,98€
3360	ARQUEOLOGIA	67.754,72€	24,36€	67.779,08€	64.335,12€	17.112,07€	81.447,19€
3361	PATRIMONIO	385.842,95€	5.011,09€	390.854,04€	356.210,05€	95.140,31€	451.350,36€
3362	TALLER DE RESTAURACION	157.503,66€	642,46€	158.146,12€	150.443,78€	40.015,54€	190.459,32€
3363	PATRIMONIO MUNDIAL LOS DOLMENES	114.765,23€	-247,82€	114.517,41€	23.309,48€	7.326,61€	30.636,09€
3380	FIESTAS POPULARES Y FESTEJOS	112.760,00€	12.500,50€	125.260,50€	93.214,80€	33.567,76€	126.782,56€
340	ADMINISTRACIÓN GENERAL DE DEPORTE	12.000,00€	4,32€	12.004,32€	0,00€	0,00€	0,00€
342	INSTALACIONES DEPORTIVAS	1.729.634,99€	27.888,77€	1.757.523,76€	2.229.956,50€	593.131,28€	2.823.087,78€
410	ADMINISTRACIÓN GENERAL DE AGRICULTURA, GANADERÍA Y	3.851,02€	49,80€	3.900,82€	6.127,11€	2.043,31€	8.170,42€
4312	MERCADOS, ABASTOS Y LONJAS	98.244,66€	776,54€	99.021,20€	91.694,86€	31.121,73€	122.816,59€
432	INFORMACIÓN Y PROMOCIÓN TURÍSTICA	210.019,91€	433,92€	210.453,83€	182.164,05€	70.727,42€	252.891,47€
4390	OTRAS ACTUACIONES SECTORIALES	191.895,03€	69,01€	191.964,04€	55.143,80€	14.667,33€	69.811,13€

EXPEDIENTE:: 2018INTERV000001
Fecha: 22/02/2018
Hora: 00:00
Und. reg:REGISTRO GENERAL

FIRMANTE - FECHA
FRANCISCO DE PAULA DIAZ ARGUELLES-INTERVENTOR - 19/09/2018
serialNumber=S2833002E,CN=Sello de tiempo TS@ - @firma,OU=Secretaría General de Administración Digital,O=Secretaría de Estado de Función Pública,C=ES - 19/09/2018 11:20:00

La autenticidad de este documento se puede comprobar con el código 07E2000A02D000G2B7W5R8N2C2 en la web del Ayto. Antequera

PRESENTACIÓN POR ACTIVIDADES DE LA CUENTA DE RESULTADO ECONÓMICO PATRIMONIAL

INGRESOS	Ejercicio 2016	Ejercicio 2015
Ingresos de gestión ordinaria	40.693.213,09 €	34.912.356,84 €
Ingresos financieros	265.394,07 €	242.831,10 €
Otros Ingresos	-3.262.571,16 €	-1.167.164,13 €
TOTAL	37.696.036,00 €	33.988.023,81 €

GASTOS		Ejercicio 2016			Ejercicio 2015		
CÓDIGO GRUPO	**DESCRIPCIÓN GRUPO DE PROGRAMAS**	**PRESUPUESTARIOS**	**NO PRESUPUESTARIOS**	**TOTAL**	**PRESUPUESTARIOS**	**NO PRESUPUESTARIOS**	**TOTAL**
43901	COLEGIOS PROFESIONALES	4.000,00€	1,44€	4.001,44€	4.000,00€	1.063,93€	5.063,93€
4411	TRANSPORTE COLECTIVO URBANO DE VIAJEROS	85.000,00€	30,57€	85.030,57€	160.500,00€	207.901,15€	368.401,15€
4412	OTRO TRANSPORTE DE VIAJEROS	3.954,28€	1,42€	3.955,70€	0,00€	0,00€	0,00€
454	CAMINOS VECINALES	41.568,17€	5.294,95€	46.863,12€	32.755,23€	30.032,42€	62.787,65€
491	SOCIEDAD DE LA INFORMACIÓN	194.720,01€	251,89€	194.971,90€	157.843,82€	41.983,83€	199.827,65€
493	PROTECCIÓN DE CONSUMIDORES Y USUARIOS	0,00€	0,00€	0,00€	0,00€	1.076,09€	1.076,09€
912	ÓRGANOS DE GOBIERNO	823.533,32€	15.176,02€	838.709,34€	689.248,10€	187.736,49€	876.984,59€
9200	ADMINISTRACIÓN GENERAL	1.908.271,02€	41.556,13€	1.949.827,15€	1.601.354,04€	566.726,90€	2.168.080,94€
9203	CENTRO PROCESO DATOS	255.162,22€	12.396,62€	267.558,84€	251.665,53€	69.849,33€	321.514,86€
924	PARTICIPACIÓN CIUDADANA	32.418,90€	1.709,31€	34.128,21€	29.406,35€	8.445,40€	37.851,75€
925	ATENCIÓN A LOS CIUDADANOS	168.530,76€	60,60€	168.591,36€	171.937,17€	45.732,42€	217.669,59€
929	IMREVISTOS, SITUACIONES TRANSITORIAS Y CONTIGENCIA	45.163,76€	16,24€	45.180,00€	20.177,17€	5.366,79€	25.543,96€
931	POLÍTICA ECONÓMICA Y FISCAL	1.466.025,81€	527,18€	1.466.552,99€	1.087.715,08€	289.314,09€	1.377.029,17€
932	GESTIÓN DEL SISTEMA TRIBUTARIO	384.060,83€	138,11€	384.198,94€	454.943,28€	121.007,33€	575.950,61€
9330	GESTIÓN DEL PATRIMONIO	857.707,00€	215.720,34€	1.073.427,34€	701.340,38€	447.497,98€	1.148.838,36€
934	GESTIÓN DE LA DEUDA Y DE LA TESORERÍA	283.677,88€	102,01€	283.779,89€	274.804,87€	73.093,52€	347.898,39€
	TOTAL:	29.841.156,32€	992.174,07€	30.833.330,39€	28.600.484,24€	9.668.414,20€	38.268.898,44€

EXPEDIENTE:: 2018INTERV000001
Fecha: 22/02/2018
Hora: 00:00
Und. reg:REGISTRO GENERAL

FIRMANTE - FECHA
FRANCISCO DE PAULA DIAZ ARGUELLES-INTERVENTOR - 19/09/2018
serialNumber=S2833002E,CN=Sello de tiempo TS@ - @firma,OU=Secretaría General de Administración Digital,O=Secretaría de Estado de Función Pública,C=ES - 19/09/2018 11:20:00

La autenticidad de este documento se puede comprobar con el código 07E2000A02D000G2B7W5R8N2C2 en la web del Ayto. Antequera

ESTADO DE DEUDORES NO PRESUPUESTARIOS

CUENTA PGCP	CONCEPTO	DESCRIPCIÓN	SALDO INICIAL A 1 DE ENERO	MODIFICACIÓN SALDO INICIAL	CARGOS REALIZADOS EJERCICIO	TOTAL DEUDORES	ABONOS REALIZADOS EJERCICIO	DEUDORES PENDIENTE COBRO 31-12
449	10001	APORTACION INICIAL SUBCOMUNIDAD COCHERAS C/PICADER	0,00€	0,00€	0,00€	0,00€	0,00€	0,00€
566	10006	FINZA ALQUILER LOCAL OFICINA DE TURISMO	576,97€	0,00€	0,00€	576,97€	0,00€	576,97€
566	10007	FIANZA INSTALACION CONTADORES AGUA 80 VIVIENDA BOB	0,00€	0,00€	0,00€	0,00€	0,00€	0,00€
566	10026	DEPOSITO CTAS. FINANC. EXCEDENTES DE TESORERIA	0,00€	0,00€	0,00€	0,00€	0,00€	0,00€
449	10028	PAGOS DUPLICADOS O EXCESIVOS	14.836,06€	0,00€	16,94€	14.853,00€	16,94€	14.836,06€
566	10029	FIANZA ALQUILER VIVIENDAs	1.250,00€	0,00€	0,00€	1.250,00€	0,00€	1.250,00€
4710	10030	SEGURIDAD SOCIAL DEUDORA	295,28€	0,00€	0,00€	295,28€	0,00€	295,28€
4700	10040	HACIENDA PUBLICA DEUDORA POR IVA	23.575,71€	0,00€	0,00€	23.575,71€	10.069,21€	13.506,50€
4700	10041	HACIENDA PUBLICA DEUDORA POR IVA COMPENSACIONES	0,00€	0,00€	0,00€	0,00€	0,00€	0,00€
440	10042	DEUDORES POR I.V.A.	60.870,61€	0,00€	10.740,15€	71.610,76€	10.842,15€	60.768,61€
4709	10045	HACIENDA PUBLICA DEUDOR POR I.R.P.F.	0,00€	0,00€	0,00€	0,00€	0,00€	0,00€
449	10046	DEUDORES POR I.R.P.F.	10.853,37€	0,00€	0,00€	10.853,37€	0,00€	10.853,37€
566	10051	C.PRESTAMO SIN INTERSES CDAD.PROP.PARQUE SOL	29.872,19€	0,00€	0,00€	29.872,19€	0,00€	29.872,19€
566	10052	AYUDA FONDO COMERCIO	3.000,00€	0,00€	0,00€	3.000,00€	0,00€	3.000,00€
566	10053	FIANZA ALQUILER LOCAL PARA CONSERVATORIO	5.000,00€	0,00€	0,00€	5.000,00€	0,00€	5.000,00€
566	10054	ANTICIPO CAJA PROVIS. FONDOS A D. BALDOMERO DEL MO	1.202,02€	0,00€	0,00€	1.202,02€	0,00€	1.202,02€
566	10055	ANTICIPO CAJA PROVISION FONDOS CARLOS GARCIA LAHES	240,41€	0,00€	0,00€	240,41€	0,00€	240,41€
566	10056	ANTICIPO DE CAJA PROV.FONDOS JOSE CASTILLO RUIZ	1.467,51€	0,00€	0,00€	1.467,51€	0,00€	1.467,51€
566	10057	ANTICIPO DE CAJA PROVISION DE FONDOS CARMEN MAYOR	0,00€	0,00€	0,00€	0,00€	0,00€	0,00€
449	10061	ANTICIPOS REINTEGRABLES PERS. FUNCIONARIO	15.464,31€	0,00€	12.200,00€	27.664,31€	16.441,80€	11.222,51€
		SUMA Y SIGUE.....	168.504,44€	0,00€	22.957,09€	191.461,53€	37.370,10€	154.091,43€

EXPEDIENTE:: 2018INTERV000001
Fecha: 22/02/2018
Hora: 00:00
Und. reg:REGISTRO GENERAL

FIRMANTE - FECHA
FRANCISCO DE PAULA DIAZ ARGUELLES-INTERVENTOR - 19/09/2018
serialNumber=S2833002E,CN=Sello de tiempo TS@ - @firma,OU=Secretaría General de Administración Digital,O=Secretaría de Estado de Función Pública,C=ES - 19/09/2018 11:20:00

La autenticidad de este documento se puede comprobar con el código 07E2000A02D000G2B7W5R8N2C2 en la web del Ayto. Antequera

ESTADO DE DEUDORES NO PRESUPUESTARIOS

CUENTA PGCP	CONCEPTO	DESCRIPCIÓN	SALDO INICIAL A 1 DE ENERO	MODIFICACIÓN SALDO INICIAL	CARGOS REALIZADOS EJERCICIO	TOTAL DEUDORES	ABONOS REALIZADOS EJERCICIO	DEUDORES PENDIENTE COBRO 31-12
449	10062	ANTICIPOS REINTEGRABLES PERSONAL LABORAL	10.077,21€	0,00€	17.300,00€	27.377,21€	19.810,77€	7.566,44€
449	10064	ANTIC. REINTEGRABLES ORG.GOBIERNO Y PERS.CONFIANZA	0,00€	0,00€	416,65€	416,65€	416,65€	0,00€
449	10065	ANTICIPOS SOBRE OBLIGACIONES RECONOCIDAS A ORGANIS	0,00€	0,00€	0,00€	0,00€	0,00€	0,00€
566	10070	DEPOSITOS PARA PROCEDIMIENTOS JUDICIALES Y ADMINIS	0,00€	0,00€	0,00€	0,00€	0,00€	0,00€
449	10120	PAGOS RECIBOS LUZ PARQUE DE BOMBEROS	51.255,95€	0,00€	0,00€	51.255,95€	0,00€	51.255,95€
449	10121	PAGO CUOTA PTMO.AGUAS VERDIALES Y PAGOS PATR.RECA	104.558,47€	0,00€	0,00€	104.558,47€	0,00€	104.558,47€
5580	10800	PROVISIONES DE FONDOS PARA PAGOS A JUSTIFICAR PEND	0,00€	0,00€	32.308,15€	32.308,15€	32.308,15€	0,00€
5584	10840	LIBRAMIENTOS PARA PAGOS A JUSTIFICAR	0,00€	0,00€	0,00€	0,00€	0,00€	0,00€
4420	10999	INGRESOS DE APLICACION ANTICIPADA	803.040,26€	0,00€	979.553,23€	1.782.593,49€	803.040,26€	979.553,23€
4720	90001	HACIENDA P#BLICA. I.V.A. SOPORTADO	-794,75€	794,75€	0,00€	0,00€	0,00€	0,00€
4700	90002	HACIENDA P.IVA SOPORTADO ARRENDAM. LOCAL PZA.TOROS	0,00€	0,00€	0,00€	0,00€	0,00€	0,00€
4720	90003	HACIENDA PUBLICA IVA SOPORTADO ENAJENACION SOLARES	0,00€	0,00€	0,00€	0,00€	0,00€	0,00€
4720	90005	HACIENDA PUBLICA IVA SOPORTADO GESTION URBANISTICA	0,00€	0,00€	0,00€	0,00€	0,00€	0,00€
		TOTALES.....	1.136.641,58€	794,75€	1.052.535,12€	2.189.971,45€	892.945,93€	1.297.025,52€

EXPEDIENTE:: 2018INTERV000001
Fecha: 22/02/2018
Hora: 00:00
Und. reg:REGISTRO GENERAL

FIRMANTE - FECHA
FRANCISCO DE PAULA DIAZ ARGUELLES-INTERVENTOR - 19/09/2018
serialNumber=S2833002E,CN=Sello de tiempo TS@ - @firma,OU=Secretaría General de Administración Digital,O=Secretaría de Estado de Función Pública,C=ES - 19/09/2018 11:20:00

La autenticidad de este documento se puede comprobar con el código 07E2000A02D000G2B7W5R8N2C2 en la web del Ayto. Antequera

ESTADO DE ACREEDORES NO PRESUPUESTARIOS

CUENTA PGCP	CONCEPTO	DESCRIPCIÓN	SALDO INICIAL A 1 DE ENERO	MODIFICACIÓN SALDO INICIAL	ABONOS REALIZADOS	TOTAL ACREEDORES	CARGOS REALIZADOS	ACREEDORES PENDIENTE PAGO 31-12
4751	20001	I.R.P.F. RENTENCION TRABAJO PERSONAL	198.920,22€	0,00€	1.722.923,32€	1.921.843,54€	1.699.101,69€	222.741,85€
4769	20003	MUFACE	75,45€	0,00€	530,04€	605,49€	529,84€	75,65€
4759	20004	DERECHOS PASIVOS	210,26€	0,00€	1.210,44€	1.420,70€	950,64€	470,06€
4751	20005	I-R-P-F- ARRENDAMIENTOS	441,00€	0,00€	2.231,05€	2.672,05€	1.867,40€	804,65€
4751	20006	I.R.P.F. PROFESIONALES	2.897,93€	0,00€	11.784,44€	14.682,37€	12.052,74€	2.629,63€
4751	20007	I.R.P.F. AUTONOMOS	0,00€	0,00€	145,93€	145,93€	145,93€	0,00€
4759	20008	IMPUESTO T. PATRIMONIAOES Y ACTOS JURIDICOS D.	7.000,41€	0,00€	3.500,00€	10.500,41€	0,00€	10.500,41€
4760	20032	SEGUROS SOCIALES PERS. INEM	8.156,90€	0,00€	28.028,15€	36.185,05€	30.771,64€	5.413,41€
4760	20034	SEGUROS SOCIALES PERS. AYUNTAMIENTO	57.910,77€	0,00€	531.564,23€	589.475,00€	527.952,30€	61.522,70€
4760	20035	SEG.SOC. ACREEDORES POR COMPENSACION PENSIONES	0,00€	0,00€	0,00€	0,00€	0,00€	0,00€
4750	20040	HACIENDA PUBLICA ACREEDORA POR IVA	0,00€	0,00€	0,00€	0,00€	0,00€	0,00€
410	20049	ACREEDORES POR IVA	0,00€	0,00€	0,00€	0,00€	0,00€	0,00€
4769	20051	MUTUALIDAD OBLIGATORIA	0,00€	0,00€	0,00€	0,00€	0,00€	0,00€
561	20052	ANTICIPOS REINTEGRABLES PERS. FUNCIONARIO	503,69€	0,00€	0,00€	503,69€	0,00€	503,69€
561	20053	ANTICIPOS REINTEGRABLES PERS. LABORAL	0,00€	0,00€	0,00€	0,00€	0,00€	0,00€
561	20054	ANTICIPOS REINTEGRABLES ORGANOS GOBIERNO	0,00€	0,00€	0,00€	0,00€	0,00€	0,00€
561	20055	RETENCIONES POR HUELGA	0,00€	0,00€	0,00€	0,00€	0,00€	0,00€
561	20060	RETENCIONES JUDICIALES-SEGURIDAD SOCIAL	28.851,59€	0,00€	22.882,14€	51.733,73€	47.657,11€	4.076,62€
561	20061	RETENCIONES EMBARGOS DE CREDITOS	-24.733,51€	0,00€	33.248,47€	8.514,96€	8.514,96€	0,00€
561	20070	CUOTAS CENTRALES SINDICALES	1.044,87€	0,00€	7.370,00€	8.414,87€	7.554,77€	860,10€
560	20080	FIANZAS A CORTO PLAZO EJECUCION OBRAS	42.186,22€	0,00€	0,00€	42.186,22€	0,00€	42.186,22€
560	20081	FIANZAS POR CONSTRUCCION	599.596,39€	0,00€	54.462,17€	654.058,56€	19.011,23€	635.047,33€
560	20082	FIANZAS POR DEMOLICION	24.455,39€	0,00€	2.978,02€	27.433,41€	864,26€	26.569,15€
560	20083	FIANZA OBRAS ELEVACION PLANTA REFORMAS ESTRUCTUR.	41.026,04€	0,00€	16.294,36€	57.320,40€	6.671,77€	50.648,63€
560	20084	FIANZAS POR ACOMETIDA DE AGUA	0,00€	0,00€	0,00€	0,00€	0,00€	0,00€
560	20085	FIANZA OBRAS INFRAESTRUCTURA	38.426,96€	0,00€	6.581,09€	45.008,05€	0,00€	45.008,05€
		SUMA Y SIGUE.....	1.026.970,58€	0,00€	2.445.733,85€	3.472.704,43€	2.363.646,28€	1.109.058,15€

EXPEDIENTE:: 2018INTERV000001
Fecha: 22/02/2018
Hora: 00:00
Und. reg:REGISTRO GENERAL

FIRMANTE - FECHA
FRANCISCO DE PAULA DIAZ ARGUELLES-INTERVENTOR - 19/09/2018
serialNumber=S2833002E,CN=Sello de tiempo TS@ - @firma,OU=Secretaría General de Administración Digital,O=Secretaría de Estado de Función Pública,C=ES - 19/09/2018 11:20:00

La autenticidad de este documento se puede comprobar con el código 07E2000A02D000G2B7W5R8N2C2 en la web del Ayto. Antequera

ESTADO DE ACREEDORES NO PRESUPUESTARIOS

CUENTA PGCP	CONCEPTO	DESCRIPCIÓN	SALDO INICIAL A 1 DE ENERO	MODIFICACIÓN SALDO INICIAL	ABONOS REALIZADOS	TOTAL ACREEDORES	CARGOS REALIZADOS	ACREEDORES PENDIENTE PAGO 31-12
560	20090	FIANZAS ADJUDICACION OBRAS Y SERVICIOS	110.145,48€	0,00€	3.865,51€	114.010,99€	11.015,84€	102.995,15€
560	20091	OTRAS FIANZAS	10.519,74€	0,00€	0,00€	10.519,74€	0,00€	10.519,74€
560	20092	FIANZAS POR RECURSOS	90,15€	0,00€	0,00€	90,15€	0,00€	90,15€
560	20094	FIANZAS URBANISTICAS/PROYECTOS ACTUACION	130.675,81€	0,00€	21.311,50€	151.987,31€	0,00€	151.987,31€
560	20095	FIANZA TRATAMIENTO RESIDUOS CONST. Y DEMOLIC.(RCD)	142.505,42€	0,00€	97.891,38€	240.396,80€	47.236,85€	193.159,95€
561	20120	EXPROPIACIONES INDEMINZACION DESOCUPACIONES	0,00€	0,00€	0,00€	0,00€	0,00€	0,00€
561	20121	RETENCION EN EXPROPIACIONES POR CARGA EN FINCAS	0,00€	0,00€	0,00€	0,00€	0,00€	0,00€
561	20122	LIBROS EN DEPOSITO PARA SU VENTA MUSEO	299,99€	0,00€	0,00€	299,99€	299,99€	0,00€
561	20123	INGRESOS POR UTILIZACION DE AUDIOGUIA	1.637,11€	0,00€	3.106,21€	4.743,32€	1.738,68€	3.004,64€
561	20141	GASTOS URBANIZACION U.E.EL PONTO-BOBADILLA PUEBLO	26.835,90€	0,00€	0,00€	26.835,90€	0,00€	26.835,90€
560	20142	FIANZAS POR CONCURSOS	8.718,14€	0,00€	0,00€	8.718,14€	0,00€	8.718,14€
561	20143	DEPOSITO CONSIGNACION CANTIDADES EN EL JUZGADO	234,18€	0,00€	0,00€	234,18€	0,00€	234,18€
560	20146	FIANZAS POR SUBASTAS	2.702,37€	0,00€	0,00€	2.702,37€	0,00€	2.702,37€
560	20147	FIANZAS POR CONCESIONES	24.956,16€	0,00€	0,00€	24.956,16€	0,00€	24.956,16€
561	20150	INGRESOS PENDIENTES DE TRNAFERIR A ORGANISMOS Y SD	3.206,12€	0,00€	0,00€	3.206,12€	0,00€	3.206,12€
419	20183	INGRESOS DUPLICADOS O EXCESIVOS	29.218,04€	0,00€	280,92€	29.498,96€	10,27€	29.488,69€
419	20203	COBRO PADRONES AGUAS DE LOS VERDIALES	50.459,69€	0,00€	0,00€	50.459,69€	0,00€	50.459,69€
419	20204	COBRO EN EJECUTIVA CUOTAS JUNTA COMPENSACION SUP-7	41.757,05€	0,00€	14.952,39€	56.709,44€	53.694,55€	3.014,89€
419	20210	APORTACION GASTOS ELECCIONES SUBD. GOBIERNO	0,00€	0,00€	9.106,56€	9.106,56€	9.106,56€	0,00€
		SUMA Y SIGUE.....	1.610.931,93€	0,00€	2.596.248,32€	4.207.180,25€	2.486.749,02€	1.720.431,23€

EXPEDIENTE:: 2018INTERV000001
Fecha: 22/02/2018
Hora: 00:00
Und. reg:REGISTRO GENERAL

FIRMANTE - FECHA
FRANCISCO DE PAULA DIAZ ARGUELLES-INTERVENTOR - 19/09/2018
serialNumber=S2833002E,CN=Sello de tiempo TS@ - @firma,OU=Secretaría General de Administración Digital,O=Secretaría de Estado de Función Pública,C=ES - 19/09/2018 11:20:00

La autenticidad de este documento se puede comprobar con el código 07E2000A02D000G2B7W5R8N2C2 en la web del Ayto. Antequera

ESTADO DE ACREEDORES NO PRESUPUESTARIOS

CUENTA PGCP	CONCEPTO	DESCRIPCIÓN	SALDO INICIAL A 1 DE ENERO	MODIFICACIÓN SALDO INICIAL	ABONOS REALIZADOS	TOTAL ACREEDORES	CARGOS REALIZADOS	ACREEDORES PENDIENTE PAGO 31-12
419	20213	PRESTAMOS DEL PMS (PATRIMONIO MUNICIPAL SUELO)	614.494,83€	0,00€	0,00€	614.494,83€	115.602,02€	498.892,81€
419	20215	ANTICIPOS ESPECIALES DE RECAUDACION PATRONATO PROV	209.326,50€	0,00€	0,00€	209.326,50€	209.326,53€	-0,03€
453	20600	DIPUTACION RECARGO PROVINCIAL I.A.E.	442.343,38€	0,00€	6.692,56€	449.035,94€	3.184,14€	445.851,80€
4770	91001	HACIENDA P#BLICA. I.V.A. REPERCUTIDO	-1.460,43€	1.460,43€	10.740,15€	10.740,15€	10.069,21€	670,94€
4770	91002	HACIENDA PUBLICA IVA REPERCUTIDO ARRENDA. LOCAL PZ	0,00€	0,00€	0,00€	0,00€	0,00€	0,00€
4770	91003	HACIENDA PUBLICA IVA REPERC. ENAJENACION SOLARES	0,00€	0,00€	0,00€	0,00€	0,00€	0,00€
4770	91004	HACIENDA PUBLICA IVA REPERCUTIDO	0,00€	0,00€	0,00€	0,00€	0,00€	0,00€
4770	91005	HACIENDA PUBLICA IVA REPERC. GESTION URBANISTICA	0,00€	0,00€	0,00€	0,00€	0,00€	0,00€
4770	91007	HACIENDA PUBLICA IVA REPERC. ARREND. LOCAL Y MOB P	0,00€	0,00€	0,00€	0,00€	0,00€	0,00€
4770	91008	HACIENDA PUBLICA IVA REPERCUTIDO	-5,26€	5,26€	0,00€	0,00€	0,00€	0,00€
4751	20001	ALTA AUTOMÁTICA DE TEXTO	0,00€	0,00€	0,00€	0,00€	0,00€	0,00€
4751	20006	ALTA AUTOMÁTICA DE TEXTO	0,00€	0,00€	0,00€	0,00€	0,00€	0,00€
		TOTALES.....	2.875.630,95€	1.465,69€	2.613.681,03€	5.490.777,67€	2.824.930,92€	2.665.846,75€

EXPEDIENTE:: 2018INTERV000001
Fecha: 22/02/2018
Hora: 00:00
Und. reg:REGISTRO GENERAL

FIRMANTE - FECHA
FRANCISCO DE PAULA DIAZ ARGUELLES-INTERVENTOR - 19/09/2018
serialNumber=S2833002E,CN=Sello de tiempo TS@ - @firma,OU=Secretaría General de Administración Digital,O=Secretaría de Estado de Función Pública,C=ES - 19/09/2018 11:20:00

La autenticidad de este documento se puede comprobar con el código 07E2000A02D000G2B7W5R8N2C2 en la web del Ayto. Antequera

ESTADO DE PARTIDAS PENDIENTES DE APLICACIÓN - COBROS

CUENTA PGCP	CONCEPTO	DESCRIPCIÓN	COBROS PDTE. APLIC. 01 - 01	MODIFICACIÓN SALDO INICIAL	COBROS REALIZADOS	TOTAL COBROS PDTES. APLIC.	COBROS APLICADOS	COBROS PDTES. APLIC. 31-12
554	30001	INGRESOS EN CAJA PENDIENTES DE APLICACION	0,00€	0,00€	0,00€	0,00€	0,00€	0,00€
554	30002	INGRES.EN CUENTAS OPERATIVAS PENDIENTES APLICACION	1.707.762,03€	0,00€	1.009.932,00€	2.717.694,03€	1.509.048,63€	1.208.645,40€
554	30003	INGRESOS EN CUENTAS RESTRINGIDAS DE RECAUDACION	0,00€	0,00€	0,00€	0,00€	0,00€	0,00€
554	30004	INGRES.DE APLICAC. ANTICIPAD.PENDIENTES APLICACION	0,00€	0,00€	0,00€	0,00€	0,00€	0,00€
554	30005	INGRES.EN ENTIDAD.COLABORAD.PENDIENTES APLICACION	0,00€	0,00€	0,00€	0,00€	0,00€	0,00€
554	30006	INGRESOS DE AGENTES RECAUDAD.PENDIENTES APLICACION	0,00€	0,00€	16.394.958,03€	16.394.958,03€	16.393.698,31€	1.259,72€
554	30007	INGR.RECUR.GESTION.POR OTROS ENTES PEND.APLICACION	0,00€	0,00€	0,00€	0,00€	0,00€	0,00€
554	30008	INGRESOS EN OTROS SIN CLASIFICAR PEND.APLICACION	0,00€	0,00€	0,00€	0,00€	0,00€	0,00€
554	30009	INGRESOS RECAUDADOR VOLUNTARIA PTE.APLICACION	1.440,00€	0,00€	1.759.666,23€	1.761.106,23€	1.759.666,23€	1.440,00€
554	30011	FINANCIACION DE INVERSIONES NO APLICADA	0,00€	0,00€	0,00€	0,00€	0,00€	0,00€
554	30012	INGRESOS PMS PTE.DE APLICAR COMPROMETIDOS	0,00€	0,00€	0,00€	0,00€	0,00€	0,00€
554	30013	INGRESOS PATRIMONIO MUNICIPAL DEL SUELO	401.784,96€	0,00€	368.603,36€	770.388,32€	682.134,90€	88.253,42€
554	30014	SUBV. JUNTA ANDALUCIA AYUDA DOMICILIO DEPENDENCIA	0,00€	0,00€	3.263.757,08€	3.263.757,08€	3.262.051,49€	1.705,59€
554	30015	INGRESOS A CUENTA VENTA COCHERAS C/PICADERO	7.892,15€	0,00€	25.766,34€	33.658,49€	25.705,55€	7.952,94€
554	30016	INGRESOS VENTA DE COCHERAS COMPROMETIDO PARA FINAN	0,00€	0,00€	0,00€	0,00€	0,00€	0,00€
554	31001	DIFERENCIAS POSITIVAS DE ARQUEO	1,16€	0,00€	0,00€	1,16€	0,00€	1,16€
		TOTALES.....	2.118.880,30€	0,00€	22.822.683,04€	24.941.563,34€	23.632.305,11€	1.309.258,23€

EXPEDIENTE:: 2018INTERV000001
Fecha: 22/02/2018
Hora: 00:00
Und. reg:REGISTRO GENERAL

FIRMANTE - FECHA
FRANCISCO DE PAULA DIAZ ARGUELLES-INTERVENTOR - 19/09/2018
serialNumber=S2833002E,CN=Sello de tiempo TS@ - @firma,OU=Secretaría General de Administración Digital,O=Secretaría de Estado de Función Pública,C=ES - 19/09/2018 11:20:00

La autenticidad de este documento se puede comprobar con el código 07E2000A02D000G2B7W5R8N2C2 en la web del Ayto. Antequera

ESTADO DE PARTIDAS PENDIENTES DE APLICACIÓN - PAGOS

CUENTA PGCP	CONCEPTO	DESCRIPCIÓN	PAGOS PDTE. APLICACIÓN A 1 DE ENERO	MODIFICACIÓN SALDO INICIAL	PAGOS REALIZADOS EN EJERCICIO	TOTAL PAGOS PDTE. APLICACIÓN	PAGOS APLICADOS EN EJERCICIO	PAGOS PDTE. APLICACIÓN A 31-12
555	40001	PAGOS PENDIENTES DE APLICACION	405.137,79€	0,00€	1.395.758,39€	1.800.896,18€	1.530.521,01€	270.375,17€
555	40002	PAGOS PTES.APLAC.POR FALTA CONSINACION PRESUPUEST.	0,00€	0,00€	0,00€	0,00€	0,00€	0,00€
5581	10810	PROVISION DE FONDOS PARA ANTICIPOS DE CAJA FIJA PE	0,00€	0,00€	2.108,21€	2.108,21€	2.108,21€	0,00€
5585	10850	LIBRAMIENTOS PARA PROVISIONES DE FONDOS	0,00€	0,00€	2.108,21€	2.108,21€	2.108,21€	0,00€
5585	20810	JUSTIFICACIONES DE ANTICIPOS DE CAJA FIJA PENDIENT	0,00€	0,00€	0,00€	0,00€	0,00€	0,00€
		TOTALES.....	405.137,79€	0,00€	1.399.974,81€	1.805.112,60€	1.534.737,43€	270.375,17€

EXPEDIENTE:: 2018INTERV000001
Fecha: 22/02/2018
Hora: 00:00
Und. reg:REGISTRO GENERAL

FIRMANTE - FECHA
FRANCISCO DE PAULA DIAZ ARGUELLES-INTERVENTOR - 19/09/2018
serialNumber=S2833002E,CN=Sello de tiempo TS@ - @firma,OU=Secretaría General de Administración Digital,O=Secretaría de Estado de Función Pública,C=ES - 19/09/2018 11:20:00

La autenticidad de este documento se puede comprobar con el código 07E2000A02D000G2B7W5R8N2C2 en la web del Ayto. Antequera

ESTADO DE VALORES RECIBIDOS EN DEPÓSITO

CONCEPTO	SALDO A 1 DE ENERO	MODIFICACIONES	DEPÓSITOS RECIBIDOS EN EJERCICIO	TOTAL DEPÓSITOS RECIBIDOS	DEPÓSITOS CANCELADOS	DEPÓSITOS PENDIENTES DE DEVOLUCIÓN A 31 DE DICIEMBRE
70801 AVALES VARIOS	1.034.895,24€	0,00€	584.458,63€	1.619.353,87€	0,00€	1.619.353,87€
70802 AVAL OBRAS DE PARTICULARES (CONST. Y DEMOLICION)	988.730,72€	0,00€	97.636,60€	1.086.367,32€	40.444,98€	1.045.922,34€
70807 AVAL ADJUDICACION OBRAS Y SERVICIOS	2.631.283,38€	0,00€	78.888,61€	2.710.171,99€	882.810,22€	1.827.361,77€
70808 FRACCIONAMIENTO/APLAZAMIENTO DE DEUDA	6.408,61€	0,00€	0,00€	6.408,61€	0,00€	6.408,61€
70809 AVAL RECLAMACION CONTRA TRIBUTOS	56.661,41€	0,00€	0,00€	56.661,41€	0,00€	56.661,41€
70816 PAGARES AVALADOS PARCELAS GESTION URBANIST	4.343.736,79€	0,00€	0,00€	4.343.736,79€	0,00€	4.343.736,79€
70817 FIANZAS URBANISTICAS	1.595.808,13€	0,00€	97.052,88€	1.692.861,01€	343.975,85€	1.348.885,16€
70818 RESGUARDO DE DEPOSITOS EN CAJA GENERAL DE DEPOSITO	27.554,37€	0,00€	25.181,06€	52.735,43€	0,00€	52.735,43€
TOTAL:	10.685.078,65€	0,00€	883.217,78€	11.568.296,43€	1.267.231,05€	10.301.065,38€

EXPEDIENTE:: 2018INTERV000001
Fecha: 22/02/2018
Hora: 00:00
Und. reg:REGISTRO GENERAL

FIRMANTE - FECHA
FRANCISCO DE PAULA DIAZ ARGUELLES-INTERVENTOR - 19/09/2018
serialNumber=S2833002E,CN=Sello de tiempo TS@ - @firma,OU=Secretaría General de Administración Digital,O=Secretaría de Estado de Función Pública,C=ES - 19/09/2018 11:20:00

La autenticidad de este documento se puede comprobar con el código 07E2000A02D000G2B7W5R8N2C2 en la web del Ayto. Antequera

LIQUID. PPTO. - MODIFICACIONES DE CRÉDITO (E750)

PARTIDA PRESUPUESTARIA			DESCRIPCIÓN	CRÉDITOS EXTRAORD.	SUPLEMENTOS DE CRÉDITO	AMPLIACIONES DE CRÉDITO	TRANSFEREN. DE CRÉDITO POSITIVAS	TRANSFEREN. DE CRÉDITO NEGATIVAS	INCORP. DE REMANENTES DE CRÉDITO	CRÉDITOS GENERADOS POR INGRESOS	BAJAS POR ANULACIÓN	AJUSTES POR PRÓRROGA	TOTAL MODIFICAC.
01	491	13000		0,00€	0,00€	0,00€	5.000,00€	0,00€	0,00€	0,00€	0,00€	0,00€	5.000,00€
01	491	13002		0,00€	0,00€	0,00€	5.000,00€	0,00€	0,00€	0,00€	0,00€	0,00€	5.000,00€
01	491	16000		0,00€	0,00€	0,00€	2.200,00€	0,00€	0,00€	0,00€	0,00€	0,00€	2.200,00€
01	491	22699		0,00€	181,80€	0,00€	0,00€	0,00€	0,00€	0,00€	0,00€	0,00€	181,80€
01	491	41001		90.000,00€	0,00€	0,00€	0,00€	0,00€	0,00€	0,00€	0,00€	0,00€	90.000,00€
01	912	22601		0,00€	12.919,66€	0,00€	0,00€	1.088,00€	0,00€	0,00€	0,00€	0,00€	11.831,66€
01	912	62600		0,00€	0,00€	0,00€	1.088,00€	0,00€	0,00€	0,00€	0,00€	0,00€	1.088,00€
01	9200	12001		0,00€	0,00€	0,00€	0,00€	1.000,00€	0,00€	0,00€	5.258,85€	0,00€	-6.258,85€
01	9200	12003		0,00€	0,00€	0,00€	0,00€	2.000,00€	0,00€	0,00€	15.991,91€	0,00€	-17.991,91€
01	9200	12100		0,00€	0,00€	0,00€	0,00€	2.000,00€	0,00€	0,00€	13.000,17€	0,00€	-15.000,17€
01	9200	12101		0,00€	0,00€	0,00€	0,00€	2.000,00€	0,00€	0,00€	8.858,12€	0,00€	-10.858,12€
01	9200	12103		0,00€	0,00€	0,00€	0,00€	0,00€	0,00€	6.000,00€	1.564,51€	0,00€	4.435,49€
01	9200	150		0,00€	0,00€	0,00€	0,00€	0,00€	0,00€	0,00€	3.609,42€	0,00€	-3.609,42€
01	9200	16000		0,00€	0,00€	0,00€	0,00€	2.081,93€	0,00€	1.486,47€	13.226,39€	0,00€	-13.821,85€
01	9200	16200		0,00€	0,00€	0,00€	0,00€	0,00€	0,00€	12.119,35€	0,00€	0,00€	12.119,35€
01	9200	16205		0,00€	194,96€	0,00€	0,00€	0,00€	0,00€	0,00€	0,00€	0,00€	194,96€
01	9200	22000		0,00€	0,00€	0,00€	0,00€	5.704,19€	0,00€	0,00€	0,00€	0,00€	-5.704,19€
01	9200	22104		0,00€	57.551,43€	0,00€	0,00€	0,00€	0,00€	0,00€	0,00€	0,00€	57.551,43€
01	9200	22602		40.000,00€	0,00€	0,00€	0,00€	0,00€	0,00€	0,00€	0,00€	0,00€	40.000,00€
01	9200	22603		0,00€	0,00€	0,00€	0,00€	530,22€	0,00€	0,00€	0,00€	0,00€	-530,22€
01	9200	22604		0,00€	15.000,00€	0,00€	0,00€	0,00€	0,00€	0,00€	0,00€	0,00€	15.000,00€
01	9200	22699		0,00€	0,00€	0,00€	0,00€	2.720,00€	0,00€	0,00€	0,00€	0,00€	-2.720,00€
01	9200	22706		0,00€	0,00€	0,00€	0,00€	4.500,00€	0,00€	0,00€	0,00€	0,00€	-4.500,00€
01	9200	48000		0,00€	0,00€	0,00€	4.500,00€	0,00€	0,00€	0,00€	0,00€	0,00€	4.500,00€
01	9200	62500		0,00€	3.160,50€	0,00€	6.704,41€	0,00€	0,00€	0,00€	0,00€	0,00€	9.864,91€
01	9200	62900		0,00€	0,00€	0,00€	0,00€	0,00€	75.075,91€	0,00€	0,00€	0,00€	75.075,91€
01	929	22699		0,00€	1.000,00€	0,00€	0,00€	0,00€	0,00€	0,00€	0,00€	0,00€	1.000,00€
01	9330	22700		0,00€	15.843,89€	0,00€	0,00€	0,00€	0,00€	0,00€	0,00€	0,00€	15.843,89€
02	011	35209		0,00€	11.130,00€	0,00€	0,00€	0,00€	0,00€	0,00€	0,00€	0,00€	11.130,00€
02	011	91300		0,00€	4.258,10€	0,00€	0,00€	0,00€	0,00€	0,00€	0,00€	0,00€	4.258,10€
02	3363	22699		0,00€	45.913,76€	0,00€	36.300,00€	0,00€	0,00€	15.000,00€	0,00€	0,00€	97.213,76€
02	337	62300		15.205,00€	0,00€	0,00€	0,00€	0,00€	0,00€	0,00€	0,00€	0,00€	15.205,00€
02	931	12003		0,00€	0,00€	0,00€	0,00€	0,00€	0,00€	0,00€	8.995,96€	0,00€	-8.995,96€
02	931	12100		0,00€	0,00€	0,00€	0,00€	0,00€	0,00€	0,00€	4.895,59€	0,00€	-4.895,59€
			SUMA Y SIGUE..... :	145.205,00€	167.154,10€	0,00€	60.792,41€	23.624,34€	75.075,91€	34.605,82€	75.400,92€	0,00€	383.807,98€

EXPEDIENTE:: 2018INTERV000001
Fecha: 22/02/2018
Hora: 00:00
Und. reg:REGISTRO GENERAL

FIRMANTE - FECHA
FRANCISCO DE PAULA DIAZ ARGUELLES-INTERVENTOR - 19/09/2018
serialNumber=S2833002E,CN=Sello de tiempo TS@ - @firma,OU=Secretaría General de Administración Digital,O=Secretaría de Estado de Función Pública,C=ES - 19/09/2018 11:20:00

La autenticidad de este documento se puede comprobar con el código 07E2000A02D000G2B7W5R8N2C2 en la web del Ayto. Antequera

LIQUID. PPTO. - MODIFICACIONES DE CRÉDITO (E750)

PARTIDA PRESUPUESTARIA			DESCRIPCIÓN	CRÉDITOS EXTRAORD.	SUPLEMENTOS DE CRÉDITO	AMPLIACIONES DE CRÉDITO	TRANSFEREN. DE CRÉDITO POSITIVAS	TRANSFEREN. DE CRÉDITO NEGATIVAS	INCORP. DE REMANENTES DE CRÉDITO	CRÉDITOS GENERADOS POR INGRESOS	BAJAS POR ANULACIÓN	AJUSTES POR PRÓRROGA	TOTAL MODIFICAC.
			SUMA ANTERIOR..... :	145.205,00€	167.154,10€	0,00€	60.792,41€	23.624,34€	75.075,91€	34.605,82€	75.400,92€	0,00€	383.807,98€
02	931	12101		0,00€	0,00€	0,00€	0,00€	0,00€	0,00€	0,00€	3.028,83€	0,00€	-3.028,83€
02	931	12103		0,00€	0,00€	0,00€	0,00€	0,00€	0,00€	0,00€	1.564,51€	0,00€	-1.564,51€
02	931	150		0,00€	0,00€	0,00€	0,00€	0,00€	0,00€	0,00€	1.213,17€	0,00€	-1.213,17€
02	931	16000		0,00€	0,00€	0,00€	0,00€	0,00€	0,00€	0,00€	7.035,05€	0,00€	-7.035,05€
02	934	12103		0,00€	0,00€	0,00€	0,00€	0,00€	0,00€	6.000,00€	0,00€	0,00€	6.000,00€
02	934	16000		0,00€	0,00€	0,00€	0,00€	0,00€	0,00€	1.486,47€	0,00€	0,00€	1.486,47€
03	4312	212		0,00€	9.957,84€	0,00€	0,00€	7.144,52€	0,00€	0,00€	0,00€	0,00€	2.813,32€
03	4312	62300		0,00€	0,00€	0,00€	5.000,00€	0,00€	0,00€	0,00€	0,00€	0,00€	5.000,00€
03	4312	62500		0,00€	0,00€	0,00€	2.144,52€	0,00€	0,00€	0,00€	0,00€	0,00€	2.144,52€
03	432	202		0,00€	2.858,85€	0,00€	0,00€	0,00€	0,00€	0,00€	0,00€	0,00€	2.858,85€
03	432	22699		0,00€	0,00€	0,00€	0,00€	51.535,68€	0,00€	0,00€	0,00€	0,00€	-51.535,68€
03	432	41003		10.000,00€	0,00€	0,00€	0,00€	0,00€	0,00€	0,00€	0,00€	0,00€	10.000,00€
03	432	41006		20.000,00€	0,00€	0,00€	0,00€	0,00€	0,00€	0,00€	0,00€	0,00€	20.000,00€
03	432	48000		0,00€	0,00€	0,00€	51.535,68€	0,00€	0,00€	0,00€	0,00€	0,00€	51.535,68€
03	432	62301		50.000,00€	0,00€	0,00€	0,00€	0,00€	0,00€	0,00€	0,00€	0,00€	50.000,00€
04	132	65000		83.790,00€	0,00€	0,00€	0,00€	0,00€	0,00€	854.910,00€	0,00€	0,00€	938.700,00€
04	132	65001		21.780,00€	0,00€	0,00€	0,00€	0,00€	0,00€	0,00€	0,00€	0,00€	21.780,00€
04	151	60903		27.822,49€	0,00€	0,00€	0,00€	0,00€	0,00€	0,00€	0,00€	0,00€	27.822,49€
04	1531	61908		0,00€	0,00€	0,00€	0,00€	1.288,00€	0,00€	0,00€	0,00€	0,00€	-1.288,00€
04	1531	61923		0,00€	20.000,00€	0,00€	0,00€	0,00€	0,00€	0,00€	0,00€	0,00€	20.000,00€
04	1531	61929		15.000,00€	0,00€	0,00€	0,00€	15.000,00€	0,00€	0,00€	0,00€	0,00€	0,00€
04	1532	61920		70.000,00€	0,00€	0,00€	0,00€	69.999,63€	0,00€	0,00€	0,00€	0,00€	0,37€
04	1532	61930		30.000,00€	0,00€	0,00€	40.445,81€	30.000,00€	0,00€	0,00€	0,00€	0,00€	40.445,81€
04	15320	210		0,00€	153.646,16€	0,00€	70.447,50€	1.925,00€	0,00€	0,00€	0,00€	0,00€	222.168,66€
04	15320	61902		218.383,20€	0,00€	0,00€	0,00€	0,00€	0,00€	0,00€	0,00€	0,00€	218.383,20€
04	15320	61918		0,00€	0,00€	0,00€	0,00€	15.000,00€	0,00€	0,00€	0,00€	0,00€	-15.000,00€
04	15320	61942		0,00€	0,00€	0,00€	0,00€	0,00€	1.080,98€	0,00€	0,00€	0,00€	1.080,98€
04	15320	62500		0,00€	0,00€	0,00€	7.925,00€	0,00€	0,00€	0,00€	0,00€	0,00€	7.925,00€
04	15320	62601		0,00€	0,00€	0,00€	0,00€	0,00€	5.285,28€	0,00€	0,00€	0,00€	5.285,28€
04	15321	210		0,00€	8.546,75€	0,00€	0,00€	0,00€	0,00€	0,00€	0,00€	0,00€	8.546,75€
04	15321	61906		0,00€	0,00€	0,00€	0,00€	10.000,00€	0,00€	0,00€	0,00€	0,00€	-10.000,00€
04	1621	62902		0,00€	0,00€	0,00€	0,00€	200.000,00€	0,00€	0,00€	0,00€	0,00€	-200.000,00€
			SUMA Y SIGUE..... :	691.980,69€	362.163,70€	0,00€	238.290,92€	425.517,17€	81.442,17€	897.002,29€	88.242,48€	0,00€	1.757.120,12€

EXPEDIENTE:: 2018INTERV000001
Fecha: 22/02/2018
Hora: 00:00
Und. reg:REGISTRO GENERAL

FIRMANTE - FECHA
FRANCISCO DE PAULA DIAZ ARGUELLES-INTERVENTOR - 19/09/2018
serialNumber=S2833002E,CN=Sello de tiempo TS@ - @firma,OU=Secretaría General de Administración Digital,O=Secretaría de Estado de Función Pública,C=ES - 19/09/2018 11:20:00

La autenticidad de este documento se puede comprobar con el código 07E2000A02D000G2B7W5R8N2C2 en la web del Ayto. Antequera

LIQUID. PPTO. - MODIFICACIONES DE CRÉDITO (E750)

PARTIDA PRESUPUESTARIA			DESCRIPCIÓN	CRÉDITOS EXTRAORD.	SUPLEMENTOS DE CRÉDITO	AMPLIACIONES DE CRÉDITO	TRANSFEREN. DE CRÉDITO POSITIVAS	TRANSFEREN. DE CRÉDITO NEGATIVAS	INCORP. DE REMANENTES DE CRÉDITO	CRÉDITOS GENERADOS POR INGRESOS	BAJAS POR ANULACIÓN	AJUSTES POR PRÓRROGA	TOTAL MODIFICAC.
			SUMA ANTERIOR..... :	691.980,69€	362.163,70€	0,00€	238.290,92€	425.517,17€	81.442,17€	897.002,29€	88.242,48€	0,00€	1.757.120,12€
04	164	212		0,00€	1.529,23€	0,00€	0,00€	10.000,00€	0,00€	0,00€	0,00€	0,00€	-8.470,77€
04	164	60901		2.935,46€	0,00€	0,00€	0,00€	0,00€	0,00€	0,00€	0,00€	0,00€	2.935,46€
04	171	13000		0,00€	0,00€	0,00€	0,00€	1.500,00€	0,00€	0,00€	6.823,24€	0,00€	-8.323,24€
04	171	13002		0,00€	0,00€	0,00€	0,00€	1.500,00€	0,00€	0,00€	7.796,62€	0,00€	-9.296,62€
04	171	150		0,00€	0,00€	0,00€	0,00€	500,00€	0,00€	0,00€	2.431,79€	0,00€	-2.931,79€
04	171	152		0,00€	0,00€	0,00€	0,00€	0,00€	0,00€	0,00€	697,32€	0,00€	-697,32€
04	171	16000		0,00€	0,00€	0,00€	0,00€	1.500,00€	0,00€	0,00€	4.428,89€	0,00€	-5.928,89€
04	171	210		0,00€	62.610,53€	0,00€	12.300,00€	0,00€	0,00€	0,00€	0,00€	0,00€	74.910,53€
04	171	214		0,00€	0,00€	0,00€	1.500,00€	0,00€	0,00€	0,00€	0,00€	0,00€	1.500,00€
04	171	22199		0,00€	0,00€	0,00€	3.700,00€	0,00€	0,00€	0,00€	0,00€	0,00€	3.700,00€
04	171	22706		0,00€	0,00€	0,00€	25.100,00€	3.500,00€	0,00€	0,00€	0,00€	0,00€	21.600,00€
04	171	61916		21.780,00€	0,00€	0,00€	4.537,50€	7.767,50€	0,00€	0,00€	0,00€	0,00€	18.550,00€
04	171	62300		0,00€	5.411,94€	0,00€	3.500,00€	0,00€	0,00€	0,00€	0,00€	0,00€	8.911,94€
04	221	16209		0,00€	726,16€	0,00€	0,00€	0,00€	0,00€	0,00€	0,00€	0,00€	726,16€
04	24144	611		3.422,86€	693,58€	0,00€	0,00€	0,00€	0,00€	0,00€	0,00€	0,00€	4.116,44€
04	24144	61125		0,00€	0,00€	0,00€	0,00€	0,00€	9.021,52€	0,00€	0,00€	0,00€	9.021,52€
04	24145	61106		0,00€	0,00€	0,00€	0,00€	0,00€	52.522,42€	0,00€	0,00€	0,00€	52.522,42€
04	24145	61107		0,00€	0,00€	0,00€	0,00€	0,00€	82.679,02€	0,00€	0,00€	0,00€	82.679,02€
04	24145	61137		0,00€	0,00€	0,00€	0,00€	0,00€	2.418,12€	0,00€	0,00€	0,00€	2.418,12€
04	24145	61138		0,00€	0,00€	0,00€	0,00€	0,00€	1.565,46€	0,00€	0,00€	0,00€	1.565,46€
04	24145	61139		0,00€	0,00€	0,00€	0,00€	0,00€	1.609,69€	0,00€	0,00€	0,00€	1.609,69€
04	24145	61140		0,00€	0,00€	0,00€	0,00€	0,00€	1.873,01€	0,00€	0,00€	0,00€	1.873,01€
04	24145	61160		0,00€	0,00€	0,00€	0,00€	0,00€	53.663,37€	0,00€	0,00€	0,00€	53.663,37€
04	24145	61161		0,00€	0,00€	0,00€	0,00€	0,00€	55.413,71€	0,00€	0,00€	0,00€	55.413,71€
04	24145	61162		0,00€	0,00€	0,00€	0,00€	0,00€	52.528,38€	0,00€	0,00€	0,00€	52.528,38€
04	24145	61163		0,00€	0,00€	0,00€	0,00€	0,00€	57.835,56€	0,00€	0,00€	0,00€	57.835,56€
04	24145	61164		0,00€	0,00€	0,00€	0,00€	0,00€	20.533,29€	0,00€	0,00€	0,00€	20.533,29€
04	24145	61165		0,00€	0,00€	0,00€	0,00€	0,00€	34.973,87€	0,00€	0,00€	0,00€	34.973,87€
04	24145	61166		0,00€	0,00€	0,00€	0,00€	0,00€	28.404,53€	0,00€	0,00€	0,00€	28.404,53€
04	24145	61167		0,00€	0,00€	0,00€	0,00€	0,00€	33.293,99€	0,00€	0,00€	0,00€	33.293,99€
04	24145	61168		0,00€	0,00€	0,00€	0,00€	0,00€	30.688,34€	0,00€	0,00€	0,00€	30.688,34€
04	24145	61169		0,00€	10,08€	0,00€	0,00€	0,00€	57.856,78€	0,00€	0,00€	0,00€	57.866,86€
			SUMA Y SIGUE..... :	720.119,01€	433.145,22€	0,00€	288.928,42€	451.784,67€	658.323,23€	897.002,29€	110.420,34€	0,00€	2.435.313,16€

EXPEDIENTE:: 2018INTERV000001
Fecha: 22/02/2018
Hora: 00:00
Und. reg:REGISTRO GENERAL

FIRMANTE - FECHA
FRANCISCO DE PAULA DIAZ ARGUELLES-INTERVENTOR - 19/09/2018
serialNumber=S2833002E,CN=Sello de tiempo TS@ - @firma,OU=Secretaría General de Administración Digital,O=Secretaría de Estado de Función Pública,C=ES - 19/09/2018 11:20:00

La autenticidad de este documento se puede comprobar con el código 07E2000A02D000G2B7W5R8N2C2 en la web del Ayto. Antequera

LIQUID. PPTO. - MODIFICACIONES DE CRÉDITO (E750)

PARTIDA PRESUPUESTARIA			DESCRIPCIÓN	CRÉDITOS EXTRAORD.	SUPLEMENTOS DE CRÉDITO	AMPLIACIONES DE CRÉDITO	TRANSFEREN. DE CRÉDITO POSITIVAS	TRANSFEREN. DE CRÉDITO NEGATIVAS	INCORP. DE REMANENTES DE CRÉDITO	CRÉDITOS GENERADOS POR INGRESOS	BAJAS POR ANULACIÓN	AJUSTES POR PRÓRROGA	TOTAL MODIFICAC.
			SUMA ANTERIOR..... :	720.119,01€	433.145,22€	0,00€	288.928,42€	451.784,67€	658.323,23€	897.002,29€	110.420,34€	0,00€	2.435.313,16€
04	24145	61170		0,00€	0,00€	0,00€	0,00€	0,00€	2.913,92€	0,00€	0,00€	0,00€	2.913,92€
04	24145	61171		0,00€	1.134,75€	0,00€	0,00€	0,00€	24.584,24€	0,00€	0,00€	0,00€	25.718,99€
04	24145	61173		0,00€	437,49€	0,00€	0,00€	0,00€	3.708,80€	0,00€	0,00€	0,00€	4.146,29€
04	24145	61175		0,00€	0,00€	0,00€	0,00€	0,00€	6.153,51€	0,00€	0,00€	0,00€	6.153,51€
04	24145	61178		0,00€	0,00€	0,00€	0,00€	0,00€	3.164,49€	0,00€	0,00€	0,00€	3.164,49€
04	24145	61179		0,00€	1.003,69€	0,00€	0,00€	0,00€	38.179,08€	0,00€	0,00€	0,00€	39.182,77€
04	24146	611		0,00€	0,00€	0,00€	0,00€	0,00€	0,00€	44.351,70€	1.284.351,70€	0,00€	-1.240.000,00€
04	24146	61100		98.018,08€	0,00€	0,00€	0,00€	0,00€	0,00€	0,00€	0,00€	0,00€	98.018,08€
04	24146	61101		72.928,49€	0,00€	0,00€	0,00€	0,00€	0,00€	0,00€	0,00€	0,00€	72.928,49€
04	24146	61102		98.018,08€	0,00€	0,00€	0,00€	0,00€	0,00€	0,00€	0,00€	0,00€	98.018,08€
04	24146	61103		108.404,90€	0,00€	0,00€	0,00€	0,00€	0,00€	0,00€	0,00€	0,00€	108.404,90€
04	24146	61104		100.336,74€	0,00€	0,00€	0,00€	0,00€	0,00€	0,00€	0,00€	0,00€	100.336,74€
04	24146	61105		128.463,28€	0,00€	0,00€	0,00€	0,00€	0,00€	0,00€	0,00€	0,00€	128.463,28€
04	24146	61108		24.504,52€	0,00€	0,00€	0,00€	0,00€	0,00€	0,00€	0,00€	0,00€	24.504,52€
04	24146	61109		26.626,44€	0,00€	0,00€	0,00€	0,00€	0,00€	0,00€	0,00€	0,00€	26.626,44€
04	24146	61110		85.765,82€	0,00€	0,00€	0,00€	0,00€	0,00€	0,00€	0,00€	0,00€	85.765,82€
04	24146	61111		94.979,65€	0,00€	0,00€	0,00€	0,00€	0,00€	0,00€	0,00€	0,00€	94.979,65€
04	24146	61112		49.009,04€	0,00€	0,00€	0,00€	0,00€	0,00€	0,00€	0,00€	0,00€	49.009,04€
04	24146	61113		58.275,52€	0,00€	0,00€	0,00€	0,00€	0,00€	0,00€	0,00€	0,00€	58.275,52€
04	24146	61114		78.315,62€	0,00€	0,00€	0,00€	0,00€	0,00€	0,00€	629,42€	0,00€	77.686,20€
04	24146	61115		71.341,94€	0,00€	0,00€	0,00€	0,00€	0,00€	0,00€	18.098,84€	0,00€	53.243,10€
04	24146	61116		78.315,62€	0,00€	0,00€	0,00€	0,00€	0,00€	0,00€	0,00€	0,00€	78.315,62€
04	24146	61117		53.107,88€	0,00€	0,00€	0,00€	0,00€	0,00€	0,00€	0,00€	0,00€	53.107,88€
04	24146	61137		24.010,40€	0,00€	0,00€	0,00€	0,00€	0,00€	0,00€	0,00€	0,00€	24.010,40€
04	24146	61138		2.326,00€	0,00€	0,00€	0,00€	0,00€	0,00€	0,00€	0,00€	0,00€	2.326,00€
04	24146	61139		28.812,48€	0,00€	0,00€	0,00€	0,00€	0,00€	0,00€	0,00€	0,00€	28.812,48€
04	24146	61140		2.791,20€	0,00€	0,00€	0,00€	0,00€	0,00€	0,00€	0,00€	0,00€	2.791,20€
04	321	62205		0,00€	0,00€	0,00€	0,00€	0,00€	265.657,35€	0,00€	0,00€	0,00€	265.657,35€
04	321	62206		18.150,00€	0,00€	0,00€	0,00€	0,00€	0,00€	0,00€	0,00€	0,00€	18.150,00€
04	3361	61907		0,00€	35.000,00€	0,00€	0,00€	0,00€	0,00€	0,00€	35.000,00€	0,00€	0,00€
04	3361	61960		0,00€	7.675,08€	0,00€	1.895,61€	0,00€	62.608,11€	0,00€	0,00€	0,00€	72.178,80€
04	3361	68100		0,00€	105.765,00€	0,00€	0,00€	0,00€	0,00€	0,00€	264.951,00€	0,00€	-159.186,00€
			SUMA Y SIGUE..... :	2.022.620,71€	584.161,23€	0,00€	290.824,03€	451.784,67€	1.065.292,73€	941.353,99€	1.713.451,30€	0,00€	2.739.016,72€

EXPEDIENTE:: 2018INTERV000001
Fecha: 22/02/2018
Hora: 00:00
Und. reg:REGISTRO GENERAL

FIRMANTE - FECHA
FRANCISCO DE PAULA DIAZ ARGUELLES-INTERVENTOR - 19/09/2018
serialNumber=S2833002E,CN=Sello de tiempo TS@ - @firma,OU=Secretaría General de Administración Digital,O=Secretaría de Estado de Función Pública,C=ES - 19/09/2018 11:20:00

La autenticidad de este documento se puede comprobar con el código 07E2000A02D000G2B7W5R8N2C2 en la web del Ayto. Antequera

LIQUID. PPTO. - MODIFICACIONES DE CRÉDITO (E750)

PARTIDA PRESUPUESTARIA			DESCRIPCIÓN	CRÉDITOS EXTRAORD.	SUPLEMENTOS DE CRÉDITO	AMPLIACIONES DE CRÉDITO	TRANSFEREN. DE CRÉDITO POSITIVAS	TRANSFEREN. DE CRÉDITO NEGATIVAS	INCORP. DE REMANENTES DE CRÉDITO	CRÉDITOS GENERADOS POR INGRESOS	BAJAS POR ANULACIÓN	AJUSTES POR PRÓRROGA	TOTAL MODIFICAC.
			SUMA ANTERIOR..... :	2.022.620,71€	584.161,23€	0,00€	290.824,03€	451.784,67€	1.065.292,73€	941.353,99€	1.713.451,30€	0,00€	2.739.016,72€
04	337	61905		0,00€	0,00€	0,00€	6.511,10€	0,00€	9.539,85€	0,00€	0,00€	0,00€	16.050,95€
04	342	61928		0,00€	225.829,29€	0,00€	0,00€	1.936,00€	0,00€	0,00€	75.000,00€	0,00€	148.893,29€
04	342	62300		0,00€	0,00€	0,00€	847,00€	0,00€	0,00€	0,00€	0,00€	0,00€	847,00€
04	342	62500		0,00€	0,00€	0,00€	1.089,00€	0,00€	0,00€	0,00€	0,00€	0,00€	1.089,00€
04	431	62902		0,00€	0,00€	0,00€	0,00€	0,00€	0,00€	0,00€	40.000,00€	0,00€	-40.000,00€
04	4312	62300		6.144,17€	6.144,17€	0,00€	0,00€	0,00€	0,00€	0,00€	6.144,17€	0,00€	6.144,17€
04	929	60906		0,00€	0,00€	0,00€	13.068,00€	0,00€	2.668,05€	3.197,00€	0,00€	0,00€	18.933,05€
04	9330	212		0,00€	42.160,45€	0,00€	0,00€	19.833,48€	0,00€	0,00€	0,00€	0,00€	22.326,97€
04	9330	22199		0,00€	0,00€	0,00€	0,00€	556,00€	0,00€	0,00€	0,00€	0,00€	-556,00€
04	9330	62201		0,00€	19.833,48€	0,00€	19.833,48€	0,00€	0,00€	0,00€	19.833,48€	0,00€	19.833,48€
04	9330	63211		7.672,31€	6.914,34€	0,00€	63,93€	0,00€	0,00€	0,00€	4.825,61€	0,00€	9.824,97€
04	9330	63237		0,00€	0,00€	0,00€	556,00€	0,00€	9.144,15€	0,00€	0,00€	0,00€	9.700,15€
05	330	12004		0,00€	0,00€	0,00€	0,00€	8.400,00€	0,00€	0,00€	0,00€	0,00€	-8.400,00€
05	330	12100		0,00€	0,00€	0,00€	0,00€	5.200,00€	0,00€	0,00€	0,00€	0,00€	-5.200,00€
05	330	12101		0,00€	0,00€	0,00€	0,00€	3.700,00€	0,00€	0,00€	0,00€	0,00€	-3.700,00€
05	330	150		0,00€	0,00€	0,00€	0,00€	600,00€	0,00€	0,00€	0,00€	0,00€	-600,00€
05	330	16000		0,00€	0,00€	0,00€	0,00€	6.000,00€	0,00€	0,00€	0,00€	0,00€	-6.000,00€
05	330	22700		0,00€	7.512,52€	0,00€	0,00€	11.527,22€	0,00€	0,00€	0,00€	0,00€	-4.014,70€
05	330	41005		31.331,00€	0,00€	0,00€	0,00€	0,00€	0,00€	0,00€	0,00€	0,00€	31.331,00€
05	3321	13000		0,00€	0,00€	0,00€	0,00€	9.200,00€	0,00€	0,00€	112,46€	0,00€	-9.312,46€
05	3321	13002		0,00€	0,00€	0,00€	0,00€	11.295,61€	0,00€	0,00€	330,14€	0,00€	-11.625,75€
05	3321	150		0,00€	0,00€	0,00€	0,00€	600,00€	0,00€	0,00€	386,30€	0,00€	-986,30€
05	3321	16000		0,00€	0,00€	0,00€	0,00€	5.400,00€	0,00€	0,00€	797,27€	0,00€	-6.197,27€
05	3321	212		0,00€	0,00€	0,00€	0,00€	50,00€	0,00€	0,00€	0,00€	0,00€	-50,00€
05	3321	22000		0,00€	0,00€	0,00€	0,00€	464,71€	0,00€	0,00€	0,00€	0,00€	-464,71€
05	3321	22699		0,00€	0,00€	0,00€	0,00€	2.493,23€	0,00€	0,00€	0,00€	0,00€	-2.493,23€
05	3321	62901		0,00€	0,00€	0,00€	2.957,94€	0,00€	0,00€	0,00€	0,00€	0,00€	2.957,94€
05	3322	22700		0,00€	4.599,44€	0,00€	0,00€	0,00€	0,00€	0,00€	0,00€	0,00€	4.599,44€
05	333	22699		0,00€	12.000,00€	0,00€	0,00€	210,00€	0,00€	0,00€	0,00€	0,00€	11.790,00€
05	333	22700		0,00€	5.669,43€	0,00€	0,00€	0,00€	0,00€	0,00€	0,00€	0,00€	5.669,43€
05	333	62600		0,00€	0,00€	0,00€	210,00€	0,00€	0,00€	0,00€	0,00€	0,00€	210,00€
05	334	22500		128.275,37€	0,00€	0,00€	5.016,12€	0,00€	0,00€	0,00€	0,00€	0,00€	133.291,49€
			SUMA Y SIGUE..... :	2.196.043,56€	914.824,35€	0,00€	340.976,60€	539.250,92€	1.086.644,78€	944.550,99€	1.860.880,73€	0,00€	3.082.908,63€

EXPEDIENTE:: 2018INTERV000001
Fecha: 22/02/2018
Hora: 00:00
Und. reg:REGISTRO GENERAL

FIRMANTE - FECHA
FRANCISCO DE PAULA DIAZ ARGUELLES-INTERVENTOR - 19/09/2018
serialNumber=S2833002E,CN=Sello de tiempo TS@ - @firma,OU=Secretaría General de Administración Digital,O=Secretaría de Estado de Función Pública,C=ES - 19/09/2018 11:20:00

La autenticidad de este documento se puede comprobar con el código 07E2000A02D000G2B7W5R8N2C2 en la web del Ayto. Antequera

LIQUID. PPTO. - MODIFICACIONES DE CRÉDITO (E750)

PARTIDA PRESUPUESTARIA			DESCRIPCIÓN	CRÉDITOS EXTRAORD.	SUPLEMENTOS DE CRÉDITO	AMPLIACIONES DE CRÉDITO	TRANSFEREN. DE CRÉDITO POSITIVAS	TRANSFEREN. DE CRÉDITO NEGATIVAS	INCORP. DE REMANENTES DE CRÉDITO	CRÉDITOS GENERADOS POR INGRESOS	BAJAS POR ANULACIÓN	AJUSTES POR PRÓRROGA	TOTAL MODIFICAC.
			SUMA ANTERIOR..... :	2.196.043,56€	914.824,35€	0,00€	340.976,60€	539.250,92€	1.086.644,78€	944.550,99€	1.860.880,73€	0,00€	3.082.908,63€
05	334	22699		0,00€	1.041,31€	0,00€	0,00€	0,00€	0,00€	5.000,00€	0,00€	0,00€	6.041,31€
05	334	41000		0,00€	0,00€	0,00€	6.500,00€	0,00€	0,00€	0,00€	0,00€	0,00€	6.500,00€
05	3361	210		0,00€	443,09€	0,00€	0,00€	9.000,00€	0,00€	0,00€	0,00€	0,00€	-8.556,91€
05	3361	214		0,00€	0,00€	0,00€	50,00€	0,00€	0,00€	0,00€	0,00€	0,00€	50,00€
05	3361	22699		0,00€	0,00€	0,00€	0,00€	1.000,00€	0,00€	0,00€	0,00€	0,00€	-1.000,00€
05	3361	48006		0,00€	0,00€	0,00€	10.000,00€	0,00€	0,00€	0,00€	0,00€	0,00€	10.000,00€
05	3361	68223		0,00€	0,00€	0,00€	0,00€	0,00€	2.000,36€	0,00€	0,00€	0,00€	2.000,36€
05	3361	78000		0,00€	25.000,00€	0,00€	0,00€	0,00€	0,00€	0,00€	0,00€	0,00€	25.000,00€
05	3362	22700		0,00€	1.068,97€	0,00€	0,00€	0,00€	0,00€	0,00€	0,00€	0,00€	1.068,97€
05	9330	212		0,00€	0,00€	0,00€	0,00€	0,00€	0,00€	19.572,20€	0,00€	0,00€	19.572,20€
06	23100	12003		0,00€	0,00€	0,00€	0,00€	0,00€	0,00€	0,00€	8.995,96€	0,00€	-8.995,96€
06	23100	12100		0,00€	0,00€	0,00€	0,00€	0,00€	0,00€	0,00€	4.395,59€	0,00€	-4.395,59€
06	23100	12101		0,00€	0,00€	0,00€	0,00€	0,00€	0,00€	0,00€	3.631,69€	0,00€	-3.631,69€
06	23100	150		0,00€	0,00€	0,00€	0,00€	0,00€	0,00€	0,00€	1.425,00€	0,00€	-1.425,00€
06	23100	16000		0,00€	0,00€	0,00€	0,00€	0,00€	0,00€	0,00€	5.609,43€	0,00€	-5.609,43€
06	23100	22699		0,00€	0,00€	0,00€	0,00€	14.486,50€	0,00€	0,00€	0,00€	0,00€	-14.486,50€
06	23100	48003		0,00€	25.000,00€	0,00€	0,00€	63.750,00€	0,00€	32.430,66€	0,00€	0,00€	-6.319,34€
06	23100	62500		0,00€	0,00€	0,00€	14.486,50€	0,00€	0,00€	0,00€	0,00€	0,00€	14.486,50€
06	23100	830		0,00€	0,00€	0,00€	1.750,00€	0,00€	0,00€	0,00€	0,00€	0,00€	1.750,00€
06	23107	22706		18.354,00€	0,00€	0,00€	0,00€	0,00€	0,00€	0,00€	0,00€	0,00€	18.354,00€
06	23109	13100		0,00€	0,00€	0,00€	25.000,00€	0,00€	0,00€	0,00€	0,00€	0,00€	25.000,00€
06	23109	13101		0,00€	0,00€	0,00€	25.000,00€	0,00€	0,00€	0,00€	0,00€	0,00€	25.000,00€
06	23109	16000		0,00€	0,00€	0,00€	12.000,00€	0,00€	0,00€	0,00€	0,00€	0,00€	12.000,00€
06	2314	22706		0,00€	0,00€	0,00€	0,00€	0,00€	0,00€	1.400.000,00€	0,00€	0,00€	1.400.000,00€
06	23161	143		0,00€	0,00€	0,00€	0,00€	0,00€	83.359,57€	0,00€	0,00€	0,00€	83.359,57€
06	23161	16000		0,00€	0,00€	0,00€	0,00€	0,00€	41.576,53€	0,00€	0,00€	0,00€	41.576,53€
06	3200	15101		0,00€	0,00€	0,00€	0,00€	0,00€	0,00€	1.500,00€	0,00€	0,00€	1.500,00€
06	3200	22699		0,00€	3.000,00€	0,00€	0,00€	3.000,00€	0,00€	0,00€	0,00€	0,00€	0,00€
06	3200	22700		0,00€	81.030,85€	0,00€	0,00€	11.000,00€	0,00€	0,00€	0,00€	0,00€	70.030,85€
06	3200	48000		0,00€	0,00€	0,00€	11.000,00€	0,00€	0,00€	0,00€	0,00€	0,00€	11.000,00€
06	3200	62300		0,00€	0,00€	0,00€	3.000,00€	0,00€	0,00€	0,00€	0,00€	0,00€	3.000,00€
06	323	47900		0,00€	0,00€	0,00€	0,00€	0,00€	0,00€	3.111,24€	0,00€	0,00€	3.111,24€
			SUMA Y SIGUE..... :	2.214.397,56€	1.051.408,57€	0,00€	449.763,10€	641.487,42€	1.213.581,24€	2.406.165,09€	1.884.938,40€	0,00€	4.808.889,74€

EXPEDIENTE:: 2018INTERV000001
Fecha: 22/02/2018
Hora: 00:00
Und. reg:REGISTRO GENERAL

FIRMANTE - FECHA
FRANCISCO DE PAULA DIAZ ARGUELLES-INTERVENTOR - 19/09/2018
serialNumber=S2833002E,CN=Sello de tiempo TS@ - @firma,OU=Secretaría General de Administración Digital,O=Secretaría de Estado de Función Pública,C=ES - 19/09/2018 11:20:00

La autenticidad de este documento se puede comprobar con el código 07E2000A02D000G2B7W5R8N2C2 en la web del Ayto. Antequera

LIQUID. PPTO. - MODIFICACIONES DE CRÉDITO (E750)

PARTIDA PRESUPUESTARIA			DESCRIPCIÓN	CRÉDITOS EXTRAORD.	SUPLEMENTOS DE CRÉDITO	AMPLIACIONES DE CRÉDITO	TRANSFEREN. DE CRÉDITO POSITIVAS	TRANSFEREN. DE CRÉDITO NEGATIVAS	INCORP. DE REMANENTES DE CRÉDITO	CRÉDITOS GENERADOS POR INGRESOS	BAJAS POR ANULACIÓN	AJUSTES POR PRÓRROGA	TOTAL MODIFICAC.
			SUMA ANTERIOR..... :	2.214.397,56€	1.051.408,57€	0,00€	449.763,10€	641.487,42€	1.213.581,24€	2.406.165,09€	1.884.938,40€	0,00€	4.808.889,74€
07	130	12003		0,00€	0,00€	0,00€	0,00€	1.000,00€	0,00€	0,00€	7.995,98€	0,00€	-8.995,98€
07	130	12100		0,00€	0,00€	0,00€	0,00€	500,00€	0,00€	0,00€	5.054,33€	0,00€	-5.554,33€
07	130	12101		0,00€	0,00€	0,00€	0,00€	1.500,00€	0,00€	0,00€	6.936,70€	0,00€	-8.436,70€
07	130	150		0,00€	0,00€	0,00€	0,00€	200,00€	0,00€	0,00€	875,00€	0,00€	-1.075,00€
07	130	16000		0,00€	0,00€	0,00€	0,00€	2.100,00€	0,00€	0,00€	154.226,27€	0,00€	-156.326,27€
07	130	22199		0,00€	0,00€	0,00€	540,00€	0,00€	0,00€	0,00€	0,00€	0,00€	540,00€
07	130	22699		0,00€	50.629,45€	0,00€	0,00€	30.391,50€	0,00€	0,00€	0,00€	0,00€	20.237,95€
07	130	42110		0,00€	0,00€	0,00€	703,81€	0,00€	0,00€	0,00€	0,00€	0,00€	703,81€
07	130	62900		0,00€	0,00€	0,00€	29.687,69€	0,00€	0,00€	0,00€	0,00€	0,00€	29.687,69€
07	132	62701		8.971,69€	0,00€	0,00€	0,00€	0,00€	0,00€	0,00€	0,00€	0,00€	8.971,69€
07	133	22699		0,00€	0,00€	0,00€	0,00€	540,00€	0,00€	0,00€	0,00€	0,00€	-540,00€
07	133	62401		15.000,00€	0,00€	0,00€	0,00€	0,00€	0,00€	0,00€	0,00€	0,00€	15.000,00€
07	135	22199		0,00€	8.138,17€	0,00€	0,00€	0,00€	0,00€	0,00€	0,00€	0,00€	8.138,17€
07	135	22699		0,00€	10.000,00€	0,00€	0,00€	0,00€	0,00€	0,00€	0,00€	0,00€	10.000,00€
07	136	46700		0,00€	412.653,15€	0,00€	0,00€	0,00€	0,00€	0,00€	0,00€	0,00€	412.653,15€
07	441	22706		3.506,00€	0,00€	0,00€	0,00€	0,00€	0,00€	0,00€	0,00€	0,00€	3.506,00€
07	4411	47900		0,00€	10.000,00€	0,00€	0,00€	0,00€	0,00€	0,00€	0,00€	0,00€	10.000,00€
07	4412	22602		0,00€	0,00€	0,00€	10.000,00€	0,00€	0,00€	0,00€	0,00€	0,00€	10.000,00€
07	4412	47900		0,00€	0,00€	0,00€	0,00€	10.000,00€	0,00€	0,00€	0,00€	0,00€	-10.000,00€
08	23102	48003		0,00€	0,00€	0,00€	0,00€	2.000,00€	0,00€	0,00€	0,00€	0,00€	-2.000,00€
08	2312	13000		0,00€	0,00€	0,00€	0,00€	1.000,00€	0,00€	0,00€	0,00€	0,00€	-1.000,00€
08	2312	13002		0,00€	0,00€	0,00€	0,00€	1.100,00€	0,00€	0,00€	0,00€	0,00€	-1.100,00€
08	2312	22699		0,00€	0,00€	0,00€	2.000,00€	0,00€	0,00€	0,00€	0,00€	0,00€	2.000,00€
08	2312	22706		0,00€	0,00€	0,00€	2.100,00€	0,00€	0,00€	0,00€	0,00€	0,00€	2.100,00€
08	493	22699		0,00€	850,00€	0,00€	0,00€	189,65€	0,00€	0,00€	0,00€	0,00€	660,35€
08	924	22699		0,00€	560,74€	0,00€	0,00€	0,00€	0,00€	0,00€	0,00€	0,00€	560,74€
08	924	48003		0,00€	0,00€	0,00€	3.000,00€	3.000,00€	0,00€	0,00€	0,00€	0,00€	0,00€
08	924	48912		0,00€	0,00€	0,00€	3.000,00€	0,00€	0,00€	0,00€	0,00€	0,00€	3.000,00€
08	925	13000		0,00€	0,00€	0,00€	0,00€	3.000,00€	0,00€	0,00€	9.613,40€	0,00€	-12.613,40€
08	925	13002		0,00€	0,00€	0,00€	0,00€	4.000,00€	0,00€	0,00€	11.302,91€	0,00€	-15.302,91€
08	925	150		0,00€	0,00€	0,00€	0,00€	800,00€	0,00€	0,00€	2.438,09€	0,00€	-3.238,09€
08	925	16000		0,00€	0,00€	0,00€	0,00€	2.200,00€	0,00€	0,00€	5.767,23€	0,00€	-7.967,23€
			SUMA Y SIGUE..... :	2.241.875,25€	1.544.240,08€	0,00€	500.794,60€	705.008,57€	1.213.581,24€	2.406.165,09€	2.089.148,31€	0,00€	5.112.499,38€

EXPEDIENTE:: 2018INTERV000001
Fecha: 22/02/2018
Hora: 00:00
Und. reg:REGISTRO GENERAL

FIRMANTE - FECHA
FRANCISCO DE PAULA DIAZ ARGUELLES-INTERVENTOR - 19/09/2018
serialNumber=S2833002E,CN=Sello de tiempo TS@ - @firma,OU=Secretaría General de Administración Digital,O=Secretaría de Estado de Función Pública,C=ES - 19/09/2018 11:20:00

La autenticidad de este documento se puede comprobar con el código 07E2000A02D000G2B7W5R8N2C2 en la web del Ayto. Antequera

LIQUID. PPTO. - MODIFICACIONES DE CRÉDITO (E750)

PARTIDA PRESUPUESTARIA			DESCRIPCIÓN	CRÉDITOS EXTRAORD.	SUPLEMENTOS DE CRÉDITO	AMPLIACIONES DE CRÉDITO	TRANSFEREN. DE CRÉDITO POSITIVAS	TRANSFEREN. DE CRÉDITO NEGATIVAS	INCORP. DE REMANENTES DE CRÉDITO	CRÉDITOS GENERADOS POR INGRESOS	BAJAS POR ANULACIÓN	AJUSTES POR PRÓRROGA	TOTAL MODIFICAC.
			SUMA ANTERIOR..... :	2.241.875,25€	1.544.240,08€	0,00€	500.794,60€	705.008,57€	1.213.581,24€	2.406.165,09€	2.089.148,31€	0,00€	5.112.499,38€
09	340	41004		12.000,00€	0,00€	0,00€	0,00€	0,00€	0,00€	0,00€	0,00€	0,00€	12.000,00€
09	342	22706		4.000,00€	0,00€	0,00€	0,00€	0,00€	0,00€	0,00€	0,00€	0,00€	4.000,00€
09	342	41001		12.387,65€	0,00€	0,00€	0,00€	0,00€	0,00€	0,00€	0,00€	0,00€	12.387,65€
09	342	75000		27.257,00€	0,00€	0,00€	0,00€	0,00€	0,00€	0,00€	0,00€	0,00€	27.257,00€
10	151	27000		94.635,00€	94.631,81€	0,00€	0,00€	0,00€	0,00€	0,00€	94.631,81€	0,00€	94.635,00€
10	151	60000		120.000,00€	0,00€	0,00€	0,00€	0,00€	0,00€	0,00€	0,00€	0,00€	120.000,00€
10	151	74999		131.512,49€	110.000,00€	0,00€	0,00€	0,00€	0,00€	0,00€	0,00€	0,00€	241.512,49€
10	152	63236		0,00€	0,00€	0,00€	0,00€	0,00€	32.451,66€	0,00€	0,00€	0,00€	32.451,66€
10	152	78001		0,00€	0,00€	0,00€	0,00€	0,00€	50.000,00€	0,00€	0,00€	0,00€	50.000,00€
10	152	78002		0,00€	0,00€	0,00€	0,00€	0,00€	39.927,60€	0,00€	0,00€	0,00€	39.927,60€
11	130	22111		0,00€	0,00€	0,00€	14.395,73€	0,00€	0,00€	0,00€	0,00€	0,00€	14.395,73€
11	133	62300		21.245,00€	21.245,00€	0,00€	0,00€	0,00€	0,00€	0,00€	21.245,00€	0,00€	21.245,00€
11	152	74100		0,00€	0,00€	0,00€	0,00€	0,00€	50.000,00€	0,00€	0,00€	0,00€	50.000,00€
11	1531	46700		11.743,76€	0,00€	0,00€	0,00€	0,00€	0,00€	0,00€	0,00€	0,00€	11.743,76€
11	160	22501		0,00€	0,00€	0,00€	0,00€	8.503,18€	0,00€	0,00€	0,00€	0,00€	-8.503,18€
11	160	22699		9.138,72€	0,00€	0,00€	0,00€	3.128,59€	0,00€	0,00€	0,00€	0,00€	6.010,13€
11	1621	74100		0,00€	0,00€	0,00€	200.000,00€	0,00€	0,00€	0,00€	0,00€	0,00€	200.000,00€
11	165	12004		0,00€	0,00€	0,00€	0,00€	0,00€	0,00€	0,00€	4.057,81€	0,00€	-4.057,81€
11	165	12100		0,00€	0,00€	0,00€	0,00€	0,00€	0,00€	0,00€	1.658,11€	0,00€	-1.658,11€
11	165	12101		0,00€	0,00€	0,00€	0,00€	0,00€	0,00€	0,00€	1.565,85€	0,00€	-1.565,85€
11	165	150		0,00€	0,00€	0,00€	0,00€	0,00€	0,00€	0,00€	750,00€	0,00€	-750,00€
11	165	16000		0,00€	0,00€	0,00€	0,00€	0,00€	0,00€	0,00€	3.220,10€	0,00€	-3.220,10€
11	165	22100		0,00€	10.850,00€	0,00€	0,00€	0,00€	0,00€	0,00€	0,00€	0,00€	10.850,00€
11	165	22100		0,00€	271.160,67€	0,00€	0,00€	0,00€	0,00€	0,00€	0,00€	0,00€	271.160,67€
11	170	22699		0,00€	9.602,90€	0,00€	2.560,36€	0,00€	0,00€	0,00€	0,00€	0,00€	12.163,26€
11	311	22706		0,00€	3.352,70€	0,00€	0,00€	0,00€	0,00€	0,00€	0,00€	0,00€	3.352,70€
11	3380	22699		0,00€	5.500,00€	0,00€	0,00€	0,00€	0,00€	0,00€	0,00€	0,00€	5.500,00€
11	3380	22706		0,00€	9.542,16€	0,00€	0,00€	6.500,00€	0,00€	0,00€	0,00€	0,00€	3.042,16€
11	410	22699		0,00€	326,70€	0,00€	189,65€	3.000,00€	0,00€	0,00€	0,00€	0,00€	-2.483,65€
11	454	210		0,00€	16.840,72€	0,00€	3.000,00€	0,00€	0,00€	0,00€	0,00€	0,00€	19.840,72€
11	9200	22200		0,00€	55.280,48€	0,00€	0,00€	1.000,00€	0,00€	0,00€	0,00€	0,00€	54.280,48€
11	9200	48912		0,00€	0,00€	0,00€	1.000,00€	0,00€	0,00€	0,00€	0,00€	0,00€	1.000,00€
			SUMA Y SIGUE..... :	2.685.794,87€	2.152.573,22€	0,00€	721.940,34€	727.140,34€	1.385.960,50€	2.406.165,09€	2.216.276,99€	0,00€	6.409.016,69€

EXPEDIENTE:: 2018INTERV000001
Fecha: 22/02/2018
Hora: 00:00
Und. reg:REGISTRO GENERAL

FIRMANTE - FECHA
FRANCISCO DE PAULA DIAZ ARGUELLES-INTERVENTOR - 19/09/2018
serialNumber=S2833002E,CN=Sello de tiempo TS@ - @firma,OU=Secretaría General de Administración Digital,O=Secretaría de Estado de Función Pública,C=ES - 19/09/2018 11:20:00

La autenticidad de este documento se puede comprobar con el código 07E2000A02D000G2B7W5R8N2C2 en la web del Ayto. Antequera

LIQUID. PPTO. - MODIFICACIONES DE CRÉDITO (E750)

PARTIDA PRESUPUESTARIA			DESCRIPCIÓN	CRÉDITOS EXTRAORD.	SUPLEMENTOS DE CRÉDITO	AMPLIACIONES DE CRÉDITO	TRANSFEREN. DE CRÉDITO POSITIVAS	TRANSFEREN. DE CRÉDITO NEGATIVAS	INCORP. DE REMANENTES DE CRÉDITO	CRÉDITOS GENERADOS POR INGRESOS	BAJAS POR ANULACIÓN	AJUSTES POR PRÓRROGA	TOTAL MODIFICAC.
			SUMA ANTERIOR..... :	2.685.794,87€	2.152.573,22€	0,00€	721.940,34€	727.140,34€	1.385.960,50€	2.406.165,09€	2.216.276,99€	0,00€	6.409.016,69€
11	9200	62505		0,00€	3.489,64€	0,00€	5.200,00€	0,00€	0,00€	0,00€	0,00€	0,00€	8.689,64€
11	9203	206		0,00€	0,00€	0,00€	0,00€	1.479,83€	0,00€	0,00€	0,00€	0,00€	-1.479,83€
11	9203	216		0,00€	1.503,50€	0,00€	0,00€	724,79€	0,00€	0,00€	0,00€	0,00€	778,71€
11	9203	22002		0,00€	0,00€	0,00€	0,00€	4.428,53€	0,00€	0,00€	0,00€	0,00€	-4.428,53€
11	9203	62600		0,00€	0,00€	0,00€	6.633,15€	0,00€	0,00€	0,00€	0,00€	0,00€	6.633,15€
11	9330	22100		0,00€	326.918,88€	0,00€	0,00€	0,00€	0,00€	0,00€	0,00€	0,00€	326.918,88€
11	9330	62300		498,52€	0,00€	0,00€	0,00€	0,00€	0,00€	0,00€	0,00€	0,00€	498,52€
			TOTALES..... :	2.686.293,39€	2.484.485,24€	0,00€	733.773,49€	733.773,49€	1.385.960,50€	2.406.165,09€	2.216.276,99€	0,00€	6.746.627,23€

EXPEDIENTE:: 2018INTERV000001
Fecha: 22/02/2018
Hora: 00:00
Und. reg:REGISTRO GENERAL

FIRMANTE - FECHA
FRANCISCO DE PAULA DIAZ ARGUELLES-INTERVENTOR - 19/09/2018
serialNumber=S2833002E,CN=Sello de tiempo TS@ - @firma,OU=Secretaría General de Administración Digital,O=Secretaría de Estado de Función Pública,C=ES - 19/09/2018 11:20:00

La autenticidad de este documento se puede comprobar con el código 07E2000A02D000G2B7W5R8N2C2 en la web del Ayto. Antequera

REMANENTES DE CRÉDITO (O016)

CLASIFICACIÓN				NIV. VINCULACIÓN			IMPORTE REMANENTE		
ORGAN.	PRG.	ECONO.	DESCRIPCIÓN DE LA APLICACIÓN	ORG.	PRG.	ECON.	NO INCORPORABLE	INC. COMPROMETIDO	INC. NO COMPROMETIDO
01	2310	48912					0,00€	0,00€	0,00€
01	43901	48912					0,00€	0,00€	0,00€
01	491	13000					0,00€	0,00€	-5.405,60€
01	491	13002					0,00€	0,00€	-4.802,87€
01	491	150					0,00€	0,00€	-2.196,10€
01	491	152					0,00€	0,00€	-229,76€
01	491	16000					0,00€	738,80€	-4.541,97€
01	491	213					0,00€	0,00€	7.269,04€
01	491	22699					0,00€	0,00€	2.711,31€
01	491	22706					0,00€	0,00€	0,00€
01	491	23020					0,00€	0,00€	-124,59€
01	491	41001					0,00€	0,00€	0,00€
01	912	10000					0,00€	0,00€	32.643,05€
01	912	11000					0,00€	0,00€	0,00€
01	912	16000					0,00€	2.832,54€	1,42€
01	912	22000					0,00€	0,00€	2.080,09€
01	912	224					0,00€	0,00€	55,35€
01	912	22601					0,00€	1.634,72€	9.342,72€
01	912	22699					0,00€	301,30€	-6.178,07€
01	912	23000					0,00€	0,00€	-2.284,46€
01	912	23300					0,00€	0,00€	12.988,50€
01	912	48905					0,00€	0,00€	3.600,00€
01	912	62600					0,00€	0,00€	0,21€
01	9200	12000					0,00€	0,00€	-59,87€
01	9200	12001					0,00€	0,00€	1.029,23€
01	9200	12003					0,00€	0,00€	1.430,13€
01	9200	12004					0,00€	0,00€	-14,56€
01	9200	12006					0,00€	0,00€	-33,47€
01	9200	12100					0,00€	0,00€	1.771,27€
01	9200	12101					0,00€	0,00€	1.737,78€
01	9200	12103					0,00€	216,97€	6.694,33€
01	9200	13000					0,00€	2.974,65€	7.956,37€
				SUMA Y SIGUE..... :			0,00€	8.698,98€	65.439,48€

EXPEDIENTE:: 2018INTERV000001
Fecha: 22/02/2018
Hora: 00:00
Und. reg:REGISTRO GENERAL

FIRMANTE - FECHA
FRANCISCO DE PAULA DIAZ ARGUELLES-INTERVENTOR - 19/09/2018
serialNumber=S2833002E,CN=Sello de tiempo TS@ - @firma,OU=Secretaría General de Administración Digital,O=Secretaría de Estado de Función Pública,C=ES - 19/09/2018 11:20:00

La autenticidad de este documento se puede comprobar con el código 07E2000A02D000G2B7W5R8N2C2 en la web del Ayto. Antequera

REMANENTES DE CRÉDITO (O016)

CLASIFICACIÓN				NIV. VINCULACIÓN			IMPORTE REMANENTE		
ORGAN.	PRG.	ECONO.	DESCRIPCIÓN DE LA APLICACIÓN	ORG.	PRG.	ECON.	NO INCORPORABLE	INC. COMPROMETIDO	INC. NO COMPROMETIDO
			SUMA ANTERIOR..... :				0,00€	8.698,98€	81.268,34€
01	9200	13002					0,00€	0,00€	7.914,43€
01	9200	13100					0,00€	0,00€	-9.108,32€
01	9200	13101					0,00€	360,53€	-8.730,00€
01	9200	150					0,00€	1.215,46€	-10.451,89€
01	9200	15100					0,00€	0,00€	-10.782,78€
01	9200	15101					0,00€	0,00€	898,68€
01	9200	152					0,00€	251,82€	4,48€
01	9200	16000					0,00€	20.327,54€	6.989,54€
01	9200	16200					0,00€	1.200,00€	228,84€
01	9200	16205					0,00€	0,00€	-2.785,97€
01	9200	20300					0,00€	3.668,72€	-2.516,91€
01	9200	208					0,00€	2.976,60€	-14.322,38€
01	9200	22000					0,00€	4.140,57€	-21.659,23€
01	9200	22104					0,00€	5.415,67€	23.787,60€
01	9200	22199					0,00€	0,00€	500,00€
01	9200	22201					0,00€	0,00€	26.656,23€
01	9200	22500					0,00€	0,00€	-60,00€
01	9200	22602					0,00€	0,00€	0,00€
01	9200	22603					0,00€	0,00€	5.152,84€
01	9200	22604					0,00€	576,55€	-15.841,60€
01	9200	22699					0,00€	629,20€	-1.450,45€
01	9200	22706					0,00€	12.081,93€	15.350,25€
01	9200	23020					0,00€	131,04€	1.131,46€
01	9200	48000					0,00€	0,00€	0,00€
01	9200	62500					0,00€	0,00€	0,00€
01	9200	62900					21.230,91€	53.845,00€	0,00€
01	929	22699					0,00€	0,00€	47.517,49€
01	9330	224					0,00€	1.158,61€	6.114,68€
01	9330	22699					0,00€	145,18€	1.885,12€
01	9330	22700					0,00€	0,10€	13.941,65€
01	9330	22706					0,00€	5.450,76€	33.399,37€
			SUMA Y SIGUE..... :				21.230,91€	122.274,26€	159.202,61€

EXPEDIENTE:: 2018INTERV000001
Fecha: 22/02/2018
Hora: 00:00
Und. reg:REGISTRO GENERAL

FIRMANTE - FECHA
FRANCISCO DE PAULA DIAZ ARGUELLES-INTERVENTOR - 19/09/2018
serialNumber=S2833002E,CN=Sello de tiempo TS@ - @firma,OU=Secretaría General de Administración Digital,O=Secretaría de Estado de Función Pública,C=ES - 19/09/2018 11:20:00

La autenticidad de este documento se puede comprobar con el código 07E2000A02D000G2B7W5R8N2C2 en la web del Ayto. Antequera

REMANENTES DE CRÉDITO (O016)

CLASIFICACIÓN				NIV. VINCULACIÓN			IMPORTE REMANENTE		
ORGAN.	PRG.	ECONO.	DESCRIPCIÓN DE LA APLICACIÓN	ORG.	PRG.	ECON.	NO INCORPORABLE	INC. COMPROMETIDO	INC. NO COMPROMETIDO
			SUMA ANTERIOR..... :				21.230,91€	122.274,26€	240.557,95€
02	011	31000					0,00€	0,00€	40.677,67€
02	011	311					0,00€	0,00€	997,85€
02	011	35200					0,00€	0,00€	4.906,79€
02	011	35201					0,00€	0,00€	803,07€
02	011	35202					0,00€	0,00€	-13.546,51€
02	011	35206					0,00€	0,00€	1.000,00€
02	011	35209					0,00€	0,00€	52.705,27€
02	011	35700					0,00€	0,00€	13.533,32€
02	011	35701					0,00€	0,00€	-1.766,63€
02	011	91300					0,00€	0,00€	107.298,73€
02	3363	22699					0,00€	3.408,56€	842,17€
02	337	62300					0,00€	0,00€	0,00€
02	931	12000					0,00€	0,00€	364,90€
02	931	12003					0,00€	0,00€	2.070,22€
02	931	12004					0,00€	0,00€	570,46€
02	931	12006					0,00€	0,00€	-30,97€
02	931	12100					0,00€	0,00€	2.111,36€
02	931	12101					0,00€	0,00€	1.633,24€
02	931	12103					0,00€	172,58€	696,41€
02	931	13000					0,00€	0,00€	-40,85€
02	931	13002					0,00€	0,00€	-85,50€
02	931	150					0,00€	0,00€	1.644,76€
02	931	15100					0,00€	0,00€	450,53€
02	931	15101					0,00€	0,00€	415,00€
02	931	152					0,00€	594,67€	3,40€
02	931	16000					0,00€	13.746,48€	1.109,95€
02	931	22708					0,00€	0,00€	55.799,44€
02	932	12000					0,00€	0,00€	-3,97€
02	932	12003					0,00€	0,00€	-958,50€
02	932	12006					0,00€	0,00€	-161,00€
02	932	12100					0,00€	0,00€	-540,45€
			SUMA Y SIGUE..... :				21.230,91€	140.196,55€	431.702,77€

EXPEDIENTE:: 2018INTERV000001
Fecha: 22/02/2018
Hora: 00:00
Und. reg:REGISTRO GENERAL

FIRMANTE - FECHA
FRANCISCO DE PAULA DIAZ ARGUELLES-INTERVENTOR - 19/09/2018
serialNumber=S2833002E,CN=Sello de tiempo TS@ - @firma,OU=Secretaría General de Administración Digital,O=Secretaría de Estado de Función Pública,C=ES - 19/09/2018 11:20:00

La autenticidad de este documento se puede comprobar con el código 07E2000A02D000G2B7W5R8N2C2 en la web del Ayto. Antequera

REMANENTES DE CRÉDITO (O016)

CLASIFICACIÓN				NIV. VINCULACIÓN			IMPORTE REMANENTE		
ORGAN.	PRG.	ECONO.	DESCRIPCIÓN DE LA APLICACIÓN	ORG.	PRG.	ECON.	NO INCORPORABLE	INC. COMPROMETIDO	INC. NO COMPROMETIDO
			SUMA ANTERIOR..... :				21.230,91€	140.196,55€	430.566,49€
02	932	12101					0,00€	0,00€	-568,14€
02	932	12103					0,00€	0,00€	-681,84€
02	932	13000					0,00€	0,00€	-7.973,77€
02	932	13002					0,00€	0,00€	-8.193,52€
02	932	150					0,00€	0,00€	-1.712,07€
02	932	15100					0,00€	0,00€	1.710,72€
02	932	15101					0,00€	0,00€	1.030,00€
02	932	152					0,00€	447,45€	-580,38€
02	932	16000					0,00€	3.074,96€	2,60€
02	934	12000					0,00€	0,00€	-4,01€
02	934	12003					0,00€	0,00€	-51,04€
02	934	12004					0,00€	3.420,43€	2,19€
02	934	12006					0,00€	484,81€	2,93€
02	934	12100					0,00€	2.109,85€	1,81€
02	934	12101					0,00€	1.465,46€	4,09€
02	934	12103					0,00€	796,05€	6.002,64€
02	934	13000					0,00€	0,00€	-582,58€
02	934	13002					0,00€	507,87€	3,00€
02	934	150					0,00€	1.215,46€	-6.428,01€
02	934	15100					0,00€	0,00€	579,28€
02	934	152					0,00€	290,55€	1,08€
02	934	16000					0,00€	7.641,46€	1.490,27€
03	23161	16209					0,00€	2.773,89€	-7,77€
03	24100	13000					0,00€	0,00€	486,67€
03	24100	13002					0,00€	0,00€	447,42€
03	24100	150					0,00€	0,00€	2,32€
03	24100	15101					0,00€	0,00€	692,02€
03	24100	152					0,00€	135,59€	2,68€
03	24100	16000					0,00€	1.877,38€	4,27€
03	24100	41000					0,00€	0,00€	0,00€
03	24100	71000					10.000,00€	0,00€	0,00€
			SUMA Y SIGUE..... :				31.230,91€	166.437,76€	417.385,63€

EXPEDIENTE:: 2018INTERV000001
Fecha: 22/02/2018
Hora: 00:00
Und. reg:REGISTRO GENERAL

FIRMANTE - FECHA
FRANCISCO DE PAULA DIAZ ARGUELLES-INTERVENTOR - 19/09/2018
serialNumber=S2833002E,CN=Sello de tiempo TS@ - @firma,OU=Secretaría General de Administración Digital,O=Secretaría de Estado de Función Pública,C=ES - 19/09/2018 11:20:00

La autenticidad de este documento se puede comprobar con el código 07E2000A02D000G2B7W5R8N2C2 en la web del Ayto. Antequera

REMANENTES DE CRÉDITO (O016)

CLASIFICACIÓN				NIV. VINCULACIÓN			IMPORTE REMANENTE		
ORGAN.	PRG.	ECONO.	DESCRIPCIÓN DE LA APLICACIÓN	ORG.	PRG.	ECON.	NO INCORPORABLE	INC. COMPROMETIDO	INC. NO COMPROMETIDO
			SUMA ANTERIOR..... :				31.230,91€	166.437,76€	417.385,63€
03	24102	22699					0,00€	0,00€	0,00€
03	24103	22699					0,00€	0,00€	0,00€
03	24104	22699					0,00€	0,00€	0,00€
03	24106	22699					0,00€	0,00€	0,00€
03	24107	22699					0,00€	0,00€	0,00€
03	24108	22699					0,00€	0,00€	0,00€
03	2411	41000					0,00€	0,00€	0,00€
03	24112	22699					0,00€	0,00€	0,00€
03	24116	22699					0,00€	0,00€	0,00€
03	4312	12005					0,00€	817,48€	7.345,48€
03	4312	12006					0,00€	0,00€	391,37€
03	4312	12100					0,00€	0,00€	4.733,73€
03	4312	12101					0,00€	7,79€	4.281,81€
03	4312	13000					0,00€	562,34€	255,17€
03	4312	13002					0,00€	605,45€	254,47€
03	4312	13100					0,00€	531,54€	-8.442,10€
03	4312	13101					0,00€	1.327,16€	-8.748,60€
03	4312	150					0,00€	0,00€	705,30€
03	4312	15100					0,00€	0,00€	-953,07€
03	4312	152					0,00€	546,24€	-694,64€
03	4312	16000					0,00€	5.515,77€	2,43€
03	4312	212					0,00€	746,79€	-338,37€
03	4312	224					0,00€	0,00€	1.890,00€
03	4312	22699					0,00€	110,00€	3.942,11€
03	4312	22700					0,00€	0,00€	-3.603,12€
03	4312	62300					0,00€	0,00€	39,00€
03	4312	62500					0,00€	0,00€	0,00€
03	432	12004					0,00€	0,00€	-301,53€
03	432	12006					0,00€	0,00€	83,99€
03	432	12100					0,00€	0,00€	-169,82€
03	432	12101					0,00€	0,00€	-155,34€
				SUMA Y SIGUE..... :			31.230,91€	177.208,32€	417.903,90€

EXPEDIENTE:: 2018INTERV000001
Fecha: 22/02/2018
Hora: 00:00
Und. reg:REGISTRO GENERAL

FIRMANTE - FECHA
FRANCISCO DE PAULA DIAZ ARGUELLES-INTERVENTOR - 19/09/2018
serialNumber=S2833002E,CN=Sello de tiempo TS@ - @firma,OU=Secretaría General de Administración Digital,O=Secretaría de Estado de Función Pública,C=ES - 19/09/2018 11:20:00

La autenticidad de este documento se puede comprobar con el código 07E2000A02D000G2B7W5R8N2C2 en la web del Ayto. Antequera

REMANENTES DE CRÉDITO (O016)

CLASIFICACIÓN				NIV. VINCULACIÓN			IMPORTE REMANENTE		
ORGAN.	PRG.	ECONO.	DESCRIPCIÓN DE LA APLICACIÓN	ORG.	PRG.	ECON.	NO INCORPORABLE	INC. COMPROMETIDO	INC. NO COMPROMETIDO
			SUMA ANTERIOR..... :				31.230,91€	177.208,32€	417.591,66€
03	432	12103					0,00€	0,00€	-156,12€
03	432	13000					0,00€	0,00€	2.412,71€
03	432	13002					0,00€	0,00€	2.297,54€
03	432	150					0,00€	0,00€	2.415,20€
03	432	15100					0,00€	0,00€	1.165,00€
03	432	152					0,00€	1.274,55€	0,36€
03	432	16000					0,00€	7.232,53€	4,45€
03	432	202					0,00€	0,00€	1.262,75€
03	432	22699					0,00€	833,25€	14.281,99€
03	432	22700					0,00€	314,60€	-786,71€
03	432	22706					0,00€	0,00€	1.353,96€
03	432	22799					0,00€	0,00€	0,00€
03	432	41003					0,00€	0,00€	0,00€
03	432	41006					0,00€	0,00€	0,00€
03	432	48000					0,00€	0,00€	0,00€
03	432	62301					0,00€	0,00€	6.797,54€
03	4390	12003					0,00€	713,07€	4,44€
03	4390	12006					0,00€	201,71€	4,48€
03	4390	12100					0,00€	444,10€	2,81€
03	4390	12101					0,00€	485,03€	4,71€
03	4390	12103					0,00€	654,46€	1,48€
03	4390	13000					0,00€	1.163,97€	8.200,38€
03	4390	13002					0,00€	2.723,19€	6.800,65€
03	4390	150					0,00€	0,00€	1.774,44€
03	4390	15100					0,00€	0,00€	-55,00€
03	4390	15101					0,00€	0,00€	-69,55€
03	4390	152					0,00€	58,11€	584,14€
03	4390	16000					0,00€	10.877,42€	1.960,00€
03	4390	22699					0,00€	0,00€	5.430,93€
03	4390	22706					0,00€	0,00€	0,00€
04	132	65000					0,00€	0,00€	0,00€
			SUMA Y SIGUE..... :				31.230,91€	204.184,31€	473.596,48€

EXPEDIENTE:: 2018INTERV000001
Fecha: 22/02/2018
Hora: 00:00
Und. reg:REGISTRO GENERAL

FIRMANTE - FECHA
FRANCISCO DE PAULA DIAZ ARGUELLES-INTERVENTOR - 19/09/2018
serialNumber=S2833002E,CN=Sello de tiempo TS@ - @firma,OU=Secretaría General de Administración Digital,O=Secretaría de Estado de Función Pública,C=ES - 19/09/2018 11:20:00

La autenticidad de este documento se puede comprobar con el código 07E2000A02D000G2B7W5R8N2C2 en la web del Ayto. Antequera

REMANENTES DE CRÉDITO (O016)

CLASIFICACIÓN				NIV. VINCULACIÓN			IMPORTE REMANENTE		
ORGAN.	PRG.	ECONO.	DESCRIPCIÓN DE LA APLICACIÓN	ORG.	PRG.	ECON.	NO INCORPORABLE	INC. COMPROMETIDO	INC. NO COMPROMETIDO
			SUMA ANTERIOR..... :				31.230,91€	204.184,31€	473.838,48€
04	132	65001					0,00€	0,00€	121,00€
04	151	60903					0,00€	0,00€	0,00€
04	1522	61910					29.514,53€	0,00€	1.385,47€
04	1522	63236					100.000,00€	1.390,58€	27.318,39€
04	1531	61908					10.000,00€	0,00€	0,00€
04	1531	61913					0,70€	0,00€	60.606,04€
04	1531	61923					30.000,00€	0,01€	15.411,84€
04	1531	61929					0,00€	0,00€	0,00€
04	1532	61920					0,00€	0,00€	0,37€
04	1532	61930					0,00€	40.445,81€	0,00€
04	15320	12000					0,00€	0,00€	-1.983,23€
04	15320	12001					0,00€	0,00€	-46,67€
04	15320	12003					0,00€	0,00€	-1,38€
04	15320	12004					0,00€	0,00€	-25,33€
04	15320	12006					0,00€	0,00€	-26,45€
04	15320	12100					0,00€	0,00€	-1.165,71€
04	15320	12101					0,00€	0,00€	-2.548,37€
04	15320	12103					0,00€	0,00€	-6,82€
04	15320	13000					0,00€	0,00€	-6.259,80€
04	15320	13002					0,00€	0,00€	-10.274,55€
04	15320	150					0,00€	0,00€	-7.078,03€
04	15320	15100					0,00€	0,00€	-3.035,20€
04	15320	15101					0,00€	0,00€	-986,53€
04	15320	152					0,00€	366,13€	-395,05€
04	15320	16000					0,00€	67,89€	-27.015,00€
04	15320	204					0,00€	0,00€	0,00€
04	15320	210					0,00€	21.153,49€	78.270,16€
04	15320	214					0,00€	2.118,93€	-6.822,29€
04	15320	22103					0,00€	11.477,99€	-9.416,73€
04	15320	224					0,00€	0,00€	-567,61€
04	15320	22699					0,00€	0,00€	33,34€
			SUMA Y SIGUE..... :				200.746,14€	281.205,14€	579.088,34€

EXPEDIENTE:: 2018INTERV000001
Fecha: 22/02/2018
Hora: 00:00
Und. reg:REGISTRO GENERAL

FIRMANTE - FECHA
FRANCISCO DE PAULA DIAZ ARGUELLES-INTERVENTOR - 19/09/2018
serialNumber=S2833002E,CN=Sello de tiempo TS@ - @firma,OU=Secretaría General de Administración Digital,O=Secretaría de Estado de Función Pública,C=ES - 19/09/2018 11:20:00

La autenticidad de este documento se puede comprobar con el código 07E2000A02D000G2B7W5R8N2C2 en la web del Ayto. Antequera

REMANENTES DE CRÉDITO (O016)

CLASIFICACIÓN				NIV. VINCULACIÓN			IMPORTE REMANENTE		
ORGAN.	PRG.	ECONO.	DESCRIPCIÓN DE LA APLICACIÓN	ORG.	PRG.	ECON.	NO INCORPORABLE	INC. COMPROMETIDO	INC. NO COMPROMETIDO
			SUMA ANTERIOR..... :				200.746,14€	281.205,14€	581.087,42€
04	15320	22700					0,00€	0,00€	999,54€
04	15320	22706					0,00€	3.504,46€	1.599,98€
04	15320	22799					0,00€	0,00€	48.210,70€
04	15320	27000					0,00€	0,00€	6.000,00€
04	15320	61902					0,00€	0,00€	218.383,20€
04	15320	61904					0,97€	0,00€	0,00€
04	15320	61907					155.091,33€	0,00€	0,57€
04	15320	61918					10.000,00€	0,00€	0,00€
04	15320	61927					50.000,00€	0,00€	0,00€
04	15320	61942					80.237,51€	61,71€	0,00€
04	15320	62500					0,00€	0,00€	20,07€
04	15320	62601					0,00€	0,00€	0,00€
04	15321	13000					0,00€	0,00€	1.034,36€
04	15321	13002					0,00€	0,00€	101,31€
04	15321	150					0,00€	0,00€	313,59€
04	15321	152					0,00€	1.152,53€	-171,29€
04	15321	16000					0,00€	647,47€	13.003,48€
04	15321	210					0,00€	9.512,59€	-68.658,28€
04	15321	61906					15.000,00€	0,00€	0,00€
04	160	60902					507.000,00€	0,00€	0,00€
04	1621	62902					0,00€	0,00€	0,00€
04	164	12005					0,00€	0,00€	-7,04€
04	164	12006					0,00€	0,00€	0,98€
04	164	12100					0,00€	0,00€	-1,27€
04	164	12101					0,00€	0,00€	0,58€
04	164	12103					0,00€	0,00€	4,00€
04	164	13000					0,00€	0,00€	-79,74€
04	164	13002					0,00€	0,00€	-89,38€
04	164	150					0,00€	0,00€	15,97€
04	164	15100					0,00€	0,00€	-174,11€
04	164	15101					0,00€	0,00€	-949,50€
			SUMA Y SIGUE..... :				1.018.075,95€	296.083,90€	798.646,06€

EXPEDIENTE:: 2018INTERV000001
Fecha: 22/02/2018
Hora: 00:00
Und. reg:REGISTRO GENERAL

FIRMANTE - FECHA
FRANCISCO DE PAULA DIAZ ARGUELLES-INTERVENTOR - 19/09/2018
serialNumber=S2833002E,CN=Sello de tiempo TS@ - @firma,OU=Secretaría General de Administración Digital,O=Secretaría de Estado de Función Pública,C=ES - 19/09/2018 11:20:00

La autenticidad de este documento se puede comprobar con el código 07E2000A02D000G2B7W5R8N2C2 en la web del Ayto. Antequera

REMANENTES DE CRÉDITO (O016)

CLASIFICACIÓN				NIV. VINCULACIÓN			IMPORTE REMANENTE		
ORGAN.	PRG.	ECONO.	DESCRIPCIÓN DE LA APLICACIÓN	ORG.	PRG.	ECON.	NO INCORPORABLE	INC. COMPROMETIDO	INC. NO COMPROMETIDO
			SUMA ANTERIOR..... :				1.018.075,95€	296.215,62€	798.652,86€
04	164	152					0,00€	65,86€	3,40€
04	164	16000					0,00€	6,30€	-2.899,12€
04	164	212					0,00€	1.595,11€	1.309,22€
04	164	224					0,00€	0,00€	22,23€
04	164	22699					0,00€	0,00€	-447,57€
04	164	22700					0,00€	0,06€	-228,39€
04	164	60901					0,00€	0,00€	0,00€
04	171	12004					0,00€	0,00€	-890,09€
04	171	12005					0,00€	0,00€	-720,41€
04	171	12006					0,00€	0,00€	-667,98€
04	171	12100					0,00€	0,00€	-519,78€
04	171	12101					0,00€	0,00€	-244,74€
04	171	12103					0,00€	0,00€	225,73€
04	171	13000					0,00€	0,00€	16.453,20€
04	171	13002					0,00€	0,00€	18.496,67€
04	171	13100					0,00€	0,00€	-15.464,54€
04	171	13101					0,00€	0,00€	-18.477,70€
04	171	150					0,00€	0,00€	5.589,24€
04	171	15100					0,00€	0,00€	445,00€
04	171	15101					0,00€	1.135,79€	1.132,11€
04	171	152					0,00€	0,00€	809,89€
04	171	16000					0,00€	0,00€	-6.252,11€
04	171	204					0,00€	0,00€	0,00€
04	171	210					0,00€	24.874,94€	-28.253,33€
04	171	214					0,00€	517,71€	-406,26€
04	171	22199					0,00€	3.880,03€	-27.126,20€
04	171	224					0,00€	0,00€	845,45€
04	171	22699					0,00€	3.565,35€	-2.653,27€
04	171	22700					0,00€	0,00€	-16,82€
04	171	22706					0,00€	27.408,82€	57.754,88€
04	171	27000					0,00€	0,00€	451,60€
			SUMA Y SIGUE..... :				1.018.075,95€	359.133,87€	796.916,37€

EXPEDIENTE:: 2018INTERV000001
Fecha: 22/02/2018
Hora: 00:00
Und. reg:REGISTRO GENERAL

FIRMANTE - FECHA
FRANCISCO DE PAULA DIAZ ARGUELLES-INTERVENTOR - 19/09/2018
serialNumber=S2833002E,CN=Sello de tiempo TS@ - @firma,OU=Secretaría General de Administración Digital,O=Secretaría de Estado de Función Pública,C=ES - 19/09/2018 11:20:00

La autenticidad de este documento se puede comprobar con el código 07E2000A02D000G2B7W5R8N2C2 en la web del Ayto. Antequera

REMANENTES DE CRÉDITO (O016)

CLASIFICACIÓN				NIV. VINCULACIÓN			IMPORTE REMANENTE		
ORGAN.	PRG.	ECONO.	DESCRIPCIÓN DE LA APLICACIÓN	ORG.	PRG.	ECON.	NO INCORPORABLE	INC. COMPROMETIDO	INC. NO COMPROMETIDO
			SUMA ANTERIOR..... :				1.054.029,39€	359.133,87€	796.916,37€
04	171	61902					17.976,72€	0,00€	0,00€
04	171	61916					0,00€	0,70€	0,00€
04	171	62300					0,00€	0,00€	0,00€
04	221	16204					0,00€	7.531,85€	14.417,22€
04	221	16209					0,00€	220,00€	692,65€
04	221	16209					0,00€	6.575,60€	14.818,65€
04	24144	611					0,00€	0,00€	434,96€
04	24144	61125					0,00€	0,00€	0,00€
04	24145	61102					0,00€	0,00€	0,00€
04	24145	61106					204,83€	0,00€	0,00€
04	24145	61107					5.865,79€	19.496,63€	0,00€
04	24145	61137					998,00€	0,00€	0,00€
04	24145	61138					0,00€	218,69€	0,00€
04	24145	61139					0,00€	0,00€	-90,91€
04	24145	61140					0,00€	866,56€	0,00€
04	24145	61160					706,17€	0,00€	0,00€
04	24145	61161					0,00€	1.422,51€	-9.348,78€
04	24145	61162					382,14€	0,00€	0,00€
04	24145	61163					0,00€	3.670,93€	-1.720,22€
04	24145	61164					4.961,54€	0,00€	0,00€
04	24145	61165					746,43€	4.032,53€	0,00€
04	24145	61166					937,91€	0,00€	0,00€
04	24145	61167					355,13€	7.240,99€	0,00€
04	24145	61168					1.292,98€	0,00€	0,00€
04	24145	61169					0,00€	9.401,80€	-4.268,42€
04	24145	61170					0,00€	0,00€	-99,62€
04	24145	61171					0,00€	732,14€	24,83€
04	24145	61173					0,00€	68,60€	-3.429,81€
04	24145	61175					3.098,47€	1.074,35€	0,00€
04	24145	61178					150,87€	0,00€	0,00€
04	24145	61179					16.391,84€	1.190,94€	1.003,69€
				SUMA Y SIGUE..... :			1.072.144,77€	422.878,69€	809.350,61€

EXPEDIENTE:: 2018INTERV000001
Fecha: 22/02/2018
Hora: 00:00
Und. reg:REGISTRO GENERAL

FIRMANTE - FECHA
FRANCISCO DE PAULA DIAZ ARGUELLES-INTERVENTOR - 19/09/2018
serialNumber=S2833002E,CN=Sello de tiempo TS@ - @firma,OU=Secretaría General de Administración Digital,O=Secretaría de Estado de Función Pública,C=ES - 19/09/2018 11:20:00

La autenticidad de este documento se puede comprobar con el código 07E2000A02D000G2B7W5R8N2C2 en la web del Ayto. Antequera

REMANENTES DE CRÉDITO (O016)

CLASIFICACIÓN				NIV. VINCULACIÓN			IMPORTE REMANENTE		
ORGAN.	PRG.	ECONO.	DESCRIPCIÓN DE LA APLICACIÓN	ORG.	PRG.	ECON.	NO INCORPORABLE	INC. COMPROMETIDO	INC. NO COMPROMETIDO
			SUMA ANTERIOR..... :				1.072.144,77€	422.878,69€	809.350,61€
04	24146	611					0,00€	0,00€	0,00€
04	24146	61100					0,00€	51.749,70€	0,00€
04	24146	61101					0,00€	5.825,38€	18.421,12€
04	24146	61102					0,00€	43.302,27€	0,00€
04	24146	61103					0,00€	21.249,11€	23.835,84€
04	24146	61104					0,00€	41.463,16€	0,00€
04	24146	61105					0,00€	39.284,32€	47.111,57€
04	24146	61108					0,00€	1.456,34€	0,00€
04	24146	61109					0,00€	4.983,17€	-672,02€
04	24146	61110					0,00€	42.073,26€	0,00€
04	24146	61111					0,00€	22.175,23€	36.358,47€
04	24146	61112					0,00€	2.848,66€	0,00€
04	24146	61113					0,00€	17.020,68€	-833,09€
04	24146	61114					0,00€	0,00€	76.807,55€
04	24146	61115					0,00€	2.832,78€	50.151,55€
04	24146	61116					29.306,58€	962,18€	0,00€
04	24146	61117					14.310,90€	2.791,80€	16.957,26€
04	24146	61137					0,00€	263,21€	0,10€
04	24146	61138					0,00€	270,70€	559,40€
04	24146	61139					0,00€	1.550,68€	0,12€
04	24146	61140					0,00€	806,02€	671,28€
04	321	62205					0,00€	0,02€	0,00€
04	321	62206					0,00€	0,00€	143,72€
04	333	63205					600.000,00€	0,00€	0,00€
04	3361	61907					50.000,00€	0,00€	0,00€
04	3361	61960					50.000,00€	27.045,53€	8.237,67€
04	3361	61960					0,00€	0,00€	0,00€
04	3361	68100					477.558,00€	0,00€	0,00€
04	337	61903					20.000,00€	0,00€	0,00€
04	337	61905					60.000,00€	0,01€	333,10€
04	342	61928					0,00€	8.652,35€	82.670,24€
			SUMA Y SIGUE..... :				2.373.320,25€	761.485,25€	1.170.104,49€

EXPEDIENTE:: 2018INTERV000001
Fecha: 22/02/2018
Hora: 00:00
Und. reg:REGISTRO GENERAL

FIRMANTE - FECHA
FRANCISCO DE PAULA DIAZ ARGUELLES-INTERVENTOR - 19/09/2018
serialNumber=S2833002E,CN=Sello de tiempo TS@ - @firma,OU=Secretaría General de Administración Digital,O=Secretaría de Estado de Función Pública,C=ES - 19/09/2018 11:20:00

La autenticidad de este documento se puede comprobar con el código 07E2000A02D000G2B7W5R8N2C2 en la web del Ayto. Antequera

REMANENTES DE CRÉDITO (O016)

CLASIFICACIÓN				NIV. VINCULACIÓN			IMPORTE REMANENTE		
ORGAN.	PRG.	ECONO.	DESCRIPCIÓN DE LA APLICACIÓN	ORG.	PRG.	ECON.	NO INCORPORABLE	INC. COMPROMETIDO	INC. NO COMPROMETIDO
			SUMA ANTERIOR..... :				3.873.320,25€	761.485,25€	1.170.104,49€
04	342	62203					750.000,00€	0,00€	0,00€
04	342	62300					0,00€	0,00€	0,00€
04	342	62500					0,00€	0,00€	0,00€
04	431	62902					0,00€	0,00€	0,00€
04	4312	62300					0,00€	0,00€	0,00€
04	439	62902					0,00€	0,00€	0,00€
04	454	61931					0,00€	0,00€	0,00€
04	9200	12003					0,00€	0,00€	-154,72€
04	9200	12004					0,00€	0,00€	-3,44€
04	9200	12006					0,00€	55,59€	5,30€
04	9200	12100					0,00€	0,00€	-46,71€
04	9200	12101					0,00€	0,00€	-62,09€
04	9200	12103					0,00€	0,00€	-10,71€
04	9200	13000					0,00€	0,00€	-1.025,00€
04	9200	13002					0,00€	1.213,79€	1,46€
04	9200	150					0,00€	0,00€	40,53€
04	9200	15100					0,00€	0,00€	-398,52€
04	9200	15101					0,00€	0,00€	-507,57€
04	9200	152					0,00€	125,91€	3,76€
04	9200	16000					0,00€	9.863,57€	3,00€
04	929	60906					0,00€	6.183,10€	68,70€
04	9330	212					0,00€	15.309,61€	-5.147,05€
04	9330	213					0,00€	4.709,68€	-4.239,00€
04	9330	22199					0,00€	1.135,54€	16.348,97€
04	9330	62201					0,00€	0,00€	0,00€
04	9330	62202					30.000,00€	0,00€	0,00€
04	9330	63211					0,00€	0,00€	0,00€
04	9330	63237					0,00€	5.443,84€	0,25€
05	330	12004					0,00€	0,00€	65,00€
05	330	12100					0,00€	0,00€	65,00€
05	330	12101					0,00€	0,00€	5,00€
			SUMA Y SIGUE..... :				3.153.320,25€	805.525,88€	1.175.116,65€

EXPEDIENTE:: 2018INTERV000001
Fecha: 22/02/2018
Hora: 00:00
Und. reg:REGISTRO GENERAL

FIRMANTE - FECHA
FRANCISCO DE PAULA DIAZ ARGUELLES-INTERVENTOR - 19/09/2018
serialNumber=S2833002E,CN=Sello de tiempo TS@ - @firma,OU=Secretaría General de Administración Digital,O=Secretaría de Estado de Función Pública,C=ES - 19/09/2018 11:20:00

La autenticidad de este documento se puede comprobar con el código 07E2000A02D000G2B7W5R8N2C2 en la web del Ayto. Antequera

REMANENTES DE CRÉDITO (O016)

CLASIFICACIÓN				NIV. VINCULACIÓN			IMPORTE REMANENTE		
ORGAN.	PRG.	ECONO.	DESCRIPCIÓN DE LA APLICACIÓN	ORG.	PRG.	ECON.	NO INCORPORABLE	INC. COMPROMETIDO	INC. NO COMPROMETIDO
			SUMA ANTERIOR..... :				3.153.320,25€	805.525,88€	1.176.436,65€
05	330	150					0,00€	0,00€	660,00€
05	330	16000					0,00€	0,00€	85,00€
05	330	202					0,00€	0,00€	380,61€
05	330	22699					0,00€	0,00€	150,00€
05	330	22700					0,00€	0,00€	1.059,24€
05	330	41005					0,00€	0,00€	0,00€
05	3321	12000					0,00€	0,00€	2.662,96€
05	3321	12001					0,00€	0,00€	-15,40€
05	3321	12004					0,00€	0,00€	-15,35€
05	3321	12005					0,00€	0,00€	-64,42€
05	3321	12006					0,00€	0,00€	435,07€
05	3321	12100					0,00€	0,00€	1.443,56€
05	3321	12101					0,00€	0,00€	592,42€
05	3321	12103					0,00€	0,00€	4,48€
05	3321	13000					0,00€	0,00€	734,51€
05	3321	13002					0,00€	0,00€	-2.780,40€
05	3321	150					0,00€	0,00€	1.443,03€
05	3321	15100					0,00€	0,00€	90,00€
05	3321	15101					0,00€	0,00€	3,56€
05	3321	152					0,00€	0,00€	-357,17€
05	3321	16000					0,00€	0,00€	17.263,52€
05	3321	212					0,00€	0,00€	950,00€
05	3321	22000					0,00€	0,00€	1,01€
05	3321	22699					0,00€	560,20€	0,00€
05	3321	22700					0,00€	0,02€	974,27€
05	3321	62901					0,00€	0,00€	0,00€
05	3321	78000					0,00€	0,00€	0,00€
05	3322	13000					0,00€	0,00€	-12,27€
05	3322	13002					0,00€	0,00€	-14,63€
05	3322	150					0,00€	0,00€	3,76€
05	3322	15101					0,00€	0,00€	4,16€
			SUMA Y SIGUE..... :				3.153.320,25€	806.086,10€	1.200.798,17€

EXPEDIENTE:: 2018INTERV000001
Fecha: 22/02/2018
Hora: 00:00
Und. reg:REGISTRO GENERAL

FIRMANTE - FECHA
FRANCISCO DE PAULA DIAZ ARGUELLES-INTERVENTOR - 19/09/2018
serialNumber=S2833002E,CN=Sello de tiempo TS@ - @firma,OU=Secretaría General de Administración Digital,O=Secretaría de Estado de Función Pública,C=ES - 19/09/2018 11:20:00

La autenticidad de este documento se puede comprobar con el código 07E2000A02D000G2B7W5R8N2C2 en la web del Ayto. Antequera

REMANENTES DE CRÉDITO (O016)

CLASIFICACIÓN				NIV. VINCULACIÓN			IMPORTE REMANENTE		
ORGAN.	PRG.	ECONO.	DESCRIPCIÓN DE LA APLICACIÓN	ORG.	PRG.	ECON.	NO INCORPORABLE	INC. COMPROMETIDO	INC. NO COMPROMETIDO
			SUMA ANTERIOR..... :				3.153.320,25€	806.086,10€	1.200.798,89€
05	3322	152					0,00€	0,00€	0,36€
05	3322	16000					0,00€	229,99€	0,40€
05	3322	22199					0,00€	0,05€	5,00€
05	3322	22699					0,00€	3.175,72€	-1.886,19€
05	3322	22700					0,00€	0,00€	2.544,96€
05	3322	22706					0,00€	477,92€	1.522,08€
05	333	12004					0,00€	0,00€	-3,44€
05	333	12005					0,00€	0,00€	-9,42€
05	333	12006					0,00€	0,00€	92,12€
05	333	12100					0,00€	0,00€	5,92€
05	333	12101					0,00€	0,00€	-99,12€
05	333	12103					0,00€	0,00€	3,12€
05	333	13000					0,00€	0,00€	-43,78€
05	333	13002					0,00€	0,00€	-54,29€
05	333	150					0,00€	0,00€	1.883,79€
05	333	15100					0,00€	0,00€	240,39€
05	333	15101					0,00€	0,00€	104,92€
05	333	152					0,00€	0,00€	59,58€
05	333	16000					0,00€	1.363,24€	5,00€
05	333	22000					0,00€	366,04€	213,36€
05	333	22699					0,00€	4.442,33€	-3.730,88€
05	333	22700					0,00€	0,00€	3.555,23€
05	333	62600					0,00€	0,00€	210,00€
05	334	22500					0,00€	0,00€	0,00€
05	334	22699					0,00€	0,00€	17,04€
05	334	41000					0,00€	0,00€	6.500,00€
05	334	41002					0,00€	0,00€	0,00€
05	334	44900					0,00€	0,00€	0,00€
05	3360	13000					0,00€	0,00€	-7,28€
05	3360	13002					0,00€	0,00€	-7,67€
05	3360	150					0,00€	0,00€	25,12€
			SUMA Y SIGUE..... :				3.153.320,25€	816.141,39€	1.211.944,49€

EXPEDIENTE:: 2018INTERV000001
Fecha: 22/02/2018
Hora: 00:00
Und. reg:REGISTRO GENERAL

FIRMANTE - FECHA
FRANCISCO DE PAULA DIAZ ARGUELLES-INTERVENTOR - 19/09/2018
serialNumber=S2833002E,CN=Sello de tiempo TS@ - @firma,OU=Secretaría General de Administración Digital,O=Secretaría de Estado de Función Pública,C=ES - 19/09/2018 11:20:00

La autenticidad de este documento se puede comprobar con el código 07E2000A02D000G2B7W5R8N2C2 en la web del Ayto. Antequera

REMANENTES DE CRÉDITO (O016)

CLASIFICACIÓN				NIV. VINCULACIÓN			IMPORTE REMANENTE		
ORGAN.	PRG.	ECONO.	DESCRIPCIÓN DE LA APLICACIÓN	ORG.	PRG.	ECON.	NO INCORPORABLE	INC. COMPROMETIDO	INC. NO COMPROMETIDO
			SUMA ANTERIOR..... :				3.153.320,25€	816.141,39€	1.211.949,85€
05	3360	152					0,00€	0,00€	2,68€
05	3360	16000					0,00€	0,00€	-1.752,57€
05	3361	12005					0,00€	0,00€	-2,04€
05	3361	12006					0,00€	0,00€	0,20€
05	3361	12100					0,00€	0,00€	-1,27€
05	3361	12101					0,00€	0,00€	-2,41€
05	3361	12103					0,00€	0,00€	4,00€
05	3361	13000					0,00€	0,00€	-396,06€
05	3361	13002					0,00€	0,00€	-1.002,67€
05	3361	150					0,00€	0,00€	598,28€
05	3361	15100					0,00€	0,00€	1.606,33€
05	3361	15101					0,00€	0,00€	1.820,00€
05	3361	152					0,00€	0,00€	36,33€
05	3361	16000					0,00€	0,00€	-14.304,79€
05	3361	210					0,00€	0,00€	361,07€
05	3361	214					0,00€	0,00€	286,24€
05	3361	22000					0,00€	0,00€	100,00€
05	3361	22103					0,00€	109,56€	452,43€
05	3361	224					0,00€	0,00€	119,93€
05	3361	22699					0,00€	0,00€	-1.298,22€
05	3361	48000					0,00€	0,00€	-2.000,00€
05	3361	48001					0,00€	0,00€	1.000,00€
05	3361	48002					0,00€	0,00€	2.000,00€
05	3361	48003					0,00€	0,00€	0,00€
05	3361	48004					0,00€	0,00€	4.000,00€
05	3361	48006					0,00€	0,00€	0,00€
05	3361	68223					2.000,36€	0,00€	0,00€
05	3361	78000					0,00€	0,00€	0,00€
05	3362	13000					0,00€	0,00€	-55,49€
05	3362	13002					0,00€	0,00€	-100,83€
05	3362	150					0,00€	0,00€	927,14€
			SUMA Y SIGUE..... :				3.155.320,61€	816.250,95€	1.204.342,77€

EXPEDIENTE:: 2018INTERV000001
Fecha: 22/02/2018
Hora: 00:00
Und. reg:REGISTRO GENERAL

FIRMANTE - FECHA
FRANCISCO DE PAULA DIAZ ARGUELLES-INTERVENTOR - 19/09/2018
serialNumber=S2833002E,CN=Sello de tiempo TS@ - @firma,OU=Secretaría General de Administración Digital,O=Secretaría de Estado de Función Pública,C=ES - 19/09/2018 11:20:00

La autenticidad de este documento se puede comprobar con el código 07E2000A02D000G2B7W5R8N2C2 en la web del Ayto. Antequera

REMANENTES DE CRÉDITO (O016)

CLASIFICACIÓN				NIV. VINCULACIÓN			IMPORTE REMANENTE		
ORGAN.	PRG.	ECONO.	DESCRIPCIÓN DE LA APLICACIÓN	ORG.	PRG.	ECON.	NO INCORPORABLE	INC. COMPROMETIDO	INC. NO COMPROMETIDO
			SUMA ANTERIOR..... :				3.155.320,61€	816.250,95€	1.204.568,97€
05	3362	152					0,00€	0,00€	113,10€
05	3362	16000					0,00€	0,00€	-1.888,25€
05	3362	22109					0,00€	0,01€	195,23€
05	3362	22700					0,00€	0,00€	28,79€
05	491	44900					0,00€	0,00€	3.000,00€
05	912	214					0,00€	0,00€	1.200,00€
05	9330	212					0,00€	0,00€	1.122,43€
06	23100	12003					0,00€	0,00€	992,30€
06	23100	12004					0,00€	0,00€	-3,46€
06	23100	12006					0,00€	0,00€	-6,23€
06	23100	12100					0,00€	0,00€	1.185,68€
06	23100	12101					0,00€	0,00€	880,71€
06	23100	12103					0,00€	0,00€	1,64€
06	23100	13000					0,00€	0,00€	-12,61€
06	23100	13002					0,00€	0,00€	-53,22€
06	23100	150					0,00€	0,00€	251,46€
06	23100	15101					0,00€	0,00€	288,87€
06	23100	152					0,00€	0,00€	3,04€
06	23100	16000					0,00€	0,00€	719,93€
06	23100	212					0,00€	0,00€	-6.247,95€
06	23100	224					0,00€	0,00€	514,40€
06	23100	22699					0,00€	6.614,81€	-9.740,56€
06	23100	22700					0,00€	0,03€	-1.552,29€
06	23100	48003					0,00€	0,00€	26.814,37€
06	23100	62500					0,00€	783,43€	1,15€
06	23100	830					0,00€	0,00€	1.750,00€
06	23101	13000					0,00€	0,00€	-450,56€
06	23101	13002					0,00€	0,00€	-367,44€
06	23101	150					0,00€	0,00€	44,58€
06	23101	152					0,00€	197,58€	1,08€
06	23101	16000					0,00€	5.852,26€	2,85€
			SUMA Y SIGUE..... :				3.155.320,61€	829.699,07€	1.223.131,81€

EXPEDIENTE:: 2018INTERV000001
Fecha: 22/02/2018
Hora: 00:00
Und. reg:REGISTRO GENERAL

FIRMANTE - FECHA
FRANCISCO DE PAULA DIAZ ARGUELLES-INTERVENTOR - 19/09/2018
serialNumber=S2833002E,CN=Sello de tiempo TS@ - @firma,OU=Secretaría General de Administración Digital,O=Secretaría de Estado de Función Pública,C=ES - 19/09/2018 11:20:00

La autenticidad de este documento se puede comprobar con el código 07E2000A02D000G2B7W5R8N2C2 en la web del Ayto. Antequera

REMANENTES DE CRÉDITO (O016)

CLASIFICACIÓN				NIV. VINCULACIÓN			IMPORTE REMANENTE		
ORGAN.	PRG.	ECONO.	DESCRIPCIÓN DE LA APLICACIÓN	ORG.	PRG.	ECON.	NO INCORPORABLE	INC. COMPROMETIDO	INC. NO COMPROMETIDO
			SUMA ANTERIOR..... :				3.155.320,61€	829.699,07€	1.216.438,29€
06	23102	22699					0,00€	0,00€	-3.346,76€
06	23102	48000					0,00€	0,00€	50.000,00€
06	23103	22699					0,00€	930,01€	19.529,89€
06	23104	22000					0,00€	0,00€	1.000,00€
06	23104	22199					0,00€	0,00€	1.000,00€
06	23104	224					0,00€	0,00€	400,00€
06	23104	22699					0,00€	0,00€	8.350,00€
06	23105	13000					0,00€	71,39€	0,88€
06	23105	13002					0,00€	31,24€	3,80€
06	23105	150					0,00€	1.012,24€	-923,41€
06	23105	15101					0,00€	0,00€	70,00€
06	23105	152					0,00€	36,81€	3,04€
06	23105	16000					0,00€	0,00€	-394,74€
06	23105	22699					0,00€	199,65€	-161,41€
06	23106	13000					0,00€	0,00€	-4,58€
06	23106	13002					0,00€	0,00€	-7,56€
06	23106	150					0,00€	0,00€	4,68€
06	23106	152					0,00€	0,00€	2,68€
06	23106	16000					0,00€	0,00€	-217,21€
06	23106	22699					0,00€	686,73€	-6.302,09€
06	23107	13000					0,00€	0,00€	14.931,92€
06	23107	13002					0,00€	0,00€	14.631,97€
06	23107	13100					0,00€	0,00€	-15.942,41€
06	23107	13101					0,00€	420,82€	-14.421,04€
06	23107	150					0,00€	0,00€	186,60€
06	23107	152					0,00€	164,65€	3,04€
06	23107	16000					0,00€	5.294,52€	1,91€
06	23107	22699					0,00€	0,00€	66,28€
06	23107	22706					0,00€	9.171,00€	12,00€
06	23108	13000					0,00€	0,00€	-25,56€
06	23108	13002					0,00€	0,00€	-30,76€
				SUMA Y SIGUE..... :			3.155.320,61€	847.718,13€	1.291.552,97€

EXPEDIENTE:: 2018INTERV000001
Fecha: 22/02/2018
Hora: 00:00
Und. reg:REGISTRO GENERAL

FIRMANTE - FECHA
FRANCISCO DE PAULA DIAZ ARGUELLES-INTERVENTOR - 19/09/2018
serialNumber=S2833002E,CN=Sello de tiempo TS@ - @firma,OU=Secretaría General de Administración Digital,O=Secretaría de Estado de Función Pública,C=ES - 19/09/2018 11:20:00

La autenticidad de este documento se puede comprobar con el código 07E2000A02D000G2B7W5R8N2C2 en la web del Ayto. Antequera

REMANENTES DE CRÉDITO (O016)

CLASIFICACIÓN				NIV. VINCULACIÓN			IMPORTE REMANENTE		
ORGAN.	PRG.	ECONO.	DESCRIPCIÓN DE LA APLICACIÓN	ORG.	PRG.	ECON.	NO INCORPORABLE	INC. COMPROMETIDO	INC. NO COMPROMETIDO
			SUMA ANTERIOR..... :				3.155.320,61€	847.718,13€	1.291.673,03€
06	23108	150					0,00€	0,00€	60,03€
06	23108	152					0,00€	7,75€	3,04€
06	23108	16000					0,00€	0,00€	-647,92€
06	23109	13100					0,00€	1.174,29€	6.740,66€
06	23109	13101					0,00€	2.273,25€	5.708,06€
06	23109	16000					0,00€	5.092,92€	-837,53€
06	2311	13000					0,00€	1.326,19€	2,56€
06	2311	13002					0,00€	1.393,75€	1,06€
06	2311	150					0,00€	0,00€	228,98€
06	2311	152					0,00€	99,72€	0,72€
06	2311	16000					0,00€	0,00€	-210,02€
06	2314	13000					0,00€	0,00€	-21,53€
06	2314	13002					0,00€	0,00€	-19,81€
06	2314	150					0,00€	0,00€	48,19€
06	2314	152					0,00€	29,06€	2,68€
06	2314	16000					0,00€	0,00€	-22,34€
06	2314	22706					0,00€	0,00€	461.143,82€
06	2315	22706					0,00€	0,00€	-216.141,16€
06	2316	22699					0,00€	6.175,55€	-6.175,55€
06	23161	143					0,00€	351,83€	-685,93€
06	23161	16000					0,00€	600,53€	-829,22€
06	23161	22104					0,00€	0,00€	7.000,00€
06	23161	22199					0,00€	0,00€	10.000,00€
06	311	22699					0,00€	0,00€	500,00€
06	3200	12004					0,00€	0,00€	658,90€
06	3200	12005					0,00€	0,00€	-2,04€
06	3200	12006					0,00€	0,00€	-18,17€
06	3200	12100					0,00€	0,00€	739,56€
06	3200	12101					0,00€	0,00€	-20,17€
06	3200	12103					0,00€	0,00€	-11,76€
06	3200	13000					0,00€	0,00€	393,38€
				SUMA Y SIGUE..... :			3.155.320,61€	866.242,97€	1.559.141,46€

EXPEDIENTE:: 2018INTERV000001
Fecha: 22/02/2018
Hora: 00:00
Und. reg:REGISTRO GENERAL

FIRMANTE - FECHA
FRANCISCO DE PAULA DIAZ ARGUELLES-INTERVENTOR - 19/09/2018
serialNumber=S2833002E,CN=Sello de tiempo TS@ - @firma,OU=Secretaría General de Administración Digital,O=Secretaría de Estado de Función Pública,C=ES - 19/09/2018 11:20:00

La autenticidad de este documento se puede comprobar con el código 07E2000A02D000G2B7W5R8N2C2 en la web del Ayto. Antequera

REMANENTES DE CRÉDITO (O016)

CLASIFICACIÓN				NIV. VINCULACIÓN			IMPORTE REMANENTE		
ORGAN.	PRG.	ECONO.	DESCRIPCIÓN DE LA APLICACIÓN	ORG.	PRG.	ECON.	NO INCORPORABLE	INC. COMPROMETIDO	INC. NO COMPROMETIDO
			SUMA ANTERIOR..... :				3.155.320,61€	866.242,97€	1.558.148,78€
06	3200	13002					0,00€	0,00€	-496,34€
06	3200	13100					0,00€	0,00€	-2.483,44€
06	3200	13101					0,00€	0,00€	-2.606,77€
06	3200	150					0,00€	0,00€	815,57€
06	3200	15100					0,00€	0,00€	88,38€
06	3200	15101					0,00€	0,00€	940,90€
06	3200	152					0,00€	0,00€	169,98€
06	3200	16000					0,00€	1.556,58€	4.003,42€
06	3200	202					0,00€	2.420,00€	-4.840,00€
06	3200	212					0,00€	25.608,30€	-28.691,88€
06	3200	22699					0,00€	0,00€	1.000,00€
06	3200	22700					0,00€	0,02€	41.897,18€
06	3200	48000					0,00€	0,00€	11.000,00€
06	3200	62300					0,00€	0,00€	0,00€
06	323	47900					0,00€	0,00€	0,00€
06	3262	22699					0,00€	0,05€	432,36€
07	130	12001					0,00€	0,00€	-62,66€
07	130	12003					0,00€	0,00€	-8.124,32€
07	130	12005					0,00€	0,00€	-29,41€
07	130	12006					0,00€	0,00€	-944,26€
07	130	12100					0,00€	0,00€	-1.994,48€
07	130	12101					0,00€	0,00€	1.552,31€
07	130	12103					0,00€	0,00€	-1.429,24€
07	130	13000					0,00€	0,00€	9.738,91€
07	130	13002					0,00€	0,00€	12.556,76€
07	130	150					0,00€	0,00€	4.261,89€
07	130	15100					0,00€	10,01€	33.453,36€
07	130	15101					0,00€	0,00€	466,26€
07	130	152					0,00€	0,00€	-75,50€
07	130	16000					0,00€	20.018,27€	26.376,70€
07	130	20301					0,00€	0,00€	7.832,63€
			SUMA Y SIGUE..... :				3.155.320,61€	915.856,20€	1.663.949,77€

EXPEDIENTE:: 2018INTERV000001
Fecha: 22/02/2018
Hora: 00:00
Und. reg:REGISTRO GENERAL

FIRMANTE - FECHA
FRANCISCO DE PAULA DIAZ ARGUELLES-INTERVENTOR - 19/09/2018
serialNumber=S2833002E,CN=Sello de tiempo TS@ - @firma,OU=Secretaría General de Administración Digital,O=Secretaría de Estado de Función Pública,C=ES - 19/09/2018 11:20:00

La autenticidad de este documento se puede comprobar con el código 07E2000A02D000G2B7W5R8N2C2 en la web del Ayto. Antequera

REMANENTES DE CRÉDITO (O016)

CLASIFICACIÓN				NIV. VINCULACIÓN			IMPORTE REMANENTE		
ORGAN.	PRG.	ECONO.	DESCRIPCIÓN DE LA APLICACIÓN	ORG.	PRG.	ECON.	NO INCORPORABLE	INC. COMPROMETIDO	INC. NO COMPROMETIDO
			SUMA ANTERIOR..... :				3.155.320,61€	921.590,84€	1.662.374,55€
07	130	204					0,00€	2.867,32€	-787,61€
07	130	212					0,00€	0,00€	-786,50€
07	130	214					0,00€	1.927,06€	1.254,41€
07	130	22000					0,00€	2.455,55€	-1.700,00€
07	130	22103					0,00€	7.032,45€	26.703,27€
07	130	22111					0,00€	24.397,73€	-24.359,89€
07	130	22199					0,00€	0,00€	2.540,00€
07	130	224					0,00€	0,00€	-6.182,66€
07	130	22699					0,00€	2.075,00€	2.535,39€
07	130	22700					0,00€	0,00€	2.796,06€
07	130	42110					0,00€	0,00€	0,00€
07	130	46200					0,00€	0,00€	1.250,00€
07	130	62900					0,00€	0,00€	5,22€
07	132	27000					0,00€	0,00€	3.000,00€
07	132	62701					0,00€	0,00€	0,00€
07	133	22699					0,00€	1.742,85€	22,60€
07	133	27000					0,00€	0,00€	1.500,00€
07	133	62401					0,00€	0,00€	15.000,00€
07	135	13000					0,00€	0,00€	-1,77€
07	135	13002					0,00€	0,00€	-7,43€
07	135	150					0,00€	0,00€	18,02€
07	135	15101					0,00€	0,00€	-247,49€
07	135	152					0,00€	0,00€	2,68€
07	135	16000					0,00€	258,54€	2,12€
07	135	214					0,00€	80,00€	-603,81€
07	135	22103					0,00€	101,60€	-29,84€
07	135	22199					0,00€	7.223,10€	1.289,37€
07	135	224					0,00€	0,00€	-907,08€
07	135	22606					0,00€	0,00€	1.000,00€
07	135	22699					0,00€	41,03€	-624,65€
07	135	22700					0,00€	0,04€	-213,28€
			SUMA Y SIGUE..... :				3.155.320,61€	966.058,47€	1.686.416,90€

EXPEDIENTE:: 2018INTERV000001
Fecha: 22/02/2018
Hora: 00:00
Und. reg:REGISTRO GENERAL

FIRMANTE - FECHA
FRANCISCO DE PAULA DIAZ ARGUELLES-INTERVENTOR - 19/09/2018
serialNumber=S2833002E,CN=Sello de tiempo TS@ - @firma,OU=Secretaría General de Administración Digital,O=Secretaría de Estado de Función Pública,C=ES - 19/09/2018 11:20:00

La autenticidad de este documento se puede comprobar con el código 07E2000A02D000G2B7W5R8N2C2 en la web del Ayto. Antequera

REMANENTES DE CRÉDITO (O016)

CLASIFICACIÓN				NIV. VINCULACIÓN			IMPORTE REMANENTE		
ORGAN.	PRG.	ECONO.	DESCRIPCIÓN DE LA APLICACIÓN	ORG.	PRG.	ECON.	NO INCORPORABLE	INC. COMPROMETIDO	INC. NO COMPROMETIDO
			SUMA ANTERIOR..... :				3.155.320,61€	966.058,47€	1.687.329,82€
07	135	23020					0,00€	0,00€	456,46€
07	136	46700					0,00€	0,00€	89,81€
07	441	22706					0,00€	0,00€	3.506,00€
07	4411	47900					0,00€	0,00€	25.000,00€
07	4412	22602					0,00€	6.045,98€	-0,26€
07	4412	47900					0,00€	0,00€	0,00€
08	23102	13000					0,00€	0,00€	-14,28€
08	23102	13002					0,00€	0,00€	-16,58€
08	23102	150					0,00€	0,00€	24,94€
08	23102	15101					0,00€	0,00€	135,00€
08	23102	152					0,00€	0,00€	0,36€
08	23102	16000					0,00€	0,00€	-482,46€
08	23102	48003					0,00€	0,00€	3.000,00€
08	2312	13000					0,00€	0,00€	-1.187,76€
08	2312	13002					0,00€	0,00€	-1.288,77€
08	2312	150					0,00€	0,00€	2,42€
08	2312	15101					0,00€	0,00€	-149,84€
08	2312	152					0,00€	178,27€	53,34€
08	2312	16000					0,00€	6.749,81€	1.003,46€
08	2312	22699					0,00€	927,20€	-1.108,24€
08	2312	22706					0,00€	0,00€	2.100,00€
08	2313	13000					0,00€	0,00€	-7,15€
08	2313	13002					0,00€	0,00€	-7,30€
08	2313	150					0,00€	0,00€	0,56€
08	2313	152					0,00€	0,00€	2,68€
08	2313	16000					0,00€	0,00€	-13,92€
08	2313	22699					0,00€	0,00€	307,77€
08	493	22699					0,00€	0,00€	810,35€
08	924	22699					0,00€	820,00€	1.695,58€
08	924	48003					0,00€	0,00€	0,00€
08	924	48912					0,00€	0,00€	233,50€
				SUMA Y SIGUE..... :			3.155.320,61€	980.779,73€	1.720.562,57€

EXPEDIENTE:: 2018INTERV000001
Fecha: 22/02/2018
Hora: 00:00
Und. reg:REGISTRO GENERAL

FIRMANTE - FECHA
FRANCISCO DE PAULA DIAZ ARGUELLES-INTERVENTOR - 19/09/2018
serialNumber=S2833002E,CN=Sello de tiempo TS@ - @firma,OU=Secretaría General de Administración Digital,O=Secretaría de Estado de Función Pública,C=ES - 19/09/2018 11:20:00

La autenticidad de este documento se puede comprobar con el código 07E2000A02D000G2B7W5R8N2C2 en la web del Ayto. Antequera

REMANENTES DE CRÉDITO (O016)

CLASIFICACIÓN				NIV. VINCULACIÓN			IMPORTE REMANENTE		
ORGAN.	PRG.	ECONO.	DESCRIPCIÓN DE LA APLICACIÓN	ORG.	PRG.	ECON.	NO INCORPORABLE	INC. COMPROMETIDO	INC. NO COMPROMETIDO
			SUMA ANTERIOR..... :				3.155.320,61€	980.779,73€	1.720.173,55€
08	925	12003					0,00€	0,00€	-194,51€
08	925	12004					0,00€	0,00€	-3,44€
08	925	12006					0,00€	91,62€	3,49€
08	925	12100					0,00€	0,00€	-88,71€
08	925	12101					0,00€	0,00€	-78,96€
08	925	12103					0,00€	0,00€	-38,12€
08	925	13000					0,00€	0,00€	1.830,45€
08	925	13002					0,00€	0,00€	1.894,19€
08	925	150					0,00€	0,00€	1.715,61€
08	925	15100					0,00€	0,00€	862,28€
08	925	152					0,00€	298,30€	0,72€
08	925	16000					0,00€	1.606,92€	3.562,77€
09	340	41004					0,00€	0,00€	0,00€
09	342	22706					0,00€	0,00€	0,01€
09	342	41000					0,00€	0,00€	0,00€
09	342	41001					0,00€	0,00€	12.387,65€
09	342	75000					0,00€	0,00€	0,00€
10	151	12000					0,00€	0,00€	-4,01€
10	151	12001					0,00€	0,00€	-5,82€
10	151	12003					0,00€	0,00€	-58,44€
10	151	12006					0,00€	8,09€	3,84€
10	151	12100					0,00€	0,00€	-30,90€
10	151	12101					0,00€	0,00€	-3,46€
10	151	12103					0,00€	0,00€	-5,29€
10	151	13000					0,00€	0,00€	-27,90€
10	151	13002					0,00€	0,00€	-39,76€
10	151	150					0,00€	0,00€	69,60€
10	151	152					0,00€	71,67€	1,44€
10	151	16000					0,00€	533,20€	5.000,43€
10	151	27000					0,00€	0,00€	3,19€
10	151	60000					0,00€	0,00€	0,00€
			SUMA Y SIGUE..... :				3.155.320,61€	983.389,53€	1.747.318,92€

EXPEDIENTE:: 2018INTERV000001
Fecha: 22/02/2018
Hora: 00:00
Und. reg:REGISTRO GENERAL

FIRMANTE - FECHA
FRANCISCO DE PAULA DIAZ ARGUELLES-INTERVENTOR - 19/09/2018
serialNumber=S2833002E,CN=Sello de tiempo TS@ - @firma,OU=Secretaría General de Administración Digital,O=Secretaría de Estado de Función Pública,C=ES - 19/09/2018 11:20:00

La autenticidad de este documento se puede comprobar con el código 07E2000A02D000G2B7W5R8N2C2 en la web del Ayto. Antequera

REMANENTES DE CRÉDITO (O016)

CLASIFICACIÓN				NIV. VINCULACIÓN			IMPORTE REMANENTE		
ORGAN.	PRG.	ECONO.	DESCRIPCIÓN DE LA APLICACIÓN	ORG.	PRG.	ECON.	NO INCORPORABLE	INC. COMPROMETIDO	INC. NO COMPROMETIDO
			SUMA ANTERIOR..... :				3.155.320,61€	983.389,53€	1.747.318,92€
10	151	74999					0,00€	0,00€	0,00€
10	152	63236					12.496,26€	0,00€	0,00€
10	152	78001					50.000,00€	0,00€	0,00€
10	152	78002					20.216,50€	0,00€	0,00€
10	1522	202					0,00€	0,00€	5.300,00€
10	1522	44900					0,00€	0,00€	0,00€
10	3361	22700					0,00€	0,00€	3.647,75€
10	932	12003					0,00€	0,00€	-7,60€
10	932	12006					0,00€	0,00€	7,28€
10	932	12100					0,00€	0,00€	-1,36€
10	932	12101					0,00€	28,55€	-28,00€
10	932	12103					0,00€	0,00€	1,96€
10	932	13000					0,00€	0,00€	-5,24€
10	932	13002					0,00€	0,00€	-7,78€
10	932	150					0,00€	0,00€	0,20€
10	932	152					0,00€	0,00€	0,36€
10	932	16000					0,00€	2.430,35€	3,36€
11	130	22111					0,00€	0,00€	268,75€
11	133	62300					0,00€	0,00€	0,00€
11	152	74100					50.000,00€	0,00€	0,00€
11	1531	46700					0,00€	0,00€	0,00€
11	160	22501					0,00€	0,00€	0,00€
11	160	22699					0,00€	0,00€	0,00€
11	161	22699					0,00€	0,00€	50,99€
11	161	44900					0,00€	0,00€	37.210,00€
11	162	25000					0,00€	0,00€	2.000,00€
11	1621	46700					0,00€	0,00€	5.637,77€
11	1621	74100					0,00€	0,00€	0,02€
11	163	44900					0,00€	0,00€	0,00€
11	165	12001					0,00€	0,00€	-1,76€
11	165	12004					0,00€	0,00€	-855,83€
				SUMA Y SIGUE..... :			3.288.033,37€	985.848,43€	1.800.539,79€

EXPEDIENTE:: 2018INTERV000001
Fecha: 22/02/2018
Hora: 00:00
Und. reg:REGISTRO GENERAL

FIRMANTE - FECHA
FRANCISCO DE PAULA DIAZ ARGUELLES-INTERVENTOR - 19/09/2018
serialNumber=S2833002E,CN=Sello de tiempo TS@ - @firma,OU=Secretaría General de Administración Digital,O=Secretaría de Estado de Función Pública,C=ES - 19/09/2018 11:20:00

La autenticidad de este documento se puede comprobar con el código 07E2000A02D000G2B7W5R8N2C2 en la web del Ayto. Antequera

REMANENTES DE CRÉDITO (O016)

CLASIFICACIÓN				NIV. VINCULACIÓN			IMPORTE REMANENTE		
ORGAN.	PRG.	ECONO.	DESCRIPCIÓN DE LA APLICACIÓN	ORG.	PRG.	ECON.	NO INCORPORABLE	INC. COMPROMETIDO	INC. NO COMPROMETIDO
			SUMA ANTERIOR..... :				3.288.033,37€	985.848,43€	1.803.503,09€
11	165	12006					0,00€	0,00€	1.481,65€
11	165	12100					0,00€	0,00€	355,66€
11	165	12101					0,00€	0,00€	32,19€
11	165	12103					0,00€	0,00€	-828,23€
11	165	13000					0,00€	517,62€	3,89€
11	165	13002					0,00€	0,00€	-537,24€
11	165	150					0,00€	0,00€	1.459,92€
11	165	15100					0,00€	0,00€	2.956,60€
11	165	15101					0,00€	0,00€	-2.113,07€
11	165	152					0,00€	0,00€	562,45€
11	165	16000					0,00€	4.834,39€	3.155,90€
11	165	210					0,00€	315,21€	4.007,11€
11	165	214					0,00€	996,82€	2.223,81€
11	165	22100					0,00€	0,00€	31.163,76€
11	165	22100					0,00€	0,00€	-36.681,72€
11	165	22100					0,00€	0,00€	59.209,26€
11	165	22100					0,00€	0,00€	-2.013,69€
11	165	22100					0,00€	0,00€	-3.102,82€
11	165	22100					0,00€	0,00€	-27.973,58€
11	165	22100					0,00€	0,00€	-7.379,78€
11	165	22100					0,00€	0,00€	-13.293,67€
11	165	22100					0,00€	0,00€	-5.768,91€
11	165	22100					0,00€	0,00€	-768,76€
11	165	22103					0,00€	0,00€	1.024,37€
11	165	224					0,00€	0,00€	-149,04€
11	165	22706					0,00€	0,00€	9.885,22€
11	165	27000					0,00€	0,00€	2.000,00€
11	170	22699					0,00€	121,00€	-5.449,16€
11	170	22706					0,00€	0,00€	5.500,00€
11	170	451					0,00€	0,00€	0,87€
11	170	48912					0,00€	0,00€	1.500,00€
			SUMA Y SIGUE..... :				3.288.033,37€	992.633,47€	1.821.002,78€

EXPEDIENTE:: 2018INTERV000001
Fecha: 22/02/2018
Hora: 00:00
Und. reg:REGISTRO GENERAL

FIRMANTE - FECHA
FRANCISCO DE PAULA DIAZ ARGUELLES-INTERVENTOR - 19/09/2018
serialNumber=S2833002E,CN=Sello de tiempo TS@ - @firma,OU=Secretaría General de Administración Digital,O=Secretaría de Estado de Función Pública,C=ES - 19/09/2018 11:20:00

La autenticidad de este documento se puede comprobar con el código 07E2000A02D000G2B7W5R8N2C2 en la web del Ayto. Antequera

REMANENTES DE CRÉDITO (O016)

CLASIFICACIÓN				NIV. VINCULACIÓN			IMPORTE REMANENTE		
ORGAN.	PRG.	ECONO.	DESCRIPCIÓN DE LA APLICACIÓN	ORG.	PRG.	ECON.	NO INCORPORABLE	INC. COMPROMETIDO	INC. NO COMPROMETIDO
			SUMA ANTERIOR..... :				3.288.033,37€	999.874,07€	1.827.708,18€
11	311	22706					0,00€	3.620,30€	3.352,70€
11	3380	210					0,00€	461,13€	-12.215,27€
11	3380	22112					0,00€	1.672,73€	-1.973,12€
11	3380	22699					0,00€	7.443,22€	3.456,70€
11	3380	22706					0,00€	96,80€	11.579,66€
11	410	22699					0,00€	338,63€	0,00€
11	432	72300					355.193,00€	0,00€	0,00€
11	454	210					0,00€	835,44€	233,39€
11	491	200					0,00€	0,00€	186,73€
11	912	23000					0,00€	1.988,08€	1.456,39€
11	9200	13000					0,00€	0,00€	-1.124,77€
11	9200	13002					0,00€	535,14€	137,11€
11	9200	150					0,00€	0,00€	-111,72€
11	9200	152					0,00€	0,00€	-348,66€
11	9200	16000					0,00€	1.743,30€	0,87€
11	9200	22200					0,00€	149,00€	30.746,56€
11	9200	22700					0,00€	0,00€	-2.354,10€
11	9200	46800					0,00€	0,00€	0,00€
11	9200	48912					0,00€	0,00€	0,00€
11	9200	62505					0,00€	1.398,76€	3.502,37€
11	9203	13000					0,00€	0,00€	-21,89€
11	9203	13002					0,00€	0,00€	-31,77€
11	9203	150					0,00€	0,00€	-2.227,21€
11	9203	15101					0,00€	0,00€	2.692,75€
11	9203	152					0,00€	0,00€	0,72€
11	9203	16000					0,00€	432,45€	3,26€
11	9203	206					0,00€	0,00€	58.520,17€
11	9203	216					0,00€	3.150,39€	12.351,19€
11	9203	22002					0,00€	0,00€	-4.629,34€
11	9203	22699					0,00€	0,00€	73,16€
11	9203	22700					0,00€	0,00€	-153,58€
			SUMA Y SIGUE..... :				3.643.226,37€	1.016.498,84€	1.924.105,08€

EXPEDIENTE:: 2018INTERV000001
Fecha: 22/02/2018
Hora: 00:00
Und. reg:REGISTRO GENERAL

FIRMANTE - FECHA
FRANCISCO DE PAULA DIAZ ARGUELLES-INTERVENTOR - 19/09/2018
serialNumber=S2833002E,CN=Sello de tiempo TS@ - @firma,OU=Secretaría General de Administración Digital,O=Secretaría de Estado de Función Pública,C=ES - 19/09/2018 11:20:00

La autenticidad de este documento se puede comprobar con el código 07E2000A02D000G2B7W5R8N2C2 en la web del Ayto. Antequera

REMANENTES DE CRÉDITO (O016)

CLASIFICACIÓN				NIV. VINCULACIÓN			IMPORTE REMANENTE		
ORGAN.	PRG.	ECONO.	DESCRIPCIÓN DE LA APLICACIÓN	ORG.	PRG.	ECON.	NO INCORPORABLE	INC. COMPROMETIDO	INC. NO COMPROMETIDO
			SUMA ANTERIOR..... :				3.643.226,37€	1.043.723,72€	1.902.520,18€
11	9203	22706					0,00€	13.612,44€	-10.792,45€
11	9203	27000					0,00€	0,00€	0,00€
11	9203	62600					0,00€	0,00€	0,00€
11	9330	22100					0,00€	357,40€	-12.670,55€
11	9330	22100					0,00€	0,00€	230.980,81€
11	9330	22100					0,00€	0,00€	23.047,10€
11	9330	22100					0,00€	0,00€	-9.074,33€
11	9330	22100					0,00€	0,00€	-82.885,40€
11	9330	22100					0,00€	0,00€	-33.736,62€
11	9330	22100					0,00€	0,00€	106,20€
11	9330	22100					0,00€	0,00€	-564,50€
11	9330	22100					0,00€	0,00€	-4.500,12€
11	9330	22100					0,00€	0,00€	-13.231,42€
11	9330	22112					0,00€	398,35€	-3.961,47€
11	9330	22706					0,00€	1.168,78€	-6.783,62€
11	9330	62300					0,00€	0,00€	0,00€
			TOTALES..... :				3.643.226,37€	1.032.035,81€	2.000.038,71€

EXPEDIENTE:: 2018INTERV000001
Fecha: 22/02/2018
Hora: 00:00
Und. reg:REGISTRO GENERAL

FIRMANTE - FECHA
FRANCISCO DE PAULA DIAZ ARGUELLES-INTERVENTOR - 19/09/2018
serialNumber=S2833002E,CN=Sello de tiempo TS@ - @firma,OU=Secretaría General de Administración Digital,O=Secretaría de Estado de Función Pública,C=ES - 19/09/2018 11:20:00

La autenticidad de este documento se puede comprobar con el código 07E2000A02D000G2B7W5R8N2C2 en la web del Ayto. Antequera

LISTADO DE ACREEDORES POR OPERACIONES PENDIENTES DE APLICAR A PRESUPUESTO

DESCRIPCIÓN DE GASTO		APLICACIÓN PRESUPUESTARIA	IMPORTE PENDIENTE DE APLICAR A PRESUPUESTO				IMPORTE PAGADO	OBSERVACIONES
CÓDIGO	DENOMINACIÓN		A 1 DE ENERO	ABONOS	CARGOS	A 31 DE DICIEMBRE	A 31 DE DICIEMBRE	
2016 66000901	S/FRA. NÚM: 00174 FECHA: 20/11/2015 SPATHIPHYLLUM	04 171 22199 MANTENIMIENTO, OBRAS, PARQUES Y JARDINES OTROS SUMINISTROS	0,00€	23,76€	23,76€	0,00€	0,00€	
2016 66005491	APORTACION CONSORCIO DE MAQUINARIA DESCONTADA FRA	11 1531 46700 ANEJOS, DESARROLLO RURAL, ACCESO A LOS NÚCLEOS DE APORTACION CONSORCIO	0,00€	1.225,80€	0,00€	1.225,80€	0,00€	
2016 66002049	S/FRA. NÚM: 3 FECHA: 28/04/2016 GASTOS COMBUSTIBLE	11 165 22103 ANEJOS, DESARROLLO RURAL, ALUMBRADO PÚBLICO COMBUSTIBLES Y	0,00€	145,43€	145,43€	0,00€	0,00€	
2016 66002029	S/FRA. NÚM: 23 FECHA: 06/05/2016 GASTOS DE LOCOMOC	04 15320 22103 MANTENIMIENTO, OBRAS, PAVIMENTACIÓN DE VÍAS COMBUSTIBLES Y	0,00€	40,00€	0,00€	40,00€	0,00€	
2016 66001822	S/FRA. NÚM: 85003483145 FECHA: 16/01/2013 RECINTO	11 3380 22112 ANEJOS, DESARROLLO RURAL, FIESTAS POPULARES Y SUMINISTROS DE MATERIAL	0,00€	1.226,60€	0,00€	1.226,60€	0,00€	
2016 66004030	S/FRA. NÚM: 10064605 FECHA: 28/10/2016 (D8100) TOD	01 9200 22000 REGIMEN INTERIOR Y ADMINISTRACIÓN GENERAL ORDINARIO NO	0,00€	152,88€	0,00€	152,88€	0,00€	
2016 66001674	S/FRA. NÚM: S1M601N0315521 FECHA: 05/04/2016 08502	11 9330 22100 ANEJOS, DESARROLLO RURAL, GESTIÓN DEL PATRIMONIO ENERGIA ELECTRICA OTRAS	0,00€	29,38€	0,00€	29,38€	0,00€	
2016 66001738	S/FRA. NÚM: 10516515574 FECHA: 04/12/2014 4 DE DIC	04 9330 212 MANTENIMIENTO, OBRAS, GESTIÓN DEL PATRIMONIO EDIFICIOS Y OTRAS	0,00€	289,45€	0,00€	289,45€	0,00€	
		SUMA Y SIGUE	0,00€	3.133,30€	169,19€	2.964,11€	0,00€	

EXPEDIENTE:: 2018INTERV000001
Fecha: 22/02/2018
Hora: 00:00
Und. reg:REGISTRO GENERAL

FIRMANTE - FECHA
FRANCISCO DE PAULA DIAZ ARGUELLES-INTERVENTOR - 19/09/2018
serialNumber=S2833002E,CN=Sello de tiempo TS@ - @firma,OU=Secretaría General de Administración Digital,O=Secretaría de Estado de Función Pública,C=ES - 19/09/2018 11:20:00

La autenticidad de este documento se puede comprobar con el código 07E2000A02D000G2B7W5R8N2C2 en la web del Ayto. Antequera

LISTADO DE ACREEDORES POR OPERACIONES PENDIENTES DE APLICAR A PRESUPUESTO

DESCRIPCIÓN DE GASTO CÓDIGO	DENOMINACIÓN	APLICACIÓN PRESUPUESTARIA	IMPORTE PENDIENTE DE APLICAR A PRESUPUESTO A 1 DE ENERO	ABONOS	CARGOS	A 31 DE DICIEMBRE	IMPORTE PAGADO A 31 DE DICIEMBRE	OBSERVACIONES
		SUMA ANTERIOR	0,00€	3.133,30€	169,19€	2.964,11€	0,00€	
2016 66002661	S/FRA. NÚM: S1M601N0567208 FECHA: 20/06/2016 08501	11 3380 22112 ANEJOS, DESARROLLO RURAL, FIESTAS POPULARES Y SUMINISTROS DE MATERIAL	0,00€	27,31€	0,00€	27,31€	0,00€	
2016 66002837	S/FRA. NÚM: 9 FECHA: 21/04/2016 FACTURA 327	06 3200 212 FAMILIA, PROGRAMAS ADMINISTRACIÓN GENERAL DE EDIFICIOS Y OTRAS	0,00€	62,92€	0,00€	62,92€	0,00€	
2016 66002467	S/FRA. NÚM: 00000449 FECHA: 24/06/2016 PATIO DE SA	04 3361 61960 MANTENIMIENTO, OBRAS, PATRIMONIO PLAN EMPLEO	0,00€	819,78€	0,00€	819,78€	0,00€	
2016 66002771	S/FRA. NÚM: 1151100122/1 FECHA: 10/11/2015 T8 36W/	06 3200 212 FAMILIA, PROGRAMAS ADMINISTRACIÓN GENERAL DE EDIFICIOS Y OTRAS	0,00€	865,45€	0,00€	865,45€	0,00€	
2016 66005121	S/FRA. NÚM: 2013 FECHA: 15/12/2016 BANDEROLAS, CAR	05 333 22000 CULTURA, FERIAS Y EQUIPAMIENTOS CULTURALES ORDINARIO NO	0,00€	366,03€	0,00€	366,03€	0,00€	
2016 66002266	S/FRA. NÚM: 12932 FECHA: 31/05/2016 Pintura señali	06 3200 212 FAMILIA, PROGRAMAS ADMINISTRACIÓN GENERAL DE EDIFICIOS Y OTRAS	0,00€	108,66€	0,00€	108,66€	0,00€	
2016 66001725	S/FRA. NÚM: S1M609N0005316 FECHA: 03/05/2016 08503	11 9330 22100 ANEJOS, DESARROLLO RURAL, GESTIÓN DEL PATRIMONIO ENERGIA ELECTRICA	0,00€	271,11€	0,00€	271,11€	0,00€	
2016 66002646	S/FRA. NÚM: S1M601N0575091 FECHA: 22/06/2016 08502	11 165 22100 ANEJOS, DESARROLLO RURAL, ALUMBRADO PÚBLICO ENERGIA ELECTRICA	0,00€	147,44€	0,00€	147,44€	0,00€	
		SUMA Y SIGUE	0,00€	5.802,00€	169,19€	5.632,81€	0,00€	

EXPEDIENTE:: 2018INTERV000001
Fecha: 22/02/2018
Hora: 00:00
Und. reg:REGISTRO GENERAL

FIRMANTE - FECHA
FRANCISCO DE PAULA DIAZ ARGUELLES-INTERVENTOR - 19/09/2018
serialNumber=S2833002E,CN=Sello de tiempo TS@ - @firma,OU=Secretaría General de Administración Digital,O=Secretaría de Estado de Función Pública,C=ES - 19/09/2018 11:20:00

La autenticidad de este documento se puede comprobar con el código 07E2000A02D000G2B7W5R8N2C2 en la web del Ayto. Antequera

LISTADO DE ACREEDORES POR OPERACIONES PENDIENTES DE APLICAR A PRESUPUESTO

DESCRIPCIÓN DE GASTO		APLICACIÓN	IMPORTE PENDIENTE DE APLICAR A PRESUPUESTO				IMPORTE PAGADO	OBSERVACIONES
CÓDIGO	DENOMINACIÓN	PRESUPUESTARIA	A 1 DE ENERO	ABONOS	CARGOS	A 31 DE DICIEMBRE	A 31 DE DICIEMBRE	
		SUMA ANTERIOR	0,00€	5.802,00€	169,19€	5.632,81€	0,00€	
2016 66002648	S/FRA. NÚM: S1M601N0568947 FECHA: 20/06/2016 01049	11 9330 22100 ANEJOS, DESARROLLO RURAL, GESTIÓN DEL PATRIMONIO ENERGIA ELECTRICA OTRAS	0,00€	54,85€	0,00€	54,85€	0,00€	
2016 66005352	S/FRA. NÚM: 16600025 FECHA: 28/11/2016 OBRA: REPAR	04 1532 61930 MANTENIMIENTO, OBRAS, PAVIMENTACIÓN DE VÍAS REURBANIZACION C/SILLA Y	0,00€	40.445,82€	0,00€	40.445,82€	0,00€	
2016 66005018	S/FRA. NÚM: 154 FECHA: 07/12/2015 JUEGO PASTILLAS	05 3361 214 CULTURA, FERIAS Y PATRIMONIO ELEMENTOS DE TRANSPORTE	0,00€	82,28€	0,00€	82,28€	0,00€	
2016 66005041	S/FRA. NÚM: 153016 FECHA: 02/01/2016 SINEBLOCK BAR	04 15320 214 MANTENIMIENTO, OBRAS, PAVIMENTACIÓN DE VÍAS ELEMENTOS DE TRANSPORTE	0,00€	216,15€	0,00€	216,15€	0,00€	
2016 66005040	S/FRA. NÚM: 154 FECHA: 17/02/2016 CARGA DE AIRE	04 15320 214 MANTENIMIENTO, OBRAS, PAVIMENTACIÓN DE VÍAS ELEMENTOS DE TRANSPORTE	0,00€	338,35€	0,00€	338,35€	0,00€	
2016 66004723	S/FRA. NÚM: 0116301600 FECHA: 13/12/2016 3 RECONOC	04 24146 61101 MANTENIMIENTO, OBRAS, OBRAS AEPSA 2016 REURBANIZACION CALLE	0,00€	127,77€	0,00€	127,77€	0,00€	
2016 66005454	S/FRA. NÚM: 289 FECHA: 29/12/2016 16_289	04 342 61928 MANTENIMIENTO, OBRAS, INSTALACIONES DEPORTIVAS PISTAS DEPORTIVAS	0,00€	8.652,36€	0,00€	8.652,36€	0,00€	
2016 66005459	FRA. NUM. F14/1594 MATERIAL DE MANTENIMIENTO COLEG	06 3200 212 FAMILIA, PROGRAMAS ADMINISTRACIÓN GENERAL DE EDIFICIOS Y OTRAS	0,00€	27,47€	0,00€	27,47€	0,00€	

SUMA Y SIGUE	0,00€	55.747,05€	169,19€	55.577,86€	0,00€	(O045)

EXPEDIENTE:: 2018INTERV000001
Fecha: 22/02/2018
Hora: 00:00
Und. reg:REGISTRO GENERAL

FIRMANTE - FECHA
FRANCISCO DE PAULA DIAZ ARGUELLES-INTERVENTOR - 19/09/2018
serialNumber=S2833002E,CN=Sello de tiempo TS@ - @firma,OU=Secretaría General de Administración Digital,O=Secretaría de Estado de Función Pública,C=ES - 19/09/2018 11:20:00

La autenticidad de este documento se puede comprobar con el código 07E2000A02D000G2B7W5R8N2C2 en la web del Ayto. Antequera

LISTADO DE ACREEDORES POR OPERACIONES PENDIENTES DE APLICAR A PRESUPUESTO

DESCRIPCIÓN DE GASTO		APLICACIÓN PRESUPUESTARIA	IMPORTE PENDIENTE DE APLICAR A PRESUPUESTO				IMPORTE PAGADO	OBSERVACIONES
CÓDIGO	DENOMINACIÓN		A 1 DE ENERO	ABONOS	CARGOS	A 31 DE DICIEMBRE	A 31 DE DICIEMBRE	
		SUMA ANTERIOR	0,00€	55.747,05€	169,19€	55.577,86€	0,00€	
2016 66003296	S/FRA. NÚM: 00049 FECHA: 18/07/2016 PAPEL A-3 80 G	01 9200 22000 REGIMEN INTERIOR Y ADMINISTRACIÓN GENERAL ORDINARIO NO	0,00€	215,02€	0,00€	215,02€	0,00€	
2016 66002944	S/FRA. NÚM: 68 FECHA: 02/06/2016 GASTOS COMBUSTIBL	04 15320 22103 MANTENIMIENTO, OBRAS, PAVIMENTACIÓN DE VÍAS COMBUSTIBLES Y	0,00€	90,00€	0,00€	90,00€	0,00€	
2016 66002943	S/FRA. NÚM: 67 FECHA: 02/06/2016 GASTO COMBUSTIBLE	04 15320 22103 MANTENIMIENTO, OBRAS, PAVIMENTACIÓN DE VÍAS COMBUSTIBLES Y	0,00€	40,00€	0,00€	40,00€	0,00€	
2016 66004564	FACTURA NOVIEMBRE 2016 CONFERENCIA "INSCRIPCIONES	05 333 22699 CULTURA, FERIAS Y EQUIPAMIENTOS CULTURALES OTROS GASTOS DIVERSOS	0,00€	225,00€	0,00€	225,00€	0,00€	
2016 66005253	S/FRA. NÚM: 22 FECHA: 15/12/2016 Actuación grupo m	01 912 22601 REGIMEN INTERIOR Y ÓRGANOS DE GOBIERNO ATENCIONES PROTOCOLARIAS	0,00€	600,00€	0,00€	600,00€	0,00€	
2016 66005260	S/FRA. NÚM: 110 FECHA: 14/12/2016 LIMPIEZA PSTA MA	06 3200 212 FAMILIA, PROGRAMAS ADMINISTRACIÓN GENERAL DE EDIFICIOS Y OTRAS	0,00€	356,95€	0,00€	356,95€	0,00€	
2016 66005387	S/FRA. NÚM: 2 FECHA: 22/12/2016 Factura Proforma 3	04 24146 61117 MANTENIMIENTO, OBRAS, OBRAS AEPSA 2016 CONSTRUCCION ASEOS Y	0,00€	96,80€	0,00€	96,80€	0,00€	
2016 66005282	S/FRA. NÚM: 0094043232 FECHA: 21/12/2016 Cuota Alq	06 3200 212 FAMILIA, PROGRAMAS ADMINISTRACIÓN GENERAL DE EDIFICIOS Y OTRAS	0,00€	54,92€	0,00€	54,92€	0,00€	

SUMA Y SIGUE	0,00€	57.425,74€	169,19€	57.256,55€	0,00€

EXPEDIENTE:: 2018INTERV000001
Fecha: 22/02/2018
Hora: 00:00
Und. reg:REGISTRO GENERAL

FIRMANTE - FECHA
FRANCISCO DE PAULA DIAZ ARGUELLES-INTERVENTOR - 19/09/2018
serialNumber=S2833002E,CN=Sello de tiempo TS@ - @firma,OU=Secretaría General de Administración Digital,O=Secretaría de Estado de Función Pública,C=ES - 19/09/2018 11:20:00

La autenticidad de este documento se puede comprobar con el código 07E2000A02D000G2B7W5R8N2C2 en la web del Ayto. Antequera

LISTADO DE ACREEDORES POR OPERACIONES PENDIENTES DE APLICAR A PRESUPUESTO

DESCRIPCIÓN DE GASTO		APLICACIÓN	IMPORTE PENDIENTE DE APLICAR A PRESUPUESTO				IMPORTE PAGADO	OBSERVACIONES
CÓDIGO	DENOMINACIÓN	PRESUPUESTARIA	A 1 DE ENERO	ABONOS	CARGOS	A 31 DE DICIEMBRE	A 31 DE DICIEMBRE	
		SUMA ANTERIOR	0,00€	57.425,74€	169,19€	57.256,55€	0,00€	
2016 66005382	S/FRA. NÚM: 16200428 FECHA: 23/12/2016 OBRA: CARRE	11 454 210 ANEJOS, DESARROLLO RURAL, CAMINOS VECINALES INFRAESTRUCTURAS Y BIENES	0,00€	751,85€	0,00€	751,85€	0,00€	
2016 66005254	S/FRA. NÚM: 16500086 FECHA: 20/12/2016 OBRA: CAMIN	11 454 210 ANEJOS, DESARROLLO RURAL, CAMINOS VECINALES INFRAESTRUCTURAS Y BIENES	0,00€	598,95€	0,00€	598,95€	0,00€	
2016 66005257	S/FRA. NÚM: 00000997 FECHA: 14/12/2016 REVISION DE	11 9330 22706 ANEJOS, DESARROLLO RURAL, GESTIÓN DEL PATRIMONIO ESTUDIOS Y TRABAJOS	0,00€	268,62€	0,00€	268,62€	0,00€	
2016 66005268	S/FRA. NÚM: 1601053 FECHA: 09/12/2016 REPARACION V	04 15320 214 MANTENIMIENTO, OBRAS, PAVIMENTACIÓN DE VÍAS ELEMENTOS DE TRANSPORTE	0,00€	589,08€	0,00€	589,08€	0,00€	
2016 66005279	S/FRA. NÚM: 115 FECHA: 10/12/2016 F115 SONIDO DIA	01 912 22601 REGIMEN INTERIOR Y ÓRGANOS DE GOBIERNO ATENCIONES PROTOCOLARIAS	0,00€	181,50€	0,00€	181,50€	0,00€	
2016 66005285	S/FRA. NÚM: 1600046 FECHA: 21/12/2016 HORAS DE RET	04 15320 210 MANTENIMIENTO, OBRAS, PAVIMENTACIÓN DE VÍAS INFRAESTRUCTURAS Y BIENES	0,00€	210,54€	0,00€	210,54€	0,00€	
2016 66005326	S/FRA. NÚM: 000547 FECHA: 05/12/2016 ----------	04 15321 210 MANTENIMIENTO, OBRAS, VIAS PUBLICAS ANEJOS INFRAESTRUCTURAS Y BIENES	0,00€	50,87€	0,00€	50,87€	0,00€	
2016 66005340	S/FRA. NÚM: C089_0101895287_0094 FECHA: 02/12/2016	06 23100 224 FAMILIA, PROGRAMAS ADM. GENERAL DE SERVICIOS PRIMAS DE SEGUROS	0,00€	345,80€	0,00€	345,80€	0,00€	

SUMA Y SIGUE 0,00€ 60.422,95€ 169,19€ 60.253,76€ 0,00€

(O045)

EXPEDIENTE:: 2018INTERV000001
Fecha: 22/02/2018
Hora: 00:00
Und. reg:REGISTRO GENERAL

FIRMANTE - FECHA
FRANCISCO DE PAULA DIAZ ARGUELLES-INTERVENTOR - 19/09/2018
serialNumber=S2833002E,CN=Sello de tiempo TS@ - @firma,OU=Secretaría General de Administración Digital,O=Secretaría de Estado de Función Pública,C=ES - 19/09/2018 11:20:00

La autenticidad de este documento se puede comprobar con el código 07E2000A02D000G2B7W5R8N2C2 en la web del Ayto. Antequera

LISTADO DE ACREEDORES POR OPERACIONES PENDIENTES DE APLICAR A PRESUPUESTO

DESCRIPCIÓN DE GASTO CÓDIGO	DENOMINACIÓN	APLICACIÓN PRESUPUESTARIA	IMPORTE PENDIENTE DE APLICAR A PRESUPUESTO A 1 DE ENERO	ABONOS	CARGOS	A 31 DE DICIEMBRE	IMPORTE PAGADO A 31 DE DICIEMBRE	OBSERVACIONES
		SUMA ANTERIOR	0,00€	60.422,95€	169,19€	60.253,76€	0,00€	
2016 66001976	FACTURA Nº 272 TROFEOS DE GOLF PUERTA DE ESTEPA	01 912 22601 REGIMEN INTERIOR Y ÓRGANOS DE GOBIERNO ATENCIONES PROTOCOLARIAS	0,00€	250,00€	0,00€	250,00€	0,00€	
2016 66002489	S/FRA. NÚM: 371 FECHA: 14/04/2016 15/10/2015 SERVI	01 912 22601 REGIMEN INTERIOR Y ÓRGANOS DE GOBIERNO ATENCIONES PROTOCOLARIAS	0,00€	572,00€	0,00€	572,00€	0,00€	
2016 66005172	S/FRA. NÚM: 003 FECHA: 20/12/2016 LIQ. OBRAS CONST	04 132 65000 MANTENIMIENTO, OBRAS, SEGURIDAD Y ORDEN PÚBLICO CONVENIO VERA GUARDIA	0,00€	939.167,32€	0,00€	939.167,32€	0,00€	
2016 66004958	S/FRA. NÚM: 00000874 FECHA: 09/11/2016 INTERVENCIO	11 9330 22706 ANEJOS, DESARROLLO RURAL, GESTIÓN DEL PATRIMONIO ESTUDIOS Y TRABAJOS	0,00€	100,73€	0,00€	100,73€	0,00€	
2016 66004963	S/FRA. NÚM: 00000880 FECHA: 10/11/2016 INTERVENCIO	11 9330 22706 ANEJOS, DESARROLLO RURAL, GESTIÓN DEL PATRIMONIO ESTUDIOS Y TRABAJOS	0,00€	207,24€	0,00€	207,24€	0,00€	
2016 66005191	S/FRA. NÚM: 1600414 FECHA: 15/12/2016 OBRA: PARQUE	04 15320 210 MANTENIMIENTO, OBRAS, PAVIMENTACIÓN DE VÍAS INFRAESTRUCTURAS Y BIENES	0,00€	1.626,85€	0,00€	1.626,85€	0,00€	
2016 66005193	S/FRA. NÚM: 1 FECHA: 24/07/2016 ESTACIAS DE 23/07/	01 912 22601 REGIMEN INTERIOR Y ÓRGANOS DE GOBIERNO ATENCIONES PROTOCOLARIAS	0,00€	99,99€	0,00€	99,99€	0,00€	
2016 66005379	S/FRA. NÚM: 16200427 FECHA: 23/12/2016 OBRA: CAMIN	11 454 210 ANEJOS, DESARROLLO RURAL, CAMINOS VECINALES INFRAESTRUCTURAS Y BIENES	0,00€	3.564,30€	0,00€	3.564,30€	0,00€	

SUMA Y SIGUE 0,00€ 1.006.011,38€ 169,19€ 1.005.842,19€ 0,00€

(O045)

EXPEDIENTE:: 2018INTERV000001
Fecha: 22/02/2018
Hora: 00:00
Und. reg:REGISTRO GENERAL

FIRMANTE - FECHA
FRANCISCO DE PAULA DIAZ ARGUELLES-INTERVENTOR - 19/09/2018
serialNumber=S2833002E,CN=Sello de tiempo TS@ - @firma,OU=Secretaría General de Administración Digital,O=Secretaría de Estado de Función Pública,C=ES - 19/09/2018 11:20:00

La autenticidad de este documento se puede comprobar con el código 07E2000A02D000G2B7W5R8N2C2 en la web del Ayto. Antequera

LISTADO DE ACREEDORES POR OPERACIONES PENDIENTES DE APLICAR A PRESUPUESTO

DESCRIPCIÓN DE GASTO CÓDIGO	DENOMINACIÓN	APLICACIÓN PRESUPUESTARIA	IMPORTE PENDIENTE DE APLICAR A PRESUPUESTO A 1 DE ENERO	ABONOS	CARGOS	A 31 DE DICIEMBRE	IMPORTE PAGADO A 31 DE DICIEMBRE	OBSERVACIONES
		SUMA ANTERIOR	0,00€	1.006.011,38€	169,19€	1.005.842,19€	0,00€	
2016 66005243	S/FRA. NÚM: 60835 FECHA: 10/12/2016 SERVICIOS OPER	04 15320 214 MANTENIMIENTO, OBRAS, PAVIMENTACIÓN DE VÍAS ELEMENTOS DE TRANSPORTE	0,00€	200,00€	0,00€	200,00€	0,00€	
2016 66005273	S/FRA. NÚM: 000555 FECHA: 12/12/2016 ----------	05 3361 210 CULTURA, FERIAS Y PATRIMONIO INFRAESTRUCTURAS Y BIENES	0,00€	14,13€	0,00€	14,13€	0,00€	
2016 66004955	S/FRA. NÚM: 20160001138 FECHA: 13/12/2016 PASEO RE	04 15320 210 MANTENIMIENTO, OBRAS, PAVIMENTACIÓN DE VÍAS INFRAESTRUCTURAS Y BIENES	0,00€	214,46€	0,00€	214,46€	0,00€	
2016 66004629	S/FRA. NÚM: 2016069 FECHA: 21/11/2016 Servicio Cam	05 3361 210 CULTURA, FERIAS Y PATRIMONIO INFRAESTRUCTURAS Y BIENES	0,00€	145,20€	0,00€	145,20€	0,00€	
2016 66004583	S/FRA. NÚM: 20160001073 FECHA: 24/11/2016 TRABAJOS	04 15320 210 MANTENIMIENTO, OBRAS, PAVIMENTACIÓN DE VÍAS INFRAESTRUCTURAS Y BIENES	0,00€	2.920,34€	0,00€	2.920,34€	0,00€	
2016 66004607	S/FRA. NÚM: 001015 FECHA: 30/06/2016 TUBO CUADRADO	04 15321 210 MANTENIMIENTO, OBRAS, VIAS PUBLICAS ANEJOS INFRAESTRUCTURAS Y BIENES	0,00€	40,00€	0,00€	40,00€	0,00€	
2016 66005468	S/FRA. NÚM: A 2317 FECHA: 29/12/2016 COMMENT|.	04 9330 212 MANTENIMIENTO, OBRAS, GESTIÓN DEL PATRIMONIO EDIFICIOS Y OTRAS	0,00€	152,46€	0,00€	152,46€	0,00€	
2016 66004468	S/FRA. NÚM: 00666 FECHA: 10/11/2016 .	11 165 210 ANEJOS, DESARROLLO RURAL, ALUMBRADO PÚBLICO INFRAESTRUCTURAS Y BIENES	0,00€	193,60€	0,00€	193,60€	0,00€	
		SUMA Y SIGUE	0,00€	1.009.891,57€	169,19€	1.009.722,38€	0,00€	

EXPEDIENTE:: 2018INTERV000001
Fecha: 22/02/2018
Hora: 00:00
Und. reg:REGISTRO GENERAL

FIRMANTE - FECHA
FRANCISCO DE PAULA DIAZ ARGUELLES-INTERVENTOR - 19/09/2018
serialNumber=S2833002E,CN=Sello de tiempo TS@ - @firma,OU=Secretaría General de Administración Digital,O=Secretaría de Estado de Función Pública,C=ES - 19/09/2018 11:20:00

La autenticidad de este documento se puede comprobar con el código 07E2000A02D000G2B7W5R8N2C2 en la web del Ayto. Antequera

LISTADO DE ACREEDORES POR OPERACIONES PENDIENTES DE APLICAR A PRESUPUESTO

DESCRIPCIÓN DE GASTO CÓDIGO	DENOMINACIÓN	APLICACIÓN PRESUPUESTARIA	IMPORTE PENDIENTE DE APLICAR A PRESUPUESTO A 1 DE ENERO	ABONOS	CARGOS	A 31 DE DICIEMBRE	IMPORTE PAGADO A 31 DE DICIEMBRE	OBSERVACIONES
		SUMA ANTERIOR	0,00€	1.009.891,57€	169,19€	1.009.722,38€	0,00€	
2016 66005192	S/FRA. NÚM: 1600376 FECHA: 15/11/2016 OBRA: VADO C	04 1531 61923 MANTENIMIENTO, OBRAS, ACCESO A LOS NÚCLEOS DE PLAN EMPLEO CAMINOS Y	0,00€	608,10€	0,00€	608,10€	0,00€	
2016 66005408	S/FRA. NÚM: C089_0101578757_0087 FECHA: 11/09/2016	11 3380 22699 ANEJOS, DESARROLLO RURAL, FIESTAS POPULARES Y OTROS GASTOS DIVERSOS	0,00€	697,76€	0,00€	697,76€	0,00€	
2016 66004745	S/FRA. NÚM: 46 FECHA: 14/12/2016 Viales cuadrilla	04 15320 210 MANTENIMIENTO, OBRAS, PAVIMENTACIÓN DE VÍAS INFRAESTRUCTURAS Y BIENES	0,00€	8.591,00€	0,00€	8.591,00€	0,00€	
2016 66004746	S/FRA. NÚM: 47 FECHA: 14/12/2016 Viales cuadrilla	04 15320 210 MANTENIMIENTO, OBRAS, PAVIMENTACIÓN DE VÍAS INFRAESTRUCTURAS Y BIENES	0,00€	8.591,00€	0,00€	8.591,00€	0,00€	
2016 66004226	S/FRA. NÚM: 88 FECHA: 08/11/2016 GASTO COMBUSTIBLE	04 15320 22103 MANTENIMIENTO, OBRAS, PAVIMENTACIÓN DE VÍAS COMBUSTIBLES Y	0,00€	90,00€	0,00€	90,00€	0,00€	
2016 66004020	S/FRA. NÚM: 63 FECHA: 24/10/2016 GASTO DE GASOIL D	04 15320 22103 MANTENIMIENTO, OBRAS, PAVIMENTACIÓN DE VÍAS COMBUSTIBLES Y	0,00€	60,00€	0,00€	60,00€	0,00€	
2016 66004028	S/FRA. NÚM: 52 FECHA: 07/10/2016 GASTO COMBUSTIBLE	04 15320 22103 MANTENIMIENTO, OBRAS, PAVIMENTACIÓN DE VÍAS COMBUSTIBLES Y	0,00€	90,00€	0,00€	90,00€	0,00€	
2016 66003636	S/FRA. NÚM: 1514 FECHA: 30/09/2016 VINILOS	07 130 22111 SEGURIDAD CIUDADANA, ADMINISTRACIÓN GENERAL DE SUMINISTROS DE REPUESTO	0,00€	59,77€	0,00€	59,77€	0,00€	

SUMA Y SIGUE 0,00€ 1.028.679,20€ 169,19€ 1.028.510,01€ 0,00€

EXPEDIENTE:: 2018INTERV000001
Fecha: 22/02/2018
Hora: 00:00
Und. reg:REGISTRO GENERAL

FIRMANTE - FECHA
FRANCISCO DE PAULA DIAZ ARGUELLES-INTERVENTOR - 19/09/2018
serialNumber=S2833002E,CN=Sello de tiempo TS@ - @firma,OU=Secretaría General de Administración Digital,O=Secretaría de Estado de Función Pública,C=ES - 19/09/2018 11:20:00

La autenticidad de este documento se puede comprobar con el código 07E2000A02D000G2B7W5R8N2C2 en la web del Ayto. Antequera

LISTADO DE ACREEDORES POR OPERACIONES PENDIENTES DE APLICAR A PRESUPUESTO

DESCRIPCIÓN DE GASTO CÓDIGO	DENOMINACIÓN	APLICACIÓN PRESUPUESTARIA	IMPORTE PENDIENTE DE APLICAR A PRESUPUESTO A 1 DE ENERO	ABONOS	CARGOS	A 31 DE DICIEMBRE	IMPORTE PAGADO A 31 DE DICIEMBRE	OBSERVACIONES
		SUMA ANTERIOR	0,00€	1.028.679,20€	169,19€	1.028.510,01€	0,00€	
2016 66004569	FACTURA NUMERO 40/2016 ALQUILER LOCAL C/ PLATO 7,	06 3200 202 FAMILIA, PROGRAMAS ADMINISTRACIÓN GENERAL DE ARRENDAMIENTOS DE	0,00€	1.734,93€	0,00€	1.734,93€	0,00€	
2016 66004922	S/FRA. NÚM: 000544 FECHA: 05/12/2016 ----------	04 15320 210 MANTENIMIENTO, OBRAS, PAVIMENTACIÓN DE VÍAS INFRAESTRUCTURAS Y BIENES	0,00€	1.905,40€	0,00€	1.905,40€	0,00€	
2016 66004431	S/FRA. NÚM: 13212 FECHA: 22/10/2016 Esm. Titanlux	04 15320 210 MANTENIMIENTO, OBRAS, PAVIMENTACIÓN DE VÍAS INFRAESTRUCTURAS Y BIENES	0,00€	551,76€	0,00€	551,76€	0,00€	
2016 66005477	S/FRA. NÚM: 7 FECHA: 30/12/2016, ACTUACIÓN NAVIDAD	11 3380 22699 ANEJOS, DESARROLLO RURAL, FIESTAS POPULARES Y OTROS GASTOS DIVERSOS	0,00€	250,00€	0,00€	250,00€	0,00€	
2016 66005383	S/FRA. NÚM: C089_0102770087_0097 FECHA: 14/12/2016	01 9330 224 REGIMEN INTERIOR Y GESTIÓN DEL PATRIMONIO PRIMAS DE SEGUROS	0,00€	18.349,48€	0,00€	18.349,48€	0,00€	
2016 66005315	S/FRA. NÚM: 60866 FECHA: 20/12/2016 SERVICIOS OPER	04 15320 214 MANTENIMIENTO, OBRAS, PAVIMENTACIÓN DE VÍAS ELEMENTOS DE TRANSPORTE	0,00€	85,00€	0,00€	85,00€	0,00€	
2016 66005327	S/FRA. NÚM: 000546 FECHA: 05/12/2016 ----------	04 15320 210 MANTENIMIENTO, OBRAS, PAVIMENTACIÓN DE VÍAS INFRAESTRUCTURAS Y BIENES	0,00€	2.415,17€	0,00€	2.415,17€	0,00€	
2016 66005338	S/FRA. NÚM: 51 FECHA: 02/12/2016 TROFEO TRIUNFADOR	01 912 22601 REGIMEN INTERIOR Y ÓRGANOS DE GOBIERNO ATENCIONES PROTOCOLARIAS	0,00€	757,46€	0,00€	757,46€	0,00€	

SUMA Y SIGUE	0,00€	1.054.728,40€	169,19€	1.054.559,21€	0,00€

EXPEDIENTE:: 2018INTERV000001
Fecha: 22/02/2018
Hora: 00:00
Und. reg:REGISTRO GENERAL

FIRMANTE - FECHA
FRANCISCO DE PAULA DIAZ ARGUELLES-INTERVENTOR - 19/09/2018
serialNumber=S2833002E,CN=Sello de tiempo TS@ - @firma,OU=Secretaría General de Administración Digital,O=Secretaría de Estado de Función Pública,C=ES - 19/09/2018 11:20:00

La autenticidad de este documento se puede comprobar con el código 07E2000A02D000G2B7W5R8N2C2 en la web del Ayto. Antequera

LISTADO DE ACREEDORES POR OPERACIONES PENDIENTES DE APLICAR A PRESUPUESTO

DESCRIPCIÓN DE GASTO CÓDIGO	DENOMINACIÓN	APLICACIÓN PRESUPUESTARIA	IMPORTE PENDIENTE DE APLICAR A PRESUPUESTO A 1 DE ENERO	ABONOS	CARGOS	A 31 DE DICIEMBRE	IMPORTE PAGADO A 31 DE DICIEMBRE	OBSERVACIONES
		SUMA ANTERIOR	0,00€	1.054.728,40€	169,19€	1.054.559,21€	0,00€	
2016 66004301	S/FRA. NÚM: 1047 FECHA: 01/10/2016 TRAJE DE AGUA	01 9200 22104 REGIMEN INTERIOR Y ADMINISTRACIÓN GENERAL VESTUARIO	0,00€	199,80€	0,00€	199,80€	0,00€	
2016 66004469	S/FRA. NÚM: 00667 FECHA: 10/11/2016 MTS. MANGUERA	11 165 210 ANEJOS, DESARROLLO RURAL, ALUMBRADO PÚBLICO INFRAESTRUCTURAS Y BIENES	0,00€	1.325,19€	0,00€	1.325,19€	0,00€	
2016 66005384	S/FRA. NÚM: C089_0101976748_0097 FECHA: 19/12/2016	04 164 224 MANTENIMIENTO, OBRAS, CEMENTERIO Y SERVICIOS PRIMAS DE SEGUROS	0,00€	206,81€	0,00€	206,81€	0,00€	
2016 66005240	S/FRA. NÚM: 00199 FECHA: 10/10/2016 SUSTRATO GARDE	11 410 22699 ANEJOS, DESARROLLO RURAL, ADMINISTRACIÓN GENERAL DE OTROS GASTOS DIVERSOS	0,00€	48,40€	0,00€	48,40€	0,00€	
2016 66005263	S/FRA. NÚM: 00000994 FECHA: 14/12/2016 MUSEO MUNIC	11 9330 22706 ANEJOS, DESARROLLO RURAL, GESTIÓN DEL PATRIMONIO ESTUDIOS Y TRABAJOS	0,00€	3.909,76€	0,00€	3.909,76€	0,00€	
2016 66005441	S/FRA. NÚM: 201619625 FECHA: 28/12/2016 MERCANTIL|	01 9330 224 REGIMEN INTERIOR Y GESTIÓN DEL PATRIMONIO PRIMAS DE SEGUROS	0,00€	1.450,71€	0,00€	1.450,71€	0,00€	
2016 66005316	S/FRA. NÚM: 60865 FECHA: 20/12/2016 SERVIC.OPERATI	04 15320 214 MANTENIMIENTO, OBRAS, PAVIMENTACIÓN DE VÍAS ELEMENTOS DE TRANSPORTE	0,00€	144,99€	0,00€	144,99€	0,00€	
2016 66004268	S/FRA. NÚM: 1173 FECHA: 20/09/2016 23/06/2016 SERV	06 3262 22699 FAMILIA, PROGRAMAS SERVICIOS OTROS GASTOS DIVERSOS	0,00€	176,00€	0,00€	176,00€	0,00€	

SUMA Y SIGUE 0,00€ 1.062.190,06€ 169,19€ 1.062.020,87€ 0,00€

(O045)

EXPEDIENTE:: 2018INTERV000001
Fecha: 22/02/2018
Hora: 00:00
Und. reg:REGISTRO GENERAL

FIRMANTE - FECHA
FRANCISCO DE PAULA DIAZ ARGUELLES-INTERVENTOR - 19/09/2018
serialNumber=S2833002E,CN=Sello de tiempo TS@ - @firma,OU=Secretaría General de Administración Digital,O=Secretaría de Estado de Función Pública,C=ES - 19/09/2018 11:20:00

La autenticidad de este documento se puede comprobar con el código 07E2000A02D000G2B7W5R8N2C2 en la web del Ayto. Antequera

LISTADO DE ACREEDORES POR OPERACIONES PENDIENTES DE APLICAR A PRESUPUESTO

DESCRIPCIÓN DE GASTO		APLICACIÓN	IMPORTE PENDIENTE DE APLICAR A PRESUPUESTO				IMPORTE PAGADO	OBSERVACIONES
CÓDIGO	DENOMINACIÓN	PRESUPUESTARIA	A 1 DE ENERO	ABONOS	CARGOS	A 31 DE DICIEMBRE	A 31 DE DICIEMBRE	
		SUMA ANTERIOR	0,00€	1.062.190,06€	169,19€	1.062.020,87€	0,00€	
2016 66004630	S/FRA. NÚM: 20160001052 FECHA: 18/11/2016 PUERTO B	06 3200 212 FAMILIA, PROGRAMAS ADMINISTRACIÓN GENERAL DE EDIFICIOS Y OTRAS	0,00€	121,02€	0,00€	121,02€	0,00€	
2016 66005245	S/FRA. NÚM: 160250 FECHA: 16/12/2016 Servicio de c	02 3363 22699 HACIENDA, JUVENTUD Y PATRIMONIO MUNDIAL LOS OTROS GASTOS DIVERSOS	0,00€	169,40€	0,00€	169,40€	0,00€	
2016 66004712	S/FRA. NÚM: 20160001141 FECHA: 13/12/2016 FERIA AG	04 15320 210 MANTENIMIENTO, OBRAS, PAVIMENTACIÓN DE VÍAS INFRAESTRUCTURAS Y BIENES	0,00€	2.948,01€	0,00€	2.948,01€	0,00€	
2016 66005301	S/FRA. NÚM: 168 FECHA: 21/12/2016 Estudio sobre la	01 9200 22706 REGIMEN INTERIOR Y ADMINISTRACIÓN GENERAL ESTUDIOS Y TRABAJOS	0,00€	726,00€	0,00€	726,00€	0,00€	
2016 66005314	S/FRA. NÚM: 60867 FECHA: 20/12/2016 CAMION DEUTZ B	01 9200 22699 REGIMEN INTERIOR Y ADMINISTRACIÓN GENERAL OTROS GASTOS DIVERSOS	0,00€	31,05€	0,00€	31,05€	0,00€	
2016 66005328	S/FRA. NÚM: 000545 FECHA: 05/12/2016 ----------	04 15321 210 MANTENIMIENTO, OBRAS, VIAS PUBLICAS ANEJOS INFRAESTRUCTURAS Y BIENES	0,00€	79,63€	0,00€	79,63€	0,00€	
2016 66004965	S/FRA. NÚM: 00000882 FECHA: 10/11/2016 INTERVENCIO	11 9330 22706 ANEJOS, DESARROLLO RURAL, GESTIÓN DEL PATRIMONIO ESTUDIOS Y TRABAJOS	0,00€	1.024,62€	0,00€	1.024,62€	0,00€	
2016 66004628	S/FRA. NÚM: 2016070 FECHA: 21/11/2016 Hora Camión	05 3361 210 CULTURA, FERIAS Y PATRIMONIO INFRAESTRUCTURAS Y BIENES	0,00€	261,36€	0,00€	261,36€	0,00€	
		SUMA Y SIGUE	0,00€	1.067.551,15€	169,19€	1.067.381,96€	0,00€	

EXPEDIENTE:: 2018INTERV000001
Fecha: 22/02/2018
Hora: 00:00
Und. reg:REGISTRO GENERAL

FIRMANTE - FECHA
FRANCISCO DE PAULA DIAZ ARGUELLES-INTERVENTOR - 19/09/2018
serialNumber=S2833002E,CN=Sello de tiempo TS@ - @firma,OU=Secretaría General de Administración Digital,O=Secretaría de Estado de Función Pública,C=ES - 19/09/2018 11:20:00

La autenticidad de este documento se puede comprobar con el código 07E2000A02D000G2B7W5R8N2C2 en la web del Ayto. Antequera

LISTADO DE ACREEDORES POR OPERACIONES PENDIENTES DE APLICAR A PRESUPUESTO

DESCRIPCIÓN DE GASTO CÓDIGO	DENOMINACIÓN	APLICACIÓN PRESUPUESTARIA	IMPORTE PENDIENTE DE APLICAR A PRESUPUESTO A 1 DE ENERO	ABONOS	CARGOS	A 31 DE DICIEMBRE	IMPORTE PAGADO A 31 DE DICIEMBRE	OBSERVACIONES
		SUMA ANTERIOR	0,00€	1.067.551,15€	169,19€	1.067.381,96€	0,00€	
2016 66004731	S/FRA. NÚM: 0116301596 FECHA: 13/12/2016 3 RECONOC	04 24146 61117 MANTENIMIENTO, OBRAS, OBRAS AEPSA 2016 CONSTRUCCION ASEOS Y	0,00€	127,77€	0,00€	127,77€	0,00€	
2016 66004022	S/FRA. NÚM: 61 FECHA: 18/10/2016 GASTO COMBUSTIBLE	04 15320 22103 MANTENIMIENTO, OBRAS, PAVIMENTACIÓN DE VÍAS COMBUSTIBLES Y	0,00€	60,00€	0,00€	60,00€	0,00€	
2016 66004489	S/FRA. NÚM: C089_1611025105_0091 FECHA: 08/11/2016	01 9330 224 REGIMEN INTERIOR Y GESTIÓN DEL PATRIMONIO PRIMAS DE SEGUROS	0,00€	1.325,52€	0,00€	1.325,52€	0,00€	
2016 66003941	DERRAMA RECIBOS DE IBI 2016, PARCELAS PE-3-A Y PE-	04 15320 22699 MANTENIMIENTO, OBRAS, PAVIMENTACIÓN DE VÍAS OTROS GASTOS DIVERSOS	0,00€	193,76€	0,00€	193,76€	0,00€	
2016 66005259	S/FRA. NÚM: 111 FECHA: 14/12/2016 MANTENIMIENTO RE	06 3200 212 FAMILIA, PROGRAMAS ADMINISTRACIÓN GENERAL DE EDIFICIOS Y OTRAS	0,00€	481,58€	0,00€	481,58€	0,00€	
2016 66005377	S/FRA. NÚM: 1161208969 FECHA: 23/12/2016 T8 18W/84	11 3380 22112 ANEJOS, DESARROLLO RURAL, FIESTAS POPULARES Y SUMINISTROS DE MATERIAL	0,00€	950,08€	0,00€	950,08€	0,00€	
2016 66005236	S/FRA. NÚM: 2016089 FECHA: 19/12/2016 Albero Tonel	04 9330 212 MANTENIMIENTO, OBRAS, GESTIÓN DEL PATRIMONIO EDIFICIOS Y OTRAS	0,00€	731,32€	0,00€	731,32€	0,00€	
2016 66005475	S/FRA. NÚM: 1300206 FECHA: 29/12/2016 REPARACION P	06 3200 212 FAMILIA, PROGRAMAS ADMINISTRACIÓN GENERAL DE EDIFICIOS Y OTRAS	0,00€	944,21€	0,00€	944,21€	0,00€	

SUMA Y SIGUE	0,00€	1.072.365,39€	169,19€	1.072.196,20€	0,00€

EXPEDIENTE:: 2018INTERV000001
Fecha: 22/02/2018
Hora: 00:00
Und. reg:REGISTRO GENERAL

FIRMANTE - FECHA
FRANCISCO DE PAULA DIAZ ARGUELLES-INTERVENTOR - 19/09/2018
serialNumber=S2833002E,CN=Sello de tiempo TS@ - @firma,OU=Secretaría General de Administración Digital,O=Secretaría de Estado de Función Pública,C=ES - 19/09/2018 11:20:00

La autenticidad de este documento se puede comprobar con el código 07E2000A02D000G2B7W5R8N2C2 en la web del Ayto. Antequera

LISTADO DE ACREEDORES POR OPERACIONES PENDIENTES DE APLICAR A PRESUPUESTO

DESCRIPCIÓN DE GASTO		APLICACIÓN PRESUPUESTARIA	IMPORTE PENDIENTE DE APLICAR A PRESUPUESTO				IMPORTE PAGADO	OBSERVACIONES
CÓDIGO	DENOMINACIÓN		A 1 DE ENERO	ABONOS	CARGOS	A 31 DE DICIEMBRE	A 31 DE DICIEMBRE	
		SUMA ANTERIOR	0,00€	1.072.365,39€	169,19€	1.072.196,20€	0,00€	
2016 66005476	S/FRA. NÚM: 44 FECHA: 30/12/2016 Retro giratoria	04 24146 61103 MANTENIMIENTO, OBRAS, OBRAS AEPSA 2016 PAVIMENTACION	0,00€	196,02€	0,00€	196,02€	0,00€	
2016 66004563	FACTURA NOVIEMBRE 2016 CONFERENCIA "PLATA Y JOYAS	05 333 22699 CULTURA, FERIAS Y EQUIPAMIENTOS CULTURALES OTROS GASTOS DIVERSOS	0,00€	225,00€	0,00€	225,00€	0,00€	
2016 66004216	S/FRA. NÚM: 160633 FECHA: 03/11/2016 ALQUILER AÑO	07 130 20301 SEGURIDAD CIUDADANA, ADMINISTRACIÓN GENERAL DE ARRENDAMIENTOS EQUIPOS	0,00€	3.726,05€	0,00€	3.726,05€	0,00€	
2016 66004735	S/FRA. NÚM: 0116301604 FECHA: 13/12/2016 2 RECONOC	04 24146 61113 MANTENIMIENTO, OBRAS, OBRAS AEPSA 2016 REURBANIZACION	0,00€	85,18€	0,00€	85,18€	0,00€	
2016 66004742	S/FRA. NÚM: 14 FECHA: 14/12/2016 Viales cuadrilla	04 15320 22799 MANTENIMIENTO, OBRAS, PAVIMENTACIÓN DE VÍAS OTROS TRABAJOS REALIZADOS	0,00€	8.591,00€	0,00€	8.591,00€	0,00€	
2016 66004787	S/FRA. NÚM: 132 FECHA: 26/09/2016 PALIER LADO IZQU	04 15320 214 MANTENIMIENTO, OBRAS, PAVIMENTACIÓN DE VÍAS ELEMENTOS DE TRANSPORTE	0,00€	259,88€	0,00€	259,88€	0,00€	
2016 66004562	FACTURA OCTUBRE 2016 CONFERENCIA "LA CIUDAD ROMANA	05 333 22699 CULTURA, FERIAS Y EQUIPAMIENTOS CULTURALES OTROS GASTOS DIVERSOS	0,00€	225,00€	0,00€	225,00€	0,00€	
2016 66003608	S/FRA. NÚM: 1160407530 FECHA: 15/04/2016 DOWNLIGHT	11 3380 22112 ANEJOS, DESARROLLO RURAL, FIESTAS POPULARES Y SUMINISTROS DE MATERIAL	0,00€	1.017,66€	0,00€	1.017,66€	0,00€	

SUMA Y SIGUE	0,00€	1.086.691,18€	169,19€	1.086.521,99€	0,00€

EXPEDIENTE:: 2018INTERV000001
Fecha: 22/02/2018
Hora: 00:00
Und. reg:REGISTRO GENERAL

FIRMANTE - FECHA
FRANCISCO DE PAULA DIAZ ARGUELLES-INTERVENTOR - 19/09/2018
serialNumber=S2833002E,CN=Sello de tiempo TS@ - @firma,OU=Secretaría General de Administración Digital,O=Secretaría de Estado de Función Pública,C=ES - 19/09/2018 11:20:00

La autenticidad de este documento se puede comprobar con el código 07E2000A02D000G2B7W5R8N2C2 en la web del Ayto. Antequera

LISTADO DE ACREEDORES POR OPERACIONES PENDIENTES DE APLICAR A PRESUPUESTO

DESCRIPCIÓN DE GASTO		APLICACIÓN	IMPORTE PENDIENTE DE APLICAR A PRESUPUESTO				IMPORTE PAGADO	OBSERVACIONES
CÓDIGO	DENOMINACIÓN	PRESUPUESTARIA	A 1 DE ENERO	ABONOS	CARGOS	A 31 DE DICIEMBRE	A 31 DE DICIEMBRE	
		SUMA ANTERIOR	0,00€	1.086.691,18€	169,19€	1.086.521,99€	0,00€	
2016 66002845	S/FRA. NÚM: 160076 FECHA: 27/04/2016 Servicio de r	01 912 22601 REGIMEN INTERIOR Y ÓRGANOS DE GOBIERNO ATENCIONES PROTOCOLARIAS	0,00€	30,25€	0,00€	30,25€	0,00€	
2016 66004016	S/FRA. NÚM: 68 FECHA: 26/10/2016 GASTO COMBUSTIBLE	04 15320 22103 MANTENIMIENTO, OBRAS, PAVIMENTACIÓN DE VÍAS COMBUSTIBLES Y	0,00€	60,00€	0,00€	60,00€	0,00€	
2016 66004264	S/FRA. NÚM: A/160285 FECHA: 31/08/2016 SUSCRIPCION	06 23103 22699 FAMILIA, PROGRAMAS MAYORES OTROS GASTOS DIVERSOS	0,00€	24,00€	0,00€	24,00€	0,00€	
2016 66004447	S/FRA. NÚM: 13214 FECHA: 24/10/2016 Pasta petrea g	04 9330 22199 MANTENIMIENTO, OBRAS, GESTIÓN DEL PATRIMONIO OTROS SUMINISTROS	0,00€	652,55€	0,00€	652,55€	0,00€	
2016 66004449	S/FRA. NÚM: 13264 FECHA: 16/11/2016 Esmalte Macy v	04 15320 210 MANTENIMIENTO, OBRAS, PAVIMENTACIÓN DE VÍAS INFRAESTRUCTURAS Y BIENES	0,00€	183,62€	0,00€	183,62€	0,00€	
2016 66004725	S/FRA. NÚM: 0116301599 FECHA: 13/12/2016 1 RECONOC	04 24146 61109 MANTENIMIENTO, OBRAS, OBRAS AEPSA 2016 AMPLIACION TRAVESIA PTO.	0,00€	42,59€	0,00€	42,59€	0,00€	
2016 66004727	S/FRA. NÚM: 0116301591 FECHA: 13/12/2016 3 RECONOC	04 24146 61101 MANTENIMIENTO, OBRAS, OBRAS AEPSA 2016 REURBANIZACION CALLE	0,00€	127,77€	0,00€	127,77€	0,00€	
2016 66005451	S/FRA. NÚM: 28 FECHA: 29/12/2016 Materal de manten	06 3200 212 FAMILIA, PROGRAMAS ADMINISTRACIÓN GENERAL DE EDIFICIOS Y OTRAS	0,00€	1.999,23€	0,00€	1.999,23€	0,00€	

SUMA Y SIGUE 0,00€ 1.089.811,19€ 169,19€ 1.089.642,00€ 0,00€

(O045)

EXPEDIENTE:: 2018INTERV000001
Fecha: 22/02/2018
Hora: 00:00
Und. reg:REGISTRO GENERAL

FIRMANTE - FECHA
FRANCISCO DE PAULA DIAZ ARGUELLES-INTERVENTOR - 19/09/2018
serialNumber=S2833002E,CN=Sello de tiempo TS@ - @firma,OU=Secretaría General de Administración Digital,O=Secretaría de Estado de Función Pública,C=ES - 19/09/2018 11:20:00

La autenticidad de este documento se puede comprobar con el código 07E2000A02D000G2B7W5R8N2C2 en la web del Ayto. Antequera

LISTADO DE ACREEDORES POR OPERACIONES PENDIENTES DE APLICAR A PRESUPUESTO

DESCRIPCIÓN DE GASTO CÓDIGO	DENOMINACIÓN	APLICACIÓN PRESUPUESTARIA	IMPORTE PENDIENTE DE APLICAR A PRESUPUESTO A 1 DE ENERO	ABONOS	CARGOS	A 31 DE DICIEMBRE	IMPORTE PAGADO A 31 DE DICIEMBRE	OBSERVACIONES
		SUMA ANTERIOR	0,00€	1.089.811,19€	169,19€	1.089.642,00€	0,00€	
2016 66002885	S/FRA. NÚM: 000263 FECHA: 16/05/2016 CARTEL COMPOS	04 15321 210 MANTENIMIENTO, OBRAS, VIAS PUBLICAS ANEJOS INFRAESTRUCTURAS Y BIENES	0,00€	139,15€	0,00€	139,15€	0,00€	
2016 66004729	S/FRA. NÚM: 0116301593 FECHA: 13/12/2016 4 RECONOC	04 24146 61105 MANTENIMIENTO, OBRAS, OBRAS AEPSA 2016 TERMINACION MEJORA	0,00€	170,36€	0,00€	170,36€	0,00€	
2016 66003845	S/FRA. NÚM: 56 FECHA: 18/10/2016 GASTOS COMBUSTIBL	04 15320 22103 MANTENIMIENTO, OBRAS, PAVIMENTACIÓN DE VÍAS COMBUSTIBLES Y	0,00€	65,00€	0,00€	65,00€	0,00€	
2016 66004429	S/FRA. NÚM: 00555 FECHA: 21/10/2016 ROTULADOR PILO	01 9200 22000 REGIMEN INTERIOR Y ADMINISTRACIÓN GENERAL ORDINARIO NO	0,00€	746,75€	0,00€	746,75€	0,00€	
2016 66004430	S/FRA. NÚM: 00556 FECHA: 21/10/2016 CARPETA CLASIF	01 9200 22000 REGIMEN INTERIOR Y ADMINISTRACIÓN GENERAL ORDINARIO NO	0,00€	21,60€	0,00€	21,60€	0,00€	
2016 66004732	S/FRA. NÚM: 0116301594 FECHA: 13/12/2016 3 RECONOC	05 3321 78000 CULTURA, FERIAS Y BIBLOTECAS PÚBLICAS TRANSF.CAPITAL A FAMILIAS E	0,00€	127,77€	0,00€	127,77€	0,00€	
2016 66005399	S/FRA. NÚM: 1102 FECHA: 15/11/2016 Modificacion Se	11 165 210 ANEJOS, DESARROLLO RURAL, ALUMBRADO PÚBLICO INFRAESTRUCTURAS Y BIENES	0,00€	1.138,83€	0,00€	1.138,83€	0,00€	
2016 66004726	S/FRA. NÚM: 0116301595 FECHA: 13/12/2016 3 RECONOC	04 24146 61113 MANTENIMIENTO, OBRAS, OBRAS AEPSA 2016 REURBANIZACION	0,00€	127,77€	0,00€	127,77€	0,00€	

SUMA Y SIGUE	0,00€	1.092.348,42€	169,19€	1.092.179,23€	0,00€

EXPEDIENTE:: 2018INTERV000001
Fecha: 22/02/2018
Hora: 00:00
Und. reg:REGISTRO GENERAL

FIRMANTE - FECHA
FRANCISCO DE PAULA DIAZ ARGUELLES-INTERVENTOR - 19/09/2018
serialNumber=S2833002E,CN=Sello de tiempo TS@ - @firma,OU=Secretaría General de Administración Digital,O=Secretaría de Estado de Función Pública,C=ES - 19/09/2018 11:20:00

La autenticidad de este documento se puede comprobar con el código 07E2000A02D000G2B7W5R8N2C2 en la web del Ayto. Antequera

LISTADO DE ACREEDORES POR OPERACIONES PENDIENTES DE APLICAR A PRESUPUESTO

DESCRIPCIÓN DE GASTO		APLICACIÓN	IMPORTE PENDIENTE DE APLICAR A PRESUPUESTO				IMPORTE PAGADO	OBSERVACIONES
CÓDIGO	DENOMINACIÓN	PRESUPUESTARIA	A 1 DE ENERO	ABONOS	CARGOS	A 31 DE DICIEMBRE	A 31 DE DICIEMBRE	
		SUMA ANTERIOR	0,00€	1.092.348,42€	169,19€	1.092.179,23€	0,00€	
2016 66005336	S/FRA. NÚM: 2794 FECHA: 25/11/2016 Mantenimiento z	06 3200 212 FAMILIA, PROGRAMAS ADMINISTRACIÓN GENERAL DE EDIFICIOS Y OTRAS	0,00€	123,00€	0,00€	123,00€	0,00€	
2016 66004734	S/FRA. NÚM: 0116301592 FECHA: 13/12/2016 3 RECONOC	04 24146 61103 MANTENIMIENTO, OBRAS, OBRAS AEPSA 2016 PAVIMENTACION	0,00€	127,77€	0,00€	127,77€	0,00€	
2016 66004023	S/FRA. NÚM: 60 FECHA: 18/10/2016 GASTO COMBUSTIBLE	04 15320 22103 MANTENIMIENTO, OBRAS, PAVIMENTACIÓN DE VÍAS COMBUSTIBLES Y	0,00€	70,00€	0,00€	70,00€	0,00€	
2016 66004062	S/FRA. NÚM: 82 FECHA: 08/11/2016 GASTO COMBUSTIBLE	04 15320 22103 MANTENIMIENTO, OBRAS, PAVIMENTACIÓN DE VÍAS COMBUSTIBLES Y	0,00€	40,00€	0,00€	40,00€	0,00€	
2016 66003417	S/FRA. NÚM: 2121 FECHA: 05/09/2016 plaza de toros	04 9330 212 MANTENIMIENTO, OBRAS, GESTIÓN DEL PATRIMONIO EDIFICIOS Y OTRAS	0,00€	290,00€	0,00€	290,00€	0,00€	
2016 66004593	S/FRA. NÚM: 99 FECHA: 30/06/2016 BATERÍA 79 AH	04 15320 214 MANTENIMIENTO, OBRAS, PAVIMENTACIÓN DE VÍAS ELEMENTOS DE TRANSPORTE	0,00€	133,10€	0,00€	133,10€	0,00€	
2016 66004943	S/FRA. NÚM: 2160 FECHA: 01/12/2016 ARREGLO	01 9330 22699 REGIMEN INTERIOR Y GESTIÓN DEL PATRIMONIO OTROS GASTOS DIVERSOS	0,00€	145,18€	0,00€	145,18€	0,00€	
2016 66002947	S/FRA. NÚM: 69 FECHA: 02/06/2016 GASTOS COMBUSTIBL	04 15320 22103 MANTENIMIENTO, OBRAS, PAVIMENTACIÓN DE VÍAS COMBUSTIBLES Y	0,00€	105,00€	0,00€	105,00€	0,00€	

SUMA Y SIGUE	0,00€	1.093.382,47€	169,19€	1.093.213,28€	0,00€

EXPEDIENTE:: 2018INTERV000001
Fecha: 22/02/2018
Hora: 00:00
Und. reg:REGISTRO GENERAL

FIRMANTE - FECHA
FRANCISCO DE PAULA DIAZ ARGUELLES-INTERVENTOR - 19/09/2018
serialNumber=S2833002E,CN=Sello de tiempo TS@ - @firma,OU=Secretaría General de Administración Digital,O=Secretaría de Estado de Función Pública,C=ES - 19/09/2018 11:20:00

La autenticidad de este documento se puede comprobar con el código 07E2000A02D000G2B7W5R8N2C2 en la web del Ayto. Antequera

LISTADO DE ACREEDORES POR OPERACIONES PENDIENTES DE APLICAR A PRESUPUESTO

DESCRIPCIÓN DE GASTO		APLICACIÓN	IMPORTE PENDIENTE DE APLICAR A PRESUPUESTO				IMPORTE PAGADO	OBSERVACIONES
CÓDIGO	DENOMINACIÓN	PRESUPUESTARIA	A 1 DE ENERO	ABONOS	CARGOS	A 31 DE DICIEMBRE	A 31 DE DICIEMBRE	
		SUMA ANTERIOR	0,00€	1.093.382,47€	169,19€	1.093.213,28€	0,00€	
2016 66005209	S/FRA. NÚM: A 1994 FECHA: 11/11/2016 COMMENT|.	05 333 22699 CULTURA, FERIAS Y EQUIPAMIENTOS CULTURALES OTROS GASTOS DIVERSOS	0,00€	75,14€	0,00€	75,14€	0,00€	
2016 66005401	S/FRA. NÚM: 000502 FECHA: 21/11/2016 ----------	05 3361 210 CULTURA, FERIAS Y PATRIMONIO INFRAESTRUCTURAS Y BIENES	0,00€	20,27€	0,00€	20,27€	0,00€	
2016 66004966	S/FRA. NÚM: 00000883 FECHA: 10/11/2016 ALUMBRADO P	11 9330 22706 ANEJOS, DESARROLLO RURAL, GESTIÓN DEL PATRIMONIO ESTUDIOS Y TRABAJOS	0,00€	188,76€	0,00€	188,76€	0,00€	
2016 66003322	S/FRA. NÚM: 267 FECHA: 03/08/2016 RENOVACION DEL M	04 9330 212 MANTENIMIENTO, OBRAS, GESTIÓN DEL PATRIMONIO EDIFICIOS Y OTRAS	0,00€	145,44€	0,00€	145,44€	0,00€	
2016 66004280	S/FRA. NÚM: 00663 FECHA: 08/11/2016 HORAS DE CAMIO	04 15321 210 MANTENIMIENTO, OBRAS, VIAS PUBLICAS ANEJOS INFRAESTRUCTURAS Y BIENES	0,00€	343,64€	0,00€	343,64€	0,00€	
2016 66003334	S/FRA. NÚM: 00210 FECHA: 03/08/2016 CAMBIO PANTALL	11 9200 22200 ANEJOS, DESARROLLO RURAL, ADMINISTRACIÓN GENERAL SERVICIOS DE	0,00€	149,00€	0,00€	149,00€	0,00€	
2016 66004694	S/FRA. NÚM: 00675 FECHA: 22/11/2016 MTS. TUBO DOBL	04 24146 61103 MANTENIMIENTO, OBRAS, OBRAS AEPSA 2016 PAVIMENTACION	0,00€	387,20€	0,00€	387,20€	0,00€	
2016 66004367	S/FRA. NÚM: CS158881 FECHA: 05/01/2016 SUSCRIPCION	11 3380 22699 ANEJOS, DESARROLLO RURAL, FIESTAS POPULARES Y OTROS GASTOS DIVERSOS	0,00€	530,00€	0,00€	530,00€	0,00€	

SUMA Y SIGUE	0,00€	1.095.221,92€	169,19€	1.095.052,73€	0,00€

EXPEDIENTE:: 2018INTERV000001
Fecha: 22/02/2018
Hora: 00:00
Und. reg:REGISTRO GENERAL

FIRMANTE - FECHA
FRANCISCO DE PAULA DIAZ ARGUELLES-INTERVENTOR - 19/09/2018
serialNumber=S2833002E,CN=Sello de tiempo TS@ - @firma,OU=Secretaría General de Administración Digital,O=Secretaría de Estado de Función Pública,C=ES - 19/09/2018 11:20:00

La autenticidad de este documento se puede comprobar con el código 07E2000A02D000G2B7W5R8N2C2 en la web del Ayto. Antequera

LISTADO DE ACREEDORES POR OPERACIONES PENDIENTES DE APLICAR A PRESUPUESTO

DESCRIPCIÓN DE GASTO CÓDIGO	DENOMINACIÓN	APLICACIÓN PRESUPUESTARIA	IMPORTE PENDIENTE DE APLICAR A PRESUPUESTO A 1 DE ENERO	ABONOS	CARGOS	A 31 DE DICIEMBRE	IMPORTE PAGADO A 31 DE DICIEMBRE	OBSERVACIONES
		SUMA ANTERIOR	0,00€	1.095.221,92€	169,19€	1.095.052,73€	0,00€	
2016 66004957	S/FRA. NÚM: 20160001089 FECHA: 30/11/2016 REPARACI	11 9330 22706 ANEJOS, DESARROLLO RURAL, GESTIÓN DEL PATRIMONIO ESTUDIOS Y TRABAJOS	0,00€	65,23€	0,00€	65,23€	0,00€	
2016 66004278	S/FRA. NÚM: 00661 FECHA: 08/11/2016 HORAS DE CAMIO	04 15321 210 MANTENIMIENTO, OBRAS, VIAS PUBLICAS ANEJOS INFRAESTRUCTURAS Y BIENES	0,00€	817,96€	0,00€	817,96€	0,00€	
2016 66003335	S/FRA. NÚM: 00209 FECHA: 03/08/2016 CAMBIO BATERIA	11 9200 22200 ANEJOS, DESARROLLO RURAL, ADMINISTRACIÓN GENERAL SERVICIOS DE	0,00€	45,00€	0,00€	45,00€	0,00€	
2016 66004608	S/FRA. NÚM: 001514 FECHA: 12/09/2016 CLAVIJA GOMA	05 3361 210 CULTURA, FERIAS Y PATRIMONIO INFRAESTRUCTURAS Y BIENES	0,00€	1,22€	0,00€	1,22€	0,00€	
2016 66004366	S/FRA. NÚM: CS158880 FECHA: 05/01/2016 SUSCRIPCION	11 3380 22699 ANEJOS, DESARROLLO RURAL, FIESTAS POPULARES Y OTROS GASTOS DIVERSOS	0,00€	530,00€	0,00€	530,00€	0,00€	
2016 66004365	S/FRA. NÚM: CS158879 FECHA: 05/01/2016 SUSCRIPCION	11 3380 22699 ANEJOS, DESARROLLO RURAL, FIESTAS POPULARES Y OTROS GASTOS DIVERSOS	0,00€	530,00€	0,00€	530,00€	0,00€	
2016 66002015	S/FRA. NÚM: 38 FECHA: 12/05/2016 Gas-oil para gene	04 24145 61167 MANTENIMIENTO, OBRAS, OBRAS AEPSA 2015 RENOVACION ACERADOS	0,00€	74,00€	0,00€	74,00€	0,00€	
2016 66004633	S/FRA. NÚM: 20160001049 FECHA: 18/11/2016 REPARACI	04 15321 210 MANTENIMIENTO, OBRAS, VIAS PUBLICAS ANEJOS INFRAESTRUCTURAS Y BIENES	0,00€	246,01€	0,00€	246,01€	0,00€	

SUMA Y SIGUE	0,00€	1.097.531,34€	169,19€	1.097.362,15€	0,00€

EXPEDIENTE:: 2018INTERV000001
Fecha: 22/02/2018
Hora: 00:00
Und. reg:REGISTRO GENERAL

FIRMANTE - FECHA
FRANCISCO DE PAULA DIAZ ARGUELLES-INTERVENTOR - 19/09/2018
serialNumber=S2833002E,CN=Sello de tiempo TS@ - @firma,OU=Secretaría General de Administración Digital,O=Secretaría de Estado de Función Pública,C=ES - 19/09/2018 11:20:00

La autenticidad de este documento se puede comprobar con el código 07E2000A02D000G2B7W5R8N2C2 en la web del Ayto. Antequera

LISTADO DE ACREEDORES POR OPERACIONES PENDIENTES DE APLICAR A PRESUPUESTO

DESCRIPCIÓN DE GASTO CÓDIGO	DENOMINACIÓN	APLICACIÓN PRESUPUESTARIA	IMPORTE PENDIENTE DE APLICAR A PRESUPUESTO A 1 DE ENERO	ABONOS	CARGOS	A 31 DE DICIEMBRE	IMPORTE PAGADO A 31 DE DICIEMBRE	OBSERVACIONES
		SUMA ANTERIOR	0,00€	1.097.531,34€	169,19€	1.097.362,15€	0,00€	
2016 66004789	S/FRA. NÚM: 2016080 FECHA: 12/12/2016 Contenedor N	04 171 210 MANTENIMIENTO, OBRAS, PARQUES Y JARDINES INFRAESTRUCTURAS Y BIENES	0,00€	641,30€	0,00€	641,30€	0,00€	
2016 66004961	S/FRA. NÚM: 00000879 FECHA: 10/11/2016 SUMINISTRO	11 9330 22112 ANEJOS, DESARROLLO RURAL, GESTIÓN DEL PATRIMONIO SUMINISTROS DE MATERIAL	0,00€	14,19€	0,00€	14,19€	0,00€	
2016 66005369	S/FRA. NÚM: 20160001203 FECHA: 23/12/2016 REPARACI	04 171 22706 MANTENIMIENTO, OBRAS, PARQUES Y JARDINES ESTUDIOS Y TRABAJOS	0,00€	689,20€	0,00€	689,20€	0,00€	
2016 66005381	S/FRA. NÚM: 16200429 FECHA: 23/12/2016 OBRA: CTRA.	04 1531 61923 MANTENIMIENTO, OBRAS, ACCESO A LOS NÚCLEOS DE PLAN EMPLEO CAMINOS Y	0,00€	1.750,02€	0,00€	1.750,02€	0,00€	
2016 66004609	S/FRA. NÚM: 001515 FECHA: 12/09/2016 TORNILLO BANC	05 3361 210 CULTURA, FERIAS Y PATRIMONIO INFRAESTRUCTURAS Y BIENES	0,00€	77,60€	0,00€	77,60€	0,00€	
2016 66005400	S/FRA. NÚM: 4 FECHA: 04/10/2016 SaaS WhatsCity (us	11 9203 216 ANEJOS, DESARROLLO RURAL, CENTRO PROCESO DATOS EQUIPOS PARA PROCESOS DE	0,00€	10.962,60€	0,00€	10.962,60€	0,00€	
2016 66005410	S/FRA. NÚM: 20160001173 FECHA: 16/12/2016 INSTALAC	04 24146 61101 MANTENIMIENTO, OBRAS, OBRAS AEPSA 2016 REURBANIZACION CALLE	0,00€	16.368,88€	0,00€	16.368,88€	0,00€	
2016 66005300	S/FRA. NÚM: 169 FECHA: 21/12/2016 Diseño de promoc	01 9200 22602 REGIMEN INTERIOR Y ADMINISTRACIÓN GENERAL PUBLICIDAD Y PROPAGANDA	0,00€	544,50€	0,00€	544,50€	0,00€	
		SUMA Y SIGUE	0,00€	1.128.579,63€	169,19€	1.128.410,44€	0,00€	

EXPEDIENTE:: 2018INTERV000001
Fecha: 22/02/2018
Hora: 00:00
Und. reg:REGISTRO GENERAL

FIRMANTE - FECHA
FRANCISCO DE PAULA DIAZ ARGUELLES-INTERVENTOR - 19/09/2018
serialNumber=S2833002E,CN=Sello de tiempo TS@ - @firma,OU=Secretaría General de Administración Digital,O=Secretaría de Estado de Función Pública,C=ES - 19/09/2018 11:20:00

La autenticidad de este documento se puede comprobar con el código 07E2000A02D000G2B7W5R8N2C2 en la web del Ayto. Antequera

LISTADO DE ACREEDORES POR OPERACIONES PENDIENTES DE APLICAR A PRESUPUESTO

DESCRIPCIÓN DE GASTO		APLICACIÓN	IMPORTE PENDIENTE DE APLICAR A PRESUPUESTO				IMPORTE PAGADO	OBSERVACIONES
CÓDIGO	DENOMINACIÓN	PRESUPUESTARIA	A 1 DE ENERO	ABONOS	CARGOS	A 31 DE DICIEMBRE	A 31 DE DICIEMBRE	
		SUMA ANTERIOR	0,00€	1.128.579,63€	169,19€	1.128.410,44€	0,00€	
2016 66005322	S/FRA. NÚM: 000548 FECHA: 05/12/2016 ----------	04 15321 210 MANTENIMIENTO, OBRAS, VIAS PUBLICAS ANEJOS INFRAESTRUCTURAS Y BIENES	0,00€	202,34€	0,00€	202,34€	0,00€	
2016 66005351	S/FRA. NÚM: 132 FECHA: 30/11/2016 Suministro e ins	04 171 22706 MANTENIMIENTO, OBRAS, PARQUES Y JARDINES ESTUDIOS Y TRABAJOS	0,00€	9.467,77€	0,00€	9.467,77€	0,00€	
2016 66004255	S/FRA. NÚM: 20160000958 FECHA: 28/10/2016 MANTENIM	04 15321 210 MANTENIMIENTO, OBRAS, VIAS PUBLICAS ANEJOS INFRAESTRUCTURAS Y BIENES	0,00€	638,88€	0,00€	638,88€	0,00€	
2016 66004464	S/FRA. NÚM: 593 FECHA: 03/11/2016 Estructural 80x8	11 3380 210 ANEJOS, DESARROLLO RURAL, FIESTAS POPULARES Y INFRAESTRUCTURAS Y BIENES	0,00€	631,62€	0,00€	631,62€	0,00€	
2016 66004587	S/FRA. NÚM: 20160001076 FECHA: 24/11/2016 INSTALAC	04 15321 210 MANTENIMIENTO, OBRAS, VIAS PUBLICAS ANEJOS INFRAESTRUCTURAS Y BIENES	0,00€	38,72€	0,00€	38,72€	0,00€	
2016 66004605	S/FRA. NÚM: 001201 FECHA: 31/07/2016 POLEA TENDEDE	06 3200 212 FAMILIA, PROGRAMAS ADMINISTRACIÓN GENERAL DE EDIFICIOS Y OTRAS	0,00€	45,83€	0,00€	45,83€	0,00€	
2016 66001733	S/FRA. NÚM: 10521832364 FECHA: 14/01/2015 GASTOS D	04 15320 210 MANTENIMIENTO, OBRAS, PAVIMENTACIÓN DE VÍAS INFRAESTRUCTURAS Y BIENES	0,00€	311,04€	0,00€	311,04€	0,00€	
2016 66002500	S/FRA. NÚM: A 561 FECHA: 12/04/2016 COMMENT|.	04 9330 212 MANTENIMIENTO, OBRAS, GESTIÓN DEL PATRIMONIO EDIFICIOS Y OTRAS	0,00€	78,69€	0,00€	78,69€	0,00€	

SUMA Y SIGUE	0,00€	1.139.994,52€	169,19€	1.139.825,33€	0,00€

EXPEDIENTE:: 2018INTERV000001
Fecha: 22/02/2018
Hora: 00:00
Und. reg:REGISTRO GENERAL

FIRMANTE - FECHA
FRANCISCO DE PAULA DIAZ ARGUELLES-INTERVENTOR - 19/09/2018
serialNumber=S2833002E,CN=Sello de tiempo TS@ - @firma,OU=Secretaría General de Administración Digital,O=Secretaría de Estado de Función Pública,C=ES - 19/09/2018 11:20:00

La autenticidad de este documento se puede comprobar con el código 07E2000A02D000G2B7W5R8N2C2 en la web del Ayto. Antequera

LISTADO DE ACREEDORES POR OPERACIONES PENDIENTES DE APLICAR A PRESUPUESTO

DESCRIPCIÓN DE GASTO CÓDIGO	DENOMINACIÓN	APLICACIÓN PRESUPUESTARIA	IMPORTE PENDIENTE DE APLICAR A PRESUPUESTO A 1 DE ENERO	ABONOS	CARGOS	A 31 DE DICIEMBRE	IMPORTE PAGADO A 31 DE DICIEMBRE	OBSERVACIONES
		SUMA ANTERIOR	0,00€	1.139.994,52€	169,19€	1.139.825,33€	0,00€	
2016 66002759	S/FRA. NÚM: 20160000589 FECHA: 29/06/2016 MANTENIM	04 15320 210 MANTENIMIENTO, OBRAS, PAVIMENTACIÓN DE VÍAS INFRAESTRUCTURAS Y BIENES	0,00€	6.388,80€	0,00€	6.388,80€	0,00€	
2016 66001962	S/FRA. NÚM: 58 FECHA: 26/05/2016 Gasoil para gener	04 24145 61167 MANTENIMIENTO, OBRAS, OBRAS AEPSA 2015 RENOVACION ACERADOS	0,00€	45,00€	0,00€	45,00€	0,00€	
2016 66005372	S/FRA. NÚM: 20160001201 FECHA: 23/12/2016 INSTALAR	04 24146 61109 MANTENIMIENTO, OBRAS, OBRAS AEPSA 2016 AMPLIACION TRAVESIA PTO.	0,00€	83,72€	0,00€	83,72€	0,00€	
2016 66005203	S/FRA. NÚM: A 2138 FECHA: 02/12/2016 COMMENT|R	04 15320 210 MANTENIMIENTO, OBRAS, PAVIMENTACIÓN DE VÍAS INFRAESTRUCTURAS Y BIENES	0,00€	29,04€	0,00€	29,04€	0,00€	
2016 66005464	S/FRA. NÚM: 466384 FECHA: 29/12/2016 PLAST.FACHADA	04 9330 22199 MANTENIMIENTO, OBRAS, GESTIÓN DEL PATRIMONIO OTROS SUMINISTROS	0,00€	297,33€	0,00€	297,33€	0,00€	
2016 66004733	S/FRA. NÚM: 0116301602 FECHA: 13/12/2016 4 RECONOC	04 24146 61105 MANTENIMIENTO, OBRAS, OBRAS AEPSA 2016 TERMINACION MEJORA	0,00€	170,36€	0,00€	170,36€	0,00€	
2016 66004060	S/FRA. NÚM: 84 FECHA: 08/11/2016 GASTO COMBUSTIBLE	04 15320 22103 MANTENIMIENTO, OBRAS, PAVIMENTACIÓN DE VÍAS COMBUSTIBLES Y	0,00€	60,00€	0,00€	60,00€	0,00€	
2016 66004585	S/FRA. NÚM: 20160001074 FECHA: 24/11/2016 TRABAJOS	11 3380 210 ANEJOS, DESARROLLO RURAL, FIESTAS POPULARES Y INFRAESTRUCTURAS Y BIENES	0,00€	127,40€	0,00€	127,40€	0,00€	

SUMA Y SIGUE	0,00€	1.147.196,17€	169,19€	1.147.026,98€	0,00€

EXPEDIENTE:: 2018INTERV000001
Fecha: 22/02/2018
Hora: 00:00
Und. reg:REGISTRO GENERAL

FIRMANTE - FECHA
FRANCISCO DE PAULA DIAZ ARGUELLES-INTERVENTOR - 19/09/2018
serialNumber=S2833002E,CN=Sello de tiempo TS@ - @firma,OU=Secretaría General de Administración Digital,O=Secretaría de Estado de Función Pública,C=ES - 19/09/2018 11:20:00

La autenticidad de este documento se puede comprobar con el código 07E2000A02D000G2B7W5R8N2C2 en la web del Ayto. Antequera

LISTADO DE ACREEDORES POR OPERACIONES PENDIENTES DE APLICAR A PRESUPUESTO

DESCRIPCIÓN DE GASTO CÓDIGO	DENOMINACIÓN	APLICACIÓN PRESUPUESTARIA	IMPORTE PENDIENTE DE APLICAR A PRESUPUESTO A 1 DE ENERO	ABONOS	CARGOS	A 31 DE DICIEMBRE	IMPORTE PAGADO A 31 DE DICIEMBRE	OBSERVACIONES
		SUMA ANTERIOR	0,00€	1.147.196,17€	169,19€	1.147.026,98€	0,00€	
2016 66004402	S/FRA. NÚM: 000266 FECHA: 31/10/2016 PORTE LLEVAND	04 15320 210 MANTENIMIENTO, OBRAS, PAVIMENTACIÓN DE VÍAS INFRAESTRUCTURAS Y BIENES	0,00€	36,30€	0,00€	36,30€	0,00€	
2016 66004403	S/FRA. NÚM: 000267 FECHA: 31/10/2016 M3. ARIDO	04 15321 210 MANTENIMIENTO, OBRAS, VIAS PUBLICAS ANEJOS INFRAESTRUCTURAS Y BIENES	0,00€	517,88€	0,00€	517,88€	0,00€	
2016 66005020	S/FRA. NÚM: 159015 FECHA: 07/12/2015 LATA ACEITE O	07 130 214 SEGURIDAD CIUDADANA, ADMINISTRACIÓN GENERAL DE ELEMENTOS DE TRANSPORTE	0,00€	72,24€	0,00€	72,24€	0,00€	
2016 66005043	S/FRA. NÚM: 160016 FECHA: 09/12/2016 JUEGO CASQUIL	04 15320 214 MANTENIMIENTO, OBRAS, PAVIMENTACIÓN DE VÍAS ELEMENTOS DE TRANSPORTE	0,00€	271,58€	0,00€	271,58€	0,00€	
2016 66004721	S/FRA. NÚM: 16477 FECHA: 14/12/2016 PRESUPUESTO N.	06 23100 22699 FAMILIA, PROGRAMAS ADM. GENERAL DE SERVICIOS OTROS GASTOS DIVERSOS	0,00€	145,66€	0,00€	145,66€	0,00€	
2016 66005466	S/FRA. NÚM: 1161208878 FECHA: 21/12/2016 IC60N 4P	11 3380 22112 ANEJOS, DESARROLLO RURAL, FIESTAS POPULARES Y SUMINISTROS DE MATERIAL	0,00€	112,53€	0,00€	112,53€	0,00€	
2016 66003352	S/FRA. NÚM: 00000708 FECHA: 29/08/2016 REFERENCIA	11 3380 210 ANEJOS, DESARROLLO RURAL, FIESTAS POPULARES Y INFRAESTRUCTURAS Y BIENES	0,00€	380,91€	0,00€	380,91€	0,00€	
2016 66002844	S/FRA. NÚM: 160075 FECHA: 27/04/2016 Servicio de a	01 912 22601 REGIMEN INTERIOR Y ÓRGANOS DE GOBIERNO ATENCIONES PROTOCOLARIAS	0,00€	72,60€	0,00€	72,60€	0,00€	

SUMA Y SIGUE	0,00€	1.148.805,87€	169,19€	1.148.636,68€	0,00€

EXPEDIENTE:: 2018INTERV000001
Fecha: 22/02/2018
Hora: 00:00
Und. reg:REGISTRO GENERAL

FIRMANTE - FECHA
FRANCISCO DE PAULA DIAZ ARGUELLES-INTERVENTOR - 19/09/2018
serialNumber=S2833002E,CN=Sello de tiempo TS@ - @firma,OU=Secretaría General de Administración Digital,O=Secretaría de Estado de Función Pública,C=ES - 19/09/2018 11:20:00

La autenticidad de este documento se puede comprobar con el código 07E2000A02D000G2B7W5R8N2C2 en la web del Ayto. Antequera

LISTADO DE ACREEDORES POR OPERACIONES PENDIENTES DE APLICAR A PRESUPUESTO

DESCRIPCIÓN DE GASTO CÓDIGO	DENOMINACIÓN	APLICACIÓN PRESUPUESTARIA	IMPORTE PENDIENTE DE APLICAR A PRESUPUESTO A 1 DE ENERO	ABONOS	CARGOS	A 31 DE DICIEMBRE	IMPORTE PAGADO A 31 DE DICIEMBRE	OBSERVACIONES
		SUMA ANTERIOR	0,00€	1.148.805,87€	169,19€	1.148.636,68€	0,00€	
2016 66003936	FRA. MES DE OCTUBRE CONFERENCIA "LA GÉNESIS DEL MU	05 333 22699 CULTURA, FERIAS Y EQUIPAMIENTOS CULTURALES OTROS GASTOS DIVERSOS	0,00€	150,00€	0,00€	150,00€	0,00€	
2016 66001474	S/FRA. NÚM: 000063 FECHA: 16/03/2016 CAMION	04 15321 210 MANTENIMIENTO, OBRAS, VIAS PUBLICAS ANEJOS INFRAESTRUCTURAS Y BIENES	0,00€	297,66€	0,00€	297,66€	0,00€	
2016 66004728	S/FRA. NÚM: 0116301598 FECHA: 13/12/2016 4 RECONOC	04 24146 61140 MANTENIMIENTO, OBRAS, OBRAS AEPSA 2016 SERVICIO MANTENIMIENTO Y	0,00€	170,36€	0,00€	170,36€	0,00€	
2016 66005458	FRA. NUM. F14/1452 MATERIAL DE MANTENIMIENTO COLEG	06 3200 212 FAMILIA, PROGRAMAS ADMINISTRACIÓN GENERAL DE EDIFICIOS Y OTRAS	0,00€	107,81€	0,00€	107,81€	0,00€	
2016 66005469	S/FRA. NÚM: 29 FECHA: 29/12/2016 Presupuesto 08/11	06 3200 212 FAMILIA, PROGRAMAS ADMINISTRACIÓN GENERAL DE EDIFICIOS Y OTRAS	0,00€	4.837,85€	0,00€	4.837,85€	0,00€	
2016 66004579	S/FRA. NÚM: 3 FECHA: 29/11/2016 NOTAS SIMPLES	01 9200 22604 REGIMEN INTERIOR Y ADMINISTRACIÓN GENERAL JURÍDICOS, CONTENCIOSOS	0,00€	54,56€	0,00€	54,56€	0,00€	
2016 66005430	S/FRA. NÚM: 1604886 FECHA: 13/12/2016 CUOTA MANTEN	06 3200 212 FAMILIA, PROGRAMAS ADMINISTRACIÓN GENERAL DE EDIFICIOS Y OTRAS	0,00€	104,06€	0,00€	104,06€	0,00€	
2016 66005221	S/FRA. NÚM: A 2036 FECHA: 21/11/2016 COMMENT|.	05 3361 22699 CULTURA, FERIAS Y PATRIMONIO OTROS GASTOS DIVERSOS	0,00€	2.495,42€	0,00€	2.495,42€	0,00€	

SUMA Y SIGUE	0,00€	1.157.023,59€	169,19€	1.156.854,40€	0,00€

EXPEDIENTE:: 2018INTERV000001
Fecha: 22/02/2018
Hora: 00:00
Und. reg:REGISTRO GENERAL

FIRMANTE - FECHA
FRANCISCO DE PAULA DIAZ ARGUELLES-INTERVENTOR - 19/09/2018
serialNumber=S2833002E,CN=Sello de tiempo TS@ - @firma,OU=Secretaría General de Administración Digital,O=Secretaría de Estado de Función Pública,C=ES - 19/09/2018 11:20:00

La autenticidad de este documento se puede comprobar con el código 07E2000A02D000G2B7W5R8N2C2 en la web del Ayto. Antequera

LISTADO DE ACREEDORES POR OPERACIONES PENDIENTES DE APLICAR A PRESUPUESTO

DESCRIPCIÓN DE GASTO		APLICACIÓN	IMPORTE PENDIENTE DE APLICAR A PRESUPUESTO				IMPORTE PAGADO	OBSERVACIONES
CÓDIGO	DENOMINACIÓN	PRESUPUESTARIA	A 1 DE ENERO	ABONOS	CARGOS	A 31 DE DICIEMBRE	A 31 DE DICIEMBRE	
		SUMA ANTERIOR	0,00€	1.157.023,59€	169,19€	1.156.854,40€	0,00€	
2016 66004744	S/FRA. NÚM: 12 FECHA: 14/12/2016 Viales cuadrilla	04 15320 22799 MANTENIMIENTO, OBRAS, PAVIMENTACIÓN DE VÍAS OTROS TRABAJOS REALIZADOS	0,00€	8.591,00€	0,00€	8.591,00€	0,00€	
2016 66003851	S/FRA. NÚM: 160571 FECHA: 03/10/2016 ALQUILER AÑO	07 130 20301 SEGURIDAD CIUDADANA, ADMINISTRACIÓN GENERAL DE ARRENDAMIENTOS EQUIPOS	0,00€	3.726,05€	0,00€	3.726,05€	0,00€	
2016 66004029	S/FRA. NÚM: 51 FECHA: 07/10/2016 GASTO COMBUSTIBLE	04 15320 22103 MANTENIMIENTO, OBRAS, PAVIMENTACIÓN DE VÍAS COMBUSTIBLES Y	0,00€	70,00€	0,00€	70,00€	0,00€	
2016 66003637	S/FRA. NÚM: 000418 FECHA: 30/09/2016 ----------	04 9330 212 MANTENIMIENTO, OBRAS, GESTIÓN DEL PATRIMONIO EDIFICIOS Y OTRAS	0,00€	13,79€	0,00€	13,79€	0,00€	
2016 66004371	S/FRA. NÚM: 12 FECHA: 05/10/2016 PAV. 33 X 33 TERR	04 9330 63211 MANTENIMIENTO, OBRAS, GESTIÓN DEL PATRIMONIO OBRAS MERCADO DE ABASTOS	0,00€	107,62€	0,00€	107,62€	0,00€	
2016 66004664	S/FRA. NÚM: 1 FECHA: 09/12/2016 Actuación en la Ve	08 924 22699 IGUALDAD, EQUIDAD, PARTICIPACIÓN CIUDADANA OTROS GASTOS DIVERSOS	0,00€	350,00€	0,00€	350,00€	0,00€	
2016 66004724	S/FRA. NÚM: 0116301603 FECHA: 13/12/2016 2 RECONOC	05 3321 78000 CULTURA, FERIAS Y BIBLOTECAS PÚBLICAS TRANSF.CAPITAL A FAMILIAS E	0,00€	85,18€	0,00€	85,18€	0,00€	
2016 66004981	S/FRA. NÚM: 16427 FECHA: 11/11/2016 SUBCARPETAS TA	01 9200 22000 REGIMEN INTERIOR Y ADMINISTRACIÓN GENERAL ORDINARIO NO	0,00€	274,54€	0,00€	274,54€	0,00€	

SUMA Y SIGUE	0,00€	1.170.241,77€	169,19€	1.170.072,58€	0,00€

EXPEDIENTE:: 2018INTERV000001
Fecha: 22/02/2018
Hora: 00:00
Und. reg:REGISTRO GENERAL

FIRMANTE - FECHA
FRANCISCO DE PAULA DIAZ ARGUELLES-INTERVENTOR - 19/09/2018
serialNumber=S2833002E,CN=Sello de tiempo TS@ - @firma,OU=Secretaría General de Administración Digital,O=Secretaría de Estado de Función Pública,C=ES - 19/09/2018 11:20:00

La autenticidad de este documento se puede comprobar con el código 07E2000A02D000G2B7W5R8N2C2 en la web del Ayto. Antequera

LISTADO DE ACREEDORES POR OPERACIONES PENDIENTES DE APLICAR A PRESUPUESTO

DESCRIPCIÓN DE GASTO CÓDIGO	DENOMINACIÓN	APLICACIÓN PRESUPUESTARIA	IMPORTE PENDIENTE DE APLICAR A PRESUPUESTO A 1 DE ENERO	ABONOS	CARGOS	A 31 DE DICIEMBRE	IMPORTE PAGADO A 31 DE DICIEMBRE	OBSERVACIONES
		SUMA ANTERIOR	0,00€	1.170.241,77€	169,19€	1.170.072,58€	0,00€	
2016 66005039	S/FRA. NÚM: 155 FECHA: 02/01/2016 CARGA AIRE	04 15320 214 MANTENIMIENTO, OBRAS, PAVIMENTACIÓN DE VÍAS ELEMENTOS DE TRANSPORTE	0,00€	338,29€	0,00€	338,29€	0,00€	
2016 66005398	S/FRA. NÚM: 1103 FECHA: 15/11/2016 Ampliacion Alum	11 165 22706 ANEJOS, DESARROLLO RURAL, ALUMBRADO PÚBLICO ESTUDIOS Y TRABAJOS	0,00€	2.764,83€	0,00€	2.764,83€	0,00€	
2016 66005294	S/FRA. NÚM: 1604887 FECHA: 13/12/2016 CUOTA MANTEN	06 3200 212 FAMILIA, PROGRAMAS ADMINISTRACIÓN GENERAL DE EDIFICIOS Y OTRAS	0,00€	113,26€	0,00€	113,26€	0,00€	
2016 66002883	S/FRA. NÚM: 19 FECHA: 13/05/2016 Factura Proforma	04 15321 210 MANTENIMIENTO, OBRAS, VIAS PUBLICAS ANEJOS INFRAESTRUCTURAS Y BIENES	0,00€	18,15€	0,00€	18,15€	0,00€	
2016 66004013	S/FRA. NÚM: 71 FECHA: 26/10/2016 GASTO COMBUSTIBLE	04 15320 22103 MANTENIMIENTO, OBRAS, PAVIMENTACIÓN DE VÍAS COMBUSTIBLES Y	0,00€	30,00€	0,00€	30,00€	0,00€	
2016 66005465	S/FRA. NÚM: 13362 FECHA: 28/12/2016 Bote lejia ama	04 9330 22199 MANTENIMIENTO, OBRAS, GESTIÓN DEL PATRIMONIO OTROS SUMINISTROS	0,00€	226,69€	0,00€	226,69€	0,00€	
2016 66004012	S/FRA. NÚM: 72 FECHA: 26/10/2016 GASTO COMBUSTIBLE	04 15320 22103 MANTENIMIENTO, OBRAS, PAVIMENTACIÓN DE VÍAS COMBUSTIBLES Y	0,00€	25,00€	0,00€	25,00€	0,00€	
2016 66005161	FACTURA NUMERO 2/16 ACTUACIÓN VERBENA DEL VECINO 2	08 924 22699 IGUALDAD, EQUIDAD, PARTICIPACIÓN CIUDADANA OTROS GASTOS DIVERSOS	0,00€	350,00€	0,00€	350,00€	0,00€	

SUMA Y SIGUE	0,00€	1.174.107,99€	169,19€	1.173.938,80€	0,00€

EXPEDIENTE:: 2018INTERV000001
Fecha: 22/02/2018
Hora: 00:00
Und. reg:REGISTRO GENERAL

FIRMANTE - FECHA
FRANCISCO DE PAULA DIAZ ARGUELLES-INTERVENTOR - 19/09/2018
serialNumber=S2833002E,CN=Sello de tiempo TS@ - @firma,OU=Secretaría General de Administración Digital,O=Secretaría de Estado de Función Pública,C=ES - 19/09/2018 11:20:00

La autenticidad de este documento se puede comprobar con el código 07E2000A02D000G2B7W5R8N2C2 en la web del Ayto. Antequera

LISTADO DE ACREEDORES POR OPERACIONES PENDIENTES DE APLICAR A PRESUPUESTO

DESCRIPCIÓN DE GASTO CÓDIGO	DENOMINACIÓN	APLICACIÓN PRESUPUESTARIA	IMPORTE PENDIENTE DE APLICAR A PRESUPUESTO A 1 DE ENERO	ABONOS	CARGOS	A 31 DE DICIEMBRE	IMPORTE PAGADO A 31 DE DICIEMBRE	OBSERVACIONES
		SUMA ANTERIOR	0,00€	1.174.107,99€	169,19€	1.173.938,80€	0,00€	
2016 66005251	S/FRA. NÚM: 0116302348 FECHA: 15/12/2016 Vigilanci	04 221 16209 MANTENIMIENTO, OBRAS, OTRAS PRESTACIÓN RECONOCIMIENTO MEDICO AL	0,00€	103,17€	0,00€	103,17€	0,00€	
2016 66005389	S/FRA. NÚM: 14 FECHA: 08/11/2016 manterimiento tri	06 3200 212 FAMILIA, PROGRAMAS ADMINISTRACIÓN GENERAL DE EDIFICIOS Y OTRAS	0,00€	120,33€	0,00€	120,33€	0,00€	
2016 66005418	S/FRA. NÚM: 60 FECHA: 27/12/2016 REPARACION MARTIL	04 15320 210 MANTENIMIENTO, OBRAS, PAVIMENTACIÓN DE VÍAS INFRAESTRUCTURAS Y BIENES	0,00€	20,57€	0,00€	20,57€	0,00€	
2016 66005304	S/FRA. NÚM: 1602049 FECHA: 09/12/2016 MANTENIMIENT	01 9200 22000 REGIMEN INTERIOR Y ADMINISTRACIÓN GENERAL ORDINARIO NO	0,00€	418,02€	0,00€	418,02€	0,00€	
2016 66005325	S/FRA. NÚM: 32 FECHA: 30/09/2015 BAN.EXT.200X300 E	01 912 22601 REGIMEN INTERIOR Y ÓRGANOS DE GOBIERNO ATENCIONES PROTOCOLARIAS	0,00€	93,17€	0,00€	93,17€	0,00€	
2016 66004227	S/FRA. NÚM: 87 FECHA: 08/11/2016 GASTO COMBUSTIBLE	04 24146 61101 MANTENIMIENTO, OBRAS, OBRAS AEPSA 2016 REURBANIZACION CALLE	0,00€	42,00€	0,00€	42,00€	0,00€	
2016 66004788	S/FRA. NÚM: 136 FECHA: 26/09/2016 JUNTA TURBO	04 15320 214 MANTENIMIENTO, OBRAS, PAVIMENTACIÓN DE VÍAS ELEMENTOS DE TRANSPORTE	0,00€	299,72€	0,00€	299,72€	0,00€	
2016 66002466	S/FRA. NÚM: 00000450 FECHA: 24/06/2016 PATIO SAN J	04 3361 61960 MANTENIMIENTO, OBRAS, PATRIMONIO PLAN EMPLEO	0,00€	1.245,53€	0,00€	1.245,53€	0,00€	

SUMA Y SIGUE	0,00€	1.176.450,50€	169,19€	1.176.281,31€	0,00€

EXPEDIENTE:: 2018INTERV000001
Fecha: 22/02/2018
Hora: 00:00
Und. reg:REGISTRO GENERAL

FIRMANTE - FECHA
FRANCISCO DE PAULA DIAZ ARGUELLES-INTERVENTOR - 19/09/2018
serialNumber=S2833002E,CN=Sello de tiempo TS@ - @firma,OU=Secretaría General de Administración Digital,O=Secretaría de Estado de Función Pública,C=ES - 19/09/2018 11:20:00

La autenticidad de este documento se puede comprobar con el código 07E2000A02D000G2B7W5R8N2C2 en la web del Ayto. Antequera

LISTADO DE ACREEDORES POR OPERACIONES PENDIENTES DE APLICAR A PRESUPUESTO

DESCRIPCIÓN DE GASTO		APLICACIÓN	IMPORTE PENDIENTE DE APLICAR A PRESUPUESTO				IMPORTE PAGADO	OBSERVACIONES
CÓDIGO	DENOMINACIÓN	PRESUPUESTARIA	A 1 DE ENERO	ABONOS	CARGOS	A 31 DE DICIEMBRE	A 31 DE DICIEMBRE	
		SUMA ANTERIOR	0,00€	1.176.450,50€	169,19€	1.176.281,31€	0,00€	
2016 66002665	S/FRA. NÚM: S1M601N0547030 FECHA: 14/06/2016 01049	11 9330 22100 ANEJOS, DESARROLLO RURAL, GESTIÓN DEL PATRIMONIO ENERGIA ELECTRICA	0,00€	86,68€	0,00€	86,68€	0,00€	
2016 66001720	S/FRA. NÚM: S1M601N0367344 FECHA: 20/04/2016 01051	11 9330 22100 ANEJOS, DESARROLLO RURAL, GESTIÓN DEL PATRIMONIO ENERGIA ELECTRICA OTRAS	0,00€	27,14€	0,00€	27,14€	0,00€	
2016 66005246	S/FRA. NÚM: 60862 FECHA: 20/12/2016 NISSAN TERRANO	04 15320 214 MANTENIMIENTO, OBRAS, PAVIMENTACIÓN DE VÍAS ELEMENTOS DE TRANSPORTE	0,00€	174,00€	0,00€	174,00€	0,00€	
2016 66005483	FRA. NUMERO S8C501N0000998 SUMINISTRO LUZ OBRA PFE	04 24144 611 MANTENIMIENTO, OBRAS, OBRAS AEPSA 2014 INV.DE REPOSICION EN	0,00€	72,03€	0,00€	72,03€	0,00€	
2016 66004730	S/FRA. NÚM: 0116301139 FECHA: 12/12/2016 Por la im	04 24146 61105 MANTENIMIENTO, OBRAS, OBRAS AEPSA 2016 TERMINACION MEJORA	0,00€	491,65€	0,00€	491,65€	0,00€	
2016 66003589	S/FRA. NÚM: 31 FECHA: 26/09/2016 GASTO COMBUSTIBLE	04 15320 22103 MANTENIMIENTO, OBRAS, PAVIMENTACIÓN DE VÍAS COMBUSTIBLES Y	0,00€	25,00€	0,00€	25,00€	0,00€	
2016 66004594	S/FRA. NÚM: 137 FECHA: 26/09/2016 LATA ACEITE TOTA	04 15320 214 MANTENIMIENTO, OBRAS, PAVIMENTACIÓN DE VÍAS ELEMENTOS DE TRANSPORTE	0,00€	259,11€	0,00€	259,11€	0,00€	
2016 66002452	S/FRA. NÚM: 114 FECHA: 28/06/2016 GASTOS COMBUSTIB	11 165 22103 ANEJOS, DESARROLLO RURAL, ALUMBRADO PÚBLICO COMBUSTIBLES Y	0,00€	100,57€	0,00€	100,57€	0,00€	

SUMA Y SIGUE	0,00€	1.177.686,68€	169,19€	1.177.517,49€	0,00€

EXPEDIENTE:: 2018INTERV000001
Fecha: 22/02/2018
Hora: 00:00
Und. reg:REGISTRO GENERAL

FIRMANTE - FECHA
FRANCISCO DE PAULA DIAZ ARGUELLES-INTERVENTOR - 19/09/2018
serialNumber=S2833002E,CN=Sello de tiempo TS@ - @firma,OU=Secretaría General de Administración Digital,O=Secretaría de Estado de Función Pública,C=ES - 19/09/2018 11:20:00

La autenticidad de este documento se puede comprobar con el código 07E2000A02D000G2B7W5R8N2C2 en la web del Ayto. Antequera

LISTADO DE ACREEDORES POR OPERACIONES PENDIENTES DE APLICAR A PRESUPUESTO

DESCRIPCIÓN DE GASTO CÓDIGO	DENOMINACIÓN	APLICACIÓN PRESUPUESTARIA	IMPORTE PENDIENTE DE APLICAR A PRESUPUESTO A 1 DE ENERO	ABONOS	CARGOS	A 31 DE DICIEMBRE	IMPORTE PAGADO A 31 DE DICIEMBRE	OBSERVACIONES
		SUMA ANTERIOR	0,00€	1.177.686,68€	169,19€	1.177.517,49€	0,00€	
2016 66001990	S/FRA. NÚM: 20160000277 FECHA: 30/03/2016 ACOMETID	04 9330 63211 MANTENIMIENTO, OBRAS, GESTIÓN DEL PATRIMONIO OBRAS MERCADO DE ABASTOS	0,00€	226,15€	0,00€	226,15€	0,00€	
2016 66004526	S/FRA. NÚM: 105 FECHA: 23/11/2016 GASTO GASOIL C.M	05 3361 22103 CULTURA, FERIAS Y PATRIMONIO COMBUSTIBLES Y	0,00€	322,59€	0,00€	322,59€	0,00€	
2016 66005201	S/FRA. NÚM: A 2150 FECHA: 05/12/2016 COMMENT|R	11 3380 210 ANEJOS, DESARROLLO RURAL, FIESTAS POPULARES Y INFRAESTRUCTURAS Y BIENES	0,00€	80,22€	0,00€	80,22€	0,00€	
2016 66005207	S/FRA. NÚM: A 2085 FECHA: 29/11/2016 COMMENT|.	04 15320 210 MANTENIMIENTO, OBRAS, PAVIMENTACIÓN DE VÍAS INFRAESTRUCTURAS Y BIENES	0,00€	856,50€	0,00€	856,50€	0,00€	
2016 66004715	S/FRA. NÚM: 20160001140 FECHA: 13/12/2016 LIMPIEZA	04 15320 210 MANTENIMIENTO, OBRAS, PAVIMENTACIÓN DE VÍAS INFRAESTRUCTURAS Y BIENES	0,00€	428,92€	0,00€	428,92€	0,00€	
2016 66004716	S/FRA. NÚM: 20160001135 FECHA: 13/12/2016 REPARACI	04 15320 210 MANTENIMIENTO, OBRAS, PAVIMENTACIÓN DE VÍAS INFRAESTRUCTURAS Y BIENES	0,00€	376,93€	0,00€	376,93€	0,00€	
2016 66004985	S/FRA. NÚM: 60841 FECHA: 10/12/2016 C-15 M-7231-SD	04 171 214 MANTENIMIENTO, OBRAS, PARQUES Y JARDINES ELEMENTOS DE TRANSPORTE	0,00€	101,99€	0,00€	101,99€	0,00€	
2016 66004632	S/FRA. NÚM: 20160001050 FECHA: 18/11/2016 DESATORO	04 9330 212 MANTENIMIENTO, OBRAS, GESTIÓN DEL PATRIMONIO EDIFICIOS Y OTRAS	0,00€	214,46€	0,00€	214,46€	0,00€	

SUMA Y SIGUE	0,00€	1.180.294,44€	169,19€	1.180.125,25€	0,00€

EXPEDIENTE:: 2018INTERV000001
Fecha: 22/02/2018
Hora: 00:00
Und. reg:REGISTRO GENERAL

FIRMANTE - FECHA
FRANCISCO DE PAULA DIAZ ARGUELLES-INTERVENTOR - 19/09/2018
serialNumber=S2833002E,CN=Sello de tiempo TS@ - @firma,OU=Secretaría General de Administración Digital,O=Secretaría de Estado de Función Pública,C=ES - 19/09/2018 11:20:00

La autenticidad de este documento se puede comprobar con el código 07E2000A02D000G2B7W5R8N2C2 en la web del Ayto. Antequera

LISTADO DE ACREEDORES POR OPERACIONES PENDIENTES DE APLICAR A PRESUPUESTO

DESCRIPCIÓN DE GASTO CÓDIGO	DENOMINACIÓN	APLICACIÓN PRESUPUESTARIA	IMPORTE PENDIENTE DE APLICAR A PRESUPUESTO A 1 DE ENERO	ABONOS	CARGOS	A 31 DE DICIEMBRE	IMPORTE PAGADO A 31 DE DICIEMBRE	OBSERVACIONES
		SUMA ANTERIOR	0,00€	1.180.294,44€	169,19€	1.180.125,25€	0,00€	
2016 66004747	S/FRA. NÚM: 45 FECHA: 14/12/2016 Viales cuadrilla	04 15320 210 MANTENIMIENTO, OBRAS, PAVIMENTACIÓN DE VÍAS INFRAESTRUCTURAS Y BIENES	0,00€	8.591,00€	0,00€	8.591,00€	0,00€	
2016 66004225	S/FRA. NÚM: 89 FECHA: 08/11/2016 GASTO COMBUSTIBLE	04 15320 22103 MANTENIMIENTO, OBRAS, PAVIMENTACIÓN DE VÍAS COMBUSTIBLES Y	0,00€	28,00€	0,00€	28,00€	0,00€	
2016 66004228	S/FRA. NÚM: 86 FECHA: 08/11/2016 GASTO COMBUSTIBLE	04 15320 22103 MANTENIMIENTO, OBRAS, PAVIMENTACIÓN DE VÍAS COMBUSTIBLES Y	0,00€	25,00€	0,00€	25,00€	0,00€	
2016 66004275	S/FRA. NÚM: 00618 FECHA: 27/10/2016 HORAS DE CAMIO	08 924 22699 IGUALDAD, EQUIDAD, PARTICIPACIÓN CIUDADANA OTROS GASTOS DIVERSOS	0,00€	997,04€	0,00€	997,04€	0,00€	
2016 66002197	S/FRA. NÚM: 20160094 FECHA: 22/03/2016 DIFERENCIA	04 9330 63211 MANTENIMIENTO, OBRAS, GESTIÓN DEL PATRIMONIO OBRAS MERCADO DE ABASTOS	0,00€	726,00€	0,00€	726,00€	0,00€	
2016 66005189	S/FRA. NÚM: 1161208820 FECHA: 20/12/2016 T8 36W/84	06 3200 212 FAMILIA, PROGRAMAS ADMINISTRACIÓN GENERAL DE EDIFICIOS Y OTRAS	0,00€	106,78€	0,00€	106,78€	0,00€	
2016 66005386	S/FRA. NÚM: 3 FECHA: 22/12/2016 Factura Proforma 2	04 24146 61117 MANTENIMIENTO, OBRAS, OBRAS AEPSA 2016 CONSTRUCCION ASEOS Y	0,00€	3.905,40€	0,00€	3.905,40€	0,00€	
2016 66005275	S/FRA. NÚM: 2002 FECHA: 12/12/2016 GASOLEO C	06 3200 212 FAMILIA, PROGRAMAS ADMINISTRACIÓN GENERAL DE EDIFICIOS Y OTRAS	0,00€	1.240,01€	0,00€	1.240,01€	0,00€	

SUMA Y SIGUE	0,00€	1.195.913,67€	169,19€	1.195.744,48€	0,00€

EXPEDIENTE:: 2018INTERV000001
Fecha: 22/02/2018
Hora: 00:00
Und. reg:REGISTRO GENERAL

FIRMANTE - FECHA
FRANCISCO DE PAULA DIAZ ARGUELLES-INTERVENTOR - 19/09/2018
serialNumber=S2833002E,CN=Sello de tiempo TS@ - @firma,OU=Secretaría General de Administración Digital,O=Secretaría de Estado de Función Pública,C=ES - 19/09/2018 11:20:00

La autenticidad de este documento se puede comprobar con el código 07E2000A02D000G2B7W5R8N2C2 en la web del Ayto. Antequera

LISTADO DE ACREEDORES POR OPERACIONES PENDIENTES DE APLICAR A PRESUPUESTO

DESCRIPCIÓN DE GASTO		APLICACIÓN	IMPORTE PENDIENTE DE APLICAR A PRESUPUESTO				IMPORTE PAGADO	OBSERVACIONES
CÓDIGO	DENOMINACIÓN	PRESUPUESTARIA	A 1 DE ENERO	ABONOS	CARGOS	A 31 DE DICIEMBRE	A 31 DE DICIEMBRE	
		SUMA ANTERIOR	0,00€	1.195.913,67€	169,19€	1.195.744,48€	0,00€	
2016 66005442	S/FRA. NÚM: 785 FECHA: 28/12/2016 MALLAZO 15X15X6m	04 24146 61105 MANTENIMIENTO, OBRAS, OBRAS AEPSA 2016 TERMINACION MEJORA	0,00€	2.978,57€	0,00€	2.978,57€	0,00€	
2016 66004019	S/FRA. NÚM: 64 FECHA: 24/10/2016 GASTO COMBUSTIBLE	04 15320 22103 MANTENIMIENTO, OBRAS, PAVIMENTACIÓN DE VÍAS COMBUSTIBLES Y	0,00€	60,00€	0,00€	60,00€	0,00€	
2016 66003898	S/FRA. NÚM: 000231 FECHA: 07/10/2016 SERVICIO DE G	04 24145 61169 MANTENIMIENTO, OBRAS, OBRAS AEPSA 2015 REURBANIZACION DE CALLE	0,00€	375,10€	0,00€	375,10€	0,00€	
2016 66002902	S/FRA. NÚM: 432 FECHA: 23/05/2016 PILASTRA TE HUEC	04 9330 63211 MANTENIMIENTO, OBRAS, GESTIÓN DEL PATRIMONIO OBRAS MERCADO DE ABASTOS	0,00€	269,83€	0,00€	269,83€	0,00€	
2016 66001432	S/FRA. NÚM: 2016018 FECHA: 16/03/2016 Contenedor d	04 15321 210 MANTENIMIENTO, OBRAS, VIAS PUBLICAS ANEJOS INFRAESTRUCTURAS Y BIENES	0,00€	169,40€	0,00€	169,40€	0,00€	
2016 66001433	S/FRA. NÚM: 2016019 FECHA: 16/03/2016 Contenedor d	04 15321 210 MANTENIMIENTO, OBRAS, VIAS PUBLICAS ANEJOS INFRAESTRUCTURAS Y BIENES	0,00€	121,00€	0,00€	121,00€	0,00€	
2016 66001471	S/FRA. NÚM: 000066 FECHA: 16/03/2016 CAMION	04 15321 210 MANTENIMIENTO, OBRAS, VIAS PUBLICAS ANEJOS INFRAESTRUCTURAS Y BIENES	0,00€	271,04€	0,00€	271,04€	0,00€	
2016 66001472	S/FRA. NÚM: 000065 FECHA: 16/03/2016 CAMION	04 15321 210 MANTENIMIENTO, OBRAS, VIAS PUBLICAS ANEJOS INFRAESTRUCTURAS Y BIENES	0,00€	152,46€	0,00€	152,46€	0,00€	

SUMA Y SIGUE 0,00€ 1.200.311,07€ 169,19€ 1.200.141,88€ 0,00€

EXPEDIENTE:: 2018INTERV000001
Fecha: 22/02/2018
Hora: 00:00
Und. reg:REGISTRO GENERAL

FIRMANTE - FECHA
FRANCISCO DE PAULA DIAZ ARGUELLES-INTERVENTOR - 19/09/2018
serialNumber=S2833002E,CN=Sello de tiempo TS@ - @firma,OU=Secretaría General de Administración Digital,O=Secretaría de Estado de Función Pública,C=ES - 19/09/2018 11:20:00

La autenticidad de este documento se puede comprobar con el código 07E2000A02D000G2B7W5R8N2C2 en la web del Ayto. Antequera

LISTADO DE ACREEDORES POR OPERACIONES PENDIENTES DE APLICAR A PRESUPUESTO

DESCRIPCIÓN DE GASTO		APLICACIÓN	IMPORTE PENDIENTE DE APLICAR A PRESUPUESTO				IMPORTE PAGADO	OBSERVACIONES
CÓDIGO	DENOMINACIÓN	PRESUPUESTARIA	A 1 DE ENERO	ABONOS	CARGOS	A 31 DE DICIEMBRE	A 31 DE DICIEMBRE	
		SUMA ANTERIOR	0,00€	1.200.311,07€	169,19€	1.200.141,88€	0,00€	
2016 66001473	S/FRA. NÚM: 000064 FECHA: 16/03/2016 PORTE CARGAND	04 15321 210 MANTENIMIENTO, OBRAS, VIAS PUBLICAS ANEJOS INFRAESTRUCTURAS Y BIENES	0,00€	164,56€	0,00€	164,56€	0,00€	
2016 66005480	FACTURA NUMERO 18443732 ARRENDAMIENTO DE VEHICULO	07 130 204 SEGURIDAD CIUDADANA, ADMINISTRACIÓN GENERAL DE ARRENDAMIENTOS DE	0,00€	1.084,32€	1.084,32€	0,00€	0,00€	
2016 66005484	FRA. SUMINISTRO LUZ OBRA PFEA C/ EMPEDRADA	04 24144 611 MANTENIMIENTO, OBRAS, OBRAS AEPSA 2014 INV.DE REPOSICION EN	0,00€	67,77€	0,00€	67,77€	0,00€	
2016 66001706	S/FRA. NÚM: S1M601N0399095 FECHA: 29/04/2016 01049	11 9330 22100 ANEJOS, DESARROLLO RURAL, GESTIÓN DEL PATRIMONIO ENERGIA ELECTRICA	0,00€	93,05€	0,00€	93,05€	0,00€	
2016 66000921	S/FRA. NÚM: 65 FECHA: 11/02/2016 CUOTA MANTENIMIEN	06 3200 212 FAMILIA, PROGRAMAS ADMINISTRACIÓN GENERAL DE EDIFICIOS Y OTRAS	0,00€	113,26€	0,00€	113,26€	0,00€	
2016 66004014	S/FRA. NÚM: 70 FECHA: 26/10/2016 GASTO COMBUSTIBLE	04 15320 22103 MANTENIMIENTO, OBRAS, PAVIMENTACIÓN DE VÍAS COMBUSTIBLES Y	0,00€	60,00€	0,00€	60,00€	0,00€	
2016 66005019	S/FRA. NÚM: 126 FECHA: 21/09/2015 TAPA VALANCINES	04 15320 214 MANTENIMIENTO, OBRAS, PAVIMENTACIÓN DE VÍAS ELEMENTOS DE TRANSPORTE	0,00€	134,09€	0,00€	134,09€	0,00€	
2016 66004960	S/FRA. NÚM: 00000876 FECHA: 09/11/2016 INTERVENCIO	11 9330 22706 ANEJOS, DESARROLLO RURAL, GESTIÓN DEL PATRIMONIO ESTUDIOS Y TRABAJOS	0,00€	55,97€	0,00€	55,97€	0,00€	

SUMA Y SIGUE	0,00€	1.202.084,09€	1.253,51€	1.200.830,58€	0,00€

EXPEDIENTE:: 2018INTERV000001
Fecha: 22/02/2018
Hora: 00:00
Und. reg:REGISTRO GENERAL

FIRMANTE - FECHA
FRANCISCO DE PAULA DIAZ ARGUELLES-INTERVENTOR - 19/09/2018
serialNumber=S2833002E,CN=Sello de tiempo TS@ - @firma,OU=Secretaría General de Administración Digital,O=Secretaría de Estado de Función Pública,C=ES - 19/09/2018 11:20:00

La autenticidad de este documento se puede comprobar con el código 07E2000A02D000G2B7W5R8N2C2 en la web del Ayto. Antequera

LISTADO DE ACREEDORES POR OPERACIONES PENDIENTES DE APLICAR A PRESUPUESTO

DESCRIPCIÓN DE GASTO		APLICACIÓN	IMPORTE PENDIENTE DE APLICAR A PRESUPUESTO				IMPORTE PAGADO	OBSERVACIONES
CÓDIGO	DENOMINACIÓN	PRESUPUESTARIA	A 1 DE ENERO	ABONOS	CARGOS	A 31 DE DICIEMBRE	A 31 DE DICIEMBRE	
		SUMA ANTERIOR	0,00€	1.202.084,09€	1.253,51€	1.200.830,58€	0,00€	
2016 66005355	S/FRA. NÚM: 1 FECHA: 21/01/2015 8496164039RE	01 9200 22000 REGIMEN INTERIOR Y ADMINISTRACIÓN GENERAL ORDINARIO NO	0,00€	518,34€	0,00€	518,34€	0,00€	
2016 66005235	S/FRA. NÚM: 362 FECHA: 19/12/2016 CAMISETAS TECNIC	02 3363 22699 HACIENDA, JUVENTUD Y PATRIMONIO MUNDIAL LOS OTROS GASTOS DIVERSOS	0,00€	407,77€	0,00€	407,77€	0,00€	
2016 66005269	S/FRA. NÚM: 23 FECHA: 30/11/2016 VALLADO DE 3M DE	04 9330 212 MANTENIMIENTO, OBRAS, GESTIÓN DEL PATRIMONIO EDIFICIOS Y OTRAS	0,00€	1.996,50€	0,00€	1.996,50€	0,00€	
2016 66005457	S/FRA. NÚM: 16200432 FECHA: 29/12/2016 OBRA: COLOC	04 1531 61923 MANTENIMIENTO, OBRAS, ACCESO A LOS NÚCLEOS DE PLAN EMPLEO CAMINOS Y	0,00€	7.264,80€	0,00€	7.264,80€	0,00€	
2016 66004333	S/FRA. NÚM: 2016062 FECHA: 11/11/2016 Hora Camión	04 15321 210 MANTENIMIENTO, OBRAS, VIAS PUBLICAS ANEJOS INFRAESTRUCTURAS Y BIENES	0,00€	554,18€	0,00€	554,18€	0,00€	
2016 66003323	S/FRA. NÚM: 268 FECHA: 04/09/2015 RENOVACION DEL M	04 9330 212 MANTENIMIENTO, OBRAS, GESTIÓN DEL PATRIMONIO EDIFICIOS Y OTRAS	0,00€	363,62€	0,00€	363,62€	0,00€	
2016 66004586	S/FRA. NÚM: 20160001078 FECHA: 24/11/2016 FERIA CO	04 15321 210 MANTENIMIENTO, OBRAS, VIAS PUBLICAS ANEJOS INFRAESTRUCTURAS Y BIENES	0,00€	19,36€	0,00€	19,36€	0,00€	
2016 66004279	S/FRA. NÚM: 00662 FECHA: 08/11/2016 HORAS DE PLATA	04 9330 212 MANTENIMIENTO, OBRAS, GESTIÓN DEL PATRIMONIO EDIFICIOS Y OTRAS	0,00€	408,98€	0,00€	408,98€	0,00€	

SUMA Y SIGUE	0,00€	1.213.617,64€	1.253,51€	1.212.364,13€	0,00€

EXPEDIENTE:: 2018INTERV000001
Fecha: 22/02/2018
Hora: 00:00
Und. reg:REGISTRO GENERAL

FIRMANTE - FECHA
FRANCISCO DE PAULA DIAZ ARGUELLES-INTERVENTOR - 19/09/2018
serialNumber=S2833002E,CN=Sello de tiempo TS@ - @firma,OU=Secretaría General de Administración Digital,O=Secretaría de Estado de Función Pública,C=ES - 19/09/2018 11:20:00

La autenticidad de este documento se puede comprobar con el código 07E2000A02D000G2B7W5R8N2C2 en la web del Ayto. Antequera

LISTADO DE ACREEDORES POR OPERACIONES PENDIENTES DE APLICAR A PRESUPUESTO

DESCRIPCIÓN DE GASTO		APLICACIÓN PRESUPUESTARIA	IMPORTE PENDIENTE DE APLICAR A PRESUPUESTO				IMPORTE PAGADO	OBSERVACIONES
CÓDIGO	DENOMINACIÓN		A 1 DE ENERO	ABONOS	CARGOS	A 31 DE DICIEMBRE	A 31 DE DICIEMBRE	
		SUMA ANTERIOR	0,00€	1.213.617,64€	1.253,51€	1.212.364,13€	0,00€	
2016 66004588	S/FRA. NÚM: 20160001077 FECHA: 24/11/2016 FERIA DE	04 15321 210 MANTENIMIENTO, OBRAS, VIAS PUBLICAS ANEJOS INFRAESTRUCTURAS Y BIENES	0,00€	77,44€	0,00€	77,44€	0,00€	
2016 66004606	S/FRA. NÚM: 001016 FECHA: 30/06/2016 PLACA ANCLAJE	04 15321 210 MANTENIMIENTO, OBRAS, VIAS PUBLICAS ANEJOS INFRAESTRUCTURAS Y BIENES	0,00€	6,30€	0,00€	6,30€	0,00€	
2016 66003651	S/FRA. NÚM: 49 FECHA: 30/09/2016 GASTO COMBUSTIBLE	04 15320 22103 MANTENIMIENTO, OBRAS, PAVIMENTACIÓN DE VÍAS COMBUSTIBLES Y	0,00€	90,00€	0,00€	90,00€	0,00€	
2016 66005371	S/FRA. NÚM: 20160001202 FECHA: 23/12/2016 CENTRO C	04 9330 212 MANTENIMIENTO, OBRAS, GESTIÓN DEL PATRIMONIO EDIFICIOS Y OTRAS	0,00€	39,66€	0,00€	39,66€	0,00€	
2016 66005380	S/FRA. NÚM: 16500087 FECHA: 23/12/2016 OBRA: CARRE	04 15321 210 MANTENIMIENTO, OBRAS, VIAS PUBLICAS ANEJOS INFRAESTRUCTURAS Y BIENES	0,00€	1.503,69€	0,00€	1.503,69€	0,00€	
2016 66000996	S/FRA. NÚM: 9S-5GI0-000050 FECHA: 19/07/2015 Factu	11 9200 22200 ANEJOS, DESARROLLO RURAL, ADMINISTRACIÓN GENERAL SERVICIOS DE	0,00€	10.025,23€	0,00€	10.025,23€	0,00€	
2016 66002532	S/FRA. NÚM: 20160000592 FECHA: 29/06/2016 PRESUPUE	06 3200 212 FAMILIA, PROGRAMAS ADMINISTRACIÓN GENERAL DE EDIFICIOS Y OTRAS	0,00€	707,85€	0,00€	707,85€	0,00€	
2016 66004529	S/FRA. NÚM: 001880 FECHA: 31/10/2016 SEÑAL POLIEST	05 3361 22699 CULTURA, FERIAS Y PATRIMONIO OTROS GASTOS DIVERSOS	0,00€	38,94€	0,00€	38,94€	0,00€	
		SUMA Y SIGUE	0,00€	1.226.106,75€	1.253,51€	1.224.853,24€	0,00€	

EXPEDIENTE:: 2018INTERV000001
Fecha: 22/02/2018
Hora: 00:00
Und. reg:REGISTRO GENERAL

FIRMANTE - FECHA
FRANCISCO DE PAULA DIAZ ARGUELLES-INTERVENTOR - 19/09/2018
serialNumber=S2833002E,CN=Sello de tiempo TS@ - @firma,OU=Secretaría General de Administración Digital,O=Secretaría de Estado de Función Pública,C=ES - 19/09/2018 11:20:00

La autenticidad de este documento se puede comprobar con el código 07E2000A02D000G2B7W5R8N2C2 en la web del Ayto. Antequera

LISTADO DE ACREEDORES POR OPERACIONES PENDIENTES DE APLICAR A PRESUPUESTO

DESCRIPCIÓN DE GASTO CÓDIGO	DENOMINACIÓN	APLICACIÓN PRESUPUESTARIA	IMPORTE PENDIENTE DE APLICAR A PRESUPUESTO A 1 DE ENERO	ABONOS	CARGOS	A 31 DE DICIEMBRE	IMPORTE PAGADO A 31 DE DICIEMBRE	OBSERVACIONES
		SUMA ANTERIOR	0,00€	1.226.106,75€	1.253,51€	1.224.853,24€	0,00€	
2016 66005330	S/FRA. NÚM: 01600190848 FECHA: 01/12/2016 ALQUILER	07 130 204 SEGURIDAD CIUDADANA, ADMINISTRACIÓN GENERAL DE ARRENDAMIENTOS DE	0,00€	1.508,65€	0,00€	1.508,65€	0,00€	
2016 66001524	S/FRA. NÚM: 60-E555-000103 FECHA: 28/05/2015 FACTU	11 9200 22200 ANEJOS, DESARROLLO RURAL, ADMINISTRACIÓN GENERAL SERVICIOS DE	0,00€	9.977,10€	0,00€	9.977,10€	0,00€	
2016 66005453	S/FRA. NÚM: 4 FECHA: 29/12/2016 Reparacion y mejor	04 15321 210 MANTENIMIENTO, OBRAS, VIAS PUBLICAS ANEJOS INFRAESTRUCTURAS Y BIENES	0,00€	4.319,70€	0,00€	4.319,70€	0,00€	
2016 66005296	S/FRA. NÚM: 1161208881 FECHA: 21/12/2016 CORRUGADO	11 3380 22112 ANEJOS, DESARROLLO RURAL, FIESTAS POPULARES Y SUMINISTROS DE MATERIAL	0,00€	474,59€	0,00€	474,59€	0,00€	
2016 66004964	S/FRA. NÚM: 00000881 FECHA: 10/11/2016 INTERVENCIO	11 9330 22706 ANEJOS, DESARROLLO RURAL, GESTIÓN DEL PATRIMONIO ESTUDIOS Y TRABAJOS	0,00€	569,86€	0,00€	569,86€	0,00€	
2016 66004277	S/FRA. NÚM: 00659 FECHA: 31/10/2016 HORAS DE MAQUI	04 24146 61105 MANTENIMIENTO, OBRAS, OBRAS AEPSA 2016 TERMINACION MEJORA	0,00€	407,17€	0,00€	407,17€	0,00€	
2016 66004584	S/FRA. NÚM: 20160001075 FECHA: 24/11/2016 TRABAJOS	04 15320 210 MANTENIMIENTO, OBRAS, PAVIMENTACIÓN DE VÍAS INFRAESTRUCTURAS Y BIENES	0,00€	2.128,92€	0,00€	2.128,92€	0,00€	
2016 66005011	FACTURA NÚMERO 80 IMPARTICIÓN CURSO "GESTION DEL T	01 9200 16200 REGIMEN INTERIOR Y ADMINISTRACIÓN GENERAL FORMACIÓN Y	0,00€	1.200,00€	0,00€	1.200,00€	0,00€	
		SUMA Y SIGUE	0,00€	1.246.692,74€	1.253,51€	1.245.439,23€	0,00€	

EXPEDIENTE:: 2018INTERV000001
Fecha: 22/02/2018
Hora: 00:00
Und. reg:REGISTRO GENERAL

FIRMANTE - FECHA
FRANCISCO DE PAULA DIAZ ARGUELLES-INTERVENTOR - 19/09/2018
serialNumber=S2833002E,CN=Sello de tiempo TS@ - @firma,OU=Secretaría General de Administración Digital,O=Secretaría de Estado de Función Pública,C=ES - 19/09/2018 11:20:00

La autenticidad de este documento se puede comprobar con el código 07E2000A02D000G2B7W5R8N2C2 en la web del Ayto. Antequera

LISTADO DE ACREEDORES POR OPERACIONES PENDIENTES DE APLICAR A PRESUPUESTO

DESCRIPCIÓN DE GASTO CÓDIGO	DENOMINACIÓN	APLICACIÓN PRESUPUESTARIA	IMPORTE PENDIENTE DE APLICAR A PRESUPUESTO A 1 DE ENERO	ABONOS	CARGOS	A 31 DE DICIEMBRE	IMPORTE PAGADO A 31 DE DICIEMBRE	OBSERVACIONES
		SUMA ANTERIOR	0,00€	1.246.692,74€	1.253,51€	1.245.439,23€	0,00€	
2016 66005023	S/FRA. NÚM: 1 FECHA: 09/01/2015 LÁMPARAS	04 15320 214 MANTENIMIENTO, OBRAS, PAVIMENTACIÓN DE VÍAS ELEMENTOS DE TRANSPORTE	0,00€	68,97€	0,00€	68,97€	0,00€	
2016 66005028	S/FRA. NÚM: 49 FECHA: 05/06/2015 LÁMPARA	07 130 214 SEGURIDAD CIUDADANA, ADMINISTRACIÓN GENERAL DE ELEMENTOS DE TRANSPORTE	0,00€	204,87€	0,00€	204,87€	0,00€	
2016 66005167	S/FRA. NÚM: 1600412 FECHA: 15/12/2016 OBRA: TRAVES	04 24146 61109 MANTENIMIENTO, OBRAS, OBRAS AEPSA 2016 AMPLIACION TRAVESIA PTO.	0,00€	1.103,52€	0,00€	1.103,52€	0,00€	
2016 66005208	S/FRA. NÚM: A 1938 FECHA: 31/10/2016 |FERIA AN	11 3380 22699 ANEJOS, DESARROLLO RURAL, FIESTAS POPULARES Y OTROS GASTOS DIVERSOS	0,00€	1.259,20€	0,00€	1.259,20€	0,00€	
2016 66005390	S/FRA. NÚM: 0116282803 FECHA: 29/11/2016 2 RECONOC	04 24145 61171 MANTENIMIENTO, OBRAS, OBRAS AEPSA 2015 CREACION DE NUEVA PLAZA	0,00€	126,21€	0,00€	126,21€	0,00€	
2016 66005438	S/FRA. NÚM: 333 FECHA: 28/12/2016 CORTAR PUERTA Y	06 3200 212 FAMILIA, PROGRAMAS ADMINISTRACIÓN GENERAL DE EDIFICIOS Y OTRAS	0,00€	198,44€	0,00€	198,44€	0,00€	
2016 66005474	S/FRA. NÚM: 16500088 FECHA: 30/12/2016 OBRA: MANTE	04 15321 210 MANTENIMIENTO, OBRAS, VIAS PUBLICAS ANEJOS INFRAESTRUCTURAS Y BIENES	0,00€	3.899,15€	0,00€	3.899,15€	0,00€	
2016 66005303	S/FRA. NÚM: 160692 FECHA: 01/12/2016 ALQUILER AÑO	07 130 20301 SEGURIDAD CIUDADANA, ADMINISTRACIÓN GENERAL DE ARRENDAMIENTOS EQUIPOS	0,00€	3.726,05€	0,00€	3.726,05€	0,00€	
		SUMA Y SIGUE	0,00€	1.257.279,15€	1.253,51€	1.256.025,64€	0,00€	

EXPEDIENTE:: 2018INTERV000001
Fecha: 22/02/2018
Hora: 00:00
Und. reg:REGISTRO GENERAL

FIRMANTE - FECHA
FRANCISCO DE PAULA DIAZ ARGUELLES-INTERVENTOR - 19/09/2018
serialNumber=S2833002E,CN=Sello de tiempo TS@ - @firma,OU=Secretaría General de Administración Digital,O=Secretaría de Estado de Función Pública,C=ES - 19/09/2018 11:20:00

La autenticidad de este documento se puede comprobar con el código 07E2000A02D000G2B7W5R8N2C2 en la web del Ayto. Antequera

LISTADO DE ACREEDORES POR OPERACIONES PENDIENTES DE APLICAR A PRESUPUESTO

DESCRIPCIÓN DE GASTO		APLICACIÓN	IMPORTE PENDIENTE DE APLICAR A PRESUPUESTO				IMPORTE PAGADO	OBSERVACIONES
CÓDIGO	DENOMINACIÓN	PRESUPUESTARIA	A 1 DE ENERO	ABONOS	CARGOS	A 31 DE DICIEMBRE	A 31 DE DICIEMBRE	
		SUMA ANTERIOR	0,00€	1.257.279,15€	1.253,51€	1.256.025,64€	0,00€	
2016 66005335	S/FRA. NÚM: 2796 FECHA: 25/11/2016 Mantenimiento z	06 3200 212 FAMILIA, PROGRAMAS ADMINISTRACIÓN GENERAL DE EDIFICIOS Y OTRAS	0,00€	60,00€	0,00€	60,00€	0,00€	
2016 66005339	S/FRA. NÚM: 2793 FECHA: 23/11/2016 Mantenimiento z	06 3200 212 FAMILIA, PROGRAMAS ADMINISTRACIÓN GENERAL DE EDIFICIOS Y OTRAS	0,00€	114,95€	0,00€	114,95€	0,00€	
2016 66005349	S/FRA. NÚM: 2016 FECHA: 30/11/2016 P1 GESTION ENER	11 165 22100 ANEJOS, DESARROLLO RURAL, ALUMBRADO PÚBLICO ENERGIA ELECTRICA	0,00€	43.370,16€	0,00€	43.370,16€	0,00€	
2016 66003010	S/FRA. NÚM: FV-BRO16/01716 FECHA: 30/06/2016 LIMPI	03 4312 22700 TURISMO, COMERCIO Y MERCADOS, ABASTOS Y LIMPIEZA Y ASEO	0,00€	332,75€	0,00€	332,75€	0,00€	
2016 66004736	S/FRA. NÚM: 0116301605 FECHA: 13/12/2016 3 RECONOC	04 24146 61117 MANTENIMIENTO, OBRAS, OBRAS AEPSA 2016 CONSTRUCCION ASEOS Y	0,00€	127,77€	0,00€	127,77€	0,00€	
2016 66004737	S/FRA. NÚM: 0116301601 FECHA: 13/12/2016 3 RECONOC	04 24146 61103 MANTENIMIENTO, OBRAS, OBRAS AEPSA 2016 PAVIMENTACION	0,00€	127,77€	0,00€	127,77€	0,00€	
2016 66004743	S/FRA. NÚM: 13 FECHA: 14/12/2016 Viales cuadrilla	04 15320 22799 MANTENIMIENTO, OBRAS, PAVIMENTACIÓN DE VÍAS OTROS TRABAJOS REALIZADOS	0,00€	8.591,00€	0,00€	8.591,00€	0,00€	
2016 66005126	S/FRA. NÚM: 000325 FECHA: 14/12/2016 SERVICIO DE G	04 24146 61117 MANTENIMIENTO, OBRAS, OBRAS AEPSA 2016 CONSTRUCCION ASEOS Y	0,00€	96,80€	0,00€	96,80€	0,00€	

SUMA Y SIGUE	0,00€	1.310.100,35€	1.253,51€	1.308.846,84€	0,00€

EXPEDIENTE:: 2018INTERV000001
Fecha: 22/02/2018
Hora: 00:00
Und. reg:REGISTRO GENERAL

FIRMANTE - FECHA
FRANCISCO DE PAULA DIAZ ARGUELLES-INTERVENTOR - 19/09/2018
serialNumber=S2833002E,CN=Sello de tiempo TS@ - @firma,OU=Secretaría General de Administración Digital,O=Secretaría de Estado de Función Pública,C=ES - 19/09/2018 11:20:00

La autenticidad de este documento se puede comprobar con el código 07E2000A02D000G2B7W5R8N2C2 en la web del Ayto. Antequera

LISTADO DE ACREEDORES POR OPERACIONES PENDIENTES DE APLICAR A PRESUPUESTO

DESCRIPCIÓN DE GASTO CÓDIGO	DENOMINACIÓN	APLICACIÓN PRESUPUESTARIA	IMPORTE PENDIENTE DE APLICAR A PRESUPUESTO A 1 DE ENERO	ABONOS	CARGOS	A 31 DE DICIEMBRE	IMPORTE PAGADO A 31 DE DICIEMBRE	OBSERVACIONES
		SUMA ANTERIOR	0,00€	1.310.100,35€	1.253,51€	1.308.846,84€	0,00€	
2016 66002874	S/FRA. NÚM: 000206 FECHA: 11/05/2016 KIOSCO PLAZA	04 9330 63211 MANTENIMIENTO, OBRAS, GESTIÓN DEL PATRIMONIO OBRAS MERCADO DE ABASTOS	0,00€	133,32€	0,00€	133,32€	0,00€	
2016 66004025	S/FRA. NÚM: 58 FECHA: 18/10/2016 GASTO COMBUSTIBLE	04 15320 22103 MANTENIMIENTO, OBRAS, PAVIMENTACIÓN DE VÍAS COMBUSTIBLES Y	0,00€	14,00€	0,00€	14,00€	0,00€	
2016 66002869	S/FRA. NÚM: 45 FECHA: 11/05/2016 KIOSCO PLAZA SAN	04 9330 63211 MANTENIMIENTO, OBRAS, GESTIÓN DEL PATRIMONIO OBRAS MERCADO DE ABASTOS	0,00€	423,50€	0,00€	423,50€	0,00€	
2016 66004061	S/FRA. NÚM: 83 FECHA: 08/11/2016 GASTO COMBUSTIBLE	04 15320 22103 MANTENIMIENTO, OBRAS, PAVIMENTACIÓN DE VÍAS COMBUSTIBLES Y	0,00€	60,00€	0,00€	60,00€	0,00€	
2016 66004115	CUPS:ES0031105285946001HS - MERECILLAS 10-A-OBRAS	04 24146 61103 MANTENIMIENTO, OBRAS, OBRAS AEPSA 2016 PAVIMENTACION	0,00€	32,07€	0,00€	32,07€	0,00€	
2016 66003350	S/FRA. NÚM: 00000709 FECHA: 29/08/2016 REFERENCIA	11 9330 22706 ANEJOS, DESARROLLO RURAL, GESTIÓN DEL PATRIMONIO ESTUDIOS Y TRABAJOS	0,00€	40,29€	0,00€	40,29€	0,00€	
2016 66005479	FACTURA ARRENDAMIENTO LOCAL PARA ESCUELA DE MUSICA	05 330 202 CULTURA, FERIAS Y ADMINISTRACIÓN GENERAL DE ARRENDAMIENTOS DE	0,00€	2.997,76€	2.997,76€	0,00€	0,00€	
2016 66003026	S/FRA. NÚM: 5 FECHA: 18/07/2016 actuacion A92 feri	11 3380 22699 ANEJOS, DESARROLLO RURAL, FIESTAS POPULARES Y OTROS GASTOS DIVERSOS	0,00€	500,00€	0,00€	500,00€	0,00€	

SUMA Y SIGUE 0,00€ 1.314.301,29€ 4.251,27€ 1.310.050,02€ 0,00€

EXPEDIENTE:: 2018INTERV000001
Fecha: 22/02/2018
Hora: 00:00
Und. reg:REGISTRO GENERAL

FIRMANTE - FECHA
FRANCISCO DE PAULA DIAZ ARGUELLES-INTERVENTOR - 19/09/2018
serialNumber=S2833002E,CN=Sello de tiempo TS@ - @firma,OU=Secretaría General de Administración Digital,O=Secretaría de Estado de Función Pública,C=ES - 19/09/2018 11:20:00

La autenticidad de este documento se puede comprobar con el código 07E2000A02D000G2B7W5R8N2C2 en la web del Ayto. Antequera

LISTADO DE ACREEDORES POR OPERACIONES PENDIENTES DE APLICAR A PRESUPUESTO

DESCRIPCIÓN DE GASTO CÓDIGO	DENOMINACIÓN	APLICACIÓN PRESUPUESTARIA	IMPORTE PENDIENTE DE APLICAR A PRESUPUESTO A 1 DE ENERO	ABONOS	CARGOS	A 31 DE DICIEMBRE	IMPORTE PAGADO A 31 DE DICIEMBRE	OBSERVACIONES
		SUMA ANTERIOR	0,00€	1.314.301,29€	4.251,27€	1.310.050,02€	0,00€	
2016 66003027	S/FRA. NÚM: 6 FECHA: 18/07/2016 ACTUACION MARIA JO	11 3380 22699 ANEJOS, DESARROLLO RURAL, FIESTAS POPULARES Y OTROS GASTOS DIVERSOS	0,00€	400,00€	0,00€	400,00€	0,00€	
2016 66005385	S/FRA. NÚM: C089_0101901249_0097 FECHA: 19/12/2016	04 164 22699 MANTENIMIENTO, OBRAS, CEMENTERIO Y SERVICIOS OTROS GASTOS DIVERSOS	0,00€	173,23€	0,00€	173,23€	0,00€	
2016 66004857	CUPS:ES0031105285946001HS - MERECILLAS 10-A-OBRAS	04 24146 61103 MANTENIMIENTO, OBRAS, OBRAS AEPSA 2016 PAVIMENTACION	0,00€	35,66€	0,00€	35,66€	0,00€	
2016 66003419	S/FRA. NÚM: 00000730 FECHA: 06/09/2016 REFERENCIA	11 9330 22706 ANEJOS, DESARROLLO RURAL, GESTIÓN DEL PATRIMONIO ESTUDIOS Y TRABAJOS	0,00€	1.128,48€	0,00€	1.128,48€	0,00€	
2016 66003935	FRA. MES DE OCTUBRE EN CONCEPTO DE CONFERENCIA "EL	05 333 22699 CULTURA, FERIAS Y EQUIPAMIENTOS CULTURALES OTROS GASTOS DIVERSOS	0,00€	225,00€	0,00€	225,00€	0,00€	
2016 66004017	S/FRA. NÚM: 67 FECHA: 26/10/2016 GASTO COMBUSTIBLE	04 15320 22103 MANTENIMIENTO, OBRAS, PAVIMENTACIÓN DE VÍAS COMBUSTIBLES Y	0,00€	56,00€	0,00€	56,00€	0,00€	
2016 66004018	S/FRA. NÚM: 65 FECHA: 24/10/2016 GASTO GASOIL PARA	04 15320 22103 MANTENIMIENTO, OBRAS, PAVIMENTACIÓN DE VÍAS COMBUSTIBLES Y	0,00€	90,00€	0,00€	90,00€	0,00€	
2016 66004026	S/FRA. NÚM: 54 FECHA: 07/10/2016 GASTO COMBUSTIBLE	04 15320 22103 MANTENIMIENTO, OBRAS, PAVIMENTACIÓN DE VÍAS COMBUSTIBLES Y	0,00€	60,00€	0,00€	60,00€	0,00€	

SUMA Y SIGUE	0,00€	1.316.469,66€	4.251,27€	1.312.218,39€	0,00€

EXPEDIENTE:: 2018INTERV000001
Fecha: 22/02/2018
Hora: 00:00
Und. reg:REGISTRO GENERAL

FIRMANTE - FECHA
FRANCISCO DE PAULA DIAZ ARGUELLES-INTERVENTOR - 19/09/2018
serialNumber=S2833002E,CN=Sello de tiempo TS@ - @firma,OU=Secretaría General de Administración Digital,O=Secretaría de Estado de Función Pública,C=ES - 19/09/2018 11:20:00

La autenticidad de este documento se puede comprobar con el código 07E2000A02D000G2B7W5R8N2C2 en la web del Ayto. Antequera

LISTADO DE ACREEDORES POR OPERACIONES PENDIENTES DE APLICAR A PRESUPUESTO

DESCRIPCIÓN DE GASTO CÓDIGO	DENOMINACIÓN	APLICACIÓN PRESUPUESTARIA	IMPORTE PENDIENTE DE APLICAR A PRESUPUESTO A 1 DE ENERO	ABONOS	CARGOS	A 31 DE DICIEMBRE	IMPORTE PAGADO A 31 DE DICIEMBRE	OBSERVACIONES
		SUMA ANTERIOR	0,00€	1.316.469,66€	4.251,27€	1.312.218,39€	0,00€	
2016 66003638	S/FRA. NÚM: 000419 FECHA: 30/09/2016 ----------	04 15320 210 MANTENIMIENTO, OBRAS, PAVIMENTACIÓN DE VÍAS INFRAESTRUCTURAS Y BIENES	0,00€	335,63€	0,00€	335,63€	0,00€	
2016 66004565	FACTURA NUMERO 39 CARGANDO Y ACARREAR PIEDRAS DE L	05 3361 22699 CULTURA, FERIAS Y PATRIMONIO OTROS GASTOS DIVERSOS	0,00€	1.160,00€	0,00€	1.160,00€	0,00€	
2016 66004448	S/FRA. NÚM: 13215 FECHA: 24/10/2016 Pasta petrea g	04 9330 22199 MANTENIMIENTO, OBRAS, GESTIÓN DEL PATRIMONIO OTROS SUMINISTROS	0,00€	335,78€	0,00€	335,78€	0,00€	
2016 66005478	S/FRA. NÚM: 2-BIS FECHA: 16/12/2016, MERIENDA PARA	06 23100 22699 FAMILIA, PROGRAMAS ADM. GENERAL DE SERVICIOS OTROS GASTOS DIVERSOS	0,00€	300,00€	0,00€	300,00€	0,00€	
2016 66005443	S/FRA. NÚM: 784 FECHA: 28/12/2016 mallazo 20x20x8m	04 24146 61103 MANTENIMIENTO, OBRAS, OBRAS AEPSA 2016 PAVIMENTACION	0,00€	2.010,07€	0,00€	2.010,07€	0,00€	
2016 66003024	S/FRA. NÚM: 4 FECHA: 18/07/2016 ACTUACION CANTANTE	11 3380 22699 ANEJOS, DESARROLLO RURAL, FIESTAS POPULARES Y OTROS GASTOS DIVERSOS	0,00€	400,00€	0,00€	400,00€	0,00€	
2016 66005241	S/FRA. NÚM: 00200 FECHA: 10/10/2016 EUONYMUS VERDE	04 171 22199 MANTENIMIENTO, OBRAS, PARQUES Y JARDINES OTROS SUMINISTROS	0,00€	37,40€	0,00€	37,40€	0,00€	
2016 66001703	S/FRA. NÚM: S1M601N0392735 FECHA: 28/04/2016 01049	11 9330 22100 ANEJOS, DESARROLLO RURAL, GESTIÓN DEL PATRIMONIO ENERGIA ELECTRICA	0,00€	14,16€	0,00€	14,16€	0,00€	

SUMA Y SIGUE	0,00€	1.321.062,70€	4.251,27€	1.316.811,43€	0,00€

EXPEDIENTE:: 2018INTERV000001
Fecha: 22/02/2018
Hora: 00:00
Und. reg:REGISTRO GENERAL

FIRMANTE - FECHA
FRANCISCO DE PAULA DIAZ ARGUELLES-INTERVENTOR - 19/09/2018
serialNumber=S2833002E,CN=Sello de tiempo TS@ - @firma,OU=Secretaría General de Administración Digital,O=Secretaría de Estado de Función Pública,C=ES - 19/09/2018 11:20:00

La autenticidad de este documento se puede comprobar con el código 07E2000A02D000G2B7W5R8N2C2 en la web del Ayto. Antequera

LISTADO DE ACREEDORES POR OPERACIONES PENDIENTES DE APLICAR A PRESUPUESTO

DESCRIPCIÓN DE GASTO CÓDIGO	DENOMINACIÓN	APLICACIÓN PRESUPUESTARIA	IMPORTE PENDIENTE DE APLICAR A PRESUPUESTO A 1 DE ENERO	ABONOS	CARGOS	A 31 DE DICIEMBRE	IMPORTE PAGADO A 31 DE DICIEMBRE	OBSERVACIONES
		SUMA ANTERIOR	0,00€	1.321.062,70€	4.251,27€	1.316.811,43€	0,00€	
2016 66001719	S/FRA. NÚM: S1M601N0347991 FECHA: 14/04/2016 01049	11 9330 22100 ANEJOS, DESARROLLO RURAL, GESTIÓN DEL PATRIMONIO ENERGIA ELECTRICA WIFI	0,00€	83,56€	0,00€	83,56€	0,00€	
2016 66005247	S/FRA. NÚM: 60861 FECHA: 20/12/2016 PEUGEOT 206 UR	04 15320 214 MANTENIMIENTO, OBRAS, PAVIMENTACIÓN DE VÍAS ELEMENTOS DE TRANSPORTE	0,00€	6,99€	0,00€	6,99€	0,00€	
2016 66004306	S/FRA. NÚM: FIA162279 FECHA: 28/09/2016 MEDALLA CO	01 912 22601 REGIMEN INTERIOR Y ÓRGANOS DE GOBIERNO ATENCIONES PROTOCOLARIAS	0,00€	1.442,71€	0,00€	1.442,71€	0,00€	
2016 66005482	FRA. NUMERO S8C401N0274368 SUMINISTRO LUZ OBRA PFE	04 24144 611 MANTENIMIENTO, OBRAS, OBRAS AEPSA 2014 INV.DE REPOSICION EN	0,00€	25,86€	0,00€	25,86€	0,00€	
2016 66005481	FRA. NUMERO T3208N00013320 SUMINISTRO LUZ OBRA PFE	04 24144 611 MANTENIMIENTO, OBRAS, OBRAS AEPSA 2014 INV.DE REPOSICION EN	0,00€	145,38€	0,00€	145,38€	0,00€	
2016 66005145	S/FRA. NÚM: A 2229 FECHA: 13/12/2016 |Travesía	04 15321 210 MANTENIMIENTO, OBRAS, VIAS PUBLICAS ANEJOS INFRAESTRUCTURAS Y BIENES	0,00€	98,07€	0,00€	98,07€	0,00€	
2016 66000998	S/FRA. NÚM: 9S-5GI0-000048 FECHA: 19/07/2015 Factu	11 9200 22200 ANEJOS, DESARROLLO RURAL, ADMINISTRACIÓN GENERAL SERVICIOS DE	0,00€	9.774,08€	0,00€	9.774,08€	0,00€	
2016 66003202	S/FRA. NÚM: P1M601N1055839 FECHA: 08/07/2016 99941	11 9330 22100 ANEJOS, DESARROLLO RURAL, GESTIÓN DEL PATRIMONIO ENERGIA ELECTRICA	0,00€	1.251,37€	0,00€	1.251,37€	0,00€	

SUMA Y SIGUE	0,00€	1.333.890,72€	4.251,27€	1.329.639,45€	0,00€

EXPEDIENTE:: 2018INTERV000001
Fecha: 22/02/2018
Hora: 00:00
Und. reg:REGISTRO GENERAL

FIRMANTE - FECHA
FRANCISCO DE PAULA DIAZ ARGUELLES-INTERVENTOR - 19/09/2018
serialNumber=S2833002E,CN=Sello de tiempo TS@ - @firma,OU=Secretaría General de Administración Digital,O=Secretaría de Estado de Función Pública,C=ES - 19/09/2018 11:20:00

La autenticidad de este documento se puede comprobar con el código 07E2000A02D000G2B7W5R8N2C2 en la web del Ayto. Antequera

LISTADO DE ACREEDORES POR OPERACIONES PENDIENTES DE APLICAR A PRESUPUESTO

DESCRIPCIÓN DE GASTO		APLICACIÓN	IMPORTE PENDIENTE DE APLICAR A PRESUPUESTO				IMPORTE PAGADO	OBSERVACIONES
CÓDIGO	DENOMINACIÓN	PRESUPUESTARIA	A 1 DE ENERO	ABONOS	CARGOS	A 31 DE DICIEMBRE	A 31 DE DICIEMBRE	
		SUMA ANTERIOR	0,00€	1.333.890,72€	4.251,27€	1.329.639,45€	0,00€	
2016 66005492	PERDIDA DERECHO COBRO DE SUBV. REPARACION FIRME Y	04 454 61931 MANTENIMIENTO, OBRAS, CAMINOS VECINALES MEJORA FIRME Y DRENAJE	0,00€	1.133.321,31€	0,00€	1.133.321,31€	0,00€	
2016 66001560	S/FRA. NÚM: 336 FECHA: 14/04/2016 Gastos compra co	04 15320 22103 MANTENIMIENTO, OBRAS, PAVIMENTACIÓN DE VÍAS COMBUSTIBLES Y	0,00€	25,00€	25,00€	0,00€	0,00€	
2016 66000305	S/FRA. NÚM: 0115146240 FECHA: 15/06/2015 VIGILANCI	04 221 16209 MANTENIMIENTO, OBRAS, OTRAS PRESTACIÓN RECONOCIMIENTO MEDICO AL	0,00€	726,16€	726,16€	0,00€	0,00€	
2016 66000296	S/FRA. NÚM: 0115125660 FECHA: 29/05/2015 Vigilanci	04 24144 611 MANTENIMIENTO, OBRAS, OBRAS AEPSA 2014 INV.DE REPOSICION EN	0,00€	237,30€	237,30€	0,00€	0,00€	
2016 66002764	FRA. V14/347 PLASTIVIAL BLANCO	07 130 22111 SEGURIDAD CIUDADANA, ADMINISTRACIÓN GENERAL DE SUMINISTROS DE REPUESTO	0,00€	1.052,70€	1.052,70€	0,00€	0,00€	
2016 66000297	S/FRA. NÚM: 0115143070 FECHA: 04/06/2015 Vigilanci	04 24144 611 MANTENIMIENTO, OBRAS, OBRAS AEPSA 2014 INV.DE REPOSICION EN	0,00€	15,82€	15,82€	0,00€	0,00€	
2016 66002492	S/FRA. NÚM: ABRIL 2015 FECHA: 20/04/2015 RESTO APO	09 342 75000 DEPORTES INSTALACIONES DEPORTIVAS APORTACION CONSTRUC.	0,00€	27.257,00€	27.257,00€	0,00€	0,00€	
2016 66002798	S/FRA. NÚM: 2300 FECHA: 30/11/2015 Trabajos que se	04 171 210 MANTENIMIENTO, OBRAS, PARQUES Y JARDINES INFRAESTRUCTURAS Y BIENES	0,00€	3.070,21€	3.070,21€	0,00€	0,00€	
		SUMA Y SIGUE	0,00€	2.499.596,22€	36.635,46€	2.462.960,76€	0,00€	

EXPEDIENTE:: 2018INTERV000001
Fecha: 22/02/2018
Hora: 00:00
Und. reg:REGISTRO GENERAL

FIRMANTE - FECHA
FRANCISCO DE PAULA DIAZ ARGUELLES-INTERVENTOR - 19/09/2018
serialNumber=S2833002E,CN=Sello de tiempo TS@ - @firma,OU=Secretaría General de Administración Digital,O=Secretaría de Estado de Función Pública,C=ES - 19/09/2018 11:20:00

La autenticidad de este documento se puede comprobar con el código 07E2000A02D000G2B7W5R8N2C2 en la web del Ayto. Antequera

LISTADO DE ACREEDORES POR OPERACIONES PENDIENTES DE APLICAR A PRESUPUESTO

DESCRIPCIÓN DE GASTO		APLICACIÓN PRESUPUESTARIA	IMPORTE PENDIENTE DE APLICAR A PRESUPUESTO				IMPORTE PAGADO	OBSERVACIONES
CÓDIGO	DENOMINACIÓN		A 1 DE ENERO	ABONOS	CARGOS	A 31 DE DICIEMBRE	A 31 DE DICIEMBRE	
		SUMA ANTERIOR	0,00€	2.499.596,22€	36.635,46€	2.462.960,76€	0,00€	
2016 66001827	S/FRA. NÚM: 999411584555 FECHA: 04/12/2014 CALZADA	11 9330 22100 ANEJOS, DESARROLLO RURAL, GESTIÓN DEL PATRIMONIO ENERGIA ELECTRICA	0,00€	1.641,80€	1.641,80€	0,00€	0,00€	
2016 66001828	S/FRA. NÚM: 999411598868 FECHA: 04/12/2014 BARRIO	11 9330 22100 ANEJOS, DESARROLLO RURAL, GESTIÓN DEL PATRIMONIO ENERGIA ELECTRICA	0,00€	751,23€	751,23€	0,00€	0,00€	
2016 66002929	S/FRA. NÚM: 002325 FECHA: 31/12/2015 CHALECO NARAN	01 9200 22104 REGIMEN INTERIOR Y ADMINISTRACIÓN GENERAL VESTUARIO	0,00€	780,45€	780,45€	0,00€	0,00€	
2016 66002913	S/FRA. NÚM: 000502 FECHA: 31/03/2015 PUNTA ACERO C	04 15320 210 MANTENIMIENTO, OBRAS, PAVIMENTACIÓN DE VÍAS INFRAESTRUCTURAS Y BIENES	0,00€	3,63€	3,63€	0,00€	0,00€	
2016 66001843	S/FRA. NÚM: 999411586947 FECHA: 04/12/2014 LG POLI	11 165 22100 ANEJOS, DESARROLLO RURAL, ALUMBRADO PÚBLICO ENERGIA ELECTRICA	0,00€	3.929,00€	3.929,00€	0,00€	0,00€	
2016 66001844	S/FRA. NÚM: 085000804502 FECHA: 13/01/2015 CARRETE	11 165 22100 ANEJOS, DESARROLLO RURAL, ALUMBRADO PÚBLICO ENERGIA ELECTRICA	0,00€	1.654,03€	1.654,03€	0,00€	0,00€	
2016 66001845	S/FRA. NÚM: 999411607854 FECHA: 28/11/2014 CR DE B	11 165 22100 ANEJOS, DESARROLLO RURAL, ALUMBRADO PÚBLICO ENERGIA ELECTRICA	0,00€	668,76€	668,76€	0,00€	0,00€	
2016 66001846	S/FRA. NÚM: 999433478821 FECHA: 23/12/2014 UR PARQ	11 165 22100 ANEJOS, DESARROLLO RURAL, ALUMBRADO PÚBLICO ENERGIA ELECTRICA	0,00€	2.432,28€	2.432,28€	0,00€	0,00€	

SUMA Y SIGUE	0,00€	2.511.457,40€	48.496,64€	2.462.960,76€	0,00€

EXPEDIENTE:: 2018INTERV000001
Fecha: 22/02/2018
Hora: 00:00
Und. reg:REGISTRO GENERAL

FIRMANTE - FECHA
FRANCISCO DE PAULA DIAZ ARGUELLES-INTERVENTOR - 19/09/2018
serialNumber=S2833002E,CN=Sello de tiempo TS@ - @firma,OU=Secretaría General de Administración Digital,O=Secretaría de Estado de Función Pública,C=ES - 19/09/2018 11:20:00

La autenticidad de este documento se puede comprobar con el código 07E2000A02D000G2B7W5R8N2C2 en la web del Ayto. Antequera

LISTADO DE ACREEDORES POR OPERACIONES PENDIENTES DE APLICAR A PRESUPUESTO

DESCRIPCIÓN DE GASTO CÓDIGO	DENOMINACIÓN	APLICACIÓN PRESUPUESTARIA	IMPORTE PENDIENTE DE APLICAR A PRESUPUESTO A 1 DE ENERO	ABONOS	CARGOS	A 31 DE DICIEMBRE	IMPORTE PAGADO A 31 DE DICIEMBRE	OBSERVACIONES
		SUMA ANTERIOR	0,00€	2.511.457,40€	48.496,64€	2.462.960,76€	0,00€	
2016 66001824	S/FRA. NÚM: 999411586037 FECHA: 24/11/2014 CAMPILL	11 9330 22100 ANEJOS, DESARROLLO RURAL, GESTIÓN DEL PATRIMONIO ENERGIA ELECTRICA	0,00€	1.055,14€	1.055,14€	0,00€	0,00€	
2016 66001825	S/FRA. NÚM: 999411590501 FECHA: 05/12/2014 VERA CR	11 9330 22100 ANEJOS, DESARROLLO RURAL, GESTIÓN DEL PATRIMONIO ENERGIA ELECTRICA	0,00€	225,08€	225,08€	0,00€	0,00€	
2016 66001831	S/FRA. NÚM: 99941647893 FECHA: 02/01/2015 RODRIGO	11 9330 22100 ANEJOS, DESARROLLO RURAL, GESTIÓN DEL PATRIMONIO ENERGIA ELECTRICA	0,00€	8.816,33€	8.816,33€	0,00€	0,00€	
2016 66002405	S/FRA. NÚM: E11504000680 FECHA: 01/04/2015 SERVICI	06 3200 212 FAMILIA, PROGRAMAS ADMINISTRACIÓN GENERAL DE EDIFICIOS Y OTRAS	0,00€	163,33€	163,33€	0,00€	0,00€	
2016 66001823	S/FRA. NÚM: 999411599880 FECHA: 31/12/2014 GRANADA	11 9330 22100 ANEJOS, DESARROLLO RURAL, GESTIÓN DEL PATRIMONIO ENERGIA ELECTRICA	0,00€	931,31€	931,31€	0,00€	0,00€	
2016 66001826	S/FRA. NÚM: 999411595278 FECHA: 05/01/2015 FLORES-	11 9330 22100 ANEJOS, DESARROLLO RURAL, GESTIÓN DEL PATRIMONIO ENERGIA ELECTRICA	0,00€	2.710,97€	2.710,97€	0,00€	0,00€	
2016 66001829	S/FRA. NÚM: 99941649479 FECHA: 02/01/2015 INFANTE	11 9330 22100 ANEJOS, DESARROLLO RURAL, GESTIÓN DEL PATRIMONIO ENERGIA ELECTRICA	0,00€	13.844,80€	13.844,80€	0,00€	0,00€	
2016 66001830	S/FRA. NÚM: 999415045871 FECHA: 12/12/2014 LUCENA-	11 165 22100 ANEJOS, DESARROLLO RURAL, ALUMBRADO PÚBLICO ENERGIA ELECTRICA	0,00€	759,29€	759,29€	0,00€	0,00€	

SUMA Y SIGUE 0,00€ 2.539.963,65€ 77.002,89€ 2.462.960,76€ 0,00€

EXPEDIENTE:: 2018INTERV000001
Fecha: 22/02/2018
Hora: 00:00
Und. reg:REGISTRO GENERAL

FIRMANTE - FECHA
FRANCISCO DE PAULA DIAZ ARGUELLES-INTERVENTOR - 19/09/2018
serialNumber=S2833002E,CN=Sello de tiempo TS@ - @firma,OU=Secretaría General de Administración Digital,O=Secretaría de Estado de Función Pública,C=ES - 19/09/2018 11:20:00

La autenticidad de este documento se puede comprobar con el código 07E2000A02D000G2B7W5R8N2C2 en la web del Ayto. Antequera

LISTADO DE ACREEDORES POR OPERACIONES PENDIENTES DE APLICAR A PRESUPUESTO

DESCRIPCIÓN DE GASTO CÓDIGO	DENOMINACIÓN	APLICACIÓN PRESUPUESTARIA	IMPORTE PENDIENTE DE APLICAR A PRESUPUESTO A 1 DE ENERO	ABONOS	CARGOS	A 31 DE DICIEMBRE	IMPORTE PAGADO A 31 DE DICIEMBRE	OBSERVACIONES
		SUMA ANTERIOR	0,00€	2.539.963,65€	77.002,89€	2.462.960,76€	0,00€	
2016 66001837	S/FRA. NÚM: 99941649258 FECHA: 07/01/2015 LUGAR CO	11 9330 22100 ANEJOS, DESARROLLO RURAL, GESTIÓN DEL PATRIMONIO ENERGIA ELECTRICA OTRAS	0,00€	11.525,27€	11.525,27€	0,00€	0,00€	
2016 66001838	S/FRA. NÚM: 999411582752 FECHA: 03/12/2014 POLIGON	11 165 22100 ANEJOS, DESARROLLO RURAL, ALUMBRADO PÚBLICO ENERGIA ELECTRICA	0,00€	1.577,73€	1.577,73€	0,00€	0,00€	
2016 66001839	S/FRA. NÚM: 999428979668 FECHA: 29/12/2014 URBANIZ	11 165 22100 ANEJOS, DESARROLLO RURAL, ALUMBRADO PÚBLICO ENERGIA ELECTRICA	0,00€	1.938,46€	1.938,46€	0,00€	0,00€	
2016 66001840	S/FRA. NÚM: 999435738321 FECHA: 15/12/2014 LUGAR C	11 165 22100 ANEJOS, DESARROLLO RURAL, ALUMBRADO PÚBLICO ENERGIA ELECTRICA	0,00€	3.930,97€	3.930,97€	0,00€	0,00€	
2016 66001328	S/FRA. NÚM: 010511268948 FECHA: 17/12/2014 CIUDAD	11 9330 22100 ANEJOS, DESARROLLO RURAL, GESTIÓN DEL PATRIMONIO ENERGIA ELECTRICA	0,00€	113,80€	113,80€	0,00€	0,00€	
2016 66001369	S/FRA. NÚM: 010494419794 FECHA: 17/12/2014 LUGAR L	11 9330 22100 ANEJOS, DESARROLLO RURAL, GESTIÓN DEL PATRIMONIO ENERGIA ELECTRICA	0,00€	536,59€	536,59€	0,00€	0,00€	
2016 66002485	S/FRA. NÚM: FV-BRO15/02481 FECHA: 31/12/2015 Cuota	10 3361 22700 URBANISMO, PATRIMONIO LIMPIEZA Y ASEO	0,00€	102,25€	102,25€	0,00€	0,00€	
2016 66002928	S/FRA. NÚM: 002320 FECHA: 31/12/2015 PLACA ANCLAJE	04 24145 61179 MANTENIMIENTO, OBRAS, OBRAS AEPSA 2015 CREACION APARACAMIENTO	0,00€	3.043,84€	3.043,84€	0,00€	0,00€	

SUMA Y SIGUE	0,00€	2.562.732,56€	99.771,80€	2.462.960,76€	0,00€	(O045)

EXPEDIENTE:: 2018INTERV000001
Fecha: 22/02/2018
Hora: 00:00
Und. reg:REGISTRO GENERAL

FIRMANTE - FECHA
FRANCISCO DE PAULA DIAZ ARGUELLES-INTERVENTOR - 19/09/2018
serialNumber=S2833002E,CN=Sello de tiempo TS@ - @firma,OU=Secretaría General de Administración Digital,O=Secretaría de Estado de Función Pública,C=ES - 19/09/2018 11:20:00

La autenticidad de este documento se puede comprobar con el código 07E2000A02D000G2B7W5R8N2C2 en la web del Ayto. Antequera

LISTADO DE ACREEDORES POR OPERACIONES PENDIENTES DE APLICAR A PRESUPUESTO

DESCRIPCIÓN DE GASTO CÓDIGO	DENOMINACIÓN	APLICACIÓN PRESUPUESTARIA	IMPORTE PENDIENTE DE APLICAR A PRESUPUESTO A 1 DE ENERO	ABONOS	CARGOS	A 31 DE DICIEMBRE	IMPORTE PAGADO A 31 DE DICIEMBRE	OBSERVACIONES
		SUMA ANTERIOR	0,00€	2.562.732,56€	99.771,80€	2.462.960,76€	0,00€	
2016 66002932	S/FRA. NÚM: 002335 FECHA: 31/12/2015 PLACA ANCLAJE	04 24145 61179 MANTENIMIENTO, OBRAS, OBRAS AEPSA 2015 CREACION APARACAMIENTO	0,00€	739,03€	739,03€	0,00€	0,00€	
2016 66002927	S/FRA. NÚM: 002142 FECHA: 30/11/2015 CINTA PERSIAN	04 164 22699 MANTENIMIENTO, OBRAS, CEMENTERIO Y SERVICIOS OTROS GASTOS DIVERSOS	0,00€	6,12€	6,12€	0,00€	0,00€	
2016 66002931	S/FRA. NÚM: 002329 FECHA: 31/12/2015 TUBO CUADRADO	04 9330 63211 MANTENIMIENTO, OBRAS, GESTIÓN DEL PATRIMONIO OBRAS MERCADO DE ABASTOS	0,00€	26,62€	26,62€	0,00€	0,00€	
2016 66002930	S/FRA. NÚM: 002326 FECHA: 31/12/2015 TUBO VENTILAC	04 9330 63211 MANTENIMIENTO, OBRAS, GESTIÓN DEL PATRIMONIO OBRAS MERCADO DE ABASTOS	0,00€	84,65€	84,65€	0,00€	0,00€	
2015 66004061	S/FRA. NÚM: 60-J598-010711 FECHA: 28/10/2015 FACTU	11 9200 22200 ANEJOS, DESARROLLO RURAL, ADMINISTRACIÓN GENERAL SERVICIOS DE	0,00€	2.299,17€	2.299,17€	0,00€	0,00€	
2016 66000514	S/FRA. NÚM: 20160000050 FECHA: 29/01/2016 MANTENIM	04 15320 210 MANTENIMIENTO, OBRAS, PAVIMENTACIÓN DE VÍAS INFRAESTRUCTURAS Y BIENES	0,00€	6.388,80€	6.388,80€	0,00€	0,00€	
2016 66002843	FRA. NÚM. 1600001 TEJIDO BANDERAS Y CONFECCIÓN	01 912 22601 REGIMEN INTERIOR Y ÓRGANOS DE GOBIERNO ATENCIONES PROTOCOLARIAS	0,00€	1.191,85€	1.191,85€	0,00€	0,00€	
2016 66003390	S/FRA. NÚM: FV-BRO15/02480 FECHA: 31/12/2015 Cuota	05 3362 22700 CULTURA, FERIAS Y TALLER DE RESTAURACION LIMPIEZA Y ASEO	0,00€	102,25€	102,25€	0,00€	0,00€	

SUMA Y SIGUE	0,00€	2.573.571,05€	110.610,29€	2.462.960,76€	0,00€	(O045)

EXPEDIENTE:: 2018INTERV000001
Fecha: 22/02/2018
Hora: 00:00
Und. reg:REGISTRO GENERAL

FIRMANTE - FECHA
FRANCISCO DE PAULA DIAZ ARGUELLES-INTERVENTOR - 19/09/2018
serialNumber=S2833002E,CN=Sello de tiempo TS@ - @firma,OU=Secretaría General de Administración Digital,O=Secretaría de Estado de Función Pública,C=ES - 19/09/2018 11:20:00

La autenticidad de este documento se puede comprobar con el código 07E2000A02D000G2B7W5R8N2C2 en la web del Ayto. Antequera

LISTADO DE ACREEDORES POR OPERACIONES PENDIENTES DE APLICAR A PRESUPUESTO

DESCRIPCIÓN DE GASTO CÓDIGO	DENOMINACIÓN	APLICACIÓN PRESUPUESTARIA	IMPORTE PENDIENTE DE APLICAR A PRESUPUESTO A 1 DE ENERO	ABONOS	CARGOS	A 31 DE DICIEMBRE	IMPORTE PAGADO A 31 DE DICIEMBRE	OBSERVACIONES
		SUMA ANTERIOR	0,00€	2.573.571,05€	110.610,29€	2.462.960,76€	0,00€	
2016 66003964	FACTURA NUMERO 759489, MATERIAL PARA SERVICIO DE A	11 9330 22112 ANEJOS, DESARROLLO RURAL, GESTIÓN DEL PATRIMONIO SUMINISTROS DE MATERIAL	0,00€	722,98€	722,98€	0,00€	0,00€	
2016 66002488	S/FRA. NÚM: FV-BRO15/02478 FECHA: 31/12/2015 Cuota	05 330 22700 CULTURA, FERIAS Y ADMINISTRACIÓN GENERAL DE LIMPIEZA Y ASEO	0,00€	629,20€	629,20€	0,00€	0,00€	
2016 66002487	S/FRA. NÚM: FV-BRO15/02479 FECHA: 31/12/2015 Cuota	06 3200 22700 FAMILIA, PROGRAMAS ADMINISTRACIÓN GENERAL DE LIMPIEZA Y ASEO	0,00€	1.203,95€	1.203,95€	0,00€	0,00€	
2016 66002265	S/FRA. NÚM: 002337 FECHA: 31/12/2015 EURA 16 CALID	04 15321 210 MANTENIMIENTO, OBRAS, VIAS PUBLICAS ANEJOS INFRAESTRUCTURAS Y BIENES	0,00€	63,16€	63,16€	0,00€	0,00€	
2016 66000159	S/FRA. NÚM: 160 FECHA: 07/12/2015 BATERÍA 95 AH	04 15320 214 MANTENIMIENTO, OBRAS, PAVIMENTACIÓN DE VÍAS ELEMENTOS DE TRANSPORTE	0,00€	187,55€	0,00€	187,55€	0,00€	
2016 66000543	S/FRA. NÚM: 002328 FECHA: 31/12/2015 PLACA ANCLAJE	04 24145 61171 MANTENIMIENTO, OBRAS, OBRAS AEPSA 2015 CREACION DE NUEVA PLAZA	0,00€	18,15€	18,15€	0,00€	0,00€	
2016 66000157	S/FRA. NÚM: 124 FECHA: 21/09/2015 ACEITE MOTOR 5W3	07 135 214 SEGURIDAD CIUDADANA, PROTECCIÓN CIVIL ELEMENTOS DE TRANSPORTE	0,00€	224,90€	224,90€	0,00€	0,00€	
2016 66000479	S/FRA. NÚM: 99 FECHA: 31/12/2015 LAVADO COCHES DE	07 130 22699 SEGURIDAD CIUDADANA, ADMINISTRACIÓN GENERAL DE OTROS GASTOS DIVERSOS	0,00€	332,75€	332,75€	0,00€	0,00€	

SUMA Y SIGUE	0,00€	2.576.953,69€	113.805,38€	2.463.148,31€	0,00€

EXPEDIENTE:: 2018INTERV000001
Fecha: 22/02/2018
Hora: 00:00
Und. reg:REGISTRO GENERAL

FIRMANTE - FECHA
FRANCISCO DE PAULA DIAZ ARGUELLES-INTERVENTOR - 19/09/2018
serialNumber=S2833002E,CN=Sello de tiempo TS@ - @firma,OU=Secretaría General de Administración Digital,O=Secretaría de Estado de Función Pública,C=ES - 19/09/2018 11:20:00

La autenticidad de este documento se puede comprobar con el código 07E2000A02D000G2B7W5R8N2C2 en la web del Ayto. Antequera

LISTADO DE ACREEDORES POR OPERACIONES PENDIENTES DE APLICAR A PRESUPUESTO

DESCRIPCIÓN DE GASTO		APLICACIÓN	IMPORTE PENDIENTE DE APLICAR A PRESUPUESTO				IMPORTE PAGADO	OBSERVACIONES
CÓDIGO	DENOMINACIÓN	PRESUPUESTARIA	A 1 DE ENERO	ABONOS	CARGOS	A 31 DE DICIEMBRE	A 31 DE DICIEMBRE	
		SUMA ANTERIOR	0,00€	2.576.953,69€	113.805,38€	2.463.148,31€	0,00€	
2016 66000133	S/FRA. NÚM: 20150001249 FECHA: 31/12/2015 MERCADO	04 9330 212 MANTENIMIENTO, OBRAS, GESTIÓN DEL PATRIMONIO EDIFICIOS Y OTRAS	0,00€	193,06€	193,06€	0,00€	0,00€	
2016 66000105	S/FRA. NÚM: FV-BRO15/01499 FECHA: 30/09/2015 AYTO.	01 9330 22700 REGIMEN INTERIOR Y GESTIÓN DEL PATRIMONIO LIMPIEZA Y ASEO	0,00€	5.881,72€	5.881,72€	0,00€	0,00€	
2016 66000105	S/FRA. NÚM: FV-BRO15/01499 FECHA: 30/09/2015 AYTO.	04 164 22700 MANTENIMIENTO, OBRAS, CEMENTERIO Y SERVICIOS LIMPIEZA Y ASEO	0,00€	286,79€	286,79€	0,00€	0,00€	
2016 66000105	S/FRA. NÚM: FV-BRO15/01499 FECHA: 30/09/2015 AYTO.	04 15320 22700 MANTENIMIENTO, OBRAS, PAVIMENTACIÓN DE VÍAS LIMPIEZA Y ASEO	0,00€	115,42€	115,42€	0,00€	0,00€	
2016 66000105	S/FRA. NÚM: FV-BRO15/01499 FECHA: 30/09/2015 AYTO.	04 171 22700 MANTENIMIENTO, OBRAS, PARQUES Y JARDINES LIMPIEZA Y ASEO	0,00€	155,14€	155,14€	0,00€	0,00€	
2016 66000105	S/FRA. NÚM: FV-BRO15/01499 FECHA: 30/09/2015 AYTO.	03 432 22700 TURISMO, COMERCIO Y INFORMACIÓN Y PROMOCIÓN LIMPIEZA Y ASEO	0,00€	358,27€	358,27€	0,00€	0,00€	
2016 66000105	S/FRA. NÚM: FV-BRO15/01499 FECHA: 30/09/2015 AYTO.	03 4312 22700 TURISMO, COMERCIO Y MERCADOS, ABASTOS Y LIMPIEZA Y ASEO	0,00€	408,19€	408,19€	0,00€	0,00€	
2016 66000105	S/FRA. NÚM: FV-BRO15/01499 FECHA: 30/09/2015 AYTO.	05 3321 22700 CULTURA, FERIAS Y BIBLOTECAS PÚBLICAS LIMPIEZA Y ASEO	0,00€	848,13€	848,13€	0,00€	0,00€	
		SUMA Y SIGUE	0,00€	2.585.200,41€	122.052,10€	2.463.148,31€	0,00€	

EXPEDIENTE:: 2018INTERV000001
Fecha: 22/02/2018
Hora: 00:00
Und. reg:REGISTRO GENERAL

FIRMANTE - FECHA
FRANCISCO DE PAULA DIAZ ARGUELLES-INTERVENTOR - 19/09/2018
serialNumber=S2833002E,CN=Sello de tiempo TS@ - @firma,OU=Secretaría General de Administración Digital,O=Secretaría de Estado de Función Pública,C=ES - 19/09/2018 11:20:00

La autenticidad de este documento se puede comprobar con el código 07E2000A02D000G2B7W5R8N2C2 en la web del Ayto. Antequera

LISTADO DE ACREEDORES POR OPERACIONES PENDIENTES DE APLICAR A PRESUPUESTO

DESCRIPCIÓN DE GASTO		APLICACIÓN	IMPORTE PENDIENTE DE APLICAR A PRESUPUESTO				IMPORTE PAGADO	OBSERVACIONES
CÓDIGO	DENOMINACIÓN	PRESUPUESTARIA	A 1 DE ENERO	ABONOS	CARGOS	A 31 DE DICIEMBRE	A 31 DE DICIEMBRE	
		SUMA ANTERIOR	0,00€	2.585.200,41€	122.052,10€	2.463.148,31€	0,00€	
2016 66000105	S/FRA. NÚM: FV-BRO15/01499 FECHA: 30/09/2015 AYTO.	05 330 22700 CULTURA, FERIAS Y ADMINISTRACIÓN GENERAL DE LIMPIEZA Y ASEO	0,00€	1.805,74€	1.805,74€	0,00€	0,00€	
2016 66000105	S/FRA. NÚM: FV-BRO15/01499 FECHA: 30/09/2015 AYTO.	06 23100 22700 FAMILIA, PROGRAMAS ADM. GENERAL DE SERVICIOS LIMPIEZA Y ASEO	0,00€	1.561,71€	1.561,71€	0,00€	0,00€	
2016 66000105	S/FRA. NÚM: FV-BRO15/01499 FECHA: 30/09/2015 AYTO.	07 135 22700 SEGURIDAD CIUDADANA, PROTECCIÓN CIVIL LIMPIEZA Y ASEO	0,00€	216,40€	216,40€	0,00€	0,00€	
2016 66000105	S/FRA. NÚM: FV-BRO15/01499 FECHA: 30/09/2015 AYTO.	07 130 22700 SEGURIDAD CIUDADANA, ADMINISTRACIÓN GENERAL DE LIMPIEZA Y ASEO	0,00€	823,38€	823,38€	0,00€	0,00€	
2016 66000105	S/FRA. NÚM: FV-BRO15/01499 FECHA: 30/09/2015 AYTO.	05 3362 22700 CULTURA, FERIAS Y TALLER DE RESTAURACION LIMPIEZA Y ASEO	0,00€	483,36€	483,36€	0,00€	0,00€	
2016 66000105	S/FRA. NÚM: FV-BRO15/01499 FECHA: 30/09/2015 AYTO.	05 3322 22700 CULTURA, FERIAS Y ARCHIVOS LIMPIEZA Y ASEO	0,00€	300,56€	300,56€	0,00€	0,00€	
2016 66000105	S/FRA. NÚM: FV-BRO15/01499 FECHA: 30/09/2015 AYTO.	06 3200 22700 FAMILIA, PROGRAMAS ADMINISTRACIÓN GENERAL DE LIMPIEZA Y ASEO	0,00€	31.178,64€	31.178,64€	0,00€	0,00€	
2016 66000105	S/FRA. NÚM: FV-BRO15/01499 FECHA: 30/09/2015 AYTO.	11 9203 22700 ANEJOS, DESARROLLO RURAL, CENTRO PROCESO DATOS LIMPIEZA Y ASEO	0,00€	165,66€	165,66€	0,00€	0,00€	
		SUMA Y SIGUE	0,00€	2.621.735,86€	158.587,55€	2.463.148,31€	0,00€	

EXPEDIENTE:: 2018INTERV000001
Fecha: 22/02/2018
Hora: 00:00
Und. reg:REGISTRO GENERAL

FIRMANTE - FECHA
FRANCISCO DE PAULA DIAZ ARGUELLES-INTERVENTOR - 19/09/2018
serialNumber=S2833002E,CN=Sello de tiempo TS@ - @firma,OU=Secretaría General de Administración Digital,O=Secretaría de Estado de Función Pública,C=ES - 19/09/2018 11:20:00

La autenticidad de este documento se puede comprobar con el código 07E2000A02D000G2B7W5R8N2C2 en la web del Ayto. Antequera

LISTADO DE ACREEDORES POR OPERACIONES PENDIENTES DE APLICAR A PRESUPUESTO

DESCRIPCIÓN DE GASTO		APLICACIÓN	IMPORTE PENDIENTE DE APLICAR A PRESUPUESTO				IMPORTE PAGADO	OBSERVACIONES
CÓDIGO	DENOMINACIÓN	PRESUPUESTARIA	A 1 DE ENERO	ABONOS	CARGOS	A 31 DE DICIEMBRE	A 31 DE DICIEMBRE	
		SUMA ANTERIOR	0,00€	2.621.735,86€	158.587,55€	2.463.148,31€	0,00€	
2016 66000105	S/FRA. NÚM: FV-BRO15/01499 FECHA: 30/09/2015 AYTO.	11 9200 22700 ANEJOS, DESARROLLO RURAL, ADMINISTRACIÓN GENERAL LIMPIEZA Y ASEO	0,00€	2.565,70€	2.565,70€	0,00€	0,00€	
2016 66000105	S/FRA. NÚM: FV-BRO15/01499 FECHA: 30/09/2015 AYTO.	05 333 22700 CULTURA, FERIAS Y EQUIPAMIENTOS CULTURALES LIMPIEZA Y ASEO	0,00€	2.180,87€	2.180,87€	0,00€	0,00€	
2016 66000452	FRA NÚM. 20153190100 ENCUENTRO JUVENIL 2015	06 23106 22699 FAMILIA, PROGRAMAS CIUDAD ANTE LA DROGA OTROS GASTOS DIVERSOS	0,00€	2.768,50€	2.768,50€	0,00€	0,00€	
2016 66000025	S/FRA. NÚM: 0951395975 FECHA: 31/12/2015 KONE CARE	04 9330 213 MANTENIMIENTO, OBRAS, GESTIÓN DEL PATRIMONIO MAQUINARIA, INSTALACIONES	0,00€	1.800,50€	1.800,50€	0,00€	0,00€	
2016 66000069	S/FRA. NÚM: 20150001245 FECHA: 31/12/2015 INSTALAR	06 3200 212 FAMILIA, PROGRAMAS ADMINISTRACIÓN GENERAL DE EDIFICIOS Y OTRAS	0,00€	174,24€	174,24€	0,00€	0,00€	
2016 66000140	S/FRA. NÚM: 234 FECHA: 26/11/2015 Gasto combustibl	04 15320 22103 MANTENIMIENTO, OBRAS, PAVIMENTACIÓN DE VÍAS COMBUSTIBLES Y	0,00€	28,00€	28,00€	0,00€	0,00€	
2016 66000141	S/FRA. NÚM: 237 FECHA: 07/12/2015 Gasto combustibl	04 15320 22103 MANTENIMIENTO, OBRAS, PAVIMENTACIÓN DE VÍAS COMBUSTIBLES Y	0,00€	28,00€	28,00€	0,00€	0,00€	
2016 66000210	S/FRA. NÚM: 267 FECHA: 21/01/2016 GASTO COMBUSTIBL	07 130 22103 SEGURIDAD CIUDADANA, ADMINISTRACIÓN GENERAL DE COMBUSTIBLES Y	0,00€	152,75€	152,75€	0,00€	0,00€	

SUMA Y SIGUE	0,00€	2.631.434,42€	168.286,11€	2.463.148,31€	0,00€

EXPEDIENTE:: 2018INTERV000001
Fecha: 22/02/2018
Hora: 00:00
Und. reg:REGISTRO GENERAL

FIRMANTE - FECHA
FRANCISCO DE PAULA DIAZ ARGUELLES-INTERVENTOR - 19/09/2018
serialNumber=S2833002E,CN=Sello de tiempo TS@ - @firma,OU=Secretaría General de Administración Digital,O=Secretaría de Estado de Función Pública,C=ES - 19/09/2018 11:20:00

La autenticidad de este documento se puede comprobar con el código 07E2000A02D000G2B7W5R8N2C2 en la web del Ayto. Antequera

LISTADO DE ACREEDORES POR OPERACIONES PENDIENTES DE APLICAR A PRESUPUESTO

DESCRIPCIÓN DE GASTO		APLICACIÓN	IMPORTE PENDIENTE DE APLICAR A PRESUPUESTO				IMPORTE PAGADO	OBSERVACIONES
CÓDIGO	DENOMINACIÓN	PRESUPUESTARIA	A 1 DE ENERO	ABONOS	CARGOS	A 31 DE DICIEMBRE	A 31 DE DICIEMBRE	
		SUMA ANTERIOR	0,00€	2.631.434,42€	168.286,11€	2.463.148,31€	0,00€	
2016 66000214	S/FRA. NÚM: 271 FECHA: 21/01/2016 GASTO COMBUSTIBL	07 130 22103 SEGURIDAD CIUDADANA, ADMINISTRACIÓN GENERAL DE COMBUSTIBLES Y	0,00€	314,95€	314,95€	0,00€	0,00€	
2016 66000225	S/FRA. NÚM: 273 FECHA: 22/01/2016 GASTO COMBUSTIBL	07 130 22103 SEGURIDAD CIUDADANA, ADMINISTRACIÓN GENERAL DE COMBUSTIBLES Y	0,00€	186,61€	186,61€	0,00€	0,00€	
2016 66000226	S/FRA. NÚM: 274 FECHA: 22/01/2016 GASTO COMBUSTIBL	07 130 22103 SEGURIDAD CIUDADANA, ADMINISTRACIÓN GENERAL DE COMBUSTIBLES Y	0,00€	146,20€	146,20€	0,00€	0,00€	
2016 66000227	S/FRA. NÚM: 276 FECHA: 22/01/2016 GASTO COMBUSTIBL	07 130 22103 SEGURIDAD CIUDADANA, ADMINISTRACIÓN GENERAL DE COMBUSTIBLES Y	0,00€	35,41€	35,41€	0,00€	0,00€	
2016 66000229	S/FRA. NÚM: 278 FECHA: 26/01/2016 GASTO COMBUSTIBL	07 130 22103 SEGURIDAD CIUDADANA, ADMINISTRACIÓN GENERAL DE COMBUSTIBLES Y	0,00€	92,52€	92,52€	0,00€	0,00€	
2016 66000230	S/FRA. NÚM: 279 FECHA: 26/01/2016 GASTO COMBUSTIBL	07 130 22103 SEGURIDAD CIUDADANA, ADMINISTRACIÓN GENERAL DE COMBUSTIBLES Y	0,00€	75,82€	75,82€	0,00€	0,00€	
2016 66000231	S/FRA. NÚM: 280 FECHA: 26/01/2016 GASTO COMBUSTIBL	07 130 22103 SEGURIDAD CIUDADANA, ADMINISTRACIÓN GENERAL DE COMBUSTIBLES Y	0,00€	5,89€	5,89€	0,00€	0,00€	
2016 66000232	S/FRA. NÚM: 281 FECHA: 26/01/2016 GASTO COMBUSTIBL	07 130 22103 SEGURIDAD CIUDADANA, ADMINISTRACIÓN GENERAL DE COMBUSTIBLES Y	0,00€	33,56€	33,56€	0,00€	0,00€	

SUMA Y SIGUE 0,00€ 2.632.325,38€ 169.177,07€ 2.463.148,31€ 0,00€

EXPEDIENTE:: 2018INTERV000001
Fecha: 22/02/2018
Hora: 00:00
Und. reg:REGISTRO GENERAL

FIRMANTE - FECHA
FRANCISCO DE PAULA DIAZ ARGUELLES-INTERVENTOR - 19/09/2018
serialNumber=S2833002E,CN=Sello de tiempo TS@ - @firma,OU=Secretaría General de Administración Digital,O=Secretaría de Estado de Función Pública,C=ES - 19/09/2018 11:20:00

La autenticidad de este documento se puede comprobar con el código 07E2000A02D000G2B7W5R8N2C2 en la web del Ayto. Antequera

LISTADO DE ACREEDORES POR OPERACIONES PENDIENTES DE APLICAR A PRESUPUESTO

DESCRIPCIÓN DE GASTO		APLICACIÓN	IMPORTE PENDIENTE DE APLICAR A PRESUPUESTO				IMPORTE PAGADO	OBSERVACIONES
CÓDIGO	DENOMINACIÓN	PRESUPUESTARIA	A 1 DE ENERO	ABONOS	CARGOS	A 31 DE DICIEMBRE	A 31 DE DICIEMBRE	
		SUMA ANTERIOR	0,00€	2.632.325,38€	169.177,07€	2.463.148,31€	0,00€	
2016 66000243	S/FRA. NÚM: 283 FECHA: 26/01/2016 GASTO COMBUSTIBL	07 130 22103 SEGURIDAD CIUDADANA, ADMINISTRACIÓN GENERAL DE COMBUSTIBLES Y	0,00€	374,20€	374,20€	0,00€	0,00€	
2016 66000244	S/FRA. NÚM: 284 FECHA: 26/01/2016 GASTO COMBUSTIBL	07 130 22103 SEGURIDAD CIUDADANA, ADMINISTRACIÓN GENERAL DE COMBUSTIBLES Y	0,00€	173,00€	173,00€	0,00€	0,00€	
2016 66000253	S/FRA. NÚM: 289 FECHA: 26/01/2016 GASTO COMBUSTIBL	07 130 22103 SEGURIDAD CIUDADANA, ADMINISTRACIÓN GENERAL DE COMBUSTIBLES Y	0,00€	42,02€	42,02€	0,00€	0,00€	
2016 66000221	S/FRA. NÚM: 5 FECHA: 23/01/2016 5/16	11 9330 22706 ANEJOS, DESARROLLO RURAL, GESTIÓN DEL PATRIMONIO ESTUDIOS Y TRABAJOS	0,00€	1.060,59€	1.060,59€	0,00€	0,00€	
2016 66000222	S/FRA. NÚM: 6 FECHA: 23/01/2016 6/2016	11 9330 22112 ANEJOS, DESARROLLO RURAL, GESTIÓN DEL PATRIMONIO SUMINISTROS DE MATERIAL	0,00€	1.264,69€	1.264,69€	0,00€	0,00€	
2016 66000480	S/FRA. NÚM: 301 FECHA: 08/02/2016 Su ref/ 8454, 69	11 165 22103 ANEJOS, DESARROLLO RURAL, ALUMBRADO PÚBLICO COMBUSTIBLES Y	0,00€	140,86€	140,86€	0,00€	0,00€	
2016 66000212	S/FRA. NÚM: 269 FECHA: 21/01/2016 GASTO COMBUSTIBL	07 130 22103 SEGURIDAD CIUDADANA, ADMINISTRACIÓN GENERAL DE COMBUSTIBLES Y	0,00€	75,75€	75,75€	0,00€	0,00€	
2016 66000254	S/FRA. NÚM: 290 FECHA: 26/01/2016 GASTO COMBUSTIBL	07 130 22103 SEGURIDAD CIUDADANA, ADMINISTRACIÓN GENERAL DE COMBUSTIBLES Y	0,00€	63,59€	63,59€	0,00€	0,00€	

SUMA Y SIGUE 0,00€ 2.635.520,08€ 172.371,77€ 2.463.148,31€ 0,00€

EXPEDIENTE:: 2018INTERV000001
Fecha: 22/02/2018
Hora: 00:00
Und. reg:REGISTRO GENERAL

FIRMANTE - FECHA
FRANCISCO DE PAULA DIAZ ARGUELLES-INTERVENTOR - 19/09/2018
serialNumber=S2833002E,CN=Sello de tiempo TS@ - @firma,OU=Secretaría General de Administración Digital,O=Secretaría de Estado de Función Pública,C=ES - 19/09/2018 11:20:00

La autenticidad de este documento se puede comprobar con el código 07E2000A02D000G2B7W5R8N2C2 en la web del Ayto. Antequera

LISTADO DE ACREEDORES POR OPERACIONES PENDIENTES DE APLICAR A PRESUPUESTO

DESCRIPCIÓN DE GASTO CÓDIGO	DENOMINACIÓN	APLICACIÓN PRESUPUESTARIA	IMPORTE PENDIENTE DE APLICAR A PRESUPUESTO A 1 DE ENERO	ABONOS	CARGOS	A 31 DE DICIEMBRE	IMPORTE PAGADO A 31 DE DICIEMBRE	OBSERVACIONES
		SUMA ANTERIOR	0,00€	2.635.520,08€	172.371,77€	2.463.148,31€	0,00€	
2016 66000264	S/FRA. NÚM: 282 FECHA: 26/01/2016 GASTO COMBUSTIBL	07 130 22103 SEGURIDAD CIUDADANA, ADMINISTRACIÓN GENERAL DE COMBUSTIBLES Y	0,00€	317,58€	317,58€	0,00€	0,00€	
2016 66000539	S/FRA. NÚM: 303 FECHA: 17/02/2016 GASTO COMBUSTIBL	07 130 22103 SEGURIDAD CIUDADANA, ADMINISTRACIÓN GENERAL DE COMBUSTIBLES Y	0,00€	333,18€	333,18€	0,00€	0,00€	
2016 66000030	S/FRA. NÚM: P1M501N0526370 FECHA: 14/12/2015 999	11 9330 22100 ANEJOS, DESARROLLO RURAL, GESTIÓN DEL PATRIMONIO ENERGIA ELECTRICA	0,00€	827,07€	827,07€	0,00€	0,00€	
2016 66000164	S/FRA. NÚM: 246 FECHA: 07/12/2015 Gastos combustib	04 15320 22103 MANTENIMIENTO, OBRAS, PAVIMENTACIÓN DE VÍAS COMBUSTIBLES Y	0,00€	80,00€	80,00€	0,00€	0,00€	
2016 66000136	S/FRA. NÚM: 20150001252 FECHA: 31/12/2015 REPARACI	04 171 210 MANTENIMIENTO, OBRAS, PARQUES Y JARDINES INFRAESTRUCTURAS Y BIENES	0,00€	1.805,15€	1.805,15€	0,00€	0,00€	
2016 66000138	S/FRA. NÚM: 20150001255 FECHA: 31/12/2015 FERIA AG	04 15320 210 MANTENIMIENTO, OBRAS, PAVIMENTACIÓN DE VÍAS INFRAESTRUCTURAS Y BIENES	0,00€	4.588,24€	4.588,24€	0,00€	0,00€	
2016 66000041	S/FRA. NÚM: S1M501N0292237 FECHA: 04/12/2015 010	11 9330 22100 ANEJOS, DESARROLLO RURAL, GESTIÓN DEL PATRIMONIO ENERGIA ELECTRICA	0,00€	221,04€	221,04€	0,00€	0,00€	
2016 66000728	FRA. NUM.012730/D/15/005813 SUPLIDO PAGO FACTURA D	07 130 22103 SEGURIDAD CIUDADANA, ADMINISTRACIÓN GENERAL DE COMBUSTIBLES Y	0,00€	20,00€	20,00€	0,00€	0,00€	
		SUMA Y SIGUE	0,00€	2.643.712,34€	180.564,03€	2.463.148,31€	0,00€	

EXPEDIENTE:: 2018INTERV000001
Fecha: 22/02/2018
Hora: 00:00
Und. reg:REGISTRO GENERAL

FIRMANTE - FECHA
FRANCISCO DE PAULA DIAZ ARGUELLES-INTERVENTOR - 19/09/2018
serialNumber=S2833002E,CN=Sello de tiempo TS@ - @firma,OU=Secretaría General de Administración Digital,O=Secretaría de Estado de Función Pública,C=ES - 19/09/2018 11:20:00

La autenticidad de este documento se puede comprobar con el código 07E2000A02D000G2B7W5R8N2C2 en la web del Ayto. Antequera

LISTADO DE ACREEDORES POR OPERACIONES PENDIENTES DE APLICAR A PRESUPUESTO

DESCRIPCIÓN DE GASTO CÓDIGO	DENOMINACIÓN	APLICACIÓN PRESUPUESTARIA	IMPORTE PENDIENTE DE APLICAR A PRESUPUESTO A 1 DE ENERO	ABONOS	CARGOS	A 31 DE DICIEMBRE	IMPORTE PAGADO A 31 DE DICIEMBRE	OBSERVACIONES
		SUMA ANTERIOR	0,00€	2.643.712,34€	180.564,03€	2.463.148,31€	0,00€	
2016 66000211	S/FRA. NÚM: 268 FECHA: 21/01/2016 GASTO COMBUSTIBL	07 130 22103 SEGURIDAD CIUDADANA, ADMINISTRACIÓN GENERAL DE COMBUSTIBLES Y	0,00€	4,07€	4,07€	0,00€	0,00€	
2016 66000215	S/FRA. NÚM: 272 FECHA: 21/01/2016 GASTO COMBUSTIBL	07 130 22103 SEGURIDAD CIUDADANA, ADMINISTRACIÓN GENERAL DE COMBUSTIBLES Y	0,00€	180,46€	180,46€	0,00€	0,00€	
2016 66000250	S/FRA. NÚM: 286 FECHA: 26/01/2016 GASTO COMBUSTIBL	07 130 22103 SEGURIDAD CIUDADANA, ADMINISTRACIÓN GENERAL DE COMBUSTIBLES Y	0,00€	238,06€	238,06€	0,00€	0,00€	
2016 66000251	S/FRA. NÚM: 287 FECHA: 26/01/2016 GASTO COMBUSTIBL	07 130 22103 SEGURIDAD CIUDADANA, ADMINISTRACIÓN GENERAL DE COMBUSTIBLES Y	0,00€	121,12€	121,12€	0,00€	0,00€	
2016 66000252	S/FRA. NÚM: 288 FECHA: 26/01/2016 GASTO COMBUSTIBL	07 130 22103 SEGURIDAD CIUDADANA, ADMINISTRACIÓN GENERAL DE COMBUSTIBLES Y	0,00€	13,24€	13,24€	0,00€	0,00€	
2016 66000026	S/FRA. NÚM: 2545 FECHA: 31/12/2015 MANTENIMIENTOZO	06 3200 212 FAMILIA, PROGRAMAS ADMINISTRACIÓN GENERAL DE EDIFICIOS Y OTRAS	0,00€	123,00€	123,00€	0,00€	0,00€	
2016 66000085	S/FRA. NÚM: 2546 FECHA: 31/12/2015 MANTENIMIENTO Z	06 3200 212 FAMILIA, PROGRAMAS ADMINISTRACIÓN GENERAL DE EDIFICIOS Y OTRAS	0,00€	54,99€	54,99€	0,00€	0,00€	
2016 66000137	S/FRA. NÚM: 20150001254 FECHA: 31/12/2015 BOBADILL	04 171 210 MANTENIMIENTO, OBRAS, PARQUES Y JARDINES INFRAESTRUCTURAS Y BIENES	0,00€	104,31€	104,31€	0,00€	0,00€	

SUMA Y SIGUE	0,00€	2.644.551,59€	181.403,28€	2.463.148,31€	0,00€	(O045)

EXPEDIENTE:: 2018INTERV000001
Fecha: 22/02/2018
Hora: 00:00
Und. reg:REGISTRO GENERAL

FIRMANTE - FECHA
FRANCISCO DE PAULA DIAZ ARGUELLES-INTERVENTOR - 19/09/2018
serialNumber=S2833002E,CN=Sello de tiempo TS@ - @firma,OU=Secretaría General de Administración Digital,O=Secretaría de Estado de Función Pública,C=ES - 19/09/2018 11:20:00

La autenticidad de este documento se puede comprobar con el código 07E2000A02D000G2B7W5R8N2C2 en la web del Ayto. Antequera

LISTADO DE ACREEDORES POR OPERACIONES PENDIENTES DE APLICAR A PRESUPUESTO

DESCRIPCIÓN DE GASTO CÓDIGO	DENOMINACIÓN	APLICACIÓN PRESUPUESTARIA	IMPORTE PENDIENTE DE APLICAR A PRESUPUESTO A 1 DE ENERO	ABONOS	CARGOS	A 31 DE DICIEMBRE	IMPORTE PAGADO A 31 DE DICIEMBRE	OBSERVACIONES
		SUMA ANTERIOR	0,00€	2.644.551,59€	181.403,28€	2.463.148,31€	0,00€	
2015 66003767	S/FRA. NÚM: C0089_0098828425 FECHA: 19/09/2015 POL	08 924 22699 IGUALDAD, EQUIDAD, PARTICIPACIÓN CIUDADANA OTROS GASTOS DIVERSOS	392,76€	0,00€	392,76€	0,00€	0,00€	
2015 66005227	S/FRA. NÚM: 10 FECHA: 30/12/2015 GASTOS NAVIDAD PE	11 3380 22699 ANEJOS, DESARROLLO RURAL, FIESTAS POPULARES Y OTROS GASTOS DIVERSOS	200,00€	0,00€	200,00€	0,00€	0,00€	
2016 66000153	S/FRA. NÚM: 144792 FECHA: 31/12/2015 CUOTA DE COOL	04 164 22699 MANTENIMIENTO, OBRAS, CEMENTERIO Y SERVICIOS OTROS GASTOS DIVERSOS	0,00€	18,22€	18,22€	0,00€	0,00€	
2016 66000700	S/FRA. NÚM: P1M501N0496690 FECHA: 07/12/2015 999	11 9330 22100 ANEJOS, DESARROLLO RURAL, GESTIÓN DEL PATRIMONIO ENERGIA ELECTRICA	0,00€	110,40€	110,40€	0,00€	0,00€	
2016 66000703	S/FRA. NÚM: P1M501N0489538 FECHA: 04/12/2015 999	11 9330 22100 ANEJOS, DESARROLLO RURAL, GESTIÓN DEL PATRIMONIO ENERGIA ELECTRICA	0,00€	1.614,15€	1.614,15€	0,00€	0,00€	
2016 66000038	S/FRA. NÚM: S1M501N0334979 FECHA: 21/12/2015 010	11 165 22100 ANEJOS, DESARROLLO RURAL, ALUMBRADO PÚBLICO ENERGIA ELECTRICA	0,00€	5,06€	5,06€	0,00€	0,00€	
2016 66000027	S/FRA. NÚM: S1M501N0323873 FECHA: 17/12/2015 010	11 9330 22100 ANEJOS, DESARROLLO RURAL, GESTIÓN DEL PATRIMONIO ENERGIA ELECTRICA WIFI	0,00€	105,86€	105,86€	0,00€	0,00€	
2016 66000618	S/FRA. NÚM: S1M601N0146995 FECHA: 12/02/2016 085	11 165 22100 ANEJOS, DESARROLLO RURAL, ALUMBRADO PÚBLICO ENERGIA ELECTRICA	0,00€	55,54€	55,54€	0,00€	0,00€	

SUMA Y SIGUE	592,76€	2.646.460,82€	183.905,27€	2.463.148,31€	0,00€

EXPEDIENTE:: 2018INTERV000001
Fecha: 22/02/2018
Hora: 00:00
Und. reg:REGISTRO GENERAL

FIRMANTE - FECHA
FRANCISCO DE PAULA DIAZ ARGUELLES-INTERVENTOR - 19/09/2018
serialNumber=S2833002E,CN=Sello de tiempo TS@ - @firma,OU=Secretaría General de Administración Digital,O=Secretaría de Estado de Función Pública,C=ES - 19/09/2018 11:20:00

La autenticidad de este documento se puede comprobar con el código 07E2000A02D000G2B7W5R8N2C2 en la web del Ayto. Antequera

LISTADO DE ACREEDORES POR OPERACIONES PENDIENTES DE APLICAR A PRESUPUESTO

DESCRIPCIÓN DE GASTO CÓDIGO	DENOMINACIÓN	APLICACIÓN PRESUPUESTARIA	IMPORTE PENDIENTE DE APLICAR A PRESUPUESTO A 1 DE ENERO	ABONOS	CARGOS	A 31 DE DICIEMBRE	IMPORTE PAGADO A 31 DE DICIEMBRE	OBSERVACIONES
		SUMA ANTERIOR	592,76€	2.646.460,82€	183.905,27€	2.463.148,31€	0,00€	
2016 66000691	S/FRA. NÚM: S1M501N0329815 FECHA: 18/12/2015 085	11 165 22100 ANEJOS, DESARROLLO RURAL, ALUMBRADO PÚBLICO ENERGIA ELECTRICA	0,00€	163,64€	163,64€	0,00€	0,00€	
2016 66000692	S/FRA. NÚM: S1M501N0332206 FECHA: 18/12/2015 010	11 9330 22100 ANEJOS, DESARROLLO RURAL, GESTIÓN DEL PATRIMONIO ENERGIA ELECTRICA	0,00€	31,17€	31,17€	0,00€	0,00€	
2016 66000052	S/FRA. NÚM: S1M501N0331507 FECHA: 18/12/2015 010	11 165 22100 ANEJOS, DESARROLLO RURAL, ALUMBRADO PÚBLICO ENERGIA ELECTRICA	0,00€	58,64€	58,64€	0,00€	0,00€	
2016 66000688	S/FRA. NÚM: S1M501N0340978 FECHA: 22/12/2015 010	11 9330 22100 ANEJOS, DESARROLLO RURAL, GESTIÓN DEL PATRIMONIO ENERGIA ELECTRICA OTRAS	0,00€	85,49€	85,49€	0,00€	0,00€	
2016 66000167	S/FRA. NÚM: 104 FECHA: 31/12/2015 Por la expedicio	06 23100 22699 FAMILIA, PROGRAMAS ADM. GENERAL DE SERVICIOS OTROS GASTOS DIVERSOS	0,00€	1.102,56€	1.102,56€	0,00€	0,00€	
2016 66000029	S/FRA. NÚM: P1M501N0575386 FECHA: 22/12/2015 999	11 9330 22100 ANEJOS, DESARROLLO RURAL, GESTIÓN DEL PATRIMONIO ENERGIA ELECTRICA	0,00€	84,41€	84,41€	0,00€	0,00€	
2016 66000039	S/FRA. NÚM: S1M501N0288454 FECHA: 04/12/2015 010	11 9330 22100 ANEJOS, DESARROLLO RURAL, GESTIÓN DEL PATRIMONIO ENERGIA ELECTRICA	0,00€	114,10€	114,10€	0,00€	0,00€	
2016 66000160	S/FRA. NÚM: 161 FECHA: 07/12/2015 LATA ACEITE TOTA	07 135 214 SEGURIDAD CIUDADANA, PROTECCIÓN CIVIL ELEMENTOS DE TRANSPORTE	0,00€	202,36€	202,36€	0,00€	0,00€	

SUMA Y SIGUE	592,76€	2.648.303,19€	185.747,64€	2.463.148,31€	0,00€

EXPEDIENTE:: 2018INTERV000001
Fecha: 22/02/2018
Hora: 00:00
Und. reg:REGISTRO GENERAL

FIRMANTE - FECHA
FRANCISCO DE PAULA DIAZ ARGUELLES-INTERVENTOR - 19/09/2018
serialNumber=S2833002E,CN=Sello de tiempo TS@ - @firma,OU=Secretaría General de Administración Digital,O=Secretaría de Estado de Función Pública,C=ES - 19/09/2018 11:20:00

La autenticidad de este documento se puede comprobar con el código 07E2000A02D000G2B7W5R8N2C2 en la web del Ayto. Antequera

LISTADO DE ACREEDORES POR OPERACIONES PENDIENTES DE APLICAR A PRESUPUESTO

DESCRIPCIÓN DE GASTO		APLICACIÓN	IMPORTE PENDIENTE DE APLICAR A PRESUPUESTO				IMPORTE PAGADO	OBSERVACIONES
CÓDIGO	DENOMINACIÓN	PRESUPUESTARIA	A 1 DE ENERO	ABONOS	CARGOS	A 31 DE DICIEMBRE	A 31 DE DICIEMBRE	
		SUMA ANTERIOR	592,76€	2.648.303,19€	185.747,64€	2.463.148,31€	0,00€	
2016 66000519	S/FRA. NÚM: 001745 FECHA: 30/09/2015 ZAPATO COFRA	04 24145 61107 MANTENIMIENTO, OBRAS, OBRAS AEPSA 2015 REURBANIZACION DE CALLE	0,00€	95,35€	95,35€	0,00€	0,00€	
2016 66000554	S/FRA. NÚM: 002321 FECHA: 31/12/2015 BOTA PIEL CON	04 24145 61163 MANTENIMIENTO, OBRAS, OBRAS AEPSA 2015 AMPLIACION ACERADOS	0,00€	50,71€	50,71€	0,00€	0,00€	
2016 66000701	S/FRA. NÚM: P1M501N0488179 FECHA: 04/12/2015 999	11 9330 22100 ANEJOS, DESARROLLO RURAL, GESTIÓN DEL PATRIMONIO ENERGIA ELECTRICA	0,00€	163,71€	163,71€	0,00€	0,00€	
2016 66000695	S/FRA. NÚM: S1M501N0307769 FECHA: 14/12/2015 085	11 165 22100 ANEJOS, DESARROLLO RURAL, ALUMBRADO PÚBLICO ENERGIA ELECTRICA	0,00€	27,90€	27,90€	0,00€	0,00€	
2016 66000529	S/FRA. NÚM: 001942 FECHA: 31/10/2015 PANEL SEÑALIZ	04 24145 61163 MANTENIMIENTO, OBRAS, OBRAS AEPSA 2015 AMPLIACION ACERADOS	0,00€	71,09€	71,09€	0,00€	0,00€	
2016 66000542	S/FRA. NÚM: 001953 FECHA: 31/10/2015 SILICONA BLAN	04 24145 61161 MANTENIMIENTO, OBRAS, OBRAS AEPSA 2015 CONSTRUCCION DE ASEOS EN	0,00€	574,45€	574,45€	0,00€	0,00€	
2016 66000040	S/FRA. NÚM: S1M501N0288469 FECHA: 04/12/2015 010	11 9330 22100 ANEJOS, DESARROLLO RURAL, GESTIÓN DEL PATRIMONIO ENERGIA ELECTRICA	0,00€	201,15€	201,15€	0,00€	0,00€	
2016 66000058	S/FRA. NÚM: S1M501N0365852 FECHA: 30/12/2015 010	11 9330 22100 ANEJOS, DESARROLLO RURAL, GESTIÓN DEL PATRIMONIO ENERGIA ELECTRICA	0,00€	28,88€	28,88€	0,00€	0,00€	

SUMA Y SIGUE 592,76€ 2.649.516,43€ 186.960,88€ 2.463.148,31€ 0,00€

EXPEDIENTE:: 2018INTERV000001
Fecha: 22/02/2018
Hora: 00:00
Und. reg:REGISTRO GENERAL

FIRMANTE - FECHA
FRANCISCO DE PAULA DIAZ ARGUELLES-INTERVENTOR - 19/09/2018
serialNumber=S2833002E,CN=Sello de tiempo TS@ - @firma,OU=Secretaría General de Administración Digital,O=Secretaría de Estado de Función Pública,C=ES - 19/09/2018 11:20:00

La autenticidad de este documento se puede comprobar con el código 07E2000A02D000G2B7W5R8N2C2 en la web del Ayto. Antequera

LISTADO DE ACREEDORES POR OPERACIONES PENDIENTES DE APLICAR A PRESUPUESTO

DESCRIPCIÓN DE GASTO CÓDIGO	DENOMINACIÓN	APLICACIÓN PRESUPUESTARIA	IMPORTE PENDIENTE DE APLICAR A PRESUPUESTO A 1 DE ENERO	ABONOS	CARGOS	A 31 DE DICIEMBRE	IMPORTE PAGADO A 31 DE DICIEMBRE	OBSERVACIONES
		SUMA ANTERIOR	592,76€	2.649.516,43€	186.960,88€	2.463.148,31€	0,00€	
2015 66005228	S/FRA. NÚM: 44-12/15 FECHA: 25/12/2015 GASTOS NAVI	11 3380 22699 ANEJOS, DESARROLLO RURAL, FIESTAS POPULARES Y OTROS GASTOS DIVERSOS	0,00€	1.500,00€	1.500,00€	0,00€	0,00€	
2016 66000694	S/FRA. NÚM: S1M501N0318901 FECHA: 16/12/2015 010	11 9330 22100 ANEJOS, DESARROLLO RURAL, GESTIÓN DEL PATRIMONIO ENERGIA ELECTRICA	0,00€	239,11€	239,11€	0,00€	0,00€	
2016 66000163	S/FRA. NÚM: 00818 FECHA: 26/11/2015 GLIFOSATO 36%	04 171 210 MANTENIMIENTO, OBRAS, PARQUES Y JARDINES INFRAESTRUCTURAS Y BIENES	0,00€	387,20€	387,20€	0,00€	0,00€	
2016 66000490	S/FRA. NÚM: 002331 FECHA: 31/12/2015 PLACA ANCLAJE	04 24145 61171 MANTENIMIENTO, OBRAS, OBRAS AEPSA 2015 CREACION DE NUEVA PLAZA	0,00€	21,18€	21,18€	0,00€	0,00€	
2016 66000520	S/FRA. NÚM: 001938 FECHA: 31/10/2015 BOTA GOMA ALT	04 24145 61107 MANTENIMIENTO, OBRAS, OBRAS AEPSA 2015 REURBANIZACION DE CALLE	0,00€	56,48€	56,48€	0,00€	0,00€	
2016 66000527	S/FRA. NÚM: 001749 FECHA: 30/09/2015 SPRAY MARCADO	04 24145 61163 MANTENIMIENTO, OBRAS, OBRAS AEPSA 2015 AMPLIACION ACERADOS	0,00€	132,33€	132,33€	0,00€	0,00€	
2016 66000530	S/FRA. NÚM: 002137 FECHA: 30/11/2015 GUANTE WOLPAC	04 24145 61163 MANTENIMIENTO, OBRAS, OBRAS AEPSA 2015 AMPLIACION ACERADOS	0,00€	45,68€	45,68€	0,00€	0,00€	
2016 66000037	S/FRA. NÚM: S1M501N0335434 FECHA: 21/12/2015 085	11 9330 22100 ANEJOS, DESARROLLO RURAL, GESTIÓN DEL PATRIMONIO ENERGIA ELECTRICA	0,00€	30,46€	30,46€	0,00€	0,00€	
		SUMA Y SIGUE	592,76€	2.651.928,87€	189.373,32€	2.463.148,31€	0,00€	

EXPEDIENTE:: 2018INTERV000001
Fecha: 22/02/2018
Hora: 00:00
Und. reg:REGISTRO GENERAL

FIRMANTE - FECHA
FRANCISCO DE PAULA DIAZ ARGUELLES-INTERVENTOR - 19/09/2018
serialNumber=S2833002E,CN=Sello de tiempo TS@ - @firma,OU=Secretaría General de Administración Digital,O=Secretaría de Estado de Función Pública,C=ES - 19/09/2018 11:20:00

La autenticidad de este documento se puede comprobar con el código 07E2000A02D000G2B7W5R8N2C2 en la web del Ayto. Antequera

LISTADO DE ACREEDORES POR OPERACIONES PENDIENTES DE APLICAR A PRESUPUESTO

DESCRIPCIÓN DE GASTO		APLICACIÓN	IMPORTE PENDIENTE DE APLICAR A PRESUPUESTO				IMPORTE PAGADO	OBSERVACIONES
CÓDIGO	DENOMINACIÓN	PRESUPUESTARIA	A 1 DE ENERO	ABONOS	CARGOS	A 31 DE DICIEMBRE	A 31 DE DICIEMBRE	
		SUMA ANTERIOR	592,76€	2.651.928,87€	189.373,32€	2.463.148,31€	0,00€	
2016 66000043	S/FRA. NÚM: S1M501N0320591 FECHA: 16/12/2015 085	11 9330 22100 ANEJOS, DESARROLLO RURAL, GESTIÓN DEL PATRIMONIO ENERGIA ELECTRICA	0,00€	28,37€	28,37€	0,00€	0,00€	
2016 66000088	S/FRA. NÚM: S1M508N0001851 FECHA: 15/12/2015 HIGUE	11 9330 22100 ANEJOS, DESARROLLO RURAL, GESTIÓN DEL PATRIMONIO ENERGIA ELECTRICA OTRAS	0,00€	37,80€	37,80€	0,00€	0,00€	
2016 66000089	S/FRA. NÚM: S1M501N0307650 FECHA: 14/12/2015 HIGUE	11 9330 22100 ANEJOS, DESARROLLO RURAL, GESTIÓN DEL PATRIMONIO ENERGIA ELECTRICA OTRAS	0,00€	37,29€	37,29€	0,00€	0,00€	
2016 66000699	S/FRA. NÚM: P1M501N0547374 FECHA: 16/12/2015 999	11 165 22100 ANEJOS, DESARROLLO RURAL, ALUMBRADO PÚBLICO ENERGIA ELECTRICA	0,00€	123,24€	123,24€	0,00€	0,00€	
2016 66000687	S/FRA. NÚM: S1M501N0334958 FECHA: 21/12/2015 010	11 165 22100 ANEJOS, DESARROLLO RURAL, ALUMBRADO PÚBLICO ENERGIA ELECTRICA	0,00€	64,72€	64,72€	0,00€	0,00€	
2016 66000693	S/FRA. NÚM: S1M501N0332189 FECHA: 18/12/2015 010	11 9330 22100 ANEJOS, DESARROLLO RURAL, GESTIÓN DEL PATRIMONIO ENERGIA ELECTRICA OTRAS	0,00€	27,52€	27,52€	0,00€	0,00€	
2016 66000213	S/FRA. NÚM: 270 FECHA: 21/01/2016 GASTO COMBUSTIBL	07 130 22103 SEGURIDAD CIUDADANA, ADMINISTRACIÓN GENERAL DE COMBUSTIBLES Y	0,00€	296,02€	296,02€	0,00€	0,00€	
2016 66000131	S/FRA. NÚM: 20150001247 FECHA: 31/12/2015 TEATRO T	04 9330 212 MANTENIMIENTO, OBRAS, GESTIÓN DEL PATRIMONIO EDIFICIOS Y OTRAS	0,00€	136,67€	136,67€	0,00€	0,00€	

SUMA Y SIGUE 592,76€ 2.652.680,50€ 190.124,95€ 2.463.148,31€ 0,00€

EXPEDIENTE:: 2018INTERV000001
Fecha: 22/02/2018
Hora: 00:00
Und. reg:REGISTRO GENERAL

FIRMANTE - FECHA
FRANCISCO DE PAULA DIAZ ARGUELLES-INTERVENTOR - 19/09/2018
serialNumber=S2833002E,CN=Sello de tiempo TS@ - @firma,OU=Secretaría General de Administración Digital,O=Secretaría de Estado de Función Pública,C=ES - 19/09/2018 11:20:00

La autenticidad de este documento se puede comprobar con el código 07E2000A02D000G2B7W5R8N2C2 en la web del Ayto. Antequera

LISTADO DE ACREEDORES POR OPERACIONES PENDIENTES DE APLICAR A PRESUPUESTO

DESCRIPCIÓN DE GASTO		APLICACIÓN	IMPORTE PENDIENTE DE APLICAR A PRESUPUESTO				IMPORTE PAGADO	OBSERVACIONES
CÓDIGO	DENOMINACIÓN	PRESUPUESTARIA	A 1 DE ENERO	ABONOS	CARGOS	A 31 DE DICIEMBRE	A 31 DE DICIEMBRE	
		SUMA ANTERIOR	592,76€	2.652.680,50€	190.124,95€	2.463.148,31€	0,00€	
2016 66000134	S/FRA. NÚM: 20150001250 FECHA: 31/12/2015 REPARACI	04 15320 210 MANTENIMIENTO, OBRAS, PAVIMENTACIÓN DE VÍAS INFRAESTRUCTURAS Y BIENES	0,00€	60,10€	60,10€	0,00€	0,00€	
2016 66000054	S/FRA. NÚM: S1M501N0346187 FECHA: 23/12/2015 010	11 9330 22100 ANEJOS, DESARROLLO RURAL, GESTIÓN DEL PATRIMONIO ENERGIA ELECTRICA	0,00€	18,90€	18,90€	0,00€	0,00€	
2016 66000689	S/FRA. NÚM: S1M501N0340127 FECHA: 22/12/2015 010	11 165 22100 ANEJOS, DESARROLLO RURAL, ALUMBRADO PÚBLICO ENERGIA ELECTRICA	0,00€	20,17€	20,17€	0,00€	0,00€	
2016 66000044	S/FRA. NÚM: S1M501N0312098 FECHA: 15/12/2015 010	11 9330 22100 ANEJOS, DESARROLLO RURAL, GESTIÓN DEL PATRIMONIO ENERGIA ELECTRICA OTRAS	0,00€	206,49€	206,49€	0,00€	0,00€	
2016 66000045	S/FRA. NÚM: S1M501N0329629 FECHA: 18/12/2015 010	11 9330 22100 ANEJOS, DESARROLLO RURAL, GESTIÓN DEL PATRIMONIO ENERGIA ELECTRICA	0,00€	61,67€	61,67€	0,00€	0,00€	
2016 66000050	S/FRA. NÚM: S1M501N0325899 FECHA: 17/12/2015 010	11 9330 22100 ANEJOS, DESARROLLO RURAL, GESTIÓN DEL PATRIMONIO ENERGIA ELECTRICA	0,00€	278,86€	278,86€	0,00€	0,00€	
2016 66000685	S/FRA. NÚM: S1M501N0352831 FECHA: 24/12/2015 010	11 9330 22100 ANEJOS, DESARROLLO RURAL, GESTIÓN DEL PATRIMONIO ENERGIA ELECTRICA	0,00€	47,14€	47,14€	0,00€	0,00€	
2016 66000690	S/FRA. NÚM: S1M501N0332203 FECHA: 18/12/2015 010	11 9330 22100 ANEJOS, DESARROLLO RURAL, GESTIÓN DEL PATRIMONIO ENERGIA ELECTRICA	0,00€	39,60€	39,60€	0,00€	0,00€	

SUMA Y SIGUE 592,76€ 2.653.413,43€ 190.857,88€ 2.463.148,31€ 0,00€

EXPEDIENTE:: 2018INTERV000001
Fecha: 22/02/2018
Hora: 00:00
Und. reg:REGISTRO GENERAL

FIRMANTE - FECHA
FRANCISCO DE PAULA DIAZ ARGUELLES-INTERVENTOR - 19/09/2018
serialNumber=S2833002E,CN=Sello de tiempo TS@ - @firma,OU=Secretaría General de Administración Digital,O=Secretaría de Estado de Función Pública,C=ES - 19/09/2018 11:20:00

La autenticidad de este documento se puede comprobar con el código 07E2000A02D000G2B7W5R8N2C2 en la web del Ayto. Antequera

LISTADO DE ACREEDORES POR OPERACIONES PENDIENTES DE APLICAR A PRESUPUESTO

DESCRIPCIÓN DE GASTO		APLICACIÓN	IMPORTE PENDIENTE DE APLICAR A PRESUPUESTO				IMPORTE PAGADO	OBSERVACIONES
CÓDIGO	DENOMINACIÓN	PRESUPUESTARIA	A 1 DE ENERO	ABONOS	CARGOS	A 31 DE DICIEMBRE	A 31 DE DICIEMBRE	
		SUMA ANTERIOR	592,76€	2.653.413,43€	190.857,88€	2.463.148,31€	0,00€	
2016 66000028	S/FRA. NÚM: P1M501N0561788 FECHA: 18/12/2015 999	11 9330 22100 ANEJOS, DESARROLLO RURAL, GESTIÓN DEL PATRIMONIO ENERGIA ELECTRICA	0,00€	202,05€	202,05€	0,00€	0,00€	
2016 66000702	S/FRA. NÚM: P1M501N0489537 FECHA: 04/12/2015 999	11 9330 22100 ANEJOS, DESARROLLO RURAL, GESTIÓN DEL PATRIMONIO ENERGIA ELECTRICA	0,00€	702,55€	702,55€	0,00€	0,00€	
2016 66000057	S/FRA. NÚM: S1M501N0365853 FECHA: 30/12/2015 010	11 9330 22100 ANEJOS, DESARROLLO RURAL, GESTIÓN DEL PATRIMONIO ENERGIA ELECTRICA	0,00€	13,93€	13,93€	0,00€	0,00€	
2016 66000059	S/FRA. NÚM: S1M501N0362433 FECHA: 29/12/2015 010	11 9330 22100 ANEJOS, DESARROLLO RURAL, GESTIÓN DEL PATRIMONIO ENERGIA ELECTRICA	0,00€	146,93€	146,93€	0,00€	0,00€	
2016 66000056	S/FRA. NÚM: S1M501N0356140 FECHA: 28/12/2015 085	04 24145 61107 MANTENIMIENTO, OBRAS, OBRAS AEPSA 2015 REURBANIZACION DE CALLE	0,00€	28,31€	28,31€	0,00€	0,00€	
2016 66000686	S/FRA. NÚM: S1M501N0346340 FECHA: 23/12/2015 010	11 165 22100 ANEJOS, DESARROLLO RURAL, ALUMBRADO PÚBLICO ENERGIA ELECTRICA	0,00€	34,32€	34,32€	0,00€	0,00€	
2016 66000579	FRA. NUM. 35 REALIZACION DE 2 TALLERES DE EDUCACIO	06 23106 22699 FAMILIA, PROGRAMAS CIUDAD ANTE LA DROGA OTROS GASTOS DIVERSOS	0,00€	250,00€	250,00€	0,00€	0,00€	
2016 66000064	S/FRA. NÚM: S1M501N0351040 FECHA: 24/12/2015 085	11 165 22100 ANEJOS, DESARROLLO RURAL, ALUMBRADO PÚBLICO ENERGIA ELECTRICA	0,00€	630,16€	630,16€	0,00€	0,00€	

SUMA Y SIGUE	592,76€	2.655.421,68€	192.866,13€	2.463.148,31€	0,00€

EXPEDIENTE:: 2018INTERV000001
Fecha: 22/02/2018
Hora: 00:00
Und. reg:REGISTRO GENERAL

FIRMANTE - FECHA
FRANCISCO DE PAULA DIAZ ARGUELLES-INTERVENTOR - 19/09/2018
serialNumber=S2833002E,CN=Sello de tiempo TS@ - @firma,OU=Secretaría General de Administración Digital,O=Secretaría de Estado de Función Pública,C=ES - 19/09/2018 11:20:00

La autenticidad de este documento se puede comprobar con el código 07E2000A02D000G2B7W5R8N2C2 en la web del Ayto. Antequera

LISTADO DE ACREEDORES POR OPERACIONES PENDIENTES DE APLICAR A PRESUPUESTO

DESCRIPCIÓN DE GASTO		APLICACIÓN	IMPORTE PENDIENTE DE APLICAR A PRESUPUESTO				IMPORTE PAGADO	OBSERVACIONES
CÓDIGO	DENOMINACIÓN	PRESUPUESTARIA	A 1 DE ENERO	ABONOS	CARGOS	A 31 DE DICIEMBRE	A 31 DE DICIEMBRE	
		SUMA ANTERIOR	592,76€	2.655.421,68€	192.866,13€	2.463.148,31€	0,00€	
2016 66000696	S/FRA. NÚM: S1M501N0297548 FECHA: 09/12/2015 010	11 9330 22100 ANEJOS, DESARROLLO RURAL, GESTIÓN DEL PATRIMONIO ENERGIA ELECTRICA	0,00€	18,56€	18,56€	0,00€	0,00€	
2016 66000031	S/FRA. NÚM: P1M501N0522901 FECHA: 14/12/2015 999	11 165 22100 ANEJOS, DESARROLLO RURAL, ALUMBRADO PÚBLICO ENERGIA ELECTRICA	0,00€	591,59€	591,59€	0,00€	0,00€	
2016 66000032	S/FRA. NÚM: P1M501N0583109 FECHA: 23/12/2015 999	11 9330 22100 ANEJOS, DESARROLLO RURAL, GESTIÓN DEL PATRIMONIO ENERGIA ELECTRICA	0,00€	524,58€	524,58€	0,00€	0,00€	
2016 66000033	S/FRA. NÚM: P1M501N0583108 FECHA: 23/12/2015 999	11 9330 22100 ANEJOS, DESARROLLO RURAL, GESTIÓN DEL PATRIMONIO ENERGIA ELECTRICA	0,00€	1.312,90€	1.312,90€	0,00€	0,00€	
2016 66000034	S/FRA. NÚM: P1M501N0584101 FECHA: 23/12/2015 850	11 9330 22100 ANEJOS, DESARROLLO RURAL, GESTIÓN DEL PATRIMONIO ENERGIA ELECTRICA	0,00€	346,81€	346,81€	0,00€	0,00€	
2016 66000036	S/FRA. NÚM: P1M501N0596490 FECHA: 28/12/2015 999	11 9330 22100 ANEJOS, DESARROLLO RURAL, GESTIÓN DEL PATRIMONIO ENERGIA ELECTRICA	0,00€	362,85€	362,85€	0,00€	0,00€	
2016 66000046	S/FRA. NÚM: P1M501N0512401 FECHA: 10/12/2015 850	11 9330 22100 ANEJOS, DESARROLLO RURAL, GESTIÓN DEL PATRIMONIO ENERGIA ELECTRICA	0,00€	798,84€	798,84€	0,00€	0,00€	
2016 66000047	S/FRA. NÚM: P1M501N0569800 FECHA: 21/12/2015 085	11 9330 22100 ANEJOS, DESARROLLO RURAL, GESTIÓN DEL PATRIMONIO ENERGIA ELECTRICA	0,00€	311,87€	311,87€	0,00€	0,00€	

SUMA Y SIGUE 592,76€ 2.659.689,68€ 197.134,13€ 2.463.148,31€ 0,00€

EXPEDIENTE:: 2018INTERV000001
Fecha: 22/02/2018
Hora: 00:00
Und. reg:REGISTRO GENERAL

FIRMANTE - FECHA
FRANCISCO DE PAULA DIAZ ARGUELLES-INTERVENTOR - 19/09/2018
serialNumber=S2833002E,CN=Sello de tiempo TS@ - @firma,OU=Secretaría General de Administración Digital,O=Secretaría de Estado de Función Pública,C=ES - 19/09/2018 11:20:00

La autenticidad de este documento se puede comprobar con el código 07E2000A02D000G2B7W5R8N2C2 en la web del Ayto. Antequera

LISTADO DE ACREEDORES POR OPERACIONES PENDIENTES DE APLICAR A PRESUPUESTO

DESCRIPCIÓN DE GASTO		APLICACIÓN	IMPORTE PENDIENTE DE APLICAR A PRESUPUESTO				IMPORTE PAGADO	OBSERVACIONES
CÓDIGO	DENOMINACIÓN	PRESUPUESTARIA	A 1 DE ENERO	ABONOS	CARGOS	A 31 DE DICIEMBRE	A 31 DE DICIEMBRE	
		SUMA ANTERIOR	592,76€	2.659.689,68€	197.134,13€	2.463.148,31€	0,00€	
2016 66000048	S/FRA. NÚM: P1M501N0611181 FECHA: 30/12/2015 999	11 9330 22100 ANEJOS, DESARROLLO RURAL, GESTIÓN DEL PATRIMONIO ENERGIA ELECTRICA	0,00€	671,88€	671,88€	0,00€	0,00€	
2016 66000049	S/FRA. NÚM: P1M501N0585076 FECHA: 23/12/2015 850	11 9330 22100 ANEJOS, DESARROLLO RURAL, GESTIÓN DEL PATRIMONIO ENERGIA ELECTRICA	0,00€	771,35€	771,35€	0,00€	0,00€	
2016 66000024	S/FRA. NÚM: 01600010071 FECHA: 01/01/2016 ALQUILER	07 130 204 SEGURIDAD CIUDADANA, ADMINISTRACIÓN GENERAL DE ARRENDAMIENTOS DE	0,00€	1.508,65€	1.508,65€	0,00€	0,00€	
2016 66000051	S/FRA. NÚM: P1M501N0567383 FECHA: 21/12/2015 999	11 9330 22100 ANEJOS, DESARROLLO RURAL, GESTIÓN DEL PATRIMONIO ENERGIA ELECTRICA	0,00€	471,65€	471,65€	0,00€	0,00€	
2016 66000053	S/FRA. NÚM: P1M501N0574137 FECHA: 22/12/2015 850	11 9330 22100 ANEJOS, DESARROLLO RURAL, GESTIÓN DEL PATRIMONIO ENERGIA ELECTRICA	0,00€	1.273,95€	1.273,95€	0,00€	0,00€	
2016 66000035	S/FRA. NÚM: S1M501N0307853 FECHA: 14/12/2015 010	11 9330 22100 ANEJOS, DESARROLLO RURAL, GESTIÓN DEL PATRIMONIO ENERGIA ELECTRICA	0,00€	48,10€	48,10€	0,00€	0,00€	
2016 66000055	S/FRA. NÚM: S1M501N0355768 FECHA: 28/12/2015 010	11 165 22100 ANEJOS, DESARROLLO RURAL, ALUMBRADO PÚBLICO ENERGIA ELECTRICA	0,00€	319,56€	319,56€	0,00€	0,00€	
2016 66000062	S/FRA. NÚM: S1M509N0005205 FECHA: 14/12/2015 010	11 165 22100 ANEJOS, DESARROLLO RURAL, ALUMBRADO PÚBLICO ENERGIA ELECTRICA	0,00€	7,18€	7,18€	0,00€	0,00€	

SUMA Y SIGUE 592,76€ 2.664.762,00€ 202.206,45€ 2.463.148,31€ 0,00€

EXPEDIENTE:: 2018INTERV000001
Fecha: 22/02/2018
Hora: 00:00
Und. reg:REGISTRO GENERAL

FIRMANTE - FECHA
FRANCISCO DE PAULA DIAZ ARGUELLES-INTERVENTOR - 19/09/2018
serialNumber=S2833002E,CN=Sello de tiempo TS@ - @firma,OU=Secretaría General de Administración Digital,O=Secretaría de Estado de Función Pública,C=ES - 19/09/2018 11:20:00

La autenticidad de este documento se puede comprobar con el código 07E2000A02D000G2B7W5R8N2C2 en la web del Ayto. Antequera

LISTADO DE ACREEDORES POR OPERACIONES PENDIENTES DE APLICAR A PRESUPUESTO

DESCRIPCIÓN DE GASTO		APLICACIÓN	IMPORTE PENDIENTE DE APLICAR A PRESUPUESTO				IMPORTE PAGADO	OBSERVACIONES
CÓDIGO	DENOMINACIÓN	PRESUPUESTARIA	A 1 DE ENERO	ABONOS	CARGOS	A 31 DE DICIEMBRE	A 31 DE DICIEMBRE	
		SUMA ANTERIOR	592,76€	2.664.762,00€	202.206,45€	2.463.148,31€	0,00€	
2016 66000063	S/FRA. NÚM: S1M501N0355781 FECHA: 28/12/2015 010	11 9330 22100 ANEJOS, DESARROLLO RURAL, GESTIÓN DEL PATRIMONIO ENERGIA ELECTRICA OTRAS	0,00€	18,76€	18,76€	0,00€	0,00€	
2016 66000245	S/FRA. NÚM: 285 FECHA: 26/01/2016 GASTO COMBUSTIBL	07 130 22103 SEGURIDAD CIUDADANA, ADMINISTRACIÓN GENERAL DE COMBUSTIBLES Y	0,00€	190,74€	190,74€	0,00€	0,00€	
2016 66000711	S/FRA. NÚM: C0089_0100629459 FECHA: 21/10/2015 POL	07 130 224 SEGURIDAD CIUDADANA, ADMINISTRACIÓN GENERAL DE PRIMAS DE SEGUROS	0,00€	1.387,16€	1.387,16€	0,00€	0,00€	
2016 66000713	S/FRA. NÚM: C0089_0100630001 FECHA: 18/07/2015 POL	11 165 224 ANEJOS, DESARROLLO RURAL, ALUMBRADO PÚBLICO PRIMAS DE SEGUROS	0,00€	263,31€	263,31€	0,00€	0,00€	
2016 66000712	S/FRA. NÚM: C0089_0100630023 FECHA: 25/07/2015 POL	11 165 224 ANEJOS, DESARROLLO RURAL, ALUMBRADO PÚBLICO PRIMAS DE SEGUROS	0,00€	291,72€	291,72€	0,00€	0,00€	
2016 66000718	S/FRA. NÚM: C0089_0100629617 FECHA: 08/11/2015 POL	01 9330 224 REGIMEN INTERIOR Y GESTIÓN DEL PATRIMONIO PRIMAS DE SEGUROS	0,00€	1.303,08€	1.303,08€	0,00€	0,00€	
2016 66000721	S/FRA. NÚM: C0089_0100629404 FECHA: 19/12/2015 POL	04 164 224 MANTENIMIENTO, OBRAS, CEMENTERIO Y SERVICIOS PRIMAS DE SEGUROS	0,00€	157,77€	157,77€	0,00€	0,00€	
2016 66000716	S/FRA. NÚM: C0089_0100629977 FECHA: 02/12/2015 POL	06 23100 224 FAMILIA, PROGRAMAS ADM. GENERAL DE SERVICIOS PRIMAS DE SEGUROS	0,00€	351,27€	351,27€	0,00€	0,00€	

SUMA Y SIGUE	592,76€	2.668.725,81€	206.170,26€	2.463.148,31€	0,00€

EXPEDIENTE:: 2018INTERV000001
Fecha: 22/02/2018
Hora: 00:00
Und. reg:REGISTRO GENERAL

FIRMANTE - FECHA
FRANCISCO DE PAULA DIAZ ARGUELLES-INTERVENTOR - 19/09/2018
serialNumber=S2833002E,CN=Sello de tiempo TS@ - @firma,OU=Secretaría General de Administración Digital,O=Secretaría de Estado de Función Pública,C=ES - 19/09/2018 11:20:00

La autenticidad de este documento se puede comprobar con el código 07E2000A02D000G2B7W5R8N2C2 en la web del Ayto. Antequera

LISTADO DE ACREEDORES POR OPERACIONES PENDIENTES DE APLICAR A PRESUPUESTO

DESCRIPCIÓN DE GASTO CÓDIGO	DENOMINACIÓN	APLICACIÓN PRESUPUESTARIA	IMPORTE PENDIENTE DE APLICAR A PRESUPUESTO A 1 DE ENERO	ABONOS	CARGOS	A 31 DE DICIEMBRE	IMPORTE PAGADO A 31 DE DICIEMBRE	OBSERVACIONES
		SUMA ANTERIOR	592,76€	2.668.725,81€	206.170,26€	2.463.148,31€	0,00€	
2016 66000809	S/FRA. NÚM: E631509040511 FECHA: 01/09/2015 SERVIC	06 3200 212 FAMILIA, PROGRAMAS ADMINISTRACIÓN GENERAL DE EDIFICIOS Y OTRAS	0,00€	87,60€	87,60€	0,00€	0,00€	
2016 66000720	S/FRA. NÚM: C0089_0100629461 FECHA: 26/08/2015 POL	07 130 224 SEGURIDAD CIUDADANA, ADMINISTRACIÓN GENERAL DE PRIMAS DE SEGUROS	0,00€	477,35€	477,35€	0,00€	0,00€	
2016 66000858	S/FRA. NÚM: C0089_0100629584 FECHA: 07/10/2015 POL	07 135 224 SEGURIDAD CIUDADANA, PROTECCIÓN CIVIL PRIMAS DE SEGUROS	0,00€	789,28€	789,28€	0,00€	0,00€	
2016 66000196	S/FRA. NÚM: 257 FECHA: 18/01/2016 Retirada de gas-	04 15320 22103 MANTENIMIENTO, OBRAS, PAVIMENTACIÓN DE VÍAS COMBUSTIBLES Y	0,00€	120,00€	120,00€	0,00€	0,00€	
2016 66000819	S/FRA. NÚM: 58 FECHA: 13/10/2015 A201500058	04 164 212 MANTENIMIENTO, OBRAS, CEMENTERIO Y SERVICIOS EDIFICIOS Y OTRAS	0,00€	466,58€	466,58€	0,00€	0,00€	
2016 66000525	S/FRA. NÚM: 16000437 FECHA: 16/02/2016 00003545|BO	04 171 214 MANTENIMIENTO, OBRAS, PARQUES Y JARDINES ELEMENTOS DE TRANSPORTE	0,00€	45,48€	45,48€	0,00€	0,00€	
2016 66000903	S/FRA. NÚM: 00175 FECHA: 24/11/2015 NARANJO AMARGO	04 171 22199 MANTENIMIENTO, OBRAS, PARQUES Y JARDINES OTROS SUMINISTROS	0,00€	747,14€	747,14€	0,00€	0,00€	
2016 66000202	S/FRA. NÚM: 260 FECHA: 18/01/2016 Gasto combustibl	04 15320 22103 MANTENIMIENTO, OBRAS, PAVIMENTACIÓN DE VÍAS COMBUSTIBLES Y	0,00€	40,00€	40,00€	0,00€	0,00€	

SUMA Y SIGUE	592,76€	2.671.499,24€	208.943,69€	2.463.148,31€	0,00€	(O045)

EXPEDIENTE:: 2018INTERV000001
Fecha: 22/02/2018
Hora: 00:00
Und. reg:REGISTRO GENERAL

FIRMANTE - FECHA
FRANCISCO DE PAULA DIAZ ARGUELLES-INTERVENTOR - 19/09/2018
serialNumber=S2833002E,CN=Sello de tiempo TS@ - @firma,OU=Secretaría General de Administración Digital,O=Secretaría de Estado de Función Pública,C=ES - 19/09/2018 11:20:00

La autenticidad de este documento se puede comprobar con el código 07E2000A02D000G2B7W5R8N2C2 en la web del Ayto. Antequera

LISTADO DE ACREEDORES POR OPERACIONES PENDIENTES DE APLICAR A PRESUPUESTO

DESCRIPCIÓN DE GASTO		APLICACIÓN	IMPORTE PENDIENTE DE APLICAR A PRESUPUESTO				IMPORTE PAGADO	OBSERVACIONES
CÓDIGO	DENOMINACIÓN	PRESUPUESTARIA	A 1 DE ENERO	ABONOS	CARGOS	A 31 DE DICIEMBRE	A 31 DE DICIEMBRE	
		SUMA ANTERIOR	592,76€	2.671.499,24€	208.943,69€	2.463.148,31€	0,00€	
2016 66000557	S/FRA. NÚM: 27 FECHA: 09/02/2016 CUBAS GRANDES	04 171 210 MANTENIMIENTO, OBRAS, PARQUES Y JARDINES INFRAESTRUCTURAS Y BIENES	0,00€	677,60€	677,60€	0,00€	0,00€	
2016 66000195	S/FRA. NÚM: 256 FECHA: 18/01/2016 Retirar gas-oil	04 15320 22103 MANTENIMIENTO, OBRAS, PAVIMENTACIÓN DE VÍAS COMBUSTIBLES Y	0,00€	60,00€	60,00€	0,00€	0,00€	
2016 66000197	S/FRA. NÚM: 258 FECHA: 18/01/2016 Retirada de gaso	04 15320 22103 MANTENIMIENTO, OBRAS, PAVIMENTACIÓN DE VÍAS COMBUSTIBLES Y	0,00€	90,00€	90,00€	0,00€	0,00€	
2016 66000198	S/FRA. NÚM: 259 FECHA: 18/01/2016 Retirada de gaso	04 15320 22103 MANTENIMIENTO, OBRAS, PAVIMENTACIÓN DE VÍAS COMBUSTIBLES Y	0,00€	470,00€	470,00€	0,00€	0,00€	
2016 66000768	S/FRA. NÚM: C0089_0100630045 FECHA: 01/07/2015 POL	06 23100 224 FAMILIA, PROGRAMAS ADM. GENERAL DE SERVICIOS PRIMAS DE SEGUROS	0,00€	133,36€	133,36€	0,00€	0,00€	
2016 66000715	S/FRA. NÚM: C0089_0100629988 FECHA: 13/06/2015 POL	04 15320 224 MANTENIMIENTO, OBRAS, PAVIMENTACIÓN DE VÍAS PRIMAS DE SEGUROS	0,00€	333,87€	333,87€	0,00€	0,00€	
2016 66000150	S/FRA. NÚM: 54 FECHA: 15/01/2016 Trabajos varios j	04 171 210 MANTENIMIENTO, OBRAS, PARQUES Y JARDINES INFRAESTRUCTURAS Y BIENES	0,00€	258,61€	258,61€	0,00€	0,00€	
2016 66000189	S/FRA. NÚM: 251 FECHA: 18/01/2016 Gasto combustibl	04 15320 22103 MANTENIMIENTO, OBRAS, PAVIMENTACIÓN DE VÍAS COMBUSTIBLES Y	0,00€	40,00€	40,00€	0,00€	0,00€	
		SUMA Y SIGUE	592,76€	2.673.562,68€	211.007,13€	2.463.148,31€	0,00€	

EXPEDIENTE:: 2018INTERV000001
Fecha: 22/02/2018
Hora: 00:00
Und. reg:REGISTRO GENERAL

FIRMANTE - FECHA
FRANCISCO DE PAULA DIAZ ARGUELLES-INTERVENTOR - 19/09/2018
serialNumber=S2833002E,CN=Sello de tiempo TS@ - @firma,OU=Secretaría General de Administración Digital,O=Secretaría de Estado de Función Pública,C=ES - 19/09/2018 11:20:00

La autenticidad de este documento se puede comprobar con el código 07E2000A02D000G2B7W5R8N2C2 en la web del Ayto. Antequera

LISTADO DE ACREEDORES POR OPERACIONES PENDIENTES DE APLICAR A PRESUPUESTO

DESCRIPCIÓN DE GASTO CÓDIGO	DENOMINACIÓN	APLICACIÓN PRESUPUESTARIA	IMPORTE PENDIENTE DE APLICAR A PRESUPUESTO A 1 DE ENERO	ABONOS	CARGOS	A 31 DE DICIEMBRE	IMPORTE PAGADO A 31 DE DICIEMBRE	OBSERVACIONES
		SUMA ANTERIOR	592,76€	2.673.562,68€	211.007,13€	2.463.148,31€	0,00€	
2016 66000020	S/FRA. NÚM: 14 FECHA: 02/01/2016 REF 30, 30, 34,TR	11 130 22111 ANEJOS, DESARROLLO RURAL, ADMINISTRACIÓN GENERAL DE SUMINISTROS DE REPUESTO	0,00€	514,25€	514,25€	0,00€	0,00€	
2016 66000021	S/FRA. NÚM: 15 FECHA: 02/01/2016 REF 44,S REF 44 T	11 3380 22706 ANEJOS, DESARROLLO RURAL, FIESTAS POPULARES Y ESTUDIOS Y TRABAJOS	0,00€	594,11€	594,11€	0,00€	0,00€	
2016 66000022	S/FRA. NÚM: 8 FECHA: 04/01/2016 SERVICIO PERRERA M	11 311 22706 ANEJOS, DESARROLLO RURAL, PROTECCIÓN DE LA ESTUDIOS Y TRABAJOS	0,00€	3.352,70€	3.352,70€	0,00€	0,00€	
2016 66000067	S/FRA. NÚM: 5 FECHA: 11/01/2016 FAC 21/12/15,HOSTA	06 23100 22699 FAMILIA, PROGRAMAS ADM. GENERAL DE SERVICIOS OTROS GASTOS DIVERSOS	0,00€	1.425,38€	1.425,38€	0,00€	0,00€	
2016 66000068	S/FRA. NÚM: 6 FECHA: 11/01/2016 FAC 01/12/15,PRESU	06 23100 22699 FAMILIA, PROGRAMAS ADM. GENERAL DE SERVICIOS OTROS GASTOS DIVERSOS	0,00€	945,25€	945,25€	0,00€	0,00€	
2016 66000078	S/FRA. NÚM: 0210442253 FECHA: 11/01/2016 Aparca bi	04 15320 210 MANTENIMIENTO, OBRAS, PAVIMENTACIÓN DE VÍAS INFRAESTRUCTURAS Y BIENES	0,00€	115,89€	115,89€	0,00€	0,00€	
2016 66000071	S/FRA. NÚM: 20150001243 FECHA: 31/12/2015 CAMBIAR	04 9330 212 MANTENIMIENTO, OBRAS, GESTIÓN DEL PATRIMONIO EDIFICIOS Y OTRAS	0,00€	67,76€	67,76€	0,00€	0,00€	
2016 66000144	S/FRA. NÚM: 52 FECHA: 15/01/2016 Mantenimiento zon	04 171 210 MANTENIMIENTO, OBRAS, PARQUES Y JARDINES INFRAESTRUCTURAS Y BIENES	0,00€	3.343,99€	3.343,99€	0,00€	0,00€	
		SUMA Y SIGUE	592,76€	2.683.922,01€	221.366,46€	2.463.148,31€	0,00€	

EXPEDIENTE:: 2018INTERV000001
Fecha: 22/02/2018
Hora: 00:00
Und. reg:REGISTRO GENERAL

FIRMANTE - FECHA
FRANCISCO DE PAULA DIAZ ARGUELLES-INTERVENTOR - 19/09/2018
serialNumber=S2833002E,CN=Sello de tiempo TS@ - @firma,OU=Secretaría General de Administración Digital,O=Secretaría de Estado de Función Pública,C=ES - 19/09/2018 11:20:00

La autenticidad de este documento se puede comprobar con el código 07E2000A02D000G2B7W5R8N2C2 en la web del Ayto. Antequera

LISTADO DE ACREEDORES POR OPERACIONES PENDIENTES DE APLICAR A PRESUPUESTO

DESCRIPCIÓN DE GASTO		APLICACIÓN	IMPORTE PENDIENTE DE APLICAR A PRESUPUESTO				IMPORTE PAGADO	OBSERVACIONES
CÓDIGO	DENOMINACIÓN	PRESUPUESTARIA	A 1 DE ENERO	ABONOS	CARGOS	A 31 DE DICIEMBRE	A 31 DE DICIEMBRE	
		SUMA ANTERIOR	592,76€	2.683.922,01€	221.366,46€	2.463.148,31€	0,00€	
2016 66000019	S/FRA. NÚM: 13 FECHA: 02/01/2016 Recibido columna	11 165 210 ANEJOS, DESARROLLO RURAL, ALUMBRADO PÚBLICO INFRAESTRUCTURAS Y BIENES	0,00€	96,80€	96,80€	0,00€	0,00€	
2016 66000907	S/FRA. NÚM: 00186 FECHA: 03/12/2015 SUSTRATO NATUR	04 171 22199 MANTENIMIENTO, OBRAS, PARQUES Y JARDINES OTROS SUMINISTROS	0,00€	202,95€	202,95€	0,00€	0,00€	
2016 66000908	S/FRA. NÚM: 00187 FECHA: 04/12/2015 SUSTRATO NATUR	04 171 22199 MANTENIMIENTO, OBRAS, PARQUES Y JARDINES OTROS SUMINISTROS	0,00€	334,40€	334,40€	0,00€	0,00€	
2016 66000526	S/FRA. NÚM: 16000438 FECHA: 16/02/2016 COMMENT|ALB	04 171 214 MANTENIMIENTO, OBRAS, PARQUES Y JARDINES ELEMENTOS DE TRANSPORTE	0,00€	41,72€	41,72€	0,00€	0,00€	
2016 66000904	S/FRA. NÚM: 00177 FECHA: 25/11/2015 PENSAMIENTOS B	04 171 22199 MANTENIMIENTO, OBRAS, PARQUES Y JARDINES OTROS SUMINISTROS	0,00€	514,97€	514,97€	0,00€	0,00€	
2016 66000151	S/FRA. NÚM: 55 FECHA: 15/01/2016 Trabajos jardiner	04 171 210 MANTENIMIENTO, OBRAS, PARQUES Y JARDINES INFRAESTRUCTURAS Y BIENES	0,00€	641,95€	641,95€	0,00€	0,00€	
2016 66001104	S/FRA. NÚM: 002323 FECHA: 31/12/2015 TUBO RECTANGU	04 15320 210 MANTENIMIENTO, OBRAS, PAVIMENTACIÓN DE VÍAS INFRAESTRUCTURAS Y BIENES	0,00€	25,33€	25,33€	0,00€	0,00€	
2016 66001107	S/FRA. NÚM: 002146 FECHA: 30/11/2015 CLAVIJA GOMA	04 15320 210 MANTENIMIENTO, OBRAS, PAVIMENTACIÓN DE VÍAS INFRAESTRUCTURAS Y BIENES	0,00€	3,32€	3,32€	0,00€	0,00€	
		SUMA Y SIGUE	592,76€	2.685.783,45€	223.227,90€	2.463.148,31€	0,00€	

EXPEDIENTE:: 2018INTERV000001
Fecha: 22/02/2018
Hora: 00:00
Und. reg:REGISTRO GENERAL

FIRMANTE - FECHA
FRANCISCO DE PAULA DIAZ ARGUELLES-INTERVENTOR - 19/09/2018
serialNumber=S2833002E,CN=Sello de tiempo TS@ - @firma,OU=Secretaría General de Administración Digital,O=Secretaría de Estado de Función Pública,C=ES - 19/09/2018 11:20:00

La autenticidad de este documento se puede comprobar con el código 07E2000A02D000G2B7W5R8N2C2 en la web del Ayto. Antequera

LISTADO DE ACREEDORES POR OPERACIONES PENDIENTES DE APLICAR A PRESUPUESTO

DESCRIPCIÓN DE GASTO CÓDIGO	DENOMINACIÓN	APLICACIÓN PRESUPUESTARIA	IMPORTE PENDIENTE DE APLICAR A PRESUPUESTO A 1 DE ENERO	ABONOS	CARGOS	A 31 DE DICIEMBRE	IMPORTE PAGADO A 31 DE DICIEMBRE	OBSERVACIONES
		SUMA ANTERIOR	592,76€	2.685.783,45€	223.227,90€	2.463.148,31€	0,00€	
2016 66001218	S/FRA. NÚM: 328 FECHA: 12/04/2016 Gastos compra co	04 15320 22103 MANTENIMIENTO, OBRAS, PAVIMENTACIÓN DE VÍAS COMBUSTIBLES Y	0,00€	80,00€	80,00€	0,00€	0,00€	
2016 66001075	S/FRA. NÚM: 001116 FECHA: 30/06/2015 PLASTICO BLAN	05 3361 22699 CULTURA, FERIAS Y PATRIMONIO OTROS GASTOS DIVERSOS	0,00€	8,71€	8,71€	0,00€	0,00€	
2016 66001101	S/FRA. NÚM: 002332 FECHA: 31/12/2015 BASE ENCHUFE	04 15320 210 MANTENIMIENTO, OBRAS, PAVIMENTACIÓN DE VÍAS INFRAESTRUCTURAS Y BIENES	0,00€	3,84€	3,84€	0,00€	0,00€	
2016 66001103	S/FRA. NÚM: 002324 FECHA: 31/12/2015 GUARDACERAS O	04 15320 210 MANTENIMIENTO, OBRAS, PAVIMENTACIÓN DE VÍAS INFRAESTRUCTURAS Y BIENES	0,00€	313,26€	313,26€	0,00€	0,00€	
2016 66001110	S/FRA. NÚM: 002134 FECHA: 30/11/2015 CUERDA NYLON	04 15320 210 MANTENIMIENTO, OBRAS, PAVIMENTACIÓN DE VÍAS INFRAESTRUCTURAS Y BIENES	0,00€	11,52€	11,52€	0,00€	0,00€	
2016 66001102	S/FRA. NÚM: 002330 FECHA: 31/12/2015 PDS-24 MARCO	04 15320 210 MANTENIMIENTO, OBRAS, PAVIMENTACIÓN DE VÍAS INFRAESTRUCTURAS Y BIENES	0,00€	33,35€	33,35€	0,00€	0,00€	
2016 66001109	S/FRA. NÚM: 002143 FECHA: 30/11/2015 CHAPA PERFORA	04 15320 210 MANTENIMIENTO, OBRAS, PAVIMENTACIÓN DE VÍAS INFRAESTRUCTURAS Y BIENES	0,00€	331,25€	331,25€	0,00€	0,00€	
2016 66001073	S/FRA. NÚM: 000865 FECHA: 31/05/2015 V-DISCO CORTE	05 3361 22699 CULTURA, FERIAS Y PATRIMONIO OTROS GASTOS DIVERSOS	0,00€	5,01€	5,01€	0,00€	0,00€	

SUMA Y SIGUE 592,76€ 2.686.570,39€ 224.014,84€ 2.463.148,31€ 0,00€

EXPEDIENTE:: 2018INTERV000001
Fecha: 22/02/2018
Hora: 00:00
Und. reg:REGISTRO GENERAL

FIRMANTE - FECHA
FRANCISCO DE PAULA DIAZ ARGUELLES-INTERVENTOR - 19/09/2018
serialNumber=S2833002E,CN=Sello de tiempo TS@ - @firma,OU=Secretaría General de Administración Digital,O=Secretaría de Estado de Función Pública,C=ES - 19/09/2018 11:20:00

La autenticidad de este documento se puede comprobar con el código 07E2000A02D000G2B7W5R8N2C2 en la web del Ayto. Antequera

LISTADO DE ACREEDORES POR OPERACIONES PENDIENTES DE APLICAR A PRESUPUESTO

DESCRIPCIÓN DE GASTO		APLICACIÓN	IMPORTE PENDIENTE DE APLICAR A PRESUPUESTO				IMPORTE PAGADO	OBSERVACIONES
CÓDIGO	DENOMINACIÓN	PRESUPUESTARIA	A 1 DE ENERO	ABONOS	CARGOS	A 31 DE DICIEMBRE	A 31 DE DICIEMBRE	
		SUMA ANTERIOR	592,76€	2.686.570,39€	224.014,84€	2.463.148,31€	0,00€	
2016 66000042	S/FRA. NÚM: S1M501N0311910 FECHA: 15/12/2015 085	04 24145 61169 MANTENIMIENTO, OBRAS, OBRAS AEPSA 2015 REURBANIZACION DE CALLE	0,00€	31,44€	31,44€	0,00€	0,00€	
2016 66000743	S/FRA. NÚM: FV-BRO15/02618 FECHA: 31/12/2015 Limpi	04 171 22699 MANTENIMIENTO, OBRAS, PARQUES Y JARDINES OTROS GASTOS DIVERSOS	0,00€	3.087,92€	3.087,92€	0,00€	0,00€	
2016 66001243	S/FRA. NÚM: 1779038 FECHA: 15/10/2015 Mantenimient	11 9203 216 ANEJOS, DESARROLLO RURAL, CENTRO PROCESO DATOS EQUIPOS PARA PROCESOS DE	0,00€	1.143,14€	1.143,14€	0,00€	0,00€	
2016 66001106	S/FRA. NÚM: 002147 FECHA: 30/11/2015 PRECINTO EMBA	04 15320 210 MANTENIMIENTO, OBRAS, PAVIMENTACIÓN DE VÍAS INFRAESTRUCTURAS Y BIENES	0,00€	1,43€	1,43€	0,00€	0,00€	
2016 66000299	S/FRA. NÚM: 0115143075 FECHA: 04/06/2015 Vigilanci	04 24144 611 MANTENIMIENTO, OBRAS, OBRAS AEPSA 2014 INV.DE REPOSICION EN	0,00€	15,82€	15,82€	0,00€	0,00€	
2016 66000300	S/FRA. NÚM: 0115125627 FECHA: 29/05/2015 30 RECONO	04 24144 611 MANTENIMIENTO, OBRAS, OBRAS AEPSA 2014 INV.DE REPOSICION EN	0,00€	1.299,60€	1.299,60€	0,00€	0,00€	
2016 66000301	S/FRA. NÚM: 0115125657 FECHA: 29/05/2015 Vigilanci	04 24144 611 MANTENIMIENTO, OBRAS, OBRAS AEPSA 2014 INV.DE REPOSICION EN	0,00€	158,20€	158,20€	0,00€	0,00€	
2016 66000303	S/FRA. NÚM: 0115125625 FECHA: 29/05/2015 24 RECONO	04 24144 611 MANTENIMIENTO, OBRAS, OBRAS AEPSA 2014 INV.DE REPOSICION EN	0,00€	1.039,68€	1.039,68€	0,00€	0,00€	

SUMA Y SIGUE	592,76€	2.693.347,62€	230.792,07€	2.463.148,31€	0,00€

EXPEDIENTE:: 2018INTERV000001
Fecha: 22/02/2018
Hora: 00:00
Und. reg:REGISTRO GENERAL

FIRMANTE - FECHA
FRANCISCO DE PAULA DIAZ ARGUELLES-INTERVENTOR - 19/09/2018
serialNumber=S2833002E,CN=Sello de tiempo TS@ - @firma,OU=Secretaría General de Administración Digital,O=Secretaría de Estado de Función Pública,C=ES - 19/09/2018 11:20:00

La autenticidad de este documento se puede comprobar con el código 07E2000A02D000G2B7W5R8N2C2 en la web del Ayto. Antequera

LISTADO DE ACREEDORES POR OPERACIONES PENDIENTES DE APLICAR A PRESUPUESTO

DESCRIPCIÓN DE GASTO		APLICACIÓN	IMPORTE PENDIENTE DE APLICAR A PRESUPUESTO				IMPORTE PAGADO	OBSERVACIONES
CÓDIGO	DENOMINACIÓN	PRESUPUESTARIA	A 1 DE ENERO	ABONOS	CARGOS	A 31 DE DICIEMBRE	A 31 DE DICIEMBRE	
		SUMA ANTERIOR	592,76€	2.693.347,62€	230.792,07€	2.463.148,31€	0,00€	
2016 66000304	S/FRA. NÚM: 0115143077 FECHA: 04/06/2015 Vigilanci	04 24144 611 MANTENIMIENTO, OBRAS, OBRAS AEPSA 2014 INV.DE REPOSICION EN	0,00€	23,73€	23,73€	0,00€	0,00€	
2016 66000810	S/FRA. NÚM: E631507000079 FECHA: 01/07/2015 SERVIC	06 3200 212 FAMILIA, PROGRAMAS ADMINISTRACIÓN GENERAL DE EDIFICIOS Y OTRAS	0,00€	87,60€	87,60€	0,00€	0,00€	
2016 66000805	S/FRA. NÚM: 002333 FECHA: 31/12/2015 TUBO CUADRADO	04 9330 212 MANTENIMIENTO, OBRAS, GESTIÓN DEL PATRIMONIO EDIFICIOS Y OTRAS	0,00€	14,16€	14,16€	0,00€	0,00€	
2016 66000803	S/FRA. NÚM: 002317 FECHA: 31/12/2015 CERROJO A3P P	04 9330 212 MANTENIMIENTO, OBRAS, GESTIÓN DEL PATRIMONIO EDIFICIOS Y OTRAS	0,00€	32,56€	32,56€	0,00€	0,00€	
2016 66000799	S/FRA. NÚM: 002148 FECHA: 30/11/2015 PLETINA 35X8	04 9330 212 MANTENIMIENTO, OBRAS, GESTIÓN DEL PATRIMONIO EDIFICIOS Y OTRAS	0,00€	223,03€	223,03€	0,00€	0,00€	
2016 66000801	S/FRA. NÚM: 002150 FECHA: 25/11/2015 CANDADO LATON	04 9330 212 MANTENIMIENTO, OBRAS, GESTIÓN DEL PATRIMONIO EDIFICIOS Y OTRAS	0,00€	5,71€	5,71€	0,00€	0,00€	
2016 66000797	S/FRA. NÚM: 002144 FECHA: 30/11/2015 CANDADO LATON	04 9330 212 MANTENIMIENTO, OBRAS, GESTIÓN DEL PATRIMONIO EDIFICIOS Y OTRAS	0,00€	5,71€	5,71€	0,00€	0,00€	
2016 66000804	S/FRA. NÚM: 002318 FECHA: 31/12/2015 CIERRAPUERTAS	04 9330 212 MANTENIMIENTO, OBRAS, GESTIÓN DEL PATRIMONIO EDIFICIOS Y OTRAS	0,00€	36,98€	36,98€	0,00€	0,00€	

SUMA Y SIGUE	592,76€	2.693.777,10€	231.221,55€	2.463.148,31€	0,00€

EXPEDIENTE:: 2018INTERV000001
Fecha: 22/02/2018
Hora: 00:00
Und. reg:REGISTRO GENERAL

FIRMANTE - FECHA
FRANCISCO DE PAULA DIAZ ARGUELLES-INTERVENTOR - 19/09/2018
serialNumber=S2833002E,CN=Sello de tiempo TS@ - @firma,OU=Secretaría General de Administración Digital,O=Secretaría de Estado de Función Pública,C=ES - 19/09/2018 11:20:00

La autenticidad de este documento se puede comprobar con el código 07E2000A02D000G2B7W5R8N2C2 en la web del Ayto. Antequera

LISTADO DE ACREEDORES POR OPERACIONES PENDIENTES DE APLICAR A PRESUPUESTO

DESCRIPCIÓN DE GASTO CÓDIGO	DENOMINACIÓN	APLICACIÓN PRESUPUESTARIA	IMPORTE PENDIENTE DE APLICAR A PRESUPUESTO A 1 DE ENERO	ABONOS	CARGOS	A 31 DE DICIEMBRE	IMPORTE PAGADO A 31 DE DICIEMBRE	OBSERVACIONES
		SUMA ANTERIOR	592,76€	2.693.777,10€	231.221,55€	2.463.148,31€	0,00€	
2016 66000807	S/FRA. NÚM: 002338 FECHA: 31/12/2015 AZADA FORJADA	04 9330 212 MANTENIMIENTO, OBRAS, GESTIÓN DEL PATRIMONIO EDIFICIOS Y OTRAS	0,00€	53,00€	53,00€	0,00€	0,00€	
2016 66000800	S/FRA. NÚM: 002149 FECHA: 30/11/2015 CUADRADO MACI	04 9330 212 MANTENIMIENTO, OBRAS, GESTIÓN DEL PATRIMONIO EDIFICIOS Y OTRAS	0,00€	16,89€	16,89€	0,00€	0,00€	
2016 66000806	S/FRA. NÚM: 002336 FECHA: 31/12/2015 TUBO CUADRADO	04 9330 212 MANTENIMIENTO, OBRAS, GESTIÓN DEL PATRIMONIO EDIFICIOS Y OTRAS	0,00€	22,60€	22,60€	0,00€	0,00€	
2016 66000795	S/FRA. NÚM: 002138 FECHA: 30/11/2015 TEJUELOS GRAN	04 9330 212 MANTENIMIENTO, OBRAS, GESTIÓN DEL PATRIMONIO EDIFICIOS Y OTRAS	0,00€	14,97€	14,97€	0,00€	0,00€	
2016 66000796	S/FRA. NÚM: 002136 FECHA: 30/11/2015 CERRADURA 505	04 9330 212 MANTENIMIENTO, OBRAS, GESTIÓN DEL PATRIMONIO EDIFICIOS Y OTRAS	0,00€	232,61€	232,61€	0,00€	0,00€	
2016 66000798	S/FRA. NÚM: 002145 FECHA: 30/11/2015 BRIDA BLANCA	04 9330 212 MANTENIMIENTO, OBRAS, GESTIÓN DEL PATRIMONIO EDIFICIOS Y OTRAS	0,00€	7,38€	7,38€	0,00€	0,00€	
2016 66000734	S/FRA. NÚM: 001739 FECHA: 30/09/2015 BRIDA NEGRA 4	05 3361 22699 CULTURA, FERIAS Y PATRIMONIO OTROS GASTOS DIVERSOS	0,00€	6,05€	6,05€	0,00€	0,00€	
2016 66000746	S/FRA. NÚM: 164 FECHA: 29/12/2015 CALENTADOR	04 15320 214 MANTENIMIENTO, OBRAS, PAVIMENTACIÓN DE VÍAS ELEMENTOS DE TRANSPORTE	0,00€	1.181,86€	1.181,86€	0,00€	0,00€	

SUMA Y SIGUE 592,76€ 2.695.312,46€ 232.756,91€ 2.463.148,31€ 0,00€

EXPEDIENTE:: 2018INTERV000001
Fecha: 22/02/2018
Hora: 00:00
Und. reg:REGISTRO GENERAL

FIRMANTE - FECHA
FRANCISCO DE PAULA DIAZ ARGUELLES-INTERVENTOR - 19/09/2018
serialNumber=S2833002E,CN=Sello de tiempo TS@ - @firma,OU=Secretaría General de Administración Digital,O=Secretaría de Estado de Función Pública,C=ES - 19/09/2018 11:20:00

La autenticidad de este documento se puede comprobar con el código 07E2000A02D000G2B7W5R8N2C2 en la web del Ayto. Antequera

LISTADO DE ACREEDORES POR OPERACIONES PENDIENTES DE APLICAR A PRESUPUESTO

DESCRIPCIÓN DE GASTO		APLICACIÓN	IMPORTE PENDIENTE DE APLICAR A PRESUPUESTO				IMPORTE PAGADO	OBSERVACIONES
CÓDIGO	DENOMINACIÓN	PRESUPUESTARIA	A 1 DE ENERO	ABONOS	CARGOS	A 31 DE DICIEMBRE	A 31 DE DICIEMBRE	
		SUMA ANTERIOR	592,76€	2.695.312,46€	232.756,91€	2.463.148,31€	0,00€	
2016 66000755	S/FRA. NÚM: 156 FECHA: 07/12/2015 RADIADOR DE AGUA	06 23100 22699 FAMILIA, PROGRAMAS ADM. GENERAL DE SERVICIOS OTROS GASTOS DIVERSOS	0,00€	771,44€	771,44€	0,00€	0,00€	
2016 66000767	S/FRA. NÚM: 001576 FECHA: 31/08/2015 TACO NYLON MG	05 3361 210 CULTURA, FERIAS Y PATRIMONIO INFRAESTRUCTURAS Y BIENES	0,00€	9,56€	9,56€	0,00€	0,00€	
2016 66000782	S/FRA. NÚM: 002132 FECHA: 30/11/2015 GATO PIHER F-	04 9330 212 MANTENIMIENTO, OBRAS, GESTIÓN DEL PATRIMONIO EDIFICIOS Y OTRAS	0,00€	269,84€	269,84€	0,00€	0,00€	
2016 66000802	S/FRA. NÚM: 002152 FECHA: 30/11/2015 CERRADURA LIN	04 9330 212 MANTENIMIENTO, OBRAS, GESTIÓN DEL PATRIMONIO EDIFICIOS Y OTRAS	0,00€	16,69€	16,69€	0,00€	0,00€	
2016 66001301	Nº DE FACTURA 42/2015 ACTIVIDAD FORMATIVA ESCUELA	06 23106 22699 FAMILIA, PROGRAMAS CIUDAD ANTE LA DROGA OTROS GASTOS DIVERSOS	0,00€	235,29€	235,29€	0,00€	0,00€	
2016 66001302	Nº FACTURA 43/2015 GASTOS DE DESPLAZAMIENTO DE ACT	06 23106 22699 FAMILIA, PROGRAMAS CIUDAD ANTE LA DROGA OTROS GASTOS DIVERSOS	0,00€	85,10€	85,10€	0,00€	0,00€	
2016 66001556	S/FRA. NÚM: 335 FECHA: 14/04/2016 Gastos compra co	04 15320 22103 MANTENIMIENTO, OBRAS, PAVIMENTACIÓN DE VÍAS COMBUSTIBLES Y	0,00€	40,00€	40,00€	0,00€	0,00€	
2016 66001293	S/FRA. NÚM: 6 FECHA: 11/03/2016 GASTOS FERRETERIA	06 3200 212 FAMILIA, PROGRAMAS ADMINISTRACIÓN GENERAL DE EDIFICIOS Y OTRAS	0,00€	86,90€	86,90€	0,00€	0,00€	

SUMA Y SIGUE	592,76€	2.696.827,28€	234.271,73€	2.463.148,31€	0,00€

EXPEDIENTE:: 2018INTERV000001
Fecha: 22/02/2018
Hora: 00:00
Und. reg:REGISTRO GENERAL

FIRMANTE - FECHA
FRANCISCO DE PAULA DIAZ ARGUELLES-INTERVENTOR - 19/09/2018
serialNumber=S2833002E,CN=Sello de tiempo TS@ - @firma,OU=Secretaría General de Administración Digital,O=Secretaría de Estado de Función Pública,C=ES - 19/09/2018 11:20:00

La autenticidad de este documento se puede comprobar con el código 07E2000A02D000G2B7W5R8N2C2 en la web del Ayto. Antequera

LISTADO DE ACREEDORES POR OPERACIONES PENDIENTES DE APLICAR A PRESUPUESTO

DESCRIPCIÓN DE GASTO CÓDIGO	DENOMINACIÓN	APLICACIÓN PRESUPUESTARIA	IMPORTE PENDIENTE DE APLICAR A PRESUPUESTO A 1 DE ENERO	ABONOS	CARGOS	A 31 DE DICIEMBRE	IMPORTE PAGADO A 31 DE DICIEMBRE	OBSERVACIONES
		SUMA ANTERIOR	592,76€	2.696.827,28€	234.271,73€	2.463.148,31€	0,00€	
2016 66002010	Nº FACTURA 14/997 IMPRESION LIENZO REY CON BASTIDO	01 912 22601 REGIMEN INTERIOR Y ÓRGANOS DE GOBIERNO ATENCIONES PROTOCOLARIAS	0,00€	114,95€	114,95€	0,00€	0,00€	
2016 66002011	Nº FACTURA 14/903 200 INVITACIONES PREGÓN FERIA DE	01 912 22601 REGIMEN INTERIOR Y ÓRGANOS DE GOBIERNO ATENCIONES PROTOCOLARIAS	0,00€	48,40€	48,40€	0,00€	0,00€	
2016 66001014	S/FRA. NÚM: 304 FECHA: 08/03/2016 Gasolina Camión	04 15320 22103 MANTENIMIENTO, OBRAS, PAVIMENTACIÓN DE VÍAS COMBUSTIBLES Y	0,00€	31,73€	31,73€	0,00€	0,00€	
2016 66001811	S/FRA. NÚM: 999411585485 FECHA: 24/11/2014 COLEGIO	11 9330 22100 ANEJOS, DESARROLLO RURAL, GESTIÓN DEL PATRIMONIO ENERGIA ELECTRICA	0,00€	1.640,69€	1.640,69€	0,00€	0,00€	
2016 66001783	S/FRA. NÚM: 999411600111 FECHA: 10/12/2014 LUGAR P	11 165 22100 ANEJOS, DESARROLLO RURAL, ALUMBRADO PÚBLICO ENERGIA ELECTRICA	0,00€	1.794,46€	1.794,46€	0,00€	0,00€	
2016 66001782	S/FRA. NÚM: 999411580662 FECHA: 11/12/2014 LUGAR C	11 165 22100 ANEJOS, DESARROLLO RURAL, ALUMBRADO PÚBLICO ENERGIA ELECTRICA	0,00€	244,51€	244,51€	0,00€	0,00€	
2016 66001785	S/FRA. NÚM: 999411584521 FECHA: 03/11/2014 PLAZA C	11 165 22100 ANEJOS, DESARROLLO RURAL, ALUMBRADO PÚBLICO ENERGIA ELECTRICA	0,00€	56,24€	56,24€	0,00€	0,00€	
2016 66001797	S/FRA. NÚM: 9994115859390239 FECHA: 30/12/2014 LUG	11 9330 22100 ANEJOS, DESARROLLO RURAL, GESTIÓN DEL PATRIMONIO ENERGIA ELECTRICA	0,00€	451,60€	451,60€	0,00€	0,00€	

SUMA Y SIGUE	592,76€	2.701.209,86€	238.654,31€	2.463.148,31€	0,00€

EXPEDIENTE:: 2018INTERV000001
Fecha: 22/02/2018
Hora: 00:00
Und. reg:REGISTRO GENERAL

FIRMANTE - FECHA
FRANCISCO DE PAULA DIAZ ARGUELLES-INTERVENTOR - 19/09/2018
serialNumber=S2833002E,CN=Sello de tiempo TS@ - @firma,OU=Secretaría General de Administración Digital,O=Secretaría de Estado de Función Pública,C=ES - 19/09/2018 11:20:00

La autenticidad de este documento se puede comprobar con el código 07E2000A02D000G2B7W5R8N2C2 en la web del Ayto. Antequera

LISTADO DE ACREEDORES POR OPERACIONES PENDIENTES DE APLICAR A PRESUPUESTO

DESCRIPCIÓN DE GASTO		APLICACIÓN	IMPORTE PENDIENTE DE APLICAR A PRESUPUESTO				IMPORTE PAGADO	OBSERVACIONES
CÓDIGO	DENOMINACIÓN	PRESUPUESTARIA	A 1 DE ENERO	ABONOS	CARGOS	A 31 DE DICIEMBRE	A 31 DE DICIEMBRE	
		SUMA ANTERIOR	592,76€	2.701.209,86€	238.654,31€	2.463.148,31€	0,00€	
2016 66001767	S/FRA. NÚM: 999419167567 FECHA: 23/12/2014 BARRIO	11 165 22100 ANEJOS, DESARROLLO RURAL, ALUMBRADO PÚBLICO ENERGIA ELECTRICA	0,00€	1.989,63€	1.989,63€	0,00€	0,00€	
2016 66001798	S/FRA. NÚM: 999429045952 FECHA: 23/12/2014 PARTIDO	11 9330 22100 ANEJOS, DESARROLLO RURAL, GESTIÓN DEL PATRIMONIO ENERGIA ELECTRICA WIFI	0,00€	230,91€	230,91€	0,00€	0,00€	
2016 66001778	S/FRA. NÚM: 999411581744 FECHA: 03/12/2014 CARRETE	11 165 22100 ANEJOS, DESARROLLO RURAL, ALUMBRADO PÚBLICO ENERGIA ELECTRICA	0,00€	904,90€	904,90€	0,00€	0,00€	
2016 66001812	S/FRA. NÚM: 85022822752 FECHA: 19/11/2014 HERREZUE	11 9330 22100 ANEJOS, DESARROLLO RURAL, GESTIÓN DEL PATRIMONIO ENERGIA ELECTRICA	0,00€	2.301,38€	2.301,38€	0,00€	0,00€	
2016 66001777	S/FRA. NÚM: 999411598021 FECHA: 02/12/2014 CARRETE	11 165 22100 ANEJOS, DESARROLLO RURAL, ALUMBRADO PÚBLICO ENERGIA ELECTRICA	0,00€	915,33€	915,33€	0,00€	0,00€	
2016 66001772	S/FRA. NÚM: 999411583659 FECHA: 03/12/2014 LUGAR P	11 165 22100 ANEJOS, DESARROLLO RURAL, ALUMBRADO PÚBLICO ENERGIA ELECTRICA	0,00€	1.098,95€	1.098,95€	0,00€	0,00€	
2016 66001788	S/FRA. NÚM: 999411591045 FECHA: 17/12/2014 ALMENIL	11 165 22100 ANEJOS, DESARROLLO RURAL, ALUMBRADO PÚBLICO ENERGIA ELECTRICA	0,00€	214,13€	214,13€	0,00€	0,00€	
2016 66001794	S/FRA. NÚM: 999411593481 FECHA: 02/12/2014 PZ DE L	11 9330 22100 ANEJOS, DESARROLLO RURAL, GESTIÓN DEL PATRIMONIO ENERGIA ELECTRICA	0,00€	866,01€	866,01€	0,00€	0,00€	

SUMA Y SIGUE 592,76€ 2.709.731,10€ 247.175,55€ 2.463.148,31€ 0,00€

EXPEDIENTE:: 2018INTERV000001
Fecha: 22/02/2018
Hora: 00:00
Und. reg:REGISTRO GENERAL

FIRMANTE - FECHA
FRANCISCO DE PAULA DIAZ ARGUELLES-INTERVENTOR - 19/09/2018
serialNumber=S2833002E,CN=Sello de tiempo TS@ - @firma,OU=Secretaría General de Administración Digital,O=Secretaría de Estado de Función Pública,C=ES - 19/09/2018 11:20:00

La autenticidad de este documento se puede comprobar con el código 07E2000A02D000G2B7W5R8N2C2 en la web del Ayto. Antequera

LISTADO DE ACREEDORES POR OPERACIONES PENDIENTES DE APLICAR A PRESUPUESTO

DESCRIPCIÓN DE GASTO		APLICACIÓN	IMPORTE PENDIENTE DE APLICAR A PRESUPUESTO				IMPORTE PAGADO	OBSERVACIONES
CÓDIGO	DENOMINACIÓN	PRESUPUESTARIA	A 1 DE ENERO	ABONOS	CARGOS	A 31 DE DICIEMBRE	A 31 DE DICIEMBRE	
		SUMA ANTERIOR	592,76€	2.709.731,10€	247.175,55€	2.463.148,31€	0,00€	
2016 66001781	S/FRA. NÚM: 999424126261 FECHA: 03/12/2014 POLIGON	11 165 22100 ANEJOS, DESARROLLO RURAL, ALUMBRADO PÚBLICO ENERGIA ELECTRICA	0,00€	508,05€	508,05€	0,00€	0,00€	
2016 66001813	S/FRA. NÚM: 999411593500 FECHA: 10/12/2014 CAMINO	11 9330 22100 ANEJOS, DESARROLLO RURAL, GESTIÓN DEL PATRIMONIO ENERGIA ELECTRICA	0,00€	1.048,95€	1.048,95€	0,00€	0,00€	
2016 66001774	S/FRA. NÚM: 999411560293 FECHA: 17/12/2014 FLORES-	11 165 22100 ANEJOS, DESARROLLO RURAL, ALUMBRADO PÚBLICO ENERGIA ELECTRICA	0,00€	2.639,99€	2.639,99€	0,00€	0,00€	
2016 66001790	S/FRA. NÚM: 85020498178 FECHA: 14/01/2015 SAN SALV	11 165 22100 ANEJOS, DESARROLLO RURAL, ALUMBRADO PÚBLICO ENERGIA ELECTRICA	0,00€	628,74€	628,74€	0,00€	0,00€	
2016 66001787	S/FRA. NÚM: 999411591 FECHA: 03/12/2014 HERRADORES	11 165 22100 ANEJOS, DESARROLLO RURAL, ALUMBRADO PÚBLICO ENERGIA ELECTRICA	0,00€	573,70€	573,70€	0,00€	0,00€	
2016 66001810	S/FRA. NÚM: 85028729823 FECHA: 15/12/2014 DOCTOR J	11 9330 22100 ANEJOS, DESARROLLO RURAL, GESTIÓN DEL PATRIMONIO ENERGIA ELECTRICA	0,00€	3.215,16€	3.215,16€	0,00€	0,00€	
2016 66001791	S/FRA. NÚM: 999411594498 FECHA: 03/12/2014 PLAZA S	11 165 22100 ANEJOS, DESARROLLO RURAL, ALUMBRADO PÚBLICO ENERGIA ELECTRICA	0,00€	2.663,73€	2.663,73€	0,00€	0,00€	
2016 66001779	S/FRA. NÚM: 999411584521 FECHA: 03/12/2014 PLAZA C	11 165 22100 ANEJOS, DESARROLLO RURAL, ALUMBRADO PÚBLICO ENERGIA ELECTRICA	0,00€	114,43€	114,43€	0,00€	0,00€	

SUMA Y SIGUE 592,76€ 2.721.123,85€ 258.568,30€ 2.463.148,31€ 0,00€

EXPEDIENTE:: 2018INTERV000001
Fecha: 22/02/2018
Hora: 00:00
Und. reg:REGISTRO GENERAL

FIRMANTE - FECHA
FRANCISCO DE PAULA DIAZ ARGUELLES-INTERVENTOR - 19/09/2018
serialNumber=S2833002E,CN=Sello de tiempo TS@ - @firma,OU=Secretaría General de Administración Digital,O=Secretaría de Estado de Función Pública,C=ES - 19/09/2018 11:20:00

La autenticidad de este documento se puede comprobar con el código 07E2000A02D000G2B7W5R8N2C2 en la web del Ayto. Antequera

LISTADO DE ACREEDORES POR OPERACIONES PENDIENTES DE APLICAR A PRESUPUESTO

DESCRIPCIÓN DE GASTO		APLICACIÓN	IMPORTE PENDIENTE DE APLICAR A PRESUPUESTO				IMPORTE PAGADO	OBSERVACIONES
CÓDIGO	DENOMINACIÓN	PRESUPUESTARIA	A 1 DE ENERO	ABONOS	CARGOS	A 31 DE DICIEMBRE	A 31 DE DICIEMBRE	
		SUMA ANTERIOR	592,76€	2.721.123,85€	258.568,30€	2.463.148,31€	0,00€	
2016 66001294	S/FRA. NÚM: 5 FECHA: 11/03/2016 GASTOS FERRETERIA	06 3200 212 FAMILIA, PROGRAMAS ADMINISTRACIÓN GENERAL DE EDIFICIOS Y OTRAS	0,00€	476,69€	476,69€	0,00€	0,00€	
2016 66000119	S/FRA. NÚM: A 67 FECHA: 15/01/2016 SUMINISTRO DE	04 24145 61107 MANTENIMIENTO, OBRAS, OBRAS AEPSA 2015 REURBANIZACION DE CALLE	0,00€	323,07€	323,07€	0,00€	0,00€	
2016 66000120	S/FRA. NÚM: A 68 FECHA: 16/01/2016 SUMINISTRO DE M	04 24145 61163 MANTENIMIENTO, OBRAS, OBRAS AEPSA 2015 AMPLIACION ACERADOS	0,00€	226,27€	226,27€	0,00€	0,00€	
2016 66000191	S/FRA. NÚM: 252 FECHA: 18/01/2016 Gasto combustibl	04 15320 22103 MANTENIMIENTO, OBRAS, PAVIMENTACIÓN DE VÍAS COMBUSTIBLES Y	0,00€	40,00€	40,00€	0,00€	0,00€	
2016 66000192	S/FRA. NÚM: 253 FECHA: 18/01/2016 Gasto combustibl	04 15320 22103 MANTENIMIENTO, OBRAS, PAVIMENTACIÓN DE VÍAS COMBUSTIBLES Y	0,00€	40,00€	40,00€	0,00€	0,00€	
2016 66000193	S/FRA. NÚM: 254 FECHA: 18/01/2016 Gasto combustibl	04 15320 22103 MANTENIMIENTO, OBRAS, PAVIMENTACIÓN DE VÍAS COMBUSTIBLES Y	0,00€	120,00€	120,00€	0,00€	0,00€	
2016 66000203	S/FRA. NÚM: 261 FECHA: 18/01/2016 Gasto compra com	04 15320 22103 MANTENIMIENTO, OBRAS, PAVIMENTACIÓN DE VÍAS COMBUSTIBLES Y	0,00€	80,00€	80,00€	0,00€	0,00€	
2016 66000204	S/FRA. NÚM: 262 FECHA: 18/01/2016 Gasto combustibl	04 15320 22103 MANTENIMIENTO, OBRAS, PAVIMENTACIÓN DE VÍAS COMBUSTIBLES Y	0,00€	54,46€	54,46€	0,00€	0,00€	

SUMA Y SIGUE	592,76€	2.722.484,34€	259.928,79€	2.463.148,31€	0,00€

EXPEDIENTE:: 2018INTERV000001
Fecha: 22/02/2018
Hora: 00:00
Und. reg:REGISTRO GENERAL

FIRMANTE - FECHA
FRANCISCO DE PAULA DIAZ ARGUELLES-INTERVENTOR - 19/09/2018
serialNumber=S2833002E,CN=Sello de tiempo TS@ - @firma,OU=Secretaría General de Administración Digital,O=Secretaría de Estado de Función Pública,C=ES - 19/09/2018 11:20:00

La autenticidad de este documento se puede comprobar con el código 07E2000A02D000G2B7W5R8N2C2 en la web del Ayto. Antequera

LISTADO DE ACREEDORES POR OPERACIONES PENDIENTES DE APLICAR A PRESUPUESTO

DESCRIPCIÓN DE GASTO		APLICACIÓN	IMPORTE PENDIENTE DE APLICAR A PRESUPUESTO				IMPORTE PAGADO	OBSERVACIONES
CÓDIGO	DENOMINACIÓN	PRESUPUESTARIA	A 1 DE ENERO	ABONOS	CARGOS	A 31 DE DICIEMBRE	A 31 DE DICIEMBRE	
		SUMA ANTERIOR	592,76€	2.722.484,34€	259.928,79€	2.463.148,31€	0,00€	
2016 66000983	S/FRA. NÚM: 12 FECHA: 30/03/2016 GASTOS TRABAJOS D	04 15320 210 MANTENIMIENTO, OBRAS, PAVIMENTACIÓN DE VÍAS INFRAESTRUCTURAS Y BIENES	0,00€	6.670,73€	6.670,73€	0,00€	0,00€	
2016 66000985	S/FRA. NÚM: 22 FECHA: 05/04/2016 Gastos cuadrilla	04 15320 210 MANTENIMIENTO, OBRAS, PAVIMENTACIÓN DE VÍAS INFRAESTRUCTURAS Y BIENES	0,00€	8.167,50€	8.167,50€	0,00€	0,00€	
2016 66001219	S/FRA. NÚM: 329 FECHA: 12/04/2016 Gastos compra co	04 15320 22103 MANTENIMIENTO, OBRAS, PAVIMENTACIÓN DE VÍAS COMBUSTIBLES Y	0,00€	52,00€	52,00€	0,00€	0,00€	
2016 66000206	S/FRA. NÚM: 264 FECHA: 18/01/2016 Gasto combustibl	04 15320 22103 MANTENIMIENTO, OBRAS, PAVIMENTACIÓN DE VÍAS COMBUSTIBLES Y	0,00€	40,00€	40,00€	0,00€	0,00€	
2016 66000207	S/FRA. NÚM: 265 FECHA: 18/01/2016 Gasto combustibl	04 15320 22103 MANTENIMIENTO, OBRAS, PAVIMENTACIÓN DE VÍAS COMBUSTIBLES Y	0,00€	120,00€	120,00€	0,00€	0,00€	
2016 66000205	S/FRA. NÚM: 263 FECHA: 18/01/2016 Gasto combustibl	04 15320 22103 MANTENIMIENTO, OBRAS, PAVIMENTACIÓN DE VÍAS COMBUSTIBLES Y	0,00€	40,00€	40,00€	0,00€	0,00€	
2016 66001253	S/FRA. NÚM: 00000148 FECHA: 11/03/2016 INSTALACION	04 9330 63211 MANTENIMIENTO, OBRAS, GESTIÓN DEL PATRIMONIO OBRAS MERCADO DE ABASTOS	0,00€	2.444,91€	2.444,91€	0,00€	0,00€	
2016 66001734	S/FRA. NÚM: 91004452682 FECHA: 14/10/2014 EJECUCIO	04 15320 210 MANTENIMIENTO, OBRAS, PAVIMENTACIÓN DE VÍAS INFRAESTRUCTURAS Y BIENES	0,00€	133,10€	133,10€	0,00€	0,00€	

SUMA Y SIGUE	592,76€	2.740.152,58€	277.597,03€	2.463.148,31€	0,00€

EXPEDIENTE:: 2018INTERV000001
Fecha: 22/02/2018
Hora: 00:00
Und. reg:REGISTRO GENERAL

FIRMANTE - FECHA
FRANCISCO DE PAULA DIAZ ARGUELLES-INTERVENTOR - 19/09/2018
serialNumber=S2833002E,CN=Sello de tiempo TS@ - @firma,OU=Secretaría General de Administración Digital,O=Secretaría de Estado de Función Pública,C=ES - 19/09/2018 11:20:00

La autenticidad de este documento se puede comprobar con el código 07E2000A02D000G2B7W5R8N2C2 en la web del Ayto. Antequera

LISTADO DE ACREEDORES POR OPERACIONES PENDIENTES DE APLICAR A PRESUPUESTO

DESCRIPCIÓN DE GASTO		APLICACIÓN	IMPORTE PENDIENTE DE APLICAR A PRESUPUESTO				IMPORTE PAGADO	OBSERVACIONES
CÓDIGO	DENOMINACIÓN	PRESUPUESTARIA	A 1 DE ENERO	ABONOS	CARGOS	A 31 DE DICIEMBRE	A 31 DE DICIEMBRE	
		SUMA ANTERIOR	592,76€	2.740.152,58€	277.597,03€	2.463.148,31€	0,00€	
2016 66000098	S/FRA. NÚM: 95 FECHA: 22/12/2015 2 UDS A 375,00 E	04 4312 62300 MANTENIMIENTO, OBRAS, MERCADOS, ABASTOS Y MAQUINARIA, INSTALACIONES	0,00€	907,50€	907,50€	0,00€	0,00€	
2016 66000099	S/FRA. NÚM: 201551 FECHA: 29/12/2015 COLOCACION AI	04 4312 62300 MANTENIMIENTO, OBRAS, MERCADOS, ABASTOS Y MAQUINARIA, INSTALACIONES	0,00€	2.251,60€	2.251,60€	0,00€	0,00€	
2016 66001818	S/FRA. NÚM: 999411583551 FECHA: 04/12/2014 BARRIO	11 9330 22100 ANEJOS, DESARROLLO RURAL, GESTIÓN DEL PATRIMONIO ENERGIA ELECTRICA	0,00€	1.556,60€	1.556,60€	0,00€	0,00€	
2016 66001478	S/FRA. NÚM: 10493662951 FECHA: 23/12/2014 C/ MIRAF	11 165 22100 ANEJOS, DESARROLLO RURAL, ALUMBRADO PÚBLICO ENERGIA ELECTRICA	0,00€	4.380,25€	4.380,25€	0,00€	0,00€	
2016 66001509	S/FRA. NÚM: 10494931303 FECHA: 05/01/2015 C/CONDES	11 165 22100 ANEJOS, DESARROLLO RURAL, ALUMBRADO PÚBLICO ENERGIA ELECTRICA	0,00€	1.640,47€	1.640,47€	0,00€	0,00€	
2016 66001444	S/FRA. NÚM: 010494154052 FECHA: 18/12/2014 PEÑA DE	11 165 22100 ANEJOS, DESARROLLO RURAL, ALUMBRADO PÚBLICO ENERGIA ELECTRICA	0,00€	796,05€	796,05€	0,00€	0,00€	
2016 66001442	S/FRA. NÚM: 010493666050 FECHA: 17/12/2014 LUGAR P	11 165 22100 ANEJOS, DESARROLLO RURAL, ALUMBRADO PÚBLICO ENERGIA ELECTRICA	0,00€	1.612,43€	1.612,43€	0,00€	0,00€	
2016 66001496	S/FRA. NÚM: 010494470296 FECHA: 29/12/2014 PASEO L	11 165 22100 ANEJOS, DESARROLLO RURAL, ALUMBRADO PÚBLICO ENERGIA ELECTRICA	0,00€	4.258,22€	4.258,22€	0,00€	0,00€	

SUMA Y SIGUE 592,76€ 2.757.555,70€ 295.000,15€ 2.463.148,31€ 0,00€

EXPEDIENTE:: 2018INTERV000001
Fecha: 22/02/2018
Hora: 00:00
Und. reg:REGISTRO GENERAL

FIRMANTE - FECHA
FRANCISCO DE PAULA DIAZ ARGUELLES-INTERVENTOR - 19/09/2018
serialNumber=S2833002E,CN=Sello de tiempo TS@ - @firma,OU=Secretaría General de Administración Digital,O=Secretaría de Estado de Función Pública,C=ES - 19/09/2018 11:20:00

La autenticidad de este documento se puede comprobar con el código 07E2000A02D000G2B7W5R8N2C2 en la web del Ayto. Antequera

LISTADO DE ACREEDORES POR OPERACIONES PENDIENTES DE APLICAR A PRESUPUESTO

DESCRIPCIÓN DE GASTO		APLICACIÓN	IMPORTE PENDIENTE DE APLICAR A PRESUPUESTO				IMPORTE PAGADO	OBSERVACIONES
CÓDIGO	DENOMINACIÓN	PRESUPUESTARIA	A 1 DE ENERO	ABONOS	CARGOS	A 31 DE DICIEMBRE	A 31 DE DICIEMBRE	
		SUMA ANTERIOR	592,76€	2.757.555,70€	295.000,15€	2.463.148,31€	0,00€	
2016 66001331	S/FRA. NÚM: 010493662756 FECHA: 18/12/2014 CRUZ BL	11 165 22100 ANEJOS, DESARROLLO RURAL, ALUMBRADO PÚBLICO ENERGIA ELECTRICA	0,00€	59,51€	59,51€	0,00€	0,00€	
2016 66001464	S/FRA. NÚM: 010493966734 FECHA: 24/12/2014 URBANIZ	11 165 22100 ANEJOS, DESARROLLO RURAL, ALUMBRADO PÚBLICO ENERGIA ELECTRICA	0,00€	876,63€	876,63€	0,00€	0,00€	
2016 66001543	S/FRA. NÚM: 010493663011 FECHA: 14/01/2015 BARRIO	11 165 22100 ANEJOS, DESARROLLO RURAL, ALUMBRADO PÚBLICO ENERGIA ELECTRICA	0,00€	1.435,67€	1.435,67€	0,00€	0,00€	
2016 66001470	S/FRA. NÚM: 010493663194 FECHA: 12/01/2015 SANTA C	11 165 22100 ANEJOS, DESARROLLO RURAL, ALUMBRADO PÚBLICO ENERGIA ELECTRICA	0,00€	3.080,26€	3.080,26€	0,00€	0,00€	
2016 66001344	S/FRA. NÚM: 010494164944 FECHA: 18/12/2014 CRUS BL	11 165 22100 ANEJOS, DESARROLLO RURAL, ALUMBRADO PÚBLICO ENERGIA ELECTRICA	0,00€	428,09€	428,09€	0,00€	0,00€	
2016 66001491	S/FRA. NÚM: 010493663097 FECHA: 12/01/2015 VILLA D	11 165 22100 ANEJOS, DESARROLLO RURAL, ALUMBRADO PÚBLICO ENERGIA ELECTRICA	0,00€	1.822,40€	1.822,40€	0,00€	0,00€	
2016 66001364	S/FRA. NÚM: 010494213636 FECHA: 09/12/2014 PLAZA M	11 9330 22100 ANEJOS, DESARROLLO RURAL, GESTIÓN DEL PATRIMONIO ENERGIA ELECTRICA	0,00€	395,95€	395,95€	0,00€	0,00€	
2016 66001427	S/FRA. NÚM: 010493663059 FECHA: 09/01/2015 LA GLOR	11 165 22100 ANEJOS, DESARROLLO RURAL, ALUMBRADO PÚBLICO ENERGIA ELECTRICA	0,00€	1.533,22€	1.533,22€	0,00€	0,00€	

SUMA Y SIGUE 592,76€ 2.767.187,43€ 304.631,88€ 2.463.148,31€ 0,00€

EXPEDIENTE:: 2018INTERV000001
Fecha: 22/02/2018
Hora: 00:00
Und. reg:REGISTRO GENERAL

FIRMANTE - FECHA
FRANCISCO DE PAULA DIAZ ARGUELLES-INTERVENTOR - 19/09/2018
serialNumber=S2833002E,CN=Sello de tiempo TS@ - @firma,OU=Secretaría General de Administración Digital,O=Secretaría de Estado de Función Pública,C=ES - 19/09/2018 11:20:00

La autenticidad de este documento se puede comprobar con el código 07E2000A02D000G2B7W5R8N2C2 en la web del Ayto. Antequera

LISTADO DE ACREEDORES POR OPERACIONES PENDIENTES DE APLICAR A PRESUPUESTO

DESCRIPCIÓN DE GASTO		APLICACIÓN	IMPORTE PENDIENTE DE APLICAR A PRESUPUESTO				IMPORTE PAGADO	OBSERVACIONES
CÓDIGO	DENOMINACIÓN	PRESUPUESTARIA	A 1 DE ENERO	ABONOS	CARGOS	A 31 DE DICIEMBRE	A 31 DE DICIEMBRE	
		SUMA ANTERIOR	592,76€	2.767.187,43€	304.631,88€	2.463.148,31€	0,00€	
2016 66001378	S/FRA. NÚM: 010493921004 FECHA: 05/01/2015 URBANIZ	11 165 22100 ANEJOS, DESARROLLO RURAL, ALUMBRADO PÚBLICO ENERGIA ELECTRICA	0,00€	817,44€	817,44€	0,00€	0,00€	
2016 66001387	S/FRA. NÚM: 010493663142 FECHA: 14/01/2015 CUESTA	11 165 22100 ANEJOS, DESARROLLO RURAL, ALUMBRADO PÚBLICO ENERGIA ELECTRICA	0,00€	2.937,74€	2.937,74€	0,00€	0,00€	
2016 66001334	S/FRA. NÚM: 085010315130 FECHA: 02/01/2015 PARTIDO	11 165 22100 ANEJOS, DESARROLLO RURAL, ALUMBRADO PÚBLICO ENERGIA ELECTRICA	0,00€	144,54€	144,54€	0,00€	0,00€	
2016 66001438	S/FRA. NÚM: 010494205285 FECHA: 13/11/2014 PUERTA	11 165 22100 ANEJOS, DESARROLLO RURAL, ALUMBRADO PÚBLICO ENERGIA ELECTRICA	0,00€	781,39€	781,39€	0,00€	0,00€	
2016 66001351	S/FRA. NÚM: 010494228831 FECHA: 25/11/2014 COLEGIO	11 9330 22100 ANEJOS, DESARROLLO RURAL, GESTIÓN DEL PATRIMONIO ENERGIA ELECTRICA	0,00€	141,99€	141,99€	0,00€	0,00€	
2016 66001366	S/FRA. NÚM: 010493662815 FECHA: 14/01/2015 PLAZA E	11 9330 22100 ANEJOS, DESARROLLO RURAL, GESTIÓN DEL PATRIMONIO ENERGIA ELECTRICA	0,00€	1.486,37€	1.486,37€	0,00€	0,00€	
2016 66001466	S/FRA. NÚM: 010493662834 FECHA: 11/11/2014 HERRADO	11 165 22100 ANEJOS, DESARROLLO RURAL, ALUMBRADO PÚBLICO ENERGIA ELECTRICA	0,00€	116,57€	116,57€	0,00€	0,00€	
2016 66001347	S/FRA. NÚM: 010493720178 FECHA: 31/12/2014 PASAJE	11 165 22100 ANEJOS, DESARROLLO RURAL, ALUMBRADO PÚBLICO ENERGIA ELECTRICA	0,00€	52,72€	52,72€	0,00€	0,00€	

SUMA Y SIGUE 592,76€ 2.773.666,19€ 311.110,64€ 2.463.148,31€ 0,00€

EXPEDIENTE:: 2018INTERV000001
Fecha: 22/02/2018
Hora: 00:00
Und. reg:REGISTRO GENERAL

FIRMANTE - FECHA
FRANCISCO DE PAULA DIAZ ARGUELLES-INTERVENTOR - 19/09/2018
serialNumber=S2833002E,CN=Sello de tiempo TS@ - @firma,OU=Secretaría General de Administración Digital,O=Secretaría de Estado de Función Pública,C=ES - 19/09/2018 11:20:00

La autenticidad de este documento se puede comprobar con el código 07E2000A02D000G2B7W5R8N2C2 en la web del Ayto. Antequera

LISTADO DE ACREEDORES POR OPERACIONES PENDIENTES DE APLICAR A PRESUPUESTO

DESCRIPCIÓN DE GASTO		APLICACIÓN	IMPORTE PENDIENTE DE APLICAR A PRESUPUESTO				IMPORTE PAGADO	OBSERVACIONES
CÓDIGO	DENOMINACIÓN	PRESUPUESTARIA	A 1 DE ENERO	ABONOS	CARGOS	A 31 DE DICIEMBRE	A 31 DE DICIEMBRE	
		SUMA ANTERIOR	592,76€	2.773.666,19€	311.110,64€	2.463.148,31€	0,00€	
2016 66001497	S/FRA. NÚM: 010493663137 FECHA: 08/01/2015 REMEDIO	11 165 22100 ANEJOS, DESARROLLO RURAL, ALUMBRADO PÚBLICO ENERGIA ELECTRICA	0,00€	2.232,55€	2.232,55€	0,00€	0,00€	
2016 66001341	S/FRA. NÚM: 010493720197 FECHA: 13/01/2015 CARRETE	11 165 22100 ANEJOS, DESARROLLO RURAL, ALUMBRADO PÚBLICO ENERGIA ELECTRICA	0,00€	226,60€	226,60€	0,00€	0,00€	
2016 66001424	S/FRA. NÚM: 010494050840 FECHA: 12/01/2015 BARRIO	11 165 22100 ANEJOS, DESARROLLO RURAL, ALUMBRADO PÚBLICO ENERGIA ELECTRICA	0,00€	1.230,06€	1.230,06€	0,00€	0,00€	
2016 66001485	S/FRA. NÚM: 10493670561 FECHA: 13/01/2015 C/ESPERA	11 165 22100 ANEJOS, DESARROLLO RURAL, ALUMBRADO PÚBLICO ENERGIA ELECTRICA	0,00€	2.836,77€	2.836,77€	0,00€	0,00€	
2016 66001350	S/FRA. NÚM: 010493663496 FECHA: 26/11/2014 ANDALUC	11 9330 22100 ANEJOS, DESARROLLO RURAL, GESTIÓN DEL PATRIMONIO ENERGIA ELECTRICA	0,00€	2.897,63€	2.897,63€	0,00€	0,00€	
2016 66001457	S/FRA. NÚM: 010494841402 FECHA: 05/01/2015 PARQUE	11 165 22100 ANEJOS, DESARROLLO RURAL, ALUMBRADO PÚBLICO ENERGIA ELECTRICA	0,00€	562,89€	562,89€	0,00€	0,00€	
2016 66001501	S/FRA. NÚM: 10494207814 FECHA: 31/12/2014 TORRECIL	11 165 22100 ANEJOS, DESARROLLO RURAL, ALUMBRADO PÚBLICO ENERGIA ELECTRICA	0,00€	341,28€	341,28€	0,00€	0,00€	
2016 66001337	S/FRA. NÚM: 085028607568 FECHA: 13/11/2014 ALTOS D	11 165 22100 ANEJOS, DESARROLLO RURAL, ALUMBRADO PÚBLICO ENERGIA ELECTRICA	0,00€	477,30€	477,30€	0,00€	0,00€	

SUMA Y SIGUE	592,76€	2.784.471,27€	321.915,72€	2.463.148,31€	0,00€

EXPEDIENTE:: 2018INTERV000001
Fecha: 22/02/2018
Hora: 00:00
Und. reg:REGISTRO GENERAL

FIRMANTE - FECHA
FRANCISCO DE PAULA DIAZ ARGUELLES-INTERVENTOR - 19/09/2018
serialNumber=S2833002E,CN=Sello de tiempo TS@ - @firma,OU=Secretaría General de Administración Digital,O=Secretaría de Estado de Función Pública,C=ES - 19/09/2018 11:20:00

La autenticidad de este documento se puede comprobar con el código 07E2000A02D000G2B7W5R8N2C2 en la web del Ayto. Antequera

LISTADO DE ACREEDORES POR OPERACIONES PENDIENTES DE APLICAR A PRESUPUESTO

DESCRIPCIÓN DE GASTO		APLICACIÓN	IMPORTE PENDIENTE DE APLICAR A PRESUPUESTO				IMPORTE PAGADO	OBSERVACIONES
CÓDIGO	DENOMINACIÓN	PRESUPUESTARIA	A 1 DE ENERO	ABONOS	CARGOS	A 31 DE DICIEMBRE	A 31 DE DICIEMBRE	
		SUMA ANTERIOR	592,76€	2.784.471,27€	321.915,72€	2.463.148,31€	0,00€	
2016 66001479	S/FRA. NÚM: 010493662946 FECHA: 12/01/2015 PORTERI	11 165 22100 ANEJOS, DESARROLLO RURAL, ALUMBRADO PÚBLICO ENERGIA ELECTRICA	0,00€	2.728,88€	2.728,88€	0,00€	0,00€	
2016 66001339	S/FRA. NÚM: 010493662775 FECHA: 29/12/2014 PARQUE	11 165 22100 ANEJOS, DESARROLLO RURAL, ALUMBRADO PÚBLICO ENERGIA ELECTRICA	0,00€	1.241,52€	1.241,52€	0,00€	0,00€	
2016 66001483	S/FRA. NÚM: 10493663006 FECHA: 14/01/2015 BLOQUE S	11 165 22100 ANEJOS, DESARROLLO RURAL, ALUMBRADO PÚBLICO ENERGIA ELECTRICA	0,00€	6.953,22€	6.953,22€	0,00€	0,00€	
2016 66001456	S/FRA. NÚM: 010494599640 FECHA: 17/12/2014 URBANIZ	11 165 22100 ANEJOS, DESARROLLO RURAL, ALUMBRADO PÚBLICO ENERGIA ELECTRICA	0,00€	469,67€	469,67€	0,00€	0,00€	
2016 66001373	S/FRA. NÚM: 010493663443 FECHA: 05/01/2015 MALAGA	11 9330 22100 ANEJOS, DESARROLLO RURAL, GESTIÓN DEL PATRIMONIO ENERGIA ELECTRICA	0,00€	334,07€	334,07€	0,00€	0,00€	
2016 66001809	S/FRA. NÚM: 999411596628 FECHA: 05/01/2015 ALAMEDA	11 9330 22100 ANEJOS, DESARROLLO RURAL, GESTIÓN DEL PATRIMONIO ENERGIA ELECTRICA	0,00€	2.906,36€	2.906,36€	0,00€	0,00€	
2016 66001817	S/FRA. NÚM: 85022822752 FECHA: 22/10/2014 HERREZUE	11 9330 22100 ANEJOS, DESARROLLO RURAL, GESTIÓN DEL PATRIMONIO ENERGIA ELECTRICA	0,00€	980,62€	980,62€	0,00€	0,00€	
2016 66001815	S/FRA. NÚM: 999411591425 FECHA: 04/12/2014 CORTIJO	11 9330 22100 ANEJOS, DESARROLLO RURAL, GESTIÓN DEL PATRIMONIO ENERGIA ELECTRICA	0,00€	3.432,77€	3.432,77€	0,00€	0,00€	

SUMA Y SIGUE	592,76€	2.803.518,38€	340.962,83€	2.463.148,31€	0,00€

EXPEDIENTE:: 2018INTERV000001
Fecha: 22/02/2018
Hora: 00:00
Und. reg:REGISTRO GENERAL

FIRMANTE - FECHA
FRANCISCO DE PAULA DIAZ ARGUELLES-INTERVENTOR - 19/09/2018
serialNumber=S2833002E,CN=Sello de tiempo TS@ - @firma,OU=Secretaría General de Administración Digital,O=Secretaría de Estado de Función Pública,C=ES - 19/09/2018 11:20:00

La autenticidad de este documento se puede comprobar con el código 07E2000A02D000G2B7W5R8N2C2 en la web del Ayto. Antequera

LISTADO DE ACREEDORES POR OPERACIONES PENDIENTES DE APLICAR A PRESUPUESTO

DESCRIPCIÓN DE GASTO		APLICACIÓN	IMPORTE PENDIENTE DE APLICAR A PRESUPUESTO				IMPORTE PAGADO	OBSERVACIONES
CÓDIGO	DENOMINACIÓN	PRESUPUESTARIA	A 1 DE ENERO	ABONOS	CARGOS	A 31 DE DICIEMBRE	A 31 DE DICIEMBRE	
		SUMA ANTERIOR	592,76€	2.803.518,38€	340.962,83€	2.463.148,31€	0,00€	
2016 66001736	S/FRA. NÚM: 10522235180 FECHA: 12/08/2014 C/ESTEPA	11 3380 22112 ANEJOS, DESARROLLO RURAL, FIESTAS POPULARES Y SUMINISTROS DE MATERIAL	0,00€	147,10€	147,10€	0,00€	0,00€	
2016 66001505	S/FRA. NÚM: 010493929174 FECHA: 08/01/2015 CAMINO	11 165 22100 ANEJOS, DESARROLLO RURAL, ALUMBRADO PÚBLICO ENERGIA ELECTRICA	0,00€	1.403,47€	1.403,47€	0,00€	0,00€	
2016 66001353	S/FRA. NÚM: 010494236324 FECHA: 05/01/2015 LUGAR L	11 9330 22100 ANEJOS, DESARROLLO RURAL, GESTIÓN DEL PATRIMONIO ENERGIA ELECTRICA	0,00€	173,06€	173,06€	0,00€	0,00€	
2016 66001510	S/FRA. NÚM: 10494020728 FECHA: 07/01/2015 URBANIZA	11 165 22100 ANEJOS, DESARROLLO RURAL, ALUMBRADO PÚBLICO ENERGIA ELECTRICA	0,00€	1.457,13€	1.457,13€	0,00€	0,00€	
2016 66001355	S/FRA. NÚM: 010493663458 FECHA: 31/12/2014 ESTEPA	11 9330 22100 ANEJOS, DESARROLLO RURAL, GESTIÓN DEL PATRIMONIO ENERGIA ELECTRICA	0,00€	25,61€	25,61€	0,00€	0,00€	
2016 66001503	S/FRA. NÚM: 085010419214 FECHA: 14/01/2015 28 DE F	11 165 22100 ANEJOS, DESARROLLO RURAL, ALUMBRADO PÚBLICO ENERGIA ELECTRICA	0,00€	470,74€	470,74€	0,00€	0,00€	
2016 66001502	S/FRA. NÚM: 010494841416 FECHA: 05/01/2015 POLIGON	11 165 22100 ANEJOS, DESARROLLO RURAL, ALUMBRADO PÚBLICO ENERGIA ELECTRICA	0,00€	453,30€	453,30€	0,00€	0,00€	
2016 66001732	S/FRA. NÚM: 010493663881 FECHA: 18/12/2014 ANTONIO	11 165 22100 ANEJOS, DESARROLLO RURAL, ALUMBRADO PÚBLICO ENERGIA ELECTRICA	0,00€	640,56€	640,56€	0,00€	0,00€	

SUMA Y SIGUE 592,76€ 2.808.289,35€ 345.733,80€ 2.463.148,31€ 0,00€

EXPEDIENTE:: 2018INTERV000001
Fecha: 22/02/2018
Hora: 00:00
Und. reg:REGISTRO GENERAL

FIRMANTE - FECHA
FRANCISCO DE PAULA DIAZ ARGUELLES-INTERVENTOR - 19/09/2018
serialNumber=S2833002E,CN=Sello de tiempo TS@ - @firma,OU=Secretaría General de Administración Digital,O=Secretaría de Estado de Función Pública,C=ES - 19/09/2018 11:20:00

La autenticidad de este documento se puede comprobar con el código 07E2000A02D000G2B7W5R8N2C2 en la web del Ayto. Antequera

LISTADO DE ACREEDORES POR OPERACIONES PENDIENTES DE APLICAR A PRESUPUESTO

DESCRIPCIÓN DE GASTO		APLICACIÓN	IMPORTE PENDIENTE DE APLICAR A PRESUPUESTO				IMPORTE PAGADO	OBSERVACIONES
CÓDIGO	DENOMINACIÓN	PRESUPUESTARIA	A 1 DE ENERO	ABONOS	CARGOS	A 31 DE DICIEMBRE	A 31 DE DICIEMBRE	
		SUMA ANTERIOR	592,76€	2.808.289,35€	345.733,80€	2.463.148,31€	0,00€	
2016 66001323	S/FRA. NÚM: 010494844343 FECHA: 15/12/2014 LUGAR C	11 9330 22100 ANEJOS, DESARROLLO RURAL, GESTIÓN DEL PATRIMONIO ENERGIA ELECTRICA WIFI	0,00€	333,59€	333,59€	0,00€	0,00€	
2016 66001375	S/FRA. NÚM: 010493792807 FECHA: 16/12/2014 GRANADA	11 9330 22100 ANEJOS, DESARROLLO RURAL, GESTIÓN DEL PATRIMONIO ENERGIA ELECTRICA	0,00€	896,64€	896,64€	0,00€	0,00€	
2016 66001327	S/FRA. NÚM: 010494256334 FECHA: 27/11/2014 COLONIA	11 9330 22100 ANEJOS, DESARROLLO RURAL, GESTIÓN DEL PATRIMONIO ENERGIA ELECTRICA	0,00€	223,08€	223,08€	0,00€	0,00€	
2016 66001371	S/FRA. NÚM: 010493726296 FECHA: 26/12/2014 C/HIGUE	11 9330 22100 ANEJOS, DESARROLLO RURAL, GESTIÓN DEL PATRIMONIO ENERGIA ELECTRICA	0,00€	653,43€	653,43€	0,00€	0,00€	
2016 66001507	S/FRA. NÚM: 10494885062 FECHA: 09/01/2015 PLAZA CA	11 165 22100 ANEJOS, DESARROLLO RURAL, ALUMBRADO PÚBLICO ENERGIA ELECTRICA	0,00€	2.524,92€	2.524,92€	0,00€	0,00€	
2016 66001463	S/FRA. NÚM: 010516565075 FECHA: 24/12/2014 CALVARI	11 165 22100 ANEJOS, DESARROLLO RURAL, ALUMBRADO PÚBLICO ENERGIA ELECTRICA	0,00€	435,72€	435,72€	0,00€	0,00€	
2016 66001445	S/FRA. NÚM: 010494841440 FECHA: 05/01/2015 POLIGON	11 165 22100 ANEJOS, DESARROLLO RURAL, ALUMBRADO PÚBLICO ENERGIA ELECTRICA	0,00€	272,72€	272,72€	0,00€	0,00€	
2016 66001384	S/FRA. NÚM: 010494449314 FECHA: 17/12/2014 LUGAR C	11 165 22100 ANEJOS, DESARROLLO RURAL, ALUMBRADO PÚBLICO ENERGIA ELECTRICA	0,00€	353,65€	353,65€	0,00€	0,00€	

SUMA Y SIGUE	592,76€	2.813.983,10€	351.427,55€	2.463.148,31€	0,00€

EXPEDIENTE:: 2018INTERV000001
Fecha: 22/02/2018
Hora: 00:00
Und. reg:REGISTRO GENERAL

FIRMANTE - FECHA
FRANCISCO DE PAULA DIAZ ARGUELLES-INTERVENTOR - 19/09/2018
serialNumber=S2833002E,CN=Sello de tiempo TS@ - @firma,OU=Secretaría General de Administración Digital,O=Secretaría de Estado de Función Pública,C=ES - 19/09/2018 11:20:00

La autenticidad de este documento se puede comprobar con el código 07E2000A02D000G2B7W5R8N2C2 en la web del Ayto. Antequera

LISTADO DE ACREEDORES POR OPERACIONES PENDIENTES DE APLICAR A PRESUPUESTO

DESCRIPCIÓN DE GASTO		APLICACIÓN	IMPORTE PENDIENTE DE APLICAR A PRESUPUESTO				IMPORTE PAGADO	OBSERVACIONES
CÓDIGO	DENOMINACIÓN	PRESUPUESTARIA	A 1 DE ENERO	ABONOS	CARGOS	A 31 DE DICIEMBRE	A 31 DE DICIEMBRE	
		SUMA ANTERIOR	592,76€	2.813.983,10€	351.427,55€	2.463.148,31€	0,00€	
2016 66001345	S/FRA. NÚM: 010494593346 FECHA: 23/12/2014 C/GRANA	11 165 22100 ANEJOS, DESARROLLO RURAL, ALUMBRADO PÚBLICO ENERGIA ELECTRICA	0,00€	246,46€	246,46€	0,00€	0,00€	
2016 66001490	S/FRA. NÚM: 010493663044 FECHA: 10/12/2014 LA SIER	11 165 22100 ANEJOS, DESARROLLO RURAL, ALUMBRADO PÚBLICO ENERGIA ELECTRICA	0,00€	1.927,52€	1.927,52€	0,00€	0,00€	
2016 66001504	S/FRA. NÚM: 010494841376 FECHA: 05/01/2015 POLIGON	11 165 22100 ANEJOS, DESARROLLO RURAL, ALUMBRADO PÚBLICO ENERGIA ELECTRICA	0,00€	798,38€	798,38€	0,00€	0,00€	
2016 66001499	S/FRA. NÚM: 010493663522 FECHA: 27/11/2014 ESTEPA-	11 165 22100 ANEJOS, DESARROLLO RURAL, ALUMBRADO PÚBLICO ENERGIA ELECTRICA	0,00€	1.290,15€	1.290,15€	0,00€	0,00€	
2016 66001465	S/FRA. NÚM: 010493663084 FECHA: 13/01/2015 C/HERRA	11 165 22100 ANEJOS, DESARROLLO RURAL, ALUMBRADO PÚBLICO ENERGIA ELECTRICA	0,00€	4.874,01€	4.874,01€	0,00€	0,00€	
2016 66001487	S/FRA. NÚM: 010516124714 FECHA: 24/12/2014 LA PARR	11 165 22100 ANEJOS, DESARROLLO RURAL, ALUMBRADO PÚBLICO ENERGIA ELECTRICA	0,00€	285,81€	285,81€	0,00€	0,00€	
2016 66001769	S/FRA. NÚM: 999411606808 FECHA: 03/12/2014 LUGAR P	11 165 22100 ANEJOS, DESARROLLO RURAL, ALUMBRADO PÚBLICO ENERGIA ELECTRICA	0,00€	4.042,37€	4.042,37€	0,00€	0,00€	
2016 66001786	S/FRA. NÚM: 999411596058 FECHA: 03/12/2014 NAJERA	11 165 22100 ANEJOS, DESARROLLO RURAL, ALUMBRADO PÚBLICO ENERGIA ELECTRICA	0,00€	1.500,69€	1.500,69€	0,00€	0,00€	

SUMA Y SIGUE 592,76€ 2.828.948,49€ 366.392,94€ 2.463.148,31€ 0,00€

EXPEDIENTE:: 2018INTERV000001
Fecha: 22/02/2018
Hora: 00:00
Und. reg:REGISTRO GENERAL

FIRMANTE - FECHA
FRANCISCO DE PAULA DIAZ ARGUELLES-INTERVENTOR - 19/09/2018
serialNumber=S2833002E,CN=Sello de tiempo TS@ - @firma,OU=Secretaría General de Administración Digital,O=Secretaría de Estado de Función Pública,C=ES - 19/09/2018 11:20:00

La autenticidad de este documento se puede comprobar con el código 07E2000A02D000G2B7W5R8N2C2 en la web del Ayto. Antequera

LISTADO DE ACREEDORES POR OPERACIONES PENDIENTES DE APLICAR A PRESUPUESTO

DESCRIPCIÓN DE GASTO		APLICACIÓN	IMPORTE PENDIENTE DE APLICAR A PRESUPUESTO				IMPORTE PAGADO	OBSERVACIONES
CÓDIGO	DENOMINACIÓN	PRESUPUESTARIA	A 1 DE ENERO	ABONOS	CARGOS	A 31 DE DICIEMBRE	A 31 DE DICIEMBRE	
		SUMA ANTERIOR	592,76€	2.828.948,49€	366.392,94€	2.463.148,31€	0,00€	
2016 66001792	S/FRA. NÚM: 85027830243 FECHA: 23/12/2014 CAMPILLO	11 9330 22100 ANEJOS, DESARROLLO RURAL, GESTIÓN DEL PATRIMONIO ENERGIA ELECTRICA	0,00€	993,97€	993,97€	0,00€	0,00€	
2016 66001805	S/FRA. NÚM: 99943651906 FECHA: 31/12/2014 INFANTE	11 9330 22100 ANEJOS, DESARROLLO RURAL, GESTIÓN DEL PATRIMONIO ENERGIA ELECTRICA	0,00€	16.247,51€	16.247,51€	0,00€	0,00€	
2016 66001807	S/FRA. NÚM: 999411605540 FECHA: 31/12/2014 CUENTA	11 9330 22100 ANEJOS, DESARROLLO RURAL, GESTIÓN DEL PATRIMONIO ENERGIA ELECTRICA	0,00€	4.287,44€	4.287,44€	0,00€	0,00€	
2016 66001793	S/FRA. NÚM: 085004597834 FECHA: 02/01/2015 HIGUERA	11 9330 22100 ANEJOS, DESARROLLO RURAL, GESTIÓN DEL PATRIMONIO ENERGIA ELECTRICA	0,00€	1.396,65€	1.396,65€	0,00€	0,00€	
2016 66001775	S/FRA. NÚM: 999411581233 FECHA: 02/12/2014 CARRETE	11 165 22100 ANEJOS, DESARROLLO RURAL, ALUMBRADO PÚBLICO ENERGIA ELECTRICA	0,00€	2.632,32€	2.632,32€	0,00€	0,00€	
2016 66001376	S/FRA. NÚM: 010494519003 FECHA: 14/11/2014 MORALED	11 165 22100 ANEJOS, DESARROLLO RURAL, ALUMBRADO PÚBLICO ENERGIA ELECTRICA	0,00€	2.388,12€	2.388,12€	0,00€	0,00€	
2016 66001370	S/FRA. NÚM: 085028980745 FECHA: 13/11/2014 AVENIDA	11 9330 22100 ANEJOS, DESARROLLO RURAL, GESTIÓN DEL PATRIMONIO ENERGIA ELECTRICA	0,00€	90,62€	90,62€	0,00€	0,00€	
2016 66001498	S/FRA. NÚM: 010494841381 FECHA: 02/12/2014 POLIGON	11 165 22100 ANEJOS, DESARROLLO RURAL, ALUMBRADO PÚBLICO ENERGIA ELECTRICA	0,00€	67,87€	67,87€	0,00€	0,00€	

SUMA Y SIGUE	592,76€	2.857.052,99€	394.497,44€	2.463.148,31€	0,00€	(O045)

EXPEDIENTE:: 2018INTERV000001
Fecha: 22/02/2018
Hora: 00:00
Und. reg:REGISTRO GENERAL

FIRMANTE - FECHA
FRANCISCO DE PAULA DIAZ ARGUELLES-INTERVENTOR - 19/09/2018
serialNumber=S2833002E,CN=Sello de tiempo TS@ - @firma,OU=Secretaría General de Administración Digital,O=Secretaría de Estado de Función Pública,C=ES - 19/09/2018 11:20:00

La autenticidad de este documento se puede comprobar con el código 07E2000A02D000G2B7W5R8N2C2 en la web del Ayto. Antequera

LISTADO DE ACREEDORES POR OPERACIONES PENDIENTES DE APLICAR A PRESUPUESTO

DESCRIPCIÓN DE GASTO		APLICACIÓN	IMPORTE PENDIENTE DE APLICAR A PRESUPUESTO				IMPORTE PAGADO	OBSERVACIONES
CÓDIGO	DENOMINACIÓN	PRESUPUESTARIA	A 1 DE ENERO	ABONOS	CARGOS	A 31 DE DICIEMBRE	A 31 DE DICIEMBRE	
		SUMA ANTERIOR	592,76€	2.857.052,99€	394.497,44€	2.463.148,31€	0,00€	
2016 66001411	S/FRA. NÚM: 010494642019 FECHA: 18/12/2014 LA QUIN	11 165 22100 ANEJOS, DESARROLLO RURAL, ALUMBRADO PÚBLICO ENERGIA ELECTRICA	0,00€	282,81€	282,81€	0,00€	0,00€	
2016 66001342	S/FRA. NÚM: 010494237936 FECHA: 08/01/2015 CAMINO	11 165 22100 ANEJOS, DESARROLLO RURAL, ALUMBRADO PÚBLICO ENERGIA ELECTRICA	0,00€	412,59€	412,59€	0,00€	0,00€	
2016 66001335	S/FRA. NÚM: 010494862394 FECHA: 05/01/2015 PG PARQ	11 165 22100 ANEJOS, DESARROLLO RURAL, ALUMBRADO PÚBLICO ENERGIA ELECTRICA	0,00€	56,65€	56,65€	0,00€	0,00€	
2016 66001461	S/FRA. NÚM: 010494304514 FECHA: 22/12/2014 LUGAR C	11 165 22100 ANEJOS, DESARROLLO RURAL, ALUMBRADO PÚBLICO ENERGIA ELECTRICA	0,00€	207,21€	207,21€	0,00€	0,00€	
2016 66001360	S/FRA. NÚM: 010493663477 FECHA: 01/12/2014 C/ESTEP	11 9330 22100 ANEJOS, DESARROLLO RURAL, GESTIÓN DEL PATRIMONIO ENERGIA ELECTRICA	0,00€	562,63€	562,63€	0,00€	0,00€	
2016 66001476	S/FRA. NÚM: 010493823127 FECHA: 09/01/2015 C/FUENT	11 165 22100 ANEJOS, DESARROLLO RURAL, ALUMBRADO PÚBLICO ENERGIA ELECTRICA	0,00€	3.206,13€	3.206,13€	0,00€	0,00€	
2016 66001475	S/FRA. NÚM: 010493663118 FECHA: 18/12/2014 PLAZA C	11 165 22100 ANEJOS, DESARROLLO RURAL, ALUMBRADO PÚBLICO ENERGIA ELECTRICA	0,00€	6.285,48€	6.285,48€	0,00€	0,00€	
2016 66001357	S/FRA. NÚM: 10493663823 FECHA: 28/01/2013 C/NOGALE	11 9330 22100 ANEJOS, DESARROLLO RURAL, GESTIÓN DEL PATRIMONIO ENERGIA ELECTRICA	0,00€	20,86€	20,86€	0,00€	0,00€	

SUMA Y SIGUE 592,76€ 2.868.087,35€ 405.531,80€ 2.463.148,31€ 0,00€

EXPEDIENTE:: 2018INTERV000001
Fecha: 22/02/2018
Hora: 00:00
Und. reg:REGISTRO GENERAL

FIRMANTE - FECHA
FRANCISCO DE PAULA DIAZ ARGUELLES-INTERVENTOR - 19/09/2018
serialNumber=S2833002E,CN=Sello de tiempo TS@ - @firma,OU=Secretaría General de Administración Digital,O=Secretaría de Estado de Función Pública,C=ES - 19/09/2018 11:20:00

La autenticidad de este documento se puede comprobar con el código 07E2000A02D000G2B7W5R8N2C2 en la web del Ayto. Antequera

LISTADO DE ACREEDORES POR OPERACIONES PENDIENTES DE APLICAR A PRESUPUESTO

DESCRIPCIÓN DE GASTO		APLICACIÓN	IMPORTE PENDIENTE DE APLICAR A PRESUPUESTO				IMPORTE PAGADO	OBSERVACIONES
CÓDIGO	DENOMINACIÓN	PRESUPUESTARIA	A 1 DE ENERO	ABONOS	CARGOS	A 31 DE DICIEMBRE	A 31 DE DICIEMBRE	
		SUMA ANTERIOR	592,76€	2.868.087,35€	405.531,80€	2.463.148,31€	0,00€	
2016 66001332	S/FRA. NÚM: 010494713612 FECHA: 17/12/2014 LA QUIN	11 165 22100 ANEJOS, DESARROLLO RURAL, ALUMBRADO PÚBLICO ENERGIA ELECTRICA	0,00€	183,91€	183,91€	0,00€	0,00€	
2016 66001495	S/FRA. NÚM: 010493679485 FECHA: 16/12/2014 BARRIO	11 165 22100 ANEJOS, DESARROLLO RURAL, ALUMBRADO PÚBLICO ENERGIA ELECTRICA	0,00€	2.986,36€	2.986,36€	0,00€	0,00€	
2016 66001459	S/FRA. NÚM: 010494841435 FECHA: 05/01/2015 POLIGON	11 165 22100 ANEJOS, DESARROLLO RURAL, ALUMBRADO PÚBLICO ENERGIA ELECTRICA	0,00€	722,36€	722,36€	0,00€	0,00€	
2016 66001380	S/FRA. NÚM: 010493663161 FECHA: 09/01/2015 OBISPO-	11 165 22100 ANEJOS, DESARROLLO RURAL, ALUMBRADO PÚBLICO ENERGIA ELECTRICA	0,00€	1.845,81€	1.845,81€	0,00€	0,00€	
2016 66001348	S/FRA. NÚM: 010493720203 FECHA: 30/12/2014 PLAZA D	11 165 22100 ANEJOS, DESARROLLO RURAL, ALUMBRADO PÚBLICO ENERGIA ELECTRICA	0,00€	74,16€	74,16€	0,00€	0,00€	
2016 66001385	S/FRA. NÚM: 010494441334 FECHA: 17/12/2014 LUGAR C	11 165 22100 ANEJOS, DESARROLLO RURAL, ALUMBRADO PÚBLICO ENERGIA ELECTRICA	0,00€	512,82€	512,82€	0,00€	0,00€	
2016 66001383	S/FRA. NÚM: 010494350215 FECHA: 17/12/2014 UR PARQ	11 165 22100 ANEJOS, DESARROLLO RURAL, ALUMBRADO PÚBLICO ENERGIA ELECTRICA	0,00€	529,61€	529,61€	0,00€	0,00€	
2016 66001382	S/FRA. NÚM: 010493663175 FECHA: 12/01/2015 BOTICA	11 165 22100 ANEJOS, DESARROLLO RURAL, ALUMBRADO PÚBLICO ENERGIA ELECTRICA	0,00€	1.505,77€	1.505,77€	0,00€	0,00€	

SUMA Y SIGUE 592,76€ 2.876.448,15€ 413.892,60€ 2.463.148,31€ 0,00€

EXPEDIENTE:: 2018INTERV000001
Fecha: 22/02/2018
Hora: 00:00
Und. reg:REGISTRO GENERAL

FIRMANTE - FECHA
FRANCISCO DE PAULA DIAZ ARGUELLES-INTERVENTOR - 19/09/2018
serialNumber=S2833002E,CN=Sello de tiempo TS@ - @firma,OU=Secretaría General de Administración Digital,O=Secretaría de Estado de Función Pública,C=ES - 19/09/2018 11:20:00

La autenticidad de este documento se puede comprobar con el código 07E2000A02D000G2B7W5R8N2C2 en la web del Ayto. Antequera

LISTADO DE ACREEDORES POR OPERACIONES PENDIENTES DE APLICAR A PRESUPUESTO

DESCRIPCIÓN DE GASTO		APLICACIÓN	IMPORTE PENDIENTE DE APLICAR A PRESUPUESTO				IMPORTE PAGADO	OBSERVACIONES
CÓDIGO	DENOMINACIÓN	PRESUPUESTARIA	A 1 DE ENERO	ABONOS	CARGOS	A 31 DE DICIEMBRE	A 31 DE DICIEMBRE	
		SUMA ANTERIOR	592,76€	2.876.448,15€	413.892,60€	2.463.148,31€	0,00€	
2016 66001481	S/FRA. NÚM: 85012475722 FECHA: 07/01/2015 URBANIZA	11 165 22100 ANEJOS, DESARROLLO RURAL, ALUMBRADO PÚBLICO ENERGIA ELECTRICA	0,00€	1.959,76€	1.959,76€	0,00€	0,00€	
2016 66001441	S/FRA. NÚM: 010493663876 FECHA: 24/12/2014 MALAGA	11 165 22100 ANEJOS, DESARROLLO RURAL, ALUMBRADO PÚBLICO ENERGIA ELECTRICA	0,00€	692,44€	692,44€	0,00€	0,00€	
2016 66001333	S/FRA. NÚM: 010494924890 FECHA: 24/12/2014 JESUS-A	11 165 22100 ANEJOS, DESARROLLO RURAL, ALUMBRADO PÚBLICO ENERGIA ELECTRICA	0,00€	104,11€	104,11€	0,00€	0,00€	
2016 66002030	S/FRA. NÚM: 22 FECHA: 06/05/2016 GASTO COMBUSTIBLE	04 15320 210 MANTENIMIENTO, OBRAS, PAVIMENTACIÓN DE VÍAS INFRAESTRUCTURAS Y BIENES	0,00€	40,00€	40,00€	0,00€	0,00€	
2016 66002038	S/FRA. NÚM: 14 FECHA: 06/05/2016 GASTO VEHICULO SE	05 3361 22103 CULTURA, FERIAS Y PATRIMONIO COMBUSTIBLES Y	0,00€	80,00€	80,00€	0,00€	0,00€	
2016 66001867	S/FRA. NÚM: 3 FECHA: 22/03/2016 LIMPIANDO EL BARRO	11 454 210 ANEJOS, DESARROLLO RURAL, CAMINOS VECINALES INFRAESTRUCTURAS Y BIENES	0,00€	363,00€	363,00€	0,00€	0,00€	
2016 66001354	S/FRA. NÚM: 010493710575 FECHA: 30/12/2014 LUGAR L	11 9330 22100 ANEJOS, DESARROLLO RURAL, GESTIÓN DEL PATRIMONIO ENERGIA ELECTRICA	0,00€	74,43€	74,43€	0,00€	0,00€	
2016 66001343	S/FRA. NÚM: 010493720184 FECHA: 05/01/2015 ALAMEDA	11 165 22100 ANEJOS, DESARROLLO RURAL, ALUMBRADO PÚBLICO ENERGIA ELECTRICA	0,00€	337,42€	337,42€	0,00€	0,00€	

SUMA Y SIGUE	592,76€	2.880.099,31€	417.543,76€	2.463.148,31€	0,00€

EXPEDIENTE:: 2018INTERV000001
Fecha: 22/02/2018
Hora: 00:00
Und. reg:REGISTRO GENERAL

FIRMANTE - FECHA
FRANCISCO DE PAULA DIAZ ARGUELLES-INTERVENTOR - 19/09/2018
serialNumber=S2833002E,CN=Sello de tiempo TS@ - @firma,OU=Secretaría General de Administración Digital,O=Secretaría de Estado de Función Pública,C=ES - 19/09/2018 11:20:00

La autenticidad de este documento se puede comprobar con el código 07E2000A02D000G2B7W5R8N2C2 en la web del Ayto. Antequera

LISTADO DE ACREEDORES POR OPERACIONES PENDIENTES DE APLICAR A PRESUPUESTO

DESCRIPCIÓN DE GASTO		APLICACIÓN	IMPORTE PENDIENTE DE APLICAR A PRESUPUESTO				IMPORTE PAGADO	OBSERVACIONES
CÓDIGO	DENOMINACIÓN	PRESUPUESTARIA	A 1 DE ENERO	ABONOS	CARGOS	A 31 DE DICIEMBRE	A 31 DE DICIEMBRE	
		SUMA ANTERIOR	592,76€	2.880.099,31€	417.543,76€	2.463.148,31€	0,00€	
2016 66001480	S/FRA. NÚM: 010493680850 FECHA: 12/01/2015 ALCALA	11 165 22100 ANEJOS, DESARROLLO RURAL, ALUMBRADO PÚBLICO ENERGIA ELECTRICA	0,00€	3.673,71€	3.673,71€	0,00€	0,00€	
2016 66001368	S/FRA. NÚM: 010493709241 FECHA: 04/12/2014 ANTONIO	11 9330 22100 ANEJOS, DESARROLLO RURAL, GESTIÓN DEL PATRIMONIO ENERGIA ELECTRICA	0,00€	448,59€	448,59€	0,00€	0,00€	
2016 66001358	S/FRA. NÚM: 010493710561 FECHA: 25/11/2014 C/MANUE	11 9330 22100 ANEJOS, DESARROLLO RURAL, GESTIÓN DEL PATRIMONIO ENERGIA ELECTRICA	0,00€	356,14€	356,14€	0,00€	0,00€	
2016 66001356	S/FRA. NÚM: 010494276341 FECHA: 31/12/2014 MANUEL	11 9330 22100 ANEJOS, DESARROLLO RURAL, GESTIÓN DEL PATRIMONIO ENERGIA ELECTRICA	0,00€	57,84€	57,84€	0,00€	0,00€	
2016 66001362	S/FRA. NÚM: 010493680831 FECHA: 17/12/2014 CAMINO	11 9330 22100 ANEJOS, DESARROLLO RURAL, GESTIÓN DEL PATRIMONIO ENERGIA ELECTRICA	0,00€	156,33€	156,33€	0,00€	0,00€	
2016 66001325	S/FRA. NÚM: 010512146884 FECHA: 09/01/2015 CARRETE	11 9330 22100 ANEJOS, DESARROLLO RURAL, GESTIÓN DEL PATRIMONIO ENERGIA ELECTRICA	0,00€	185,07€	185,07€	0,00€	0,00€	
2016 66001426	S/FRA. NÚM: 010493663180 FECHA: 07/01/2015 CERRA S	11 165 22100 ANEJOS, DESARROLLO RURAL, ALUMBRADO PÚBLICO ENERGIA ELECTRICA	0,00€	382,92€	382,92€	0,00€	0,00€	
2016 66001372	S/FRA. NÚM: 010493662794 FECHA: 07/01/2015 CAPUCHI	11 9330 22100 ANEJOS, DESARROLLO RURAL, GESTIÓN DEL PATRIMONIO ENERGIA ELECTRICA	0,00€	312,46€	312,46€	0,00€	0,00€	

SUMA Y SIGUE	592,76€	2.885.672,37€	423.116,82€	2.463.148,31€	0,00€

EXPEDIENTE:: 2018INTERV000001
Fecha: 22/02/2018
Hora: 00:00
Und. reg:REGISTRO GENERAL

FIRMANTE - FECHA
FRANCISCO DE PAULA DIAZ ARGUELLES-INTERVENTOR - 19/09/2018
serialNumber=S2833002E,CN=Sello de tiempo TS@ - @firma,OU=Secretaría General de Administración Digital,O=Secretaría de Estado de Función Pública,C=ES - 19/09/2018 11:20:00

La autenticidad de este documento se puede comprobar con el código 07E2000A02D000G2B7W5R8N2C2 en la web del Ayto. Antequera

LISTADO DE ACREEDORES POR OPERACIONES PENDIENTES DE APLICAR A PRESUPUESTO

DESCRIPCIÓN DE GASTO		APLICACIÓN	IMPORTE PENDIENTE DE APLICAR A PRESUPUESTO				IMPORTE PAGADO	OBSERVACIONES
CÓDIGO	DENOMINACIÓN	PRESUPUESTARIA	A 1 DE ENERO	ABONOS	CARGOS	A 31 DE DICIEMBRE	A 31 DE DICIEMBRE	
		SUMA ANTERIOR	592,76€	2.885.672,37€	423.116,82€	2.463.148,31€	0,00€	
2016 66001443	S/FRA. NÚM: 010493870320 FECHA: 02/12/2014 LUGAR P	11 165 22100 ANEJOS, DESARROLLO RURAL, ALUMBRADO PÚBLICO ENERGIA ELECTRICA	0,00€	481,15€	481,15€	0,00€	0,00€	
2016 66001458	S/FRA. NÚM: 010494841395 FECHA: 05/01/2015 POLIGON	11 165 22100 ANEJOS, DESARROLLO RURAL, ALUMBRADO PÚBLICO ENERGIA ELECTRICA	0,00€	418,15€	418,15€	0,00€	0,00€	
2016 66001363	S/FRA. NÚM: 010493662874 FECHA: 13/01/2015 PLAZA M	11 9330 22100 ANEJOS, DESARROLLO RURAL, GESTIÓN DEL PATRIMONIO ENERGIA ELECTRICA	0,00€	1.976,33€	1.976,33€	0,00€	0,00€	
2016 66001389	S/FRA. NÚM: 085010213088 FECHA: 31/12/2014 SAN RIC	11 165 22100 ANEJOS, DESARROLLO RURAL, ALUMBRADO PÚBLICO ENERGIA ELECTRICA	0,00€	226,73€	226,73€	0,00€	0,00€	
2016 66001412	S/FRA. NÚM: 010494440331 FECHA: 09/01/2015 AVENIDA	11 165 22100 ANEJOS, DESARROLLO RURAL, ALUMBRADO PÚBLICO ENERGIA ELECTRICA	0,00€	2.051,33€	2.051,33€	0,00€	0,00€	
2016 66001349	S/FRA. NÚM: 010494326089 FECHA: 17/12/2014 AVENIDA	11 165 22100 ANEJOS, DESARROLLO RURAL, ALUMBRADO PÚBLICO ENERGIA ELECTRICA	0,00€	101,89€	101,89€	0,00€	0,00€	
2016 66001361	S/FRA. NÚM: 010493726282 FECHA: 27/10/2014 C/HIGUE	11 9330 22100 ANEJOS, DESARROLLO RURAL, GESTIÓN DEL PATRIMONIO ENERGIA ELECTRICA	0,00€	208,65€	208,65€	0,00€	0,00€	
2016 66001437	S/FRA. NÚM: 010493963504 FECHA: 05/01/2015 C/NUEVA	11 165 22100 ANEJOS, DESARROLLO RURAL, ALUMBRADO PÚBLICO ENERGIA ELECTRICA	0,00€	4.593,20€	4.593,20€	0,00€	0,00€	

SUMA Y SIGUE 592,76€ 2.895.729,80€ 433.174,25€ 2.463.148,31€ 0,00€

EXPEDIENTE:: 2018INTERV000001
Fecha: 22/02/2018
Hora: 00:00
Und. reg:REGISTRO GENERAL

FIRMANTE - FECHA
FRANCISCO DE PAULA DIAZ ARGUELLES-INTERVENTOR - 19/09/2018
serialNumber=S2833002E,CN=Sello de tiempo TS@ - @firma,OU=Secretaría General de Administración Digital,O=Secretaría de Estado de Función Pública,C=ES - 19/09/2018 11:20:00

La autenticidad de este documento se puede comprobar con el código 07E2000A02D000G2B7W5R8N2C2 en la web del Ayto. Antequera

LISTADO DE ACREEDORES POR OPERACIONES PENDIENTES DE APLICAR A PRESUPUESTO

DESCRIPCIÓN DE GASTO		APLICACIÓN	IMPORTE PENDIENTE DE APLICAR A PRESUPUESTO				IMPORTE PAGADO	OBSERVACIONES
CÓDIGO	DENOMINACIÓN	PRESUPUESTARIA	A 1 DE ENERO	ABONOS	CARGOS	A 31 DE DICIEMBRE	A 31 DE DICIEMBRE	
		SUMA ANTERIOR	592,76€	2.895.729,80€	433.174,25€	2.463.148,31€	0,00€	
2016 66001352	S/FRA. NÚM: 010494037730 FECHA: 25/11/2014 LA CRUZ	11 9330 22100 ANEJOS, DESARROLLO RURAL, GESTIÓN DEL PATRIMONIO ENERGIA ELECTRICA	0,00€	263,60€	263,60€	0,00€	0,00€	
2016 66001453	S/FRA. NÚM: 010494841421 FECHA: 05/01/2015 POLIGON	11 165 22100 ANEJOS, DESARROLLO RURAL, ALUMBRADO PÚBLICO ENERGIA ELECTRICA	0,00€	365,16€	365,16€	0,00€	0,00€	
2016 66001735	S/FRA. NÚM: 085018623925 FECHA: 16/12/2014 RECINTO	11 3380 22112 ANEJOS, DESARROLLO RURAL, FIESTAS POPULARES Y SUMINISTROS DE MATERIAL	0,00€	88,38€	88,38€	0,00€	0,00€	
2016 66001836	S/FRA. NÚM: 085001774548 FECHA: 17/12/2014 URBANIZ	11 9330 22100 ANEJOS, DESARROLLO RURAL, GESTIÓN DEL PATRIMONIO ENERGIA ELECTRICA	0,00€	579,01€	579,01€	0,00€	0,00€	
2016 66001832	S/FRA. NÚM: 999411586607 FECHA: 05/12/2014 VERA CR	11 9330 22100 ANEJOS, DESARROLLO RURAL, GESTIÓN DEL PATRIMONIO ENERGIA ELECTRICA	0,00€	4.508,85€	4.508,85€	0,00€	0,00€	
2016 66001821	S/FRA. NÚM: 999411601421 FECHA: 24/10/2014 ALTOS D	11 9330 22100 ANEJOS, DESARROLLO RURAL, GESTIÓN DEL PATRIMONIO ENERGIA ELECTRICA	0,00€	1.697,64€	1.697,64€	0,00€	0,00€	
2016 66000546	S/FRA. NÚM: 54 FECHA: 18/02/2016 CUOTA MANTENIMIEN	06 3200 212 FAMILIA, PROGRAMAS ADMINISTRACIÓN GENERAL DE EDIFICIOS Y OTRAS	0,00€	104,06€	104,06€	0,00€	0,00€	
2016 66001100	S/FRA. NÚM: 002334 FECHA: 31/12/2015 ANGULO-50 GAS	04 15320 210 MANTENIMIENTO, OBRAS, PAVIMENTACIÓN DE VÍAS INFRAESTRUCTURAS Y BIENES	0,00€	30,49€	30,49€	0,00€	0,00€	
		SUMA Y SIGUE	592,76€	2.903.366,99€	440.811,44€	2.463.148,31€	0,00€	

EXPEDIENTE:: 2018INTERV000001
Fecha: 22/02/2018
Hora: 00:00
Und. reg:REGISTRO GENERAL

FIRMANTE - FECHA
FRANCISCO DE PAULA DIAZ ARGUELLES-INTERVENTOR - 19/09/2018
serialNumber=S2833002E,CN=Sello de tiempo TS@ - @firma,OU=Secretaría General de Administración Digital,O=Secretaría de Estado de Función Pública,C=ES - 19/09/2018 11:20:00

La autenticidad de este documento se puede comprobar con el código 07E2000A02D000G2B7W5R8N2C2 en la web del Ayto. Antequera

LISTADO DE ACREEDORES POR OPERACIONES PENDIENTES DE APLICAR A PRESUPUESTO

DESCRIPCIÓN DE GASTO		APLICACIÓN PRESUPUESTARIA	IMPORTE PENDIENTE DE APLICAR A PRESUPUESTO				IMPORTE PAGADO	OBSERVACIONES
CÓDIGO	DENOMINACIÓN		A 1 DE ENERO	ABONOS	CARGOS	A 31 DE DICIEMBRE	A 31 DE DICIEMBRE	
		SUMA ANTERIOR	592,76€	2.903.366,99€	440.811,44€	2.463.148,31€	0,00€	
2016 66002046	S/FRA. NÚM: 6 FECHA: 04/05/2016 GASTO MES DE DICIE	07 130 22103 SEGURIDAD CIUDADANA, ADMINISTRACIÓN GENERAL DE COMBUSTIBLES Y	0,00€	24,00€	24,00€	0,00€	0,00€	
2016 66001494	S/FRA. NÚM: 010493663156 FECHA: 08/01/2015 SAN PED	11 165 22100 ANEJOS, DESARROLLO RURAL, ALUMBRADO PÚBLICO ENERGIA ELECTRICA	0,00€	2.897,79€	2.897,79€	0,00€	0,00€	
2016 66001346	S/FRA. NÚM: 10510272505 FECHA: 02/04/2014 PASAEO R	11 165 22100 ANEJOS, DESARROLLO RURAL, ALUMBRADO PÚBLICO ENERGIA ELECTRICA	0,00€	9,14€	9,14€	0,00€	0,00€	
2016 66001377	S/FRA. NÚM: 010493663063 FECHA: 12/12/2014 NUEVA A	11 165 22100 ANEJOS, DESARROLLO RURAL, ALUMBRADO PÚBLICO ENERGIA ELECTRICA	0,00€	2.254,23€	2.254,23€	0,00€	0,00€	
2016 66001419	S/FRA. NÚM: 01094469664 FECHA: 05/01/2015 UR MIRAD	11 165 22100 ANEJOS, DESARROLLO RURAL, ALUMBRADO PÚBLICO ENERGIA ELECTRICA	0,00€	1.381,10€	1.381,10€	0,00€	0,00€	
2016 66001477	S/FRA. NÚM: 010494705660 FECHA: 09/01/2015 CUESTA	11 165 22100 ANEJOS, DESARROLLO RURAL, ALUMBRADO PÚBLICO ENERGIA ELECTRICA	0,00€	3.879,77€	3.879,77€	0,00€	0,00€	
2016 66001423	S/FRA. NÚM: 010493712437 FECHA: 09/01/2015 ANTEQUE	11 165 22100 ANEJOS, DESARROLLO RURAL, ALUMBRADO PÚBLICO ENERGIA ELECTRICA	0,00€	2.277,03€	2.277,03€	0,00€	0,00€	
2016 66001500	S/FRA. NÚM: 85006332435 FECHA: 20/11/2014 CAMINO C	11 165 22100 ANEJOS, DESARROLLO RURAL, ALUMBRADO PÚBLICO ENERGIA ELECTRICA	0,00€	990,99€	990,99€	0,00€	0,00€	

SUMA Y SIGUE	592,76€	2.917.081,04€	454.525,49€	2.463.148,31€	0,00€

EXPEDIENTE:: 2018INTERV000001
Fecha: 22/02/2018
Hora: 00:00
Und. reg:REGISTRO GENERAL

FIRMANTE - FECHA
FRANCISCO DE PAULA DIAZ ARGUELLES-INTERVENTOR - 19/09/2018
serialNumber=S2833002E,CN=Sello de tiempo TS@ - @firma,OU=Secretaría General de Administración Digital,O=Secretaría de Estado de Función Pública,C=ES - 19/09/2018 11:20:00

La autenticidad de este documento se puede comprobar con el código 07E2000A02D000G2B7W5R8N2C2 en la web del Ayto. Antequera

LISTADO DE ACREEDORES POR OPERACIONES PENDIENTES DE APLICAR A PRESUPUESTO

DESCRIPCIÓN DE GASTO		APLICACIÓN	IMPORTE PENDIENTE DE APLICAR A PRESUPUESTO				IMPORTE PAGADO	OBSERVACIONES
CÓDIGO	DENOMINACIÓN	PRESUPUESTARIA	A 1 DE ENERO	ABONOS	CARGOS	A 31 DE DICIEMBRE	A 31 DE DICIEMBRE	
		SUMA ANTERIOR	592,76€	2.917.081,04€	454.525,49€	2.463.148,31€	0,00€	
2016 66001379	S/FRA. NÚM: 010494050835 FECHA: 31/12/2014 PLAZA F	11 165 22100 ANEJOS, DESARROLLO RURAL, ALUMBRADO PÚBLICO ENERGIA ELECTRICA	0,00€	824,75€	824,75€	0,00€	0,00€	
2016 66001454	S/FRA. NÚM: 010494841454 FECHA: 05/01/2015 POLIGON	11 165 22100 ANEJOS, DESARROLLO RURAL, ALUMBRADO PÚBLICO ENERGIA ELECTRICA	0,00€	237,74€	237,74€	0,00€	0,00€	
2016 66001484	S/FRA. NÚM: 10493662965 FECHA: 12/01/2015 C/ TORON	11 165 22100 ANEJOS, DESARROLLO RURAL, ALUMBRADO PÚBLICO ENERGIA ELECTRICA	0,00€	4.378,67€	4.378,67€	0,00€	0,00€	
2016 66001381	S/FRA. NÚM: 010493663124 FECHA: 12/01/2015 PALOMOS	11 165 22100 ANEJOS, DESARROLLO RURAL, ALUMBRADO PÚBLICO ENERGIA ELECTRICA	0,00€	3.648,09€	3.648,09€	0,00€	0,00€	
2016 66001413	S/FRA. NÚM: 010494452038 FECHA: 17/12/2014 URBANIZ	11 165 22100 ANEJOS, DESARROLLO RURAL, ALUMBRADO PÚBLICO ENERGIA ELECTRICA	0,00€	240,83€	240,83€	0,00€	0,00€	
2016 66001420	S/FRA. NÚM: 010494282372 FECHA: 18/12/2014 BARRIO	11 165 22100 ANEJOS, DESARROLLO RURAL, ALUMBRADO PÚBLICO ENERGIA ELECTRICA	0,00€	1.205,30€	1.205,30€	0,00€	0,00€	
2016 66001330	S/FRA. NÚM: 10494829709 FECHA: 20/08/2012 URB TORR	11 165 22100 ANEJOS, DESARROLLO RURAL, ALUMBRADO PÚBLICO ENERGIA ELECTRICA	0,00€	11,84€	11,84€	0,00€	0,00€	
2016 66001338	S/FRA. NÚM: 010493682496 FECHA: 22/12/2014 ANTONIO	11 165 22100 ANEJOS, DESARROLLO RURAL, ALUMBRADO PÚBLICO ENERGIA ELECTRICA	0,00€	2.707,72€	2.707,72€	0,00€	0,00€	

SUMA Y SIGUE 592,76€ 2.930.335,98€ 467.780,43€ 2.463.148,31€ 0,00€

EXPEDIENTE:: 2018INTERV000001
Fecha: 22/02/2018
Hora: 00:00
Und. reg:REGISTRO GENERAL

FIRMANTE - FECHA
FRANCISCO DE PAULA DIAZ ARGUELLES-INTERVENTOR - 19/09/2018
serialNumber=S2833002E,CN=Sello de tiempo TS@ - @firma,OU=Secretaría General de Administración Digital,O=Secretaría de Estado de Función Pública,C=ES - 19/09/2018 11:20:00

La autenticidad de este documento se puede comprobar con el código 07E2000A02D000G2B7W5R8N2C2 en la web del Ayto. Antequera

LISTADO DE ACREEDORES POR OPERACIONES PENDIENTES DE APLICAR A PRESUPUESTO

DESCRIPCIÓN DE GASTO		APLICACIÓN	IMPORTE PENDIENTE DE APLICAR A PRESUPUESTO				IMPORTE PAGADO	OBSERVACIONES
CÓDIGO	DENOMINACIÓN	PRESUPUESTARIA	A 1 DE ENERO	ABONOS	CARGOS	A 31 DE DICIEMBRE	A 31 DE DICIEMBRE	
		SUMA ANTERIOR	592,76€	2.930.335,98€	467.780,43€	2.463.148,31€	0,00€	
2016 66001386	S/FRA. NÚM: 010493662932 FECHA: 09/01/2015 BARRIO	11 165 22100 ANEJOS, DESARROLLO RURAL, ALUMBRADO PÚBLICO ENERGIA ELECTRICA	0,00€	1.823,24€	1.823,24€	0,00€	0,00€	
2016 66001324	S/FRA. NÚM: 010493849314 FECHA: 14/11/2014 LUGAR P	11 9330 22100 ANEJOS, DESARROLLO RURAL, GESTIÓN DEL PATRIMONIO ENERGIA ELECTRICA	0,00€	207,01€	207,01€	0,00€	0,00€	
2016 66001506	S/FRA. NÚM: 10493662970 FECHA: 12/01/2015 ALAMEDA	11 165 22100 ANEJOS, DESARROLLO RURAL, ALUMBRADO PÚBLICO ENERGIA ELECTRICA	0,00€	3.743,66€	3.743,66€	0,00€	0,00€	
2016 66001469	S/FRA. NÚM: 01094904615 FECHA: 15/12/2014 LUGAR CO	11 165 22100 ANEJOS, DESARROLLO RURAL, ALUMBRADO PÚBLICO ENERGIA ELECTRICA	0,00€	459,48€	459,48€	0,00€	0,00€	
2016 66001422	S/FRA. NÚM: 010494050854 FECHA: 12/01/2015 URBANIZ	11 165 22100 ANEJOS, DESARROLLO RURAL, ALUMBRADO PÚBLICO ENERGIA ELECTRICA	0,00€	1.868,08€	1.868,08€	0,00€	0,00€	
2016 66001329	S/FRA. NÚM: 010494282143 FECHA: 24/12/2014 FUENTE	11 9330 22100 ANEJOS, DESARROLLO RURAL, GESTIÓN DEL PATRIMONIO ENERGIA ELECTRICA	0,00€	57,65€	57,65€	0,00€	0,00€	
2016 66001486	S/FRA. NÚM: 10494074021 FECHA: 26/12/2014 ALTOS DE	11 165 22100 ANEJOS, DESARROLLO RURAL, ALUMBRADO PÚBLICO ENERGIA ELECTRICA	0,00€	3.385,57€	3.385,57€	0,00€	0,00€	
2016 66001795	S/FRA. NÚM: 999411608176 FECHA: 05/01/2015 PLAZA F	11 9330 22100 ANEJOS, DESARROLLO RURAL, GESTIÓN DEL PATRIMONIO ENERGIA ELECTRICA	0,00€	4.863,07€	4.863,07€	0,00€	0,00€	

SUMA Y SIGUE 592,76€ 2.946.743,74€ 484.188,19€ 2.463.148,31€ 0,00€

EXPEDIENTE:: 2018INTERV000001
Fecha: 22/02/2018
Hora: 00:00
Und. reg:REGISTRO GENERAL

FIRMANTE - FECHA
FRANCISCO DE PAULA DIAZ ARGUELLES-INTERVENTOR - 19/09/2018
serialNumber=S2833002E,CN=Sello de tiempo TS@ - @firma,OU=Secretaría General de Administración Digital,O=Secretaría de Estado de Función Pública,C=ES - 19/09/2018 11:20:00

La autenticidad de este documento se puede comprobar con el código 07E2000A02D000G2B7W5R8N2C2 en la web del Ayto. Antequera

LISTADO DE ACREEDORES POR OPERACIONES PENDIENTES DE APLICAR A PRESUPUESTO

DESCRIPCIÓN DE GASTO		APLICACIÓN	IMPORTE PENDIENTE DE APLICAR A PRESUPUESTO				IMPORTE PAGADO	OBSERVACIONES
CÓDIGO	DENOMINACIÓN	PRESUPUESTARIA	A 1 DE ENERO	ABONOS	CARGOS	A 31 DE DICIEMBRE	A 31 DE DICIEMBRE	
		SUMA ANTERIOR	592,76€	2.946.743,74€	484.188,19€	2.463.148,31€	0,00€	
2016 66001768	S/FRA. NÚM: 999411955261 FECHA: 03/12/2014 LUGAR P	11 165 22100 ANEJOS, DESARROLLO RURAL, ALUMBRADO PÚBLICO ENERGIA ELECTRICA	0,00€	3.424,46€	3.424,46€	0,00€	0,00€	
2016 66001796	S/FRA. NÚM: 999411587668 FECHA: 11/01/2014 PZ FERN	11 9330 22100 ANEJOS, DESARROLLO RURAL, GESTIÓN DEL PATRIMONIO ENERGIA ELECTRICA	0,00€	523,46€	523,46€	0,00€	0,00€	
2016 66001773	S/FRA. NÚM: 999411582617 FECHA: 05/12/2014 AVENIDA	11 165 22100 ANEJOS, DESARROLLO RURAL, ALUMBRADO PÚBLICO ENERGIA ELECTRICA	0,00€	1.534,40€	1.534,40€	0,00€	0,00€	
2016 66001804	S/FRA. NÚM: 999411592361 FECHA: 05/01/2015 SAN ISI	11 9330 22100 ANEJOS, DESARROLLO RURAL, GESTIÓN DEL PATRIMONIO ENERGIA ELECTRICA	0,00€	2.071,33€	2.071,33€	0,00€	0,00€	
2016 66001780	S/FRA. NÚM: 99942905174 FECHA: 31/12/2014 SANTA CL	11 165 22100 ANEJOS, DESARROLLO RURAL, ALUMBRADO PÚBLICO ENERGIA ELECTRICA	0,00€	6.997,25€	6.997,25€	0,00€	0,00€	
2016 66001766	S/FRA. NÚM: 999411583551 FECHA: 06/10/2014 BARRIO	11 165 22100 ANEJOS, DESARROLLO RURAL, ALUMBRADO PÚBLICO ENERGIA ELECTRICA	0,00€	657,94€	657,94€	0,00€	0,00€	
2016 66001803	S/FRA. NÚM: 999411581457 FECHA: 17/12/2014 ANCHA 2	11 9330 22100 ANEJOS, DESARROLLO RURAL, GESTIÓN DEL PATRIMONIO ENERGIA ELECTRICA	0,00€	1.152,97€	1.152,97€	0,00€	0,00€	
2016 66001806	S/FRA. NÚM: 999433468380 FECHA: 17/12/2014 PARAJE	11 9330 22100 ANEJOS, DESARROLLO RURAL, GESTIÓN DEL PATRIMONIO ENERGIA ELECTRICA	0,00€	560,84€	560,84€	0,00€	0,00€	

SUMA Y SIGUE 592,76€ 2.963.666,39€ 501.110,84€ 2.463.148,31€ 0,00€

EXPEDIENTE:: 2018INTERV000001
Fecha: 22/02/2018
Hora: 00:00
Und. reg:REGISTRO GENERAL

FIRMANTE - FECHA
FRANCISCO DE PAULA DIAZ ARGUELLES-INTERVENTOR - 19/09/2018
serialNumber=S2833002E,CN=Sello de tiempo TS@ - @firma,OU=Secretaría General de Administración Digital,O=Secretaría de Estado de Función Pública,C=ES - 19/09/2018 11:20:00

La autenticidad de este documento se puede comprobar con el código 07E2000A02D000G2B7W5R8N2C2 en la web del Ayto. Antequera

LISTADO DE ACREEDORES POR OPERACIONES PENDIENTES DE APLICAR A PRESUPUESTO

DESCRIPCIÓN DE GASTO CÓDIGO	DENOMINACIÓN	APLICACIÓN PRESUPUESTARIA	IMPORTE PENDIENTE DE APLICAR A PRESUPUESTO A 1 DE ENERO	ABONOS	CARGOS	A 31 DE DICIEMBRE	IMPORTE PAGADO A 31 DE DICIEMBRE	OBSERVACIONES
		SUMA ANTERIOR	592,76€	2.963.666,39€	501.110,84€	2.463.148,31€	0,00€	
2016 66001814	S/FRA. NÚM: 99941728934 FECHA: 31/12/2014 PLAZA CO	11 9330 22100 ANEJOS, DESARROLLO RURAL, GESTIÓN DEL PATRIMONIO ENERGIA ELECTRICA	0,00€	30.533,34€	30.533,34€	0,00€	0,00€	
2016 66001784	S/FRA. NÚM: 999411585295 FECHA: 30/12/2014 ANTONIO	11 165 22100 ANEJOS, DESARROLLO RURAL, ALUMBRADO PÚBLICO ENERGIA ELECTRICA	0,00€	318,98€	318,98€	0,00€	0,00€	
2016 66001765	S/FRA. NÚM: 999433511051 FECHA: 17/12/2014 LA QUIN	11 165 22100 ANEJOS, DESARROLLO RURAL, ALUMBRADO PÚBLICO ENERGIA ELECTRICA	0,00€	5.315,79€	5.315,79€	0,00€	0,00€	
2016 66001776	S/FRA. NÚM: 999411589437 FECHA: 17/12/2014 FEDERIC	11 165 22100 ANEJOS, DESARROLLO RURAL, ALUMBRADO PÚBLICO ENERGIA ELECTRICA	0,00€	2.677,45€	2.677,45€	0,00€	0,00€	
2016 66001771	S/FRA. NÚM: 999411588452 FECHA: 04/12/2014 CANTARE	11 165 22100 ANEJOS, DESARROLLO RURAL, ALUMBRADO PÚBLICO ENERGIA ELECTRICA	0,00€	3.219,48€	3.219,48€	0,00€	0,00€	
2016 66001808	S/FRA. NÚM: 9994115860560034 FECHA: 01/12/2014 EST	11 9330 22100 ANEJOS, DESARROLLO RURAL, GESTIÓN DEL PATRIMONIO ENERGIA ELECTRICA	0,00€	846,79€	846,79€	0,00€	0,00€	
2016 66001756	S/FRA. NÚM: 085004761581 FECHA: 13/01/2015 U7RBANI	11 165 22100 ANEJOS, DESARROLLO RURAL, ALUMBRADO PÚBLICO ENERGIA ELECTRICA	0,00€	2.130,14€	2.130,14€	0,00€	0,00€	
2016 66001757	S/FRA. NÚM: 085004761824 FECHA: 17/12/2014 URBANIZ	11 165 22100 ANEJOS, DESARROLLO RURAL, ALUMBRADO PÚBLICO ENERGIA ELECTRICA	0,00€	2.032,80€	2.032,80€	0,00€	0,00€	

SUMA Y SIGUE 592,76€ 3.010.741,16€ 548.185,61€ 2.463.148,31€ 0,00€

EXPEDIENTE:: 2018INTERV000001
Fecha: 22/02/2018
Hora: 00:00
Und. reg:REGISTRO GENERAL

FIRMANTE - FECHA
FRANCISCO DE PAULA DIAZ ARGUELLES-INTERVENTOR - 19/09/2018
serialNumber=S2833002E,CN=Sello de tiempo TS@ - @firma,OU=Secretaría General de Administración Digital,O=Secretaría de Estado de Función Pública,C=ES - 19/09/2018 11:20:00

La autenticidad de este documento se puede comprobar con el código 07E2000A02D000G2B7W5R8N2C2 en la web del Ayto. Antequera

LISTADO DE ACREEDORES POR OPERACIONES PENDIENTES DE APLICAR A PRESUPUESTO

DESCRIPCIÓN DE GASTO		APLICACIÓN	IMPORTE PENDIENTE DE APLICAR A PRESUPUESTO				IMPORTE PAGADO	OBSERVACIONES
CÓDIGO	DENOMINACIÓN	PRESUPUESTARIA	A 1 DE ENERO	ABONOS	CARGOS	A 31 DE DICIEMBRE	A 31 DE DICIEMBRE	
		SUMA ANTERIOR	592,76€	3.010.741,16€	548.185,61€	2.463.148,31€	0,00€	
2016 66001758	S/FRA. NÚM: 999411559334 FECHA: 14/11/2014 UR ALTO	11 165 22100 ANEJOS, DESARROLLO RURAL, ALUMBRADO PÚBLICO ENERGIA ELECTRICA	0,00€	1.047,80€	1.047,80€	0,00€	0,00€	
2016 66001759	S/FRA. NÚM: 999411559790 FECHA: 02/12/2014 CAPUCHI	11 165 22100 ANEJOS, DESARROLLO RURAL, ALUMBRADO PÚBLICO ENERGIA ELECTRICA	0,00€	669,41€	669,41€	0,00€	0,00€	
2016 66001336	S/FRA. NÚM: 010494823078 FECHA: 18/12/2014 ANCHA-C	11 165 22100 ANEJOS, DESARROLLO RURAL, ALUMBRADO PÚBLICO ENERGIA ELECTRICA	0,00€	49,84€	49,84€	0,00€	0,00€	
2016 66001508	S/FRA. NÚM: 085028675772 FECHA: 09/12/2014 AVENIDA	11 165 22100 ANEJOS, DESARROLLO RURAL, ALUMBRADO PÚBLICO ENERGIA ELECTRICA	0,00€	1.303,78€	1.303,78€	0,00€	0,00€	
2016 66001388	S/FRA. NÚM: 010517253799 FECHA: 08/01/2015 CIUDAD	11 165 22100 ANEJOS, DESARROLLO RURAL, ALUMBRADO PÚBLICO ENERGIA ELECTRICA	0,00€	660,06€	660,06€	0,00€	0,00€	
2016 66001425	S/FRA. NÚM: 010494147464 FECHA: 05/01/2015 ANTEQUE	11 165 22100 ANEJOS, DESARROLLO RURAL, ALUMBRADO PÚBLICO ENERGIA ELECTRICA	0,00€	469,47€	469,47€	0,00€	0,00€	
2016 66001326	S/FRA. NÚM: 010494682297 FECHA: 17/12/2014 URBANIZ	11 9330 22100 ANEJOS, DESARROLLO RURAL, GESTIÓN DEL PATRIMONIO ENERGIA ELECTRICA	0,00€	174,36€	174,36€	0,00€	0,00€	
2016 66001482	S/FRA. NÚM: 010494304514 FECHA: 22/10/2014 LUGAR C	11 165 22100 ANEJOS, DESARROLLO RURAL, ALUMBRADO PÚBLICO ENERGIA ELECTRICA	0,00€	95,61€	95,61€	0,00€	0,00€	

SUMA Y SIGUE 592,76€ 3.015.211,49€ 552.655,94€ 2.463.148,31€ 0,00€

EXPEDIENTE:: 2018INTERV000001
Fecha: 22/02/2018
Hora: 00:00
Und. reg:REGISTRO GENERAL

FIRMANTE - FECHA
FRANCISCO DE PAULA DIAZ ARGUELLES-INTERVENTOR - 19/09/2018
serialNumber=S2833002E,CN=Sello de tiempo TS@ - @firma,OU=Secretaría General de Administración Digital,O=Secretaría de Estado de Función Pública,C=ES - 19/09/2018 11:20:00

La autenticidad de este documento se puede comprobar con el código 07E2000A02D000G2B7W5R8N2C2 en la web del Ayto. Antequera

LISTADO DE ACREEDORES POR OPERACIONES PENDIENTES DE APLICAR A PRESUPUESTO

DESCRIPCIÓN DE GASTO		APLICACIÓN	IMPORTE PENDIENTE DE APLICAR A PRESUPUESTO				IMPORTE PAGADO	OBSERVACIONES
CÓDIGO	DENOMINACIÓN	PRESUPUESTARIA	A 1 DE ENERO	ABONOS	CARGOS	A 31 DE DICIEMBRE	A 31 DE DICIEMBRE	
		SUMA ANTERIOR	592,76€	3.015.211,49€	552.655,94€	2.463.148,31€	0,00€	
2016 66001340	S/FRA. NÚM: 010494431411 FECHA: 09/01/2015 AVENIDA	11 165 22100 ANEJOS, DESARROLLO RURAL, ALUMBRADO PÚBLICO ENERGIA ELECTRICA	0,00€	454,46€	454,46€	0,00€	0,00€	
2016 66001374	S/FRA. NÚM: 010493663464 FECHA: 07/01/2015 SAN RAF	11 9330 22100 ANEJOS, DESARROLLO RURAL, GESTIÓN DEL PATRIMONIO ENERGIA ELECTRICA	0,00€	618,04€	618,04€	0,00€	0,00€	
2016 66001731	S/FRA. NÚM: 010493663517 FECHA: 05/01/2015 ORTIZ R	11 165 22100 ANEJOS, DESARROLLO RURAL, ALUMBRADO PÚBLICO ENERGIA ELECTRICA	0,00€	1.086,92€	1.086,92€	0,00€	0,00€	
2016 66001418	S/FRA. NÚM: 010494452173 FECHA: 18/12/2014 URBANIZ	11 165 22100 ANEJOS, DESARROLLO RURAL, ALUMBRADO PÚBLICO ENERGIA ELECTRICA	0,00€	416,53€	416,53€	0,00€	0,00€	
2016 66001359	S/FRA. NÚM: 010493767814 FECHA: 23/12/2014 C/FUENT	11 9330 22100 ANEJOS, DESARROLLO RURAL, GESTIÓN DEL PATRIMONIO ENERGIA ELECTRICA	0,00€	158,48€	158,48€	0,00€	0,00€	
2016 66001460	S/FRA. NÚM: 010511245694 FECHA: 22/12/2014 LUGAR C	11 165 22100 ANEJOS, DESARROLLO RURAL, ALUMBRADO PÚBLICO ENERGIA ELECTRICA	0,00€	792,29€	792,29€	0,00€	0,00€	
2016 66001462	S/FRA. NÚM: 010494526023 FECHA: 09/01/2015 COLINA	11 165 22100 ANEJOS, DESARROLLO RURAL, ALUMBRADO PÚBLICO ENERGIA ELECTRICA	0,00€	1.552,38€	1.552,38€	0,00€	0,00€	
2016 66001315	S/FRA. NÚM: 010494764745 FECHA: 16/12/2014 FACTURA	11 165 22100 ANEJOS, DESARROLLO RURAL, ALUMBRADO PÚBLICO ENERGIA ELECTRICA	0,00€	842,54€	842,54€	0,00€	0,00€	

SUMA Y SIGUE 592,76€ 3.021.133,13€ 558.577,58€ 2.463.148,31€ 0,00€

EXPEDIENTE:: 2018INTERV000001
Fecha: 22/02/2018
Hora: 00:00
Und. reg:REGISTRO GENERAL

FIRMANTE - FECHA
FRANCISCO DE PAULA DIAZ ARGUELLES-INTERVENTOR - 19/09/2018
serialNumber=S2833002E,CN=Sello de tiempo TS@ - @firma,OU=Secretaría General de Administración Digital,O=Secretaría de Estado de Función Pública,C=ES - 19/09/2018 11:20:00

La autenticidad de este documento se puede comprobar con el código 07E2000A02D000G2B7W5R8N2C2 en la web del Ayto. Antequera

LISTADO DE ACREEDORES POR OPERACIONES PENDIENTES DE APLICAR A PRESUPUESTO

DESCRIPCIÓN DE GASTO		APLICACIÓN	IMPORTE PENDIENTE DE APLICAR A PRESUPUESTO				IMPORTE PAGADO	OBSERVACIONES
CÓDIGO	DENOMINACIÓN	PRESUPUESTARIA	A 1 DE ENERO	ABONOS	CARGOS	A 31 DE DICIEMBRE	A 31 DE DICIEMBRE	
		SUMA ANTERIOR	592,76€	3.021.133,13€	558.577,58€	2.463.148,31€	0,00€	
2016 66001316	S/FRA. NÚM: 10494323401 FECHA: 17/09/2012 CUESTA T	11 165 22100 ANEJOS, DESARROLLO RURAL, ALUMBRADO PÚBLICO ENERGIA ELECTRICA	0,00€	1.958,45€	1.958,45€	0,00€	0,00€	
2016 66001317	S/FRA. NÚM: 010494594086 FECHA: 02/01/2015 ORTIZ R	11 9330 22100 ANEJOS, DESARROLLO RURAL, GESTIÓN DEL PATRIMONIO ENERGIA ELECTRICA OTRAS	0,00€	191,26€	191,26€	0,00€	0,00€	
2016 66001319	S/FRA. NÚM: 010511914425 FECHA: 17/12/2014 CAMINO	11 9330 22100 ANEJOS, DESARROLLO RURAL, GESTIÓN DEL PATRIMONIO ENERGIA ELECTRICA OTRAS	0,00€	80,78€	80,78€	0,00€	0,00€	
2016 66001320	S/FRA. NÚM: 10493884987 FECHA: 17/12/2014 CAMINO C	11 9330 22100 ANEJOS, DESARROLLO RURAL, GESTIÓN DEL PATRIMONIO ENERGIA ELECTRICA OTRAS	0,00€	424,58€	424,58€	0,00€	0,00€	
2016 66001321	S/FRA. NÚM: 010493993384 FECHA: 16/12/2014 PLAZA D	11 9330 22100 ANEJOS, DESARROLLO RURAL, GESTIÓN DEL PATRIMONIO ENERGIA ELECTRICA OTRAS	0,00€	118,04€	118,04€	0,00€	0,00€	
2016 66001322	S/FRA. NÚM: 010494616821 FECHA: 14/01/2015 CARRETE	11 9330 22100 ANEJOS, DESARROLLO RURAL, GESTIÓN DEL PATRIMONIO ENERGIA ELECTRICA OTRAS	0,00€	891,49€	891,49€	0,00€	0,00€	
2016 66001760	S/FRA. NÚM: 999411592676 FECHA: 02/12/2014 RASTRO	11 165 22100 ANEJOS, DESARROLLO RURAL, ALUMBRADO PÚBLICO ENERGIA ELECTRICA	0,00€	997,77€	997,77€	0,00€	0,00€	
2016 66001761	S/FRA. NÚM: 999411586461 FECHA: 12/11/2014 LOS TIN	11 165 22100 ANEJOS, DESARROLLO RURAL, ALUMBRADO PÚBLICO ENERGIA ELECTRICA	0,00€	1.713,60€	1.713,60€	0,00€	0,00€	

SUMA Y SIGUE 592,76€ 3.027.509,10€ 564.953,55€ 2.463.148,31€ 0,00€

EXPEDIENTE:: 2018INTERV000001
Fecha: 22/02/2018
Hora: 00:00
Und. reg:REGISTRO GENERAL

FIRMANTE - FECHA
FRANCISCO DE PAULA DIAZ ARGUELLES-INTERVENTOR - 19/09/2018
serialNumber=S2833002E,CN=Sello de tiempo TS@ - @firma,OU=Secretaría General de Administración Digital,O=Secretaría de Estado de Función Pública,C=ES - 19/09/2018 11:20:00

La autenticidad de este documento se puede comprobar con el código 07E2000A02D000G2B7W5R8N2C2 en la web del Ayto. Antequera

LISTADO DE ACREEDORES POR OPERACIONES PENDIENTES DE APLICAR A PRESUPUESTO

DESCRIPCIÓN DE GASTO CÓDIGO	DENOMINACIÓN	APLICACIÓN PRESUPUESTARIA	IMPORTE PENDIENTE DE APLICAR A PRESUPUESTO A 1 DE ENERO	ABONOS	CARGOS	A 31 DE DICIEMBRE	IMPORTE PAGADO A 31 DE DICIEMBRE	OBSERVACIONES
		SUMA ANTERIOR	592,76€	3.027.509,10€	564.953,55€	2.463.148,31€	0,00€	
2016 66001763	S/FRA. NÚM: 999411595147 FECHA: 03/12/2014 URBANIZ	11 165 22100 ANEJOS, DESARROLLO RURAL, ALUMBRADO PÚBLICO ENERGIA ELECTRICA	0,00€	2.710,43€	2.710,43€	0,00€	0,00€	
2016 66001752	S/FRA. NÚM: 010494841207 FECHA: 05/01/2015 POLIGON	11 165 22100 ANEJOS, DESARROLLO RURAL, ALUMBRADO PÚBLICO ENERGIA ELECTRICA	0,00€	484,42€	484,42€	0,00€	0,00€	
2016 66001754	S/FRA. NÚM: 085028878017 FECHA: 27/11/2014 VIRGEN	11 9330 22100 ANEJOS, DESARROLLO RURAL, GESTIÓN DEL PATRIMONIO ENERGIA ELECTRICA	0,00€	54,91€	54,91€	0,00€	0,00€	
2016 66001553	S/FRA. NÚM: 333 FECHA: 14/04/2016 Gastos compra co	04 15320 22103 MANTENIMIENTO, OBRAS, PAVIMENTACIÓN DE VÍAS COMBUSTIBLES Y	0,00€	40,00€	40,00€	0,00€	0,00€	
2016 66001819	S/FRA. NÚM: 85000010540 FECHA: 24/12/2014 ALTOS DE	11 9330 22100 ANEJOS, DESARROLLO RURAL, GESTIÓN DEL PATRIMONIO ENERGIA ELECTRICA	0,00€	2.902,26€	2.902,26€	0,00€	0,00€	
2016 66001105	S/FRA. NÚM: 002319 FECHA: 31/12/2015 ARANDELA PLAN	04 15320 210 MANTENIMIENTO, OBRAS, PAVIMENTACIÓN DE VÍAS INFRAESTRUCTURAS Y BIENES	0,00€	67,91€	67,91€	0,00€	0,00€	
2016 66002012	Nº FACTURA 015 RAMOS REGIDORA Y MANOLAS.REAL FERIA	01 912 22601 REGIMEN INTERIOR Y ÓRGANOS DE GOBIERNO ATENCIONES PROTOCOLARIAS	0,00€	226,00€	226,00€	0,00€	0,00€	
2016 66000841	FACTURA Nº21 TRABAJO DE MANTENIMIENTO EN COLEGIO P	06 3200 212 FAMILIA, PROGRAMAS ADMINISTRACIÓN GENERAL DE EDIFICIOS Y OTRAS	0,00€	1.228,36€	1.228,36€	0,00€	0,00€	

SUMA Y SIGUE	592,76€	3.035.223,39€	572.667,84€	2.463.148,31€	0,00€

EXPEDIENTE:: 2018INTERV000001
Fecha: 22/02/2018
Hora: 00:00
Und. reg:REGISTRO GENERAL

FIRMANTE - FECHA
FRANCISCO DE PAULA DIAZ ARGUELLES-INTERVENTOR - 19/09/2018
serialNumber=S2833002E,CN=Sello de tiempo TS@ - @firma,OU=Secretaría General de Administración Digital,O=Secretaría de Estado de Función Pública,C=ES - 19/09/2018 11:20:00

La autenticidad de este documento se puede comprobar con el código 07E2000A02D000G2B7W5R8N2C2 en la web del Ayto. Antequera

LISTADO DE ACREEDORES POR OPERACIONES PENDIENTES DE APLICAR A PRESUPUESTO

DESCRIPCIÓN DE GASTO		APLICACIÓN PRESUPUESTARIA	IMPORTE PENDIENTE DE APLICAR A PRESUPUESTO				IMPORTE PAGADO	OBSERVACIONES
CÓDIGO	DENOMINACIÓN		A 1 DE ENERO	ABONOS	CARGOS	A 31 DE DICIEMBRE	A 31 DE DICIEMBRE	
		SUMA ANTERIOR	592,76€	3.035.223,39€	572.667,84€	2.463.148,31€	0,00€	
2016 66000842	FACTURA Nº22 TRABAJO DE MANTENIMIENTO Y REPARACION	06 3200 212 FAMILIA, PROGRAMAS ADMINISTRACIÓN GENERAL DE EDIFICIOS Y OTRAS	0,00€	304,61€	304,61€	0,00€	0,00€	
2016 66001753	S/FRA. NÚM: 010493880978 FECHA: 05/01/2015 URBANIZ	11 165 22100 ANEJOS, DESARROLLO RURAL, ALUMBRADO PÚBLICO ENERGIA ELECTRICA	0,00€	657,04€	657,04€	0,00€	0,00€	
2016 66001516	S/FRA. NÚM: 332 FECHA: 12/04/2016 Gastos compra co	04 15320 22103 MANTENIMIENTO, OBRAS, PAVIMENTACIÓN DE VÍAS COMBUSTIBLES Y	0,00€	77,29€	77,29€	0,00€	0,00€	
2016 66002016	S/FRA. NÚM: 37 FECHA: 12/05/2016 GASTOS DE LOCOMOC	04 15321 210 MANTENIMIENTO, OBRAS, VIAS PUBLICAS ANEJOS INFRAESTRUCTURAS Y BIENES	0,00€	40,00€	40,00€	0,00€	0,00€	
2016 66002017	S/FRA. NÚM: 36 FECHA: 12/05/2016 GASTOS DE LOCOMOC	04 15321 210 MANTENIMIENTO, OBRAS, VIAS PUBLICAS ANEJOS INFRAESTRUCTURAS Y BIENES	0,00€	26,00€	26,00€	0,00€	0,00€	
2016 66002020	S/FRA. NÚM: 33 FECHA: 12/05/2016 GASTO VEHICULO FU	04 15320 210 MANTENIMIENTO, OBRAS, PAVIMENTACIÓN DE VÍAS INFRAESTRUCTURAS Y BIENES	0,00€	78,86€	78,86€	0,00€	0,00€	
2016 66002027	S/FRA. NÚM: 25 FECHA: 06/05/2016 GASTOS COMBUSTIBL	04 24145 61173 MANTENIMIENTO, OBRAS, OBRAS AEPSA 2015 RECUPERACION FUENTE	0,00€	42,00€	42,00€	0,00€	0,00€	
2016 66002044	S/FRA. NÚM: 8 FECHA: 04/05/2016 GASTO MES DE DICIE	07 130 22103 SEGURIDAD CIUDADANA, ADMINISTRACIÓN GENERAL DE COMBUSTIBLES Y	0,00€	238,40€	238,40€	0,00€	0,00€	

SUMA Y SIGUE	592,76€	3.036.687,59€	574.132,04€	2.463.148,31€	0,00€

EXPEDIENTE:: 2018INTERV000001
Fecha: 22/02/2018
Hora: 00:00
Und. reg:REGISTRO GENERAL

FIRMANTE - FECHA
FRANCISCO DE PAULA DIAZ ARGUELLES-INTERVENTOR - 19/09/2018
serialNumber=S2833002E,CN=Sello de tiempo TS@ - @firma,OU=Secretaría General de Administración Digital,O=Secretaría de Estado de Función Pública,C=ES - 19/09/2018 11:20:00

La autenticidad de este documento se puede comprobar con el código 07E2000A02D000G2B7W5R8N2C2 en la web del Ayto. Antequera

LISTADO DE ACREEDORES POR OPERACIONES PENDIENTES DE APLICAR A PRESUPUESTO

DESCRIPCIÓN DE GASTO CÓDIGO	DENOMINACIÓN	APLICACIÓN PRESUPUESTARIA	IMPORTE PENDIENTE DE APLICAR A PRESUPUESTO A 1 DE ENERO	ABONOS	CARGOS	A 31 DE DICIEMBRE	IMPORTE PAGADO A 31 DE DICIEMBRE	OBSERVACIONES
		SUMA ANTERIOR	592,76€	3.036.687,59€	574.132,04€	2.463.148,31€	0,00€	
2016 66002040	S/FRA. NÚM: 12 FECHA: 04/05/2016 GASTO MES DE DICI	07 130 22103 SEGURIDAD CIUDADANA, ADMINISTRACIÓN GENERAL DE COMBUSTIBLES Y	0,00€	284,86€	284,86€	0,00€	0,00€	
2016 66002042	S/FRA. NÚM: 10 FECHA: 04/05/2016 GASTO MES DE DICI	07 130 22103 SEGURIDAD CIUDADANA, ADMINISTRACIÓN GENERAL DE COMBUSTIBLES Y	0,00€	102,25€	102,25€	0,00€	0,00€	
2016 66002047	S/FRA. NÚM: 5 FECHA: 04/05/2016 GASTO MES DE DICIE	07 130 22103 SEGURIDAD CIUDADANA, ADMINISTRACIÓN GENERAL DE COMBUSTIBLES Y	0,00€	117,89€	117,89€	0,00€	0,00€	
2016 66001074	S/FRA. NÚM: 002327 FECHA: 31/12/2015 CINTA SEÑALIZ	04 9330 22199 MANTENIMIENTO, OBRAS, GESTIÓN DEL PATRIMONIO OTROS SUMINISTROS	0,00€	13,88€	13,88€	0,00€	0,00€	
2016 66002022	S/FRA. NÚM: 31 FECHA: 12/05/2016 GASTO VEHICULO SE	04 15320 210 MANTENIMIENTO, OBRAS, PAVIMENTACIÓN DE VÍAS INFRAESTRUCTURAS Y BIENES	0,00€	40,00€	40,00€	0,00€	0,00€	
2016 66002024	S/FRA. NÚM: 29 FECHA: 12/05/2016 GASTO VEHICULO SE	04 15320 210 MANTENIMIENTO, OBRAS, PAVIMENTACIÓN DE VÍAS INFRAESTRUCTURAS Y BIENES	0,00€	70,00€	70,00€	0,00€	0,00€	
2016 66002050	S/FRA. NÚM: 2 FECHA: 28/04/2016 GASTOS COMBUSTIBLE	11 165 22103 ANEJOS, DESARROLLO RURAL, ALUMBRADO PÚBLICO COMBUSTIBLES Y	0,00€	96,00€	96,00€	0,00€	0,00€	
2016 66002031	S/FRA. NÚM: 21 FECHA: 06/05/2016 GASTO COMBUSTIBLE	04 15320 210 MANTENIMIENTO, OBRAS, PAVIMENTACIÓN DE VÍAS INFRAESTRUCTURAS Y BIENES	0,00€	70,00€	70,00€	0,00€	0,00€	

SUMA Y SIGUE 592,76€ 3.037.482,47€ 574.926,92€ 2.463.148,31€ 0,00€

EXPEDIENTE:: 2018INTERV000001
Fecha: 22/02/2018
Hora: 00:00
Und. reg:REGISTRO GENERAL

FIRMANTE - FECHA
FRANCISCO DE PAULA DIAZ ARGUELLES-INTERVENTOR - 19/09/2018
serialNumber=S2833002E,CN=Sello de tiempo TS@ - @firma,OU=Secretaría General de Administración Digital,O=Secretaría de Estado de Función Pública,C=ES - 19/09/2018 11:20:00

La autenticidad de este documento se puede comprobar con el código 07E2000A02D000G2B7W5R8N2C2 en la web del Ayto. Antequera

LISTADO DE ACREEDORES POR OPERACIONES PENDIENTES DE APLICAR A PRESUPUESTO

DESCRIPCIÓN DE GASTO		APLICACIÓN	IMPORTE PENDIENTE DE APLICAR A PRESUPUESTO				IMPORTE PAGADO	OBSERVACIONES
CÓDIGO	DENOMINACIÓN	PRESUPUESTARIA	A 1 DE ENERO	ABONOS	CARGOS	A 31 DE DICIEMBRE	A 31 DE DICIEMBRE	
		SUMA ANTERIOR	592,76€	3.037.482,47€	574.926,92€	2.463.148,31€	0,00€	
2016 66002034	S/FRA. NÚM: 18 FECHA: 06/05/2016 GASTO COMBUSTIBLE	04 15320 22103 MANTENIMIENTO, OBRAS, PAVIMENTACIÓN DE VÍAS COMBUSTIBLES Y	0,00€	40,00€	40,00€	0,00€	0,00€	
2016 66002037	S/FRA. NÚM: 15 FECHA: 06/05/2016 GASTO COMBUSTIBLE	04 15320 22103 MANTENIMIENTO, OBRAS, PAVIMENTACIÓN DE VÍAS COMBUSTIBLES Y	0,00€	80,00€	80,00€	0,00€	0,00€	
2016 66002039	S/FRA. NÚM: 13 FECHA: 06/05/2016 GASTO VEHICULO SE	04 15320 22103 MANTENIMIENTO, OBRAS, PAVIMENTACIÓN DE VÍAS COMBUSTIBLES Y	0,00€	160,00€	160,00€	0,00€	0,00€	
2016 66002041	S/FRA. NÚM: 11 FECHA: 04/05/2016 GASTO MES DE DIEM	07 130 22103 SEGURIDAD CIUDADANA, ADMINISTRACIÓN GENERAL DE COMBUSTIBLES Y	0,00€	183,48€	183,48€	0,00€	0,00€	
2016 66002043	S/FRA. NÚM: 9 FECHA: 04/05/2016 GASTO MES DE DICIE	07 130 22103 SEGURIDAD CIUDADANA, ADMINISTRACIÓN GENERAL DE COMBUSTIBLES Y	0,00€	158,50€	158,50€	0,00€	0,00€	
2016 66002051	S/FRA. NÚM: 366 FECHA: 15/04/2016 GASTO COMBUSTIBL	07 130 22103 SEGURIDAD CIUDADANA, ADMINISTRACIÓN GENERAL DE COMBUSTIBLES Y	0,00€	134,35€	134,35€	0,00€	0,00€	
2016 66002052	S/FRA. NÚM: 349 FECHA: 14/04/2016 GASTO COMBUSTIBL	07 130 22103 SEGURIDAD CIUDADANA, ADMINISTRACIÓN GENERAL DE COMBUSTIBLES Y	0,00€	113,00€	113,00€	0,00€	0,00€	
2016 66002053	S/FRA. NÚM: 344 FECHA: 14/04/2016 GASTO COMBUSTIBL	07 130 22103 SEGURIDAD CIUDADANA, ADMINISTRACIÓN GENERAL DE COMBUSTIBLES Y	0,00€	17,70€	17,70€	0,00€	0,00€	
		SUMA Y SIGUE	592,76€	3.038.369,50€	575.813,95€	2.463.148,31€	0,00€	

EXPEDIENTE:: 2018INTERV000001
Fecha: 22/02/2018
Hora: 00:00
Und. reg:REGISTRO GENERAL

FIRMANTE - FECHA
FRANCISCO DE PAULA DIAZ ARGUELLES-INTERVENTOR - 19/09/2018
serialNumber=S2833002E,CN=Sello de tiempo TS@ - @firma,OU=Secretaría General de Administración Digital,O=Secretaría de Estado de Función Pública,C=ES - 19/09/2018 11:20:00

La autenticidad de este documento se puede comprobar con el código 07E2000A02D000G2B7W5R8N2C2 en la web del Ayto. Antequera

LISTADO DE ACREEDORES POR OPERACIONES PENDIENTES DE APLICAR A PRESUPUESTO

DESCRIPCIÓN DE GASTO		APLICACIÓN	IMPORTE PENDIENTE DE APLICAR A PRESUPUESTO				IMPORTE PAGADO	OBSERVACIONES
CÓDIGO	DENOMINACIÓN	PRESUPUESTARIA	A 1 DE ENERO	ABONOS	CARGOS	A 31 DE DICIEMBRE	A 31 DE DICIEMBRE	
		SUMA ANTERIOR	592,76€	3.038.369,50€	575.813,95€	2.463.148,31€	0,00€	
2016 66001221	FRA NÚM. F/2015/00408, REVISIÓN EXTINTOR, EXTINTOR	06 3200 212 FAMILIA, PROGRAMAS ADMINISTRACIÓN GENERAL DE EDIFICIOS Y OTRAS	0,00€	196,02€	196,02€	0,00€	0,00€	
2016 66002019	S/FRA. NÚM: 34 FECHA: 12/05/2016 GASTO GRUPO ELECT	04 15320 210 MANTENIMIENTO, OBRAS, PAVIMENTACIÓN DE VÍAS INFRAESTRUCTURAS Y BIENES	0,00€	54,37€	54,37€	0,00€	0,00€	
2016 66001311	S/FRA. NÚM: 20160093 FECHA: 22/03/2016 FORRAR KIOS	04 9330 63211 MANTENIMIENTO, OBRAS, GESTIÓN DEL PATRIMONIO OBRAS MERCADO DE ABASTOS	0,00€	1.936,00€	1.936,00€	0,00€	0,00€	
2016 66001555	S/FRA. NÚM: 334 FECHA: 14/04/2016 Gastos compra co	04 15320 22103 MANTENIMIENTO, OBRAS, PAVIMENTACIÓN DE VÍAS COMBUSTIBLES Y	0,00€	56,00€	56,00€	0,00€	0,00€	
2016 66001841	S/FRA. NÚM: 999411584458 FECHA: 01/12/2014 SAN ANT	11 165 22100 ANEJOS, DESARROLLO RURAL, ALUMBRADO PÚBLICO ENERGIA ELECTRICA	0,00€	2.122,18€	2.122,18€	0,00€	0,00€	
2016 66001842	S/FRA. NÚM: 85010213867 FECHA: 30/12/2014 URBANIZA	11 165 22100 ANEJOS, DESARROLLO RURAL, ALUMBRADO PÚBLICO ENERGIA ELECTRICA	0,00€	2.007,03€	2.007,03€	0,00€	0,00€	
2016 66002032	S/FRA. NÚM: 20 FECHA: 06/05/2016 GASTO COMBUSTIBLE	04 15320 22103 MANTENIMIENTO, OBRAS, PAVIMENTACIÓN DE VÍAS COMBUSTIBLES Y	0,00€	25,00€	25,00€	0,00€	0,00€	
2016 66002021	S/FRA. NÚM: 32 FECHA: 12/05/2016 GASTO VEH. SERV.	04 15320 210 MANTENIMIENTO, OBRAS, PAVIMENTACIÓN DE VÍAS INFRAESTRUCTURAS Y BIENES	0,00€	160,00€	160,00€	0,00€	0,00€	

SUMA Y SIGUE 592,76€ 3.044.926,10€ 582.370,55€ 2.463.148,31€ 0,00€

EXPEDIENTE:: 2018INTERV000001
Fecha: 22/02/2018
Hora: 00:00
Und. reg:REGISTRO GENERAL

FIRMANTE - FECHA
FRANCISCO DE PAULA DIAZ ARGUELLES-INTERVENTOR - 19/09/2018
serialNumber=S2833002E,CN=Sello de tiempo TS@ - @firma,OU=Secretaría General de Administración Digital,O=Secretaría de Estado de Función Pública,C=ES - 19/09/2018 11:20:00

La autenticidad de este documento se puede comprobar con el código 07E2000A02D000G2B7W5R8N2C2 en la web del Ayto. Antequera

LISTADO DE ACREEDORES POR OPERACIONES PENDIENTES DE APLICAR A PRESUPUESTO

DESCRIPCIÓN DE GASTO		APLICACIÓN	IMPORTE PENDIENTE DE APLICAR A PRESUPUESTO				IMPORTE PAGADO	OBSERVACIONES
CÓDIGO	DENOMINACIÓN	PRESUPUESTARIA	A 1 DE ENERO	ABONOS	CARGOS	A 31 DE DICIEMBRE	A 31 DE DICIEMBRE	
		SUMA ANTERIOR	592,76€	3.044.926,10€	582.370,55€	2.463.148,31€	0,00€	
2016 66002018	S/FRA. NÚM: 35 FECHA: 12/05/2016 GASTO GRUPO ELECT	04 24145 61173 MANTENIMIENTO, OBRAS, OBRAS AEPSA 2015 RECUPERACION FUENTE	0,00€	14,00€	14,00€	0,00€	0,00€	
2016 66002026	S/FRA. NÚM: 26 FECHA: 06/05/2016 GASTOS COMBUSTIBL	05 3361 22103 CULTURA, FERIAS Y PATRIMONIO COMBUSTIBLES Y	0,00€	40,00€	40,00€	0,00€	0,00€	
2016 66002033	S/FRA. NÚM: 19 FECHA: 06/05/2016 GASTO COMBUSTIBLE	04 15320 22103 MANTENIMIENTO, OBRAS, PAVIMENTACIÓN DE VÍAS COMBUSTIBLES Y	0,00€	40,00€	40,00€	0,00€	0,00€	
2016 66002035	S/FRA. NÚM: 17 FECHA: 06/05/2016 GASTO COMBUSTIBLE	04 15320 22103 MANTENIMIENTO, OBRAS, PAVIMENTACIÓN DE VÍAS COMBUSTIBLES Y	0,00€	80,00€	80,00€	0,00€	0,00€	
2016 66002036	S/FRA. NÚM: 16 FECHA: 06/05/2016 GASTO COMBUSTIBLE	04 15320 22103 MANTENIMIENTO, OBRAS, PAVIMENTACIÓN DE VÍAS COMBUSTIBLES Y	0,00€	80,00€	80,00€	0,00€	0,00€	
2016 66002045	S/FRA. NÚM: 7 FECHA: 04/05/2016 GASTO MES DE DICIE	07 130 22103 SEGURIDAD CIUDADANA, ADMINISTRACIÓN GENERAL DE COMBUSTIBLES Y	0,00€	139,50€	139,50€	0,00€	0,00€	
2016 66002048	S/FRA. NÚM: 4 FECHA: 04/05/2016 GASTO MES DE DICIE	07 130 22103 SEGURIDAD CIUDADANA, ADMINISTRACIÓN GENERAL DE COMBUSTIBLES Y	0,00€	49,49€	49,49€	0,00€	0,00€	
2016 66002054	S/FRA. NÚM: 338 FECHA: 14/04/2016 Gastos compra co	04 15320 22103 MANTENIMIENTO, OBRAS, PAVIMENTACIÓN DE VÍAS COMBUSTIBLES Y	0,00€	80,00€	80,00€	0,00€	0,00€	

SUMA Y SIGUE	592,76€	3.045.449,09€	582.893,54€	2.463.148,31€	0,00€

EXPEDIENTE:: 2018INTERV000001
Fecha: 22/02/2018
Hora: 00:00
Und. reg:REGISTRO GENERAL

FIRMANTE - FECHA
FRANCISCO DE PAULA DIAZ ARGUELLES-INTERVENTOR - 19/09/2018
serialNumber=S2833002E,CN=Sello de tiempo TS@ - @firma,OU=Secretaría General de Administración Digital,O=Secretaría de Estado de Función Pública,C=ES - 19/09/2018 11:20:00

La autenticidad de este documento se puede comprobar con el código 07E2000A02D000G2B7W5R8N2C2 en la web del Ayto. Antequera

LISTADO DE ACREEDORES POR OPERACIONES PENDIENTES DE APLICAR A PRESUPUESTO

DESCRIPCIÓN DE GASTO		APLICACIÓN PRESUPUESTARIA	IMPORTE PENDIENTE DE APLICAR A PRESUPUESTO				IMPORTE PAGADO	OBSERVACIONES
CÓDIGO	DENOMINACIÓN		A 1 DE ENERO	ABONOS	CARGOS	A 31 DE DICIEMBRE	A 31 DE DICIEMBRE	
		SUMA ANTERIOR	592,76€	3.045.449,09€	582.893,54€	2.463.148,31€	0,00€	
2016 66000714	S/FRA. NÚM: C0089_0100629999 FECHA: 24/09/2015 POL	04 15320 224 MANTENIMIENTO, OBRAS, PAVIMENTACIÓN DE VÍAS PRIMAS DE SEGUROS	0,00€	272,44€	272,44€	0,00€	0,00€	
2016 66002023	S/FRA. NÚM: 30 FECHA: 12/05/2016 GASTO VEHICULO SE	04 15320 210 MANTENIMIENTO, OBRAS, PAVIMENTACIÓN DE VÍAS INFRAESTRUCTURAS Y BIENES	0,00€	40,00€	40,00€	0,00€	0,00€	
2016 66002028	S/FRA. NÚM: 24 FECHA: 06/05/2016 GASTOS COMBUSTIBL	04 24145 61175 MANTENIMIENTO, OBRAS, OBRAS AEPSA 2015 REPOSICION DE ACERADOS	0,00€	14,00€	14,00€	0,00€	0,00€	
2016 66002025	S/FRA. NÚM: 28 FECHA: 12/05/2016 GASTO VEHICULO SE	04 15320 22103 MANTENIMIENTO, OBRAS, PAVIMENTACIÓN DE VÍAS COMBUSTIBLES Y	0,00€	140,00€	140,00€	0,00€	0,00€	
2016 66002799	S/FRA. NÚM: 2374 FECHA: 19/04/2016 Trabajos que se	04 171 210 MANTENIMIENTO, OBRAS, PARQUES Y JARDINES INFRAESTRUCTURAS Y BIENES	0,00€	3.070,21€	3.070,21€	0,00€	0,00€	
2016 66002326	S/FRA. NÚM: 01PS201600000001 FECHA: 22/12/2015 LG.	07 130 22699 SEGURIDAD CIUDADANA, ADMINISTRACIÓN GENERAL DE OTROS GASTOS DIVERSOS	0,00€	542,28€	542,28€	0,00€	0,00€	
2016 66002209	S/FRA. NÚM: 0116064102 FECHA: 14/03/2016 Por la im	04 24145 61163 MANTENIMIENTO, OBRAS, OBRAS AEPSA 2015 AMPLIACION ACERADOS	0,00€	218,50€	218,50€	0,00€	0,00€	
2016 66002059	S/FRA. NÚM: 309 FECHA: 08/03/2016 Gas-oil para gen	04 24145 61167 MANTENIMIENTO, OBRAS, OBRAS AEPSA 2015 RENOVACION ACERADOS	0,00€	105,00€	105,00€	0,00€	0,00€	

SUMA Y SIGUE 592,76€ 3.049.851,52€ 587.295,97€ 2.463.148,31€ 0,00€

EXPEDIENTE:: 2018INTERV000001
Fecha: 22/02/2018
Hora: 00:00
Und. reg:REGISTRO GENERAL

FIRMANTE - FECHA
FRANCISCO DE PAULA DIAZ ARGUELLES-INTERVENTOR - 19/09/2018
serialNumber=S2833002E,CN=Sello de tiempo TS@ - @firma,OU=Secretaría General de Administración Digital,O=Secretaría de Estado de Función Pública,C=ES - 19/09/2018 11:20:00

La autenticidad de este documento se puede comprobar con el código 07E2000A02D000G2B7W5R8N2C2 en la web del Ayto. Antequera

LISTADO DE ACREEDORES POR OPERACIONES PENDIENTES DE APLICAR A PRESUPUESTO

DESCRIPCIÓN DE GASTO		APLICACIÓN	IMPORTE PENDIENTE DE APLICAR A PRESUPUESTO				IMPORTE PAGADO	OBSERVACIONES
CÓDIGO	DENOMINACIÓN	PRESUPUESTARIA	A 1 DE ENERO	ABONOS	CARGOS	A 31 DE DICIEMBRE	A 31 DE DICIEMBRE	
		SUMA ANTERIOR	592,76€	3.049.851,52€	587.295,97€	2.463.148,31€	0,00€	
2016 66002480	S/FRA. NÚM: 840190963 FECHA: 07/02/2015 Facturaci	01 9200 22000 REGIMEN INTERIOR Y ADMINISTRACIÓN GENERAL ORDINARIO NO	0,00€	101,64€	101,64€	0,00€	0,00€	
2016 66002406	S/FRA. NÚM: E11503000014 FECHA: 01/03/2015 SERVICI	06 3200 212 FAMILIA, PROGRAMAS ADMINISTRACIÓN GENERAL DE EDIFICIOS Y OTRAS	0,00€	87,60€	87,60€	0,00€	0,00€	
2016 66002231	S/FRA. NÚM: 0092982701 FECHA: 21/04/2015 Cuota Alq	06 3200 212 FAMILIA, PROGRAMAS ADMINISTRACIÓN GENERAL DE EDIFICIOS Y OTRAS	0,00€	54,92€	54,92€	0,00€	0,00€	
2016 66001255	S/FRA. NÚM: 00130 FECHA: 29/02/2016 TRABAJO REALIZ	04 9330 212 MANTENIMIENTO, OBRAS, GESTIÓN DEL PATRIMONIO EDIFICIOS Y OTRAS	0,00€	109,59€	109,59€	0,00€	0,00€	
2016 66002057	S/FRA. NÚM: 311 FECHA: 08/03/2016 Gas-oil para gen	04 24145 61167 MANTENIMIENTO, OBRAS, OBRAS AEPSA 2015 RENOVACION ACERADOS	0,00€	120,00€	120,00€	0,00€	0,00€	
2016 66002058	S/FRA. NÚM: 310 FECHA: 08/03/2016 Gas-oil para gen	04 24145 61167 MANTENIMIENTO, OBRAS, OBRAS AEPSA 2015 RENOVACION ACERADOS	0,00€	105,00€	105,00€	0,00€	0,00€	
2016 66002242	S/FRA. NÚM: 002151 FECHA: 30/11/2015 PLETINA 50X8	04 15320 210 MANTENIMIENTO, OBRAS, PAVIMENTACIÓN DE VÍAS INFRAESTRUCTURAS Y BIENES	0,00€	98,34€	98,34€	0,00€	0,00€	
2016 66002226	S/FRA. NÚM: 0093313499 FECHA: 04/11/2015 PROPANO C	06 3200 212 FAMILIA, PROGRAMAS ADMINISTRACIÓN GENERAL DE EDIFICIOS Y OTRAS	0,00€	2.495,96€	2.495,96€	0,00€	0,00€	

SUMA Y SIGUE	592,76€	3.053.024,57€	590.469,02€	2.463.148,31€	0,00€

EXPEDIENTE:: 2018INTERV000001
Fecha: 22/02/2018
Hora: 00:00
Und. reg:REGISTRO GENERAL

FIRMANTE - FECHA
FRANCISCO DE PAULA DIAZ ARGUELLES-INTERVENTOR - 19/09/2018
serialNumber=S2833002E,CN=Sello de tiempo TS@ - @firma,OU=Secretaría General de Administración Digital,O=Secretaría de Estado de Función Pública,C=ES - 19/09/2018 11:20:00

La autenticidad de este documento se puede comprobar con el código 07E2000A02D000G2B7W5R8N2C2 en la web del Ayto. Antequera

LISTADO DE ACREEDORES POR OPERACIONES PENDIENTES DE APLICAR A PRESUPUESTO

DESCRIPCIÓN DE GASTO		APLICACIÓN	IMPORTE PENDIENTE DE APLICAR A PRESUPUESTO				IMPORTE PAGADO	OBSERVACIONES
CÓDIGO	DENOMINACIÓN	PRESUPUESTARIA	A 1 DE ENERO	ABONOS	CARGOS	A 31 DE DICIEMBRE	A 31 DE DICIEMBRE	
		SUMA ANTERIOR	592,76€	3.053.024,57€	590.469,02€	2.463.148,31€	0,00€	
2016 66002228	S/FRA. NÚM: 0093135783 FECHA: 21/07/2015 Cuota Alq	06 3200 212 FAMILIA, PROGRAMAS ADMINISTRACIÓN GENERAL DE EDIFICIOS Y OTRAS	0,00€	58,23€	58,23€	0,00€	0,00€	
2016 66002227	S/FRA. NÚM: 0092817620 FECHA: 21/01/2015 Cuota Alq	06 3200 212 FAMILIA, PROGRAMAS ADMINISTRACIÓN GENERAL DE EDIFICIOS Y OTRAS	0,00€	54,92€	54,92€	0,00€	0,00€	
2016 66002236	S/FRA. NÚM: 0093085152 FECHA: 22/06/2015 Cuota Alq	06 3200 212 FAMILIA, PROGRAMAS ADMINISTRACIÓN GENERAL DE EDIFICIOS Y OTRAS	0,00€	54,92€	54,92€	0,00€	0,00€	
2016 66002232	S/FRA. NÚM: 0093186843 FECHA: 21/08/2015 Cuota Alq	06 3200 212 FAMILIA, PROGRAMAS ADMINISTRACIÓN GENERAL DE EDIFICIOS Y OTRAS	0,00€	58,23€	58,23€	0,00€	0,00€	
2016 66002233	S/FRA. NÚM: 0093289086 FECHA: 21/10/2015 Cuota Alq	06 3200 212 FAMILIA, PROGRAMAS ADMINISTRACIÓN GENERAL DE EDIFICIOS Y OTRAS	0,00€	58,23€	58,23€	0,00€	0,00€	
2016 66002235	S/FRA. NÚM: 0092931248 FECHA: 23/03/2015 Cuota Alq	06 3200 212 FAMILIA, PROGRAMAS ADMINISTRACIÓN GENERAL DE EDIFICIOS Y OTRAS	0,00€	54,92€	54,92€	0,00€	0,00€	
2016 66002229	S/FRA. NÚM: 0093235248 FECHA: 21/09/2015 Cuota Alq	06 3200 212 FAMILIA, PROGRAMAS ADMINISTRACIÓN GENERAL DE EDIFICIOS Y OTRAS	0,00€	58,23€	58,23€	0,00€	0,00€	
2016 66002230	S/FRA. NÚM: 0093033490 FECHA: 21/05/2015 Cuota Alq	06 3200 212 FAMILIA, PROGRAMAS ADMINISTRACIÓN GENERAL DE EDIFICIOS Y OTRAS	0,00€	54,92€	54,92€	0,00€	0,00€	

SUMA Y SIGUE 592,76€ 3.053.477,17€ 590.921,62€ 2.463.148,31€ 0,00€

EXPEDIENTE:: 2018INTERV000001
Fecha: 22/02/2018
Hora: 00:00
Und. reg:REGISTRO GENERAL

FIRMANTE - FECHA
FRANCISCO DE PAULA DIAZ ARGUELLES-INTERVENTOR - 19/09/2018
serialNumber=S2833002E,CN=Sello de tiempo TS@ - @firma,OU=Secretaría General de Administración Digital,O=Secretaría de Estado de Función Pública,C=ES - 19/09/2018 11:20:00

La autenticidad de este documento se puede comprobar con el código 07E2000A02D000G2B7W5R8N2C2 en la web del Ayto. Antequera

LISTADO DE ACREEDORES POR OPERACIONES PENDIENTES DE APLICAR A PRESUPUESTO

DESCRIPCIÓN DE GASTO		APLICACIÓN	IMPORTE PENDIENTE DE APLICAR A PRESUPUESTO				IMPORTE PAGADO	OBSERVACIONES
CÓDIGO	DENOMINACIÓN	PRESUPUESTARIA	A 1 DE ENERO	ABONOS	CARGOS	A 31 DE DICIEMBRE	A 31 DE DICIEMBRE	
		SUMA ANTERIOR	592,76€	3.053.477,17€	590.921,62€	2.463.148,31€	0,00€	
2016 66002060	S/FRA. NÚM: 308 FECHA: 08/03/2016 PROFEA 2015-BOBA	04 24145 61175 MANTENIMIENTO, OBRAS, OBRAS AEPSA 2015 REPOSICION DE ACERADOS	0,00€	24,00€	24,00€	0,00€	0,00€	
2016 66002234	S/FRA. NÚM: 0093344062 FECHA: 23/11/2015 Cuota Alq	06 3200 212 FAMILIA, PROGRAMAS ADMINISTRACIÓN GENERAL DE EDIFICIOS Y OTRAS	0,00€	58,23€	58,23€	0,00€	0,00€	
2016 66000298	S/FRA. NÚM: 0115143073 FECHA: 04/06/2015 Vigilanci	04 24144 611 MANTENIMIENTO, OBRAS, OBRAS AEPSA 2014 INV.DE REPOSICION EN	0,00€	7,91€	7,91€	0,00€	0,00€	
2015 66002840	010493710561 - MANUEL GRANADOS 54 COLEGIO AD - 26/	11 9330 22100 ANEJOS, DESARROLLO RURAL, GESTIÓN DEL PATRIMONIO ENERGIA ELECTRICA	229,60€	0,00€	229,60€	0,00€	0,00€	
2016 66002447	S/FRA. NÚM: E11503000013 FECHA: 01/03/2015 SERVICI	06 3200 212 FAMILIA, PROGRAMAS ADMINISTRACIÓN GENERAL DE EDIFICIOS Y OTRAS	0,00€	54,44€	54,44€	0,00€	0,00€	
2016 66002765	FRA. FEC/840 SUMINISTROS Y TRABAJOS EN COLEGIO ROM	06 3200 212 FAMILIA, PROGRAMAS ADMINISTRACIÓN GENERAL DE EDIFICIOS Y OTRAS	0,00€	186,82€	186,82€	0,00€	0,00€	
2016 66002524	S/FRA. NÚM: 150162 FECHA: 29/10/2015 Servicio de a	01 912 22601 REGIMEN INTERIOR Y ÓRGANOS DE GOBIERNO ATENCIONES PROTOCOLARIAS	0,00€	145,20€	145,20€	0,00€	0,00€	
2016 66002247	S/FRA. NÚM: 876 FECHA: 11/11/2015 TRABAJO REALIZAD	06 3200 212 FAMILIA, PROGRAMAS ADMINISTRACIÓN GENERAL DE EDIFICIOS Y OTRAS	0,00€	1.952,55€	1.952,55€	0,00€	0,00€	

SUMA Y SIGUE 822,36€ 3.055.906,32€ 593.580,37€ 2.463.148,31€ 0,00€

EXPEDIENTE:: 2018INTERV000001
Fecha: 22/02/2018
Hora: 00:00
Und. reg:REGISTRO GENERAL

FIRMANTE - FECHA
FRANCISCO DE PAULA DIAZ ARGUELLES-INTERVENTOR - 19/09/2018
serialNumber=S2833002E,CN=Sello de tiempo TS@ - @firma,OU=Secretaría General de Administración Digital,O=Secretaría de Estado de Función Pública,C=ES - 19/09/2018 11:20:00

La autenticidad de este documento se puede comprobar con el código 07E2000A02D000G2B7W5R8N2C2 en la web del Ayto. Antequera

LISTADO DE ACREEDORES POR OPERACIONES PENDIENTES DE APLICAR A PRESUPUESTO

DESCRIPCIÓN DE GASTO CÓDIGO	DENOMINACIÓN	APLICACIÓN PRESUPUESTARIA	IMPORTE PENDIENTE DE APLICAR A PRESUPUESTO A 1 DE ENERO	ABONOS	CARGOS	A 31 DE DICIEMBRE	IMPORTE PAGADO A 31 DE DICIEMBRE	OBSERVACIONES
		SUMA ANTERIOR	822,36€	3.055.906,32€	593.580,37€	2.463.148,31€	0,00€	
2016 66002446	S/FRA. NÚM: E631510000343 FECHA: 01/10/2015 SERVIC	06 3200 212 FAMILIA, PROGRAMAS ADMINISTRACIÓN GENERAL DE EDIFICIOS Y OTRAS	0,00€	163,31€	163,31€	0,00€	0,00€	
2016 66002407	S/FRA. NÚM: E11505000193 FECHA: 01/05/2015 SERVICI	06 3200 212 FAMILIA, PROGRAMAS ADMINISTRACIÓN GENERAL DE EDIFICIOS Y OTRAS	0,00€	87,60€	87,60€	0,00€	0,00€	
2016 66002009	S/FRA. NÚM: 1300521 FECHA: 31/05/2013 IMPRESION BA	01 912 22601 REGIMEN INTERIOR Y ÓRGANOS DE GOBIERNO ATENCIONES PROTOCOLARIAS	0,00€	54,45€	54,45€	0,00€	0,00€	
2016 66002584	FRA. ENERGIA ELECTRICA AGRUPACION REF. CONTRATO 99	11 165 22100 ANEJOS, DESARROLLO RURAL, ALUMBRADO PÚBLICO ENERGIA ELECTRICA	0,00€	2.021,14€	2.021,14€	0,00€	0,00€	
2016 66001816	S/FRA. NÚM: 999411585451 FECHA: 05/12/2014 CARRETE	11 9330 22100 ANEJOS, DESARROLLO RURAL, GESTIÓN DEL PATRIMONIO ENERGIA ELECTRICA	0,00€	1.959,58€	1.959,58€	0,00€	0,00€	
2016 66002484	S/FRA. NÚM: FV-BRO15/02482 FECHA: 31/12/2015 Cuota	01 9330 22700 REGIMEN INTERIOR Y GESTIÓN DEL PATRIMONIO LIMPIEZA Y ASEO	0,00€	33,82€	33,82€	0,00€	0,00€	
2015 66005205	S/FRA. NÚM: NOV. 2015 FECHA: 11/11/2015 ALQUILER O	03 432 202 TURISMO, COMERCIO Y INFORMACIÓN Y PROMOCIÓN ARRENDAMIENTOS DE	889,35€	0,00€	889,35€	0,00€	0,00€	
2015 66005206	S/FRA. NÚM: DIC. 2015 FECHA: 01/12/2015 ALQUILER O	03 432 202 TURISMO, COMERCIO Y INFORMACIÓN Y PROMOCIÓN ARRENDAMIENTOS DE	889,35€	0,00€	889,35€	0,00€	0,00€	

SUMA Y SIGUE	2.601,06€	3.060.226,22€	599.678,97€	2.463.148,31€	0,00€	

EXPEDIENTE:: 2018INTERV000001
Fecha: 22/02/2018
Hora: 00:00
Und. reg:REGISTRO GENERAL

FIRMANTE - FECHA
FRANCISCO DE PAULA DIAZ ARGUELLES-INTERVENTOR - 19/09/2018
serialNumber=S2833002E,CN=Sello de tiempo TS@ - @firma,OU=Secretaría General de Administración Digital,O=Secretaría de Estado de Función Pública,C=ES - 19/09/2018 11:20:00

La autenticidad de este documento se puede comprobar con el código 07E2000A02D000G2B7W5R8N2C2 en la web del Ayto. Antequera

LISTADO DE ACREEDORES POR OPERACIONES PENDIENTES DE APLICAR A PRESUPUESTO

DESCRIPCIÓN DE GASTO CÓDIGO	DENOMINACIÓN	APLICACIÓN PRESUPUESTARIA	IMPORTE PENDIENTE DE APLICAR A PRESUPUESTO A 1 DE ENERO	ABONOS	CARGOS	A 31 DE DICIEMBRE	IMPORTE PAGADO A 31 DE DICIEMBRE	OBSERVACIONES
		SUMA ANTERIOR	2.601,06€	3.060.226,22€	599.678,97€	2.463.148,31€	0,00€	
2016 66000008	FRA NÚM. 12 ADQUISICIÓN DE PRENSA MES DE DICIEMBRE	01 491 22699 REGIMEN INTERIOR Y SOCIEDAD DE LA OTROS GASTOS DIVERSOS	0,00€	181,80€	181,80€	0,00€	0,00€	
2016 66000093	FRA. NUM. 08632 FOLLETOS EN PAPEL CREMA CONCURSO R	06 23106 22699 FAMILIA, PROGRAMAS CIUDAD ANTE LA DROGA OTROS GASTOS DIVERSOS	0,00€	136,73€	136,73€	0,00€	0,00€	
2016 66000111	FRA NÚM. 0900692 BUZON AMIG MOD 4 BL, ASUNTOS SOCI	06 23100 22699 FAMILIA, PROGRAMAS ADM. GENERAL DE SERVICIOS OTROS GASTOS DIVERSOS	0,00€	39,91€	39,91€	0,00€	0,00€	
2016 66000113	FRA NÚM. 0900688 BRIDA NYLON MARRON 4.8X300.100 PZ	02 3363 22699 HACIENDA, JUVENTUD Y PATRIMONIO MUNDIAL LOS OTROS GASTOS DIVERSOS	0,00€	23,80€	23,80€	0,00€	0,00€	
2014 66001597	S/FRA. NÚM: CUOTA 2014 FECHA: 11/04/2014 RED ANDAL	01 929 22699 REGIMEN INTERIOR Y IMREVISTOS, SITUACIONES OTROS GASTOS DIVERSOS	1.000,00€	0,00€	1.000,00€	0,00€	0,00€	
2014 66000873	S/FRA. n?: S0Z401S0015534 de fecha 14/01/2014 CUP	11 165 22100 ANEJOS, DESARROLLO RURAL, ALUMBRADO PÚBLICO ENERGIA ELECTRICA	26,61€	0,00€	26,61€	0,00€	0,00€	
2015 66003766	S/FRA. NÚM: 01012011RESTO FECHA: 01/01/2011 RESTO	07 136 46700 SEGURIDAD CIUDADANA, SERVICIOS DE PREVENCIÓN Y APORTACION CONSORCIO	412.653,15€	0,00€	412.653,15€	0,00€	0,00€	
2015 66003589	GRANADA-C/ ALMERIA ANTEQUERA, MALAGA, 24/08/2015 -	11 165 22100 ANEJOS, DESARROLLO RURAL, ALUMBRADO PÚBLICO ENERGIA ELECTRICA	14,88€	0,00€	14,88€	0,00€	0,00€	
		SUMA Y SIGUE	416.295,70€	3.060.608,46€	1.013.755,85€	2.463.148,31€	0,00€	

EXPEDIENTE:: 2018INTERV000001
Fecha: 22/02/2018
Hora: 00:00
Und. reg:REGISTRO GENERAL

FIRMANTE - FECHA
FRANCISCO DE PAULA DIAZ ARGUELLES-INTERVENTOR - 19/09/2018
serialNumber=S2833002E,CN=Sello de tiempo TS@ - @firma,OU=Secretaría General de Administración Digital,O=Secretaría de Estado de Función Pública,C=ES - 19/09/2018 11:20:00

La autenticidad de este documento se puede comprobar con el código 07E2000A02D000G2B7W5R8N2C2 en la web del Ayto. Antequera

LISTADO DE ACREEDORES POR OPERACIONES PENDIENTES DE APLICAR A PRESUPUESTO

DESCRIPCIÓN DE GASTO CÓDIGO	DENOMINACIÓN	APLICACIÓN PRESUPUESTARIA	IMPORTE PENDIENTE DE APLICAR A PRESUPUESTO A 1 DE ENERO	ABONOS	CARGOS	A 31 DE DICIEMBRE	IMPORTE PAGADO A 31 DE DICIEMBRE	OBSERVACIONES
		SUMA ANTERIOR	416.295,70€	3.060.608,46€	1.013.755,85€	2.463.148,31€	0,00€	
2015 66003619	CAMPILLO ALTO-C.P. S/N COLEGIO 20/08/2015 - 21/09/	11 9330 22100 ANEJOS, DESARROLLO RURAL, GESTIÓN DEL PATRIMONIO ENERGIA ELECTRICA	673,57€	0,00€	673,57€	0,00€	0,00€	
2015 66003620	BARRIO ESTACION-S/N C. ADULTOS ANTEQUERA 05/08/201	11 9330 22100 ANEJOS, DESARROLLO RURAL, GESTIÓN DEL PATRIMONIO ENERGIA ELECTRICA	179,90€	0,00€	179,90€	0,00€	0,00€	
2015 66003624	FUENTE PIOJO-S/N . ANTEQUERA, MALAGA, 31/07/2015 -	11 9330 22100 ANEJOS, DESARROLLO RURAL, GESTIÓN DEL PATRIMONIO ENERGIA ELECTRICA	19,55€	0,00€	19,55€	0,00€	0,00€	
2015 66003954	MALAGA 10 ESCUELAS D, BOBADILLA-ESTACION 31/08/201	11 9330 22100 ANEJOS, DESARROLLO RURAL, GESTIÓN DEL PATRIMONIO ENERGIA ELECTRICA	64,21€	0,00€	64,21€	0,00€	0,00€	
2015 66003958	ANTONIO GONZALEZ-S/N ., CARTAOJAL MALAGA, 05/08/20	11 9330 22100 ANEJOS, DESARROLLO RURAL, GESTIÓN DEL PATRIMONIO ENERGIA ELECTRICA	150,91€	0,00€	150,91€	0,00€	0,00€	
2015 66003959	HIGUERA VIEJA-S/N . VILLANUEVA, DE LA CONCEPCION M	11 165 22100 ANEJOS, DESARROLLO RURAL, ALUMBRADO PÚBLICO ENERGIA ELECTRICA	105,45€	0,00€	105,45€	0,00€	0,00€	
2015 66003969	LUGAR LLANOS LOS-S/N ALCALDÍA, LLANOS DE ANTEQUERA	11 9330 22100 ANEJOS, DESARROLLO RURAL, GESTIÓN DEL PATRIMONIO ENERGIA ELECTRICA	45,23€	0,00€	45,23€	0,00€	0,00€	
2015 66003920	SAN SALVADOR-ILUM ALCAZA ANTEQUERA MALAGA 04/09/20	11 165 22100 ANEJOS, DESARROLLO RURAL, ALUMBRADO PÚBLICO ENERGIA ELECTRICA	144,27€	0,00€	144,27€	0,00€	0,00€	
		SUMA Y SIGUE	417.678,79€	3.060.608,46€	1.015.138,94€	2.463.148,31€	0,00€	

EXPEDIENTE:: 2018INTERV000001
Fecha: 22/02/2018
Hora: 00:00
Und. reg:REGISTRO GENERAL

FIRMANTE - FECHA
FRANCISCO DE PAULA DIAZ ARGUELLES-INTERVENTOR - 19/09/2018
serialNumber=S2833002E,CN=Sello de tiempo TS@ - @firma,OU=Secretaría General de Administración Digital,O=Secretaría de Estado de Función Pública,C=ES - 19/09/2018 11:20:00

La autenticidad de este documento se puede comprobar con el código 07E2000A02D000G2B7W5R8N2C2 en la web del Ayto. Antequera

LISTADO DE ACREEDORES POR OPERACIONES PENDIENTES DE APLICAR A PRESUPUESTO

DESCRIPCIÓN DE GASTO		APLICACIÓN	IMPORTE PENDIENTE DE APLICAR A PRESUPUESTO				IMPORTE PAGADO	OBSERVACIONES
CÓDIGO	DENOMINACIÓN	PRESUPUESTARIA	A 1 DE ENERO	ABONOS	CARGOS	A 31 DE DICIEMBRE	A 31 DE DICIEMBRE	
		SUMA ANTERIOR	417.678,79€	3.060.608,46€	1.015.138,94€	2.463.148,31€	0,00€	
2015 66004020	S/FRA. NÚM: 219 FECHA: 22/10/2015 Gastos combustib	04 15320 22103 MANTENIMIENTO, OBRAS, PAVIMENTACIÓN DE VÍAS COMBUSTIBLES Y	24,00€	0,00€	24,00€	0,00€	0,00€	
2015 66001263	999411600111 - LUGAR PARTIDO ROMERAL-FUENTE - 31/0	11 165 22100 ANEJOS, DESARROLLO RURAL, ALUMBRADO PÚBLICO ENERGIA ELECTRICA	552,15€	0,00€	552,15€	0,00€	0,00€	
2015 66004789	S/FRA. NÚM: 0115302391 FECHA: 15/12/2015 6 RECONOC	04 24145 61169 MANTENIMIENTO, OBRAS, OBRAS AEPSA 2015 REURBANIZACION DE CALLE	252,42€	0,00€	252,42€	0,00€	0,00€	
2015 66004807	S/FRA. NÚM: 0115302386 FECHA: 15/12/2015 5 RECONOC	04 24145 61171 MANTENIMIENTO, OBRAS, OBRAS AEPSA 2015 CREACION DE NUEVA PLAZA	210,35€	0,00€	210,35€	0,00€	0,00€	
2015 66004386	S/FRA. NÚM: 10 FECHA: 18/11/2015 AYT-10	07 130 22699 SEGURIDAD CIUDADANA, ADMINISTRACIÓN GENERAL DE OTROS GASTOS DIVERSOS	2.906,64€	0,00€	2.906,64€	0,00€	0,00€	
2015 66004286	S/FRA. NÚM: 00102 FECHA: 31/05/2015 FICUS STARLAIG	06 3200 212 FAMILIA, PROGRAMAS ADMINISTRACIÓN GENERAL DE EDIFICIOS Y OTRAS	94,82€	0,00€	94,82€	0,00€	0,00€	
2015 66004300	S/FRA. NÚM: 20150001084 FECHA: 13/11/2015 DESMONTA	04 9330 212 MANTENIMIENTO, OBRAS, GESTIÓN DEL PATRIMONIO EDIFICIOS Y OTRAS	193,60€	0,00€	193,60€	0,00€	0,00€	
2015 66002887	ANULADO POR RECHAZO EN FACE S/FRA. NÚM: C0089_1507	11 165 224 ANEJOS, DESARROLLO RURAL, ALUMBRADO PÚBLICO PRIMAS DE SEGUROS	291,72€	0,00€	291,72€	0,00€	0,00€	

SUMA Y SIGUE	422.204,49€	3.060.608,46€	1.019.664,64€	2.463.148,31€	0,00€

EXPEDIENTE:: 2018INTERV000001
Fecha: 22/02/2018
Hora: 00:00
Und. reg:REGISTRO GENERAL

FIRMANTE - FECHA
FRANCISCO DE PAULA DIAZ ARGUELLES-INTERVENTOR - 19/09/2018
serialNumber=S2833002E,CN=Sello de tiempo TS@ - @firma,OU=Secretaría General de Administración Digital,O=Secretaría de Estado de Función Pública,C=ES - 19/09/2018 11:20:00

La autenticidad de este documento se puede comprobar con el código 07E2000A02D000G2B7W5R8N2C2 en la web del Ayto. Antequera

LISTADO DE ACREEDORES POR OPERACIONES PENDIENTES DE APLICAR A PRESUPUESTO

DESCRIPCIÓN DE GASTO CÓDIGO	DENOMINACIÓN	APLICACIÓN PRESUPUESTARIA	IMPORTE PENDIENTE DE APLICAR A PRESUPUESTO A 1 DE ENERO	ABONOS	CARGOS	A 31 DE DICIEMBRE	IMPORTE PAGADO A 31 DE DICIEMBRE	OBSERVACIONES
		SUMA ANTERIOR	422.204,49€	3.060.608,46€	1.019.664,64€	2.463.148,31€	0,00€	
2015 66004045	S/FRA. NÚM: 21 FECHA: 24/10/2015 PRESUPUESTO Nº 26	04 15320 210 MANTENIMIENTO, OBRAS, PAVIMENTACIÓN DE VÍAS INFRAESTRUCTURAS Y BIENES	979,99€	0,00€	979,99€	0,00€	0,00€	
2015 66002829	S/FRA. NÚM: A 1812 FECHA: 03/08/2015 MATERIAL DE F	04 24144 611 MANTENIMIENTO, OBRAS, OBRAS AEPSA 2014 INV.DE REPOSICION EN	588,42€	0,00€	588,42€	0,00€	0,00€	
2015 66004675	S/FRA. NÚM: 00723 FECHA: 16/12/2015 HORAS DE CAMIO	04 171 210 MANTENIMIENTO, OBRAS, PARQUES Y JARDINES INFRAESTRUCTURAS Y BIENES	597,74€	0,00€	597,74€	0,00€	0,00€	
2015 66004883	S/FRA. NÚM: 0092248888 FECHA: 15/12/2015 ESCUDO BR	01 9200 22104 REGIMEN INTERIOR Y ADMINISTRACIÓN GENERAL VESTUARIO	8.494,96€	0,00€	8.494,96€	0,00€	0,00€	
2015 66004500	S/FRA. NÚM: 233 FECHA: 26/11/2015 Combustible mes	07 135 22103 SEGURIDAD CIUDADANA, PROTECCIÓN CIVIL COMBUSTIBLES Y	429,63€	0,00€	429,63€	0,00€	0,00€	
2015 66004872	S/FRA. NÚM: 125368 FECHA: 30/11/2015 30/11/15 - Cu	04 164 22699 MANTENIMIENTO, OBRAS, CEMENTERIO Y SERVICIOS OTROS GASTOS DIVERSOS	18,22€	0,00€	18,22€	0,00€	0,00€	
2015 66004918	S/FRA. NÚM: 2015088 FECHA: 22/12/2015 Contenedor G	04 171 210 MANTENIMIENTO, OBRAS, PARQUES Y JARDINES INFRAESTRUCTURAS Y BIENES	1.161,60€	0,00€	1.161,60€	0,00€	0,00€	
2015 66003651	PZ DE LOS ESCRIBANOS-ALCAZABA ANTEQUERA 01/09/2015	11 165 22100 ANEJOS, DESARROLLO RURAL, ALUMBRADO PÚBLICO ENERGIA ELECTRICA	381,56€	0,00€	381,56€	0,00€	0,00€	

SUMA Y SIGUE	434.856,61€	3.060.608,46€	1.032.316,76€	2.463.148,31€	0,00€

EXPEDIENTE:: 2018INTERV000001
Fecha: 22/02/2018
Hora: 00:00
Und. reg:REGISTRO GENERAL

FIRMANTE - FECHA
FRANCISCO DE PAULA DIAZ ARGUELLES-INTERVENTOR - 19/09/2018
serialNumber=S2833002E,CN=Sello de tiempo TS@ - @firma,OU=Secretaría General de Administración Digital,O=Secretaría de Estado de Función Pública,C=ES - 19/09/2018 11:20:00

La autenticidad de este documento se puede comprobar con el código 07E2000A02D000G2B7W5R8N2C2 en la web del Ayto. Antequera

LISTADO DE ACREEDORES POR OPERACIONES PENDIENTES DE APLICAR A PRESUPUESTO

DESCRIPCIÓN DE GASTO CÓDIGO	DENOMINACIÓN	APLICACIÓN PRESUPUESTARIA	IMPORTE PENDIENTE DE APLICAR A PRESUPUESTO A 1 DE ENERO	ABONOS	CARGOS	A 31 DE DICIEMBRE	IMPORTE PAGADO A 31 DE DICIEMBRE	OBSERVACIONES
		SUMA ANTERIOR	434.856,61€	3.060.608,46€	1.032.316,76€	2.463.148,31€	0,00€	
2015 66002216	010494841435 - POLIGONO PARQUE EMPRESARIAL - 01/01	11 165 22100 ANEJOS, DESARROLLO RURAL, ALUMBRADO PÚBLICO ENERGIA ELECTRICA	168,70€	0,00€	168,70€	0,00€	0,00€	
2015 66002857	CAMINO CEMENTERIO-S/N . - 16/04/2015 - 15/05/2015,	11 9330 22100 ANEJOS, DESARROLLO RURAL, GESTIÓN DEL PATRIMONIO ENERGIA ELECTRICA	24,65€	0,00€	24,65€	0,00€	0,00€	
2015 66002729	CAMINO CEMENTERIO-S/N . - 15/06/2015 - 15/07/2015	11 9330 22100 ANEJOS, DESARROLLO RURAL, GESTIÓN DEL PATRIMONIO ENERGIA ELECTRICA	23,01€	0,00€	23,01€	0,00€	0,00€	
2015 66002231	LUGAR CORTIJO LA, HIGUERA-SECTOR-1 ANTEQUERA MA, 0	11 165 22100 ANEJOS, DESARROLLO RURAL, ALUMBRADO PÚBLICO ENERGIA ELECTRICA	169,78€	0,00€	169,78€	0,00€	0,00€	
2015 66004181	S/FRA. NÚM: 1501957 FECHA: 11/11/2015 MANTENIMIENT	01 9200 22000 REGIMEN INTERIOR Y ADMINISTRACIÓN GENERAL ORDINARIO NO	3.315,30€	0,00€	3.315,30€	0,00€	0,00€	
2015 66005164	S/FRA. NÚM: 00158 FECHA: 22/09/2015 BIG-BAG CANTO	04 171 22199 MANTENIMIENTO, OBRAS, PARQUES Y JARDINES OTROS SUMINISTROS	274,43€	0,00€	274,43€	0,00€	0,00€	
2015 66004777	S/FRA. NÚM: 000312 FECHA: 15/12/2015 CUBA	04 24145 61169 MANTENIMIENTO, OBRAS, OBRAS AEPSA 2015 REURBANIZACION DE CALLE	135,52€	0,00€	135,52€	0,00€	0,00€	
2015 66005170	S/FRA. NÚM: 102061 FECHA: 31/10/2015 GASOLEO CALEF	06 3200 212 FAMILIA, PROGRAMAS ADMINISTRACIÓN GENERAL DE EDIFICIOS Y OTRAS	2.130,08€	0,00€	2.130,08€	0,00€	0,00€	
		SUMA Y SIGUE	441.098,08€	3.060.608,46€	1.038.558,23€	2.463.148,31€	0,00€	

EXPEDIENTE:: 2018INTERV000001
Fecha: 22/02/2018
Hora: 00:00
Und. reg:REGISTRO GENERAL

FIRMANTE - FECHA
FRANCISCO DE PAULA DIAZ ARGUELLES-INTERVENTOR - 19/09/2018
serialNumber=S2833002E,CN=Sello de tiempo TS@ - @firma,OU=Secretaría General de Administración Digital,O=Secretaría de Estado de Función Pública,C=ES - 19/09/2018 11:20:00

La autenticidad de este documento se puede comprobar con el código 07E2000A02D000G2B7W5R8N2C2 en la web del Ayto. Antequera

LISTADO DE ACREEDORES POR OPERACIONES PENDIENTES DE APLICAR A PRESUPUESTO

DESCRIPCIÓN DE GASTO CÓDIGO	DENOMINACIÓN	APLICACIÓN PRESUPUESTARIA	IMPORTE PENDIENTE DE APLICAR A PRESUPUESTO A 1 DE ENERO	ABONOS	CARGOS	A 31 DE DICIEMBRE	IMPORTE PAGADO A 31 DE DICIEMBRE	OBSERVACIONES
		SUMA ANTERIOR	441.098,08€	3.060.608,46€	1.038.558,23€	2.463.148,31€	0,00€	
2015 66004816	S/FRA. NÚM: 5 FECHA: 17/12/2015 2015/PGAYUN002470	04 24145 61165 MANTENIMIENTO, OBRAS, OBRAS AEPSA 2015 RENOVACION CUBIERTAS	666,11€	0,00€	666,11€	0,00€	0,00€	
2015 66002718	CRUZ BLANCA-S/N . ANTEQUERA - 01/06/2015 - 30/06/	11 165 22100 ANEJOS, DESARROLLO RURAL, ALUMBRADO PÚBLICO ENERGIA ELECTRICA	15,28€	0,00€	15,28€	0,00€	0,00€	
2015 66002772	085018623925 - RECINTO FERIAL-PASEO COLEGI ASEOS P	11 9330 22100 ANEJOS, DESARROLLO RURAL, GESTIÓN DEL PATRIMONIO ENERGIA ELECTRICA	27,75€	0,00€	27,75€	0,00€	0,00€	
2015 66005187	S/FRA. NÚM: 20150001088 FECHA: 16/11/2015 CENTRO C	04 9330 212 MANTENIMIENTO, OBRAS, GESTIÓN DEL PATRIMONIO EDIFICIOS Y OTRAS	204,25€	0,00€	204,25€	0,00€	0,00€	
2015 66004635	S/FRA. NÚM: 000311 FECHA: 11/12/2015 PORTE LLEVAND	04 24145 61107 MANTENIMIENTO, OBRAS, OBRAS AEPSA 2015 REURBANIZACION DE CALLE	42,35€	0,00€	42,35€	0,00€	0,00€	
2015 66004725	S/FRA. NÚM: 150053 FECHA: 16/12/2015 Camión doblec	04 24145 61163 MANTENIMIENTO, OBRAS, OBRAS AEPSA 2015 AMPLIACION ACERADOS	510,09€	0,00€	510,09€	0,00€	0,00€	
2015 66004880	S/FRA. NÚM: 18 FECHA: 16/12/2015 OBRA ROTONDA HOSP	04 15320 210 MANTENIMIENTO, OBRAS, PAVIMENTACIÓN DE VÍAS INFRAESTRUCTURAS Y BIENES	242,00€	0,00€	242,00€	0,00€	0,00€	
2015 66005038	S/FRA. NÚM: 245 FECHA: 07/12/2015 Gastos combustib	04 15320 22103 MANTENIMIENTO, OBRAS, PAVIMENTACIÓN DE VÍAS COMBUSTIBLES Y	25,00€	0,00€	25,00€	0,00€	0,00€	

SUMA Y SIGUE	442.830,91€	3.060.608,46€	1.040.291,06€	2.463.148,31€	0,00€

EXPEDIENTE:: 2018INTERV000001
Fecha: 22/02/2018
Hora: 00:00
Und. reg:REGISTRO GENERAL

FIRMANTE - FECHA
FRANCISCO DE PAULA DIAZ ARGUELLES-INTERVENTOR - 19/09/2018
serialNumber=S2833002E,CN=Sello de tiempo TS@ - @firma,OU=Secretaría General de Administración Digital,O=Secretaría de Estado de Función Pública,C=ES - 19/09/2018 11:20:00

La autenticidad de este documento se puede comprobar con el código 07E2000A02D000G2B7W5R8N2C2 en la web del Ayto. Antequera

LISTADO DE ACREEDORES POR OPERACIONES PENDIENTES DE APLICAR A PRESUPUESTO

DESCRIPCIÓN DE GASTO CÓDIGO	DENOMINACIÓN	APLICACIÓN PRESUPUESTARIA	IMPORTE PENDIENTE DE APLICAR A PRESUPUESTO A 1 DE ENERO	ABONOS	CARGOS	A 31 DE DICIEMBRE	IMPORTE PAGADO A 31 DE DICIEMBRE	OBSERVACIONES
		SUMA ANTERIOR	442.830,91€	3.060.608,46€	1.040.291,06€	2.463.148,31€	0,00€	
2015 66004984	S/FRA. NÚM: 1500271 FECHA: 30/11/2015 ====albarán	04 24145 61161 MANTENIMIENTO, OBRAS, OBRAS AEPSA 2015 CONSTRUCCION DE ASEOS EN	1.498,46€	0,00€	1.498,46€	0,00€	0,00€	
2015 66004909	S/FRA. NÚM: 6 FECHA: 03/11/2015 REPARACION MARTILL	04 24145 61179 MANTENIMIENTO, OBRAS, OBRAS AEPSA 2015 CREACION APARACAMIENTO	12,10€	0,00€	12,10€	0,00€	0,00€	
2015 66004626	S/FRA. NÚM: 12 FECHA: 09/12/2015 PELDAÑO CAÑIZA	04 24145 61169 MANTENIMIENTO, OBRAS, OBRAS AEPSA 2015 REURBANIZACION DE CALLE	42,35€	0,00€	42,35€	0,00€	0,00€	
2015 66004709	S/FRA. NÚM: 001569 FECHA: 31/08/2015 PERNIO CON PA	04 15320 210 MANTENIMIENTO, OBRAS, PAVIMENTACIÓN DE VÍAS INFRAESTRUCTURAS Y BIENES	129,11€	0,00€	129,11€	0,00€	0,00€	
2015 66005157	S/FRA. NÚM: 104 FECHA: 31/05/2015 PILONA 70X70MM C	07 130 22699 SEGURIDAD CIUDADANA, ADMINISTRACIÓN GENERAL DE OTROS GASTOS DIVERSOS	1.733,42€	0,00€	1.733,42€	0,00€	0,00€	
2015 66004277	S/FRA. NÚM: 000582 FECHA: 18/11/2015,SUMINISTRO PE	04 24145 61107 MANTENIMIENTO, OBRAS, OBRAS AEPSA 2015 REURBANIZACION DE CALLE	646,10€	0,00€	646,10€	0,00€	0,00€	
2015 66004553	S/FRA. NÚM: S1M501N0219369 FECHA: 17/11/2015RECI	11 9330 22100 ANEJOS, DESARROLLO RURAL, GESTIÓN DEL PATRIMONIO ENERGIA ELECTRICA	26,72€	0,00€	26,72€	0,00€	0,00€	
2015 66004555	S/FRA. NÚM: S1M501N0224217 FECHA: 18/11/2015 CAM	11 9330 22100 ANEJOS, DESARROLLO RURAL, GESTIÓN DEL PATRIMONIO ENERGIA ELECTRICA	35,51€	0,00€	35,51€	0,00€	0,00€	

SUMA Y SIGUE	446.954,68€	3.060.608,46€	1.044.414,83€	2.463.148,31€	0,00€

EXPEDIENTE:: 2018INTERV000001
Fecha: 22/02/2018
Hora: 00:00
Und. reg:REGISTRO GENERAL

FIRMANTE - FECHA
FRANCISCO DE PAULA DIAZ ARGUELLES-INTERVENTOR - 19/09/2018
serialNumber=S2833002E,CN=Sello de tiempo TS@ - @firma,OU=Secretaría General de Administración Digital,O=Secretaría de Estado de Función Pública,C=ES - 19/09/2018 11:20:00

La autenticidad de este documento se puede comprobar con el código 07E2000A02D000G2B7W5R8N2C2 en la web del Ayto. Antequera

LISTADO DE ACREEDORES POR OPERACIONES PENDIENTES DE APLICAR A PRESUPUESTO

DESCRIPCIÓN DE GASTO CÓDIGO	DENOMINACIÓN	APLICACIÓN PRESUPUESTARIA	IMPORTE PENDIENTE DE APLICAR A PRESUPUESTO A 1 DE ENERO	ABONOS	CARGOS	A 31 DE DICIEMBRE	IMPORTE PAGADO A 31 DE DICIEMBRE	OBSERVACIONES
		SUMA ANTERIOR	446.954,68€	3.060.608,46€	1.044.414,83€	2.463.148,31€	0,00€	
2015 66004556	S/FRA. NÚM: S1M501N0219891 FECHA: 17/11/2015 CIU	11 165 22100 ANEJOS, DESARROLLO RURAL, ALUMBRADO PÚBLICO ENERGIA ELECTRICA	36,72€	0,00€	36,72€	0,00€	0,00€	
2015 66004560	S/FRA. NÚM: S1M501N0179003 FECHA: 05/11/2015 LUG	11 9330 22100 ANEJOS, DESARROLLO RURAL, GESTIÓN DEL PATRIMONIO ENERGIA ELECTRICA	41,12€	0,00€	41,12€	0,00€	0,00€	
2015 66004574	S/FRA. NÚM: P1M501N0436828 FECHA: 27/11/2015 COL	11 9330 22100 ANEJOS, DESARROLLO RURAL, GESTIÓN DEL PATRIMONIO ENERGIA ELECTRICA	285,38€	0,00€	285,38€	0,00€	0,00€	
2015 66004509	S/FRA. NÚM: S1M501N0229278 FECHA: 19/11/2015,LA	11 165 22100 ANEJOS, DESARROLLO RURAL, ALUMBRADO PÚBLICO ENERGIA ELECTRICA	31,07€	0,00€	31,07€	0,00€	0,00€	
2015 66004519	S/FRA. NÚM: P1M501N0469554 FECHA: 02/12/2015 BAR	11 9330 22100 ANEJOS, DESARROLLO RURAL, GESTIÓN DEL PATRIMONIO ENERGIA ELECTRICA	196,94€	0,00€	196,94€	0,00€	0,00€	
2015 66004530	S/FRA. NÚM: S1M501N0263925 FECHA: 27/11/2015 EST	11 9330 22100 ANEJOS, DESARROLLO RURAL, GESTIÓN DEL PATRIMONIO ENERGIA ELECTRICA	78,46€	0,00€	78,46€	0,00€	0,00€	
2015 66004537	S/FRA. NÚM: S1M501N0264893 FECHA: 30/11/2015 SAN	11 9330 22100 ANEJOS, DESARROLLO RURAL, GESTIÓN DEL PATRIMONIO ENERGIA ELECTRICA	181,63€	0,00€	181,63€	0,00€	0,00€	
2015 66004755	S/FRA. NÚM: 000638 FECHA: 16/12/2015 LOS NOGALES	04 15321 210 MANTENIMIENTO, OBRAS, VIAS PUBLICAS ANEJOS INFRAESTRUCTURAS Y BIENES	93,78€	0,00€	93,78€	0,00€	0,00€	

SUMA Y SIGUE	447.899,78€	3.060.608,46€	1.045.359,93€	2.463.148,31€	0,00€

EXPEDIENTE:: 2018INTERV000001
Fecha: 22/02/2018
Hora: 00:00
Und. reg:REGISTRO GENERAL

FIRMANTE - FECHA
FRANCISCO DE PAULA DIAZ ARGUELLES-INTERVENTOR - 19/09/2018
serialNumber=S2833002E,CN=Sello de tiempo TS@ - @firma,OU=Secretaría General de Administración Digital,O=Secretaría de Estado de Función Pública,C=ES - 19/09/2018 11:20:00

La autenticidad de este documento se puede comprobar con el código 07E2000A02D000G2B7W5R8N2C2 en la web del Ayto. Antequera

LISTADO DE ACREEDORES POR OPERACIONES PENDIENTES DE APLICAR A PRESUPUESTO

DESCRIPCIÓN DE GASTO CÓDIGO	DENOMINACIÓN	APLICACIÓN PRESUPUESTARIA	IMPORTE PENDIENTE DE APLICAR A PRESUPUESTO A 1 DE ENERO	ABONOS	CARGOS	A 31 DE DICIEMBRE	IMPORTE PAGADO A 31 DE DICIEMBRE	OBSERVACIONES
		SUMA ANTERIOR	447.899,78€	3.060.608,46€	1.045.359,93€	2.463.148,31€	0,00€	
2015 66003658	LUGAR PARTIDO ROMERAL-FUENTE ANTEQUERA 31/07/2015	11 165 22100 ANEJOS, DESARROLLO RURAL, ALUMBRADO PÚBLICO ENERGIA ELECTRICA	611,30€	0,00€	611,30€	0,00€	0,00€	
2015 66003662	PLAZA COSO VIEJO-MUSEO NAJERA 01/09/2015 - 30/09/2	11 9330 22100 ANEJOS, DESARROLLO RURAL, GESTIÓN DEL PATRIMONIO ENERGIA ELECTRICA	10.095,08€	0,00€	10.095,08€	0,00€	0,00€	
2015 66002705	010493663464 - SAN RAFAEL 2 MARAVILL.D - 01/06/201	11 9330 22100 ANEJOS, DESARROLLO RURAL, GESTIÓN DEL PATRIMONIO ENERGIA ELECTRICA	161,58€	0,00€	161,58€	0,00€	0,00€	
2015 66005064	S/FRA. NÚM: 20150000978 FECHA: 05/10/2015 FERIA MA	04 15320 210 MANTENIMIENTO, OBRAS, PAVIMENTACIÓN DE VÍAS INFRAESTRUCTURAS Y BIENES	1.174,43€	0,00€	1.174,43€	0,00€	0,00€	
2015 66005065	S/FRA. NÚM: 20150000977 FECHA: 05/10/2015 CUESTA Z	04 15320 210 MANTENIMIENTO, OBRAS, PAVIMENTACIÓN DE VÍAS INFRAESTRUCTURAS Y BIENES	5.477,61€	0,00€	5.477,61€	0,00€	0,00€	
2015 66005174	S/FRA. NÚM: 3000287051 FECHA: 23/06/2015 CUOTA DE	03 4312 22699 TURISMO, COMERCIO Y MERCADOS, ABASTOS Y OTROS GASTOS DIVERSOS	483,95€	0,00€	483,95€	0,00€	0,00€	
2015 66003648	CUESTA BARBACANAS-S/N ARCHIVO ANTEQUERA 31/08/2015	11 9330 22100 ANEJOS, DESARROLLO RURAL, GESTIÓN DEL PATRIMONIO ENERGIA ELECTRICA	902,59€	0,00€	902,59€	0,00€	0,00€	
2015 66002862	BO TORRECILLA-S/N ALUMBRADO - 01/03/2015 - 16/03/2	11 165 22100 ANEJOS, DESARROLLO RURAL, ALUMBRADO PÚBLICO ENERGIA ELECTRICA	27,08€	0,00€	27,08€	0,00€	0,00€	
		SUMA Y SIGUE	466.833,40€	3.060.608,46€	1.064.293,55€	2.463.148,31€	0,00€	

EXPEDIENTE:: 2018INTERV000001
Fecha: 22/02/2018
Hora: 00:00
Und. reg:REGISTRO GENERAL

FIRMANTE - FECHA
FRANCISCO DE PAULA DIAZ ARGUELLES-INTERVENTOR - 19/09/2018
serialNumber=S2833002E,CN=Sello de tiempo TS@ - @firma,OU=Secretaría General de Administración Digital,O=Secretaría de Estado de Función Pública,C=ES - 19/09/2018 11:20:00

La autenticidad de este documento se puede comprobar con el código 07E2000A02D000G2B7W5R8N2C2 en la web del Ayto. Antequera

LISTADO DE ACREEDORES POR OPERACIONES PENDIENTES DE APLICAR A PRESUPUESTO

DESCRIPCIÓN DE GASTO		APLICACIÓN PRESUPUESTARIA	IMPORTE PENDIENTE DE APLICAR A PRESUPUESTO				IMPORTE PAGADO	OBSERVACIONES
CÓDIGO	DENOMINACIÓN		A 1 DE ENERO	ABONOS	CARGOS	A 31 DE DICIEMBRE	A 31 DE DICIEMBRE	
		SUMA ANTERIOR	466.833,40€	3.060.608,46€	1.064.293,55€	2.463.148,31€	0,00€	
2015 66003216	010493709241 - ANTONIO GONZALEZ-S/N . - 05/06/2015	11 9330 22100 ANEJOS, DESARROLLO RURAL, GESTIÓN DEL PATRIMONIO ENERGIA ELECTRICA	138,91€	0,00€	138,91€	0,00€	0,00€	
2015 66003223	010493720184 - ALAMEDA DE ANDALUCIA-S/N - 01/07/20	11 9330 22100 ANEJOS, DESARROLLO RURAL, GESTIÓN DEL PATRIMONIO ENERGIA ELECTRICA	41,35€	0,00€	41,35€	0,00€	0,00€	
2015 66003225	085028607568 - UR ALTOS DE SANTA CATALINA-SUP - 13	11 165 22100 ANEJOS, DESARROLLO RURAL, ALUMBRADO PÚBLICO ENERGIA ELECTRICA	666,13€	0,00€	666,13€	0,00€	0,00€	
2015 66003475	085029623499 - MOLINOS-PISTA DEPORT ANTEQUERA - 01	11 9330 22100 ANEJOS, DESARROLLO RURAL, GESTIÓN DEL PATRIMONIO ENERGIA ELECTRICA OTRAS	18,98€	0,00€	18,98€	0,00€	0,00€	
2015 66003112	S/FRA. NÚM: A 1953 FECHA: 09/09/2015 COMMENT|R	04 24144 61125 MANTENIMIENTO, OBRAS, OBRAS AEPSA 2014 REURBANIZACION	7,99€	0,00€	7,99€	0,00€	0,00€	
2015 66003209	JESUS-APARCAMIENTO POZO - 21/07/2015 - 31/07/2015,	11 165 22100 ANEJOS, DESARROLLO RURAL, ALUMBRADO PÚBLICO ENERGIA ELECTRICA	11,45€	0,00€	11,45€	0,00€	0,00€	
2015 66003237	010494323401 - CUESTA TALAVERA-UR ALBARIZAS - 15/0	11 165 22100 ANEJOS, DESARROLLO RURAL, ALUMBRADO PÚBLICO ENERGIA ELECTRICA	91,03€	0,00€	91,03€	0,00€	0,00€	
2015 66003254	010494213636 - PLAZA MERCADO DE ABASTOS 46 . - 01/	11 9330 22100 ANEJOS, DESARROLLO RURAL, GESTIÓN DEL PATRIMONIO ENERGIA ELECTRICA	75,65€	0,00€	75,65€	0,00€	0,00€	

SUMA Y SIGUE	467.884,89€	3.060.608,46€	1.065.345,04€	2.463.148,31€	0,00€

EXPEDIENTE:: 2018INTERV000001
Fecha: 22/02/2018
Hora: 00:00
Und. reg:REGISTRO GENERAL

FIRMANTE - FECHA
FRANCISCO DE PAULA DIAZ ARGUELLES-INTERVENTOR - 19/09/2018
serialNumber=S2833002E,CN=Sello de tiempo TS@ - @firma,OU=Secretaría General de Administración Digital,O=Secretaría de Estado de Función Pública,C=ES - 19/09/2018 11:20:00

La autenticidad de este documento se puede comprobar con el código 07E2000A02D000G2B7W5R8N2C2 en la web del Ayto. Antequera

LISTADO DE ACREEDORES POR OPERACIONES PENDIENTES DE APLICAR A PRESUPUESTO

DESCRIPCIÓN DE GASTO		APLICACIÓN PRESUPUESTARIA	IMPORTE PENDIENTE DE APLICAR A PRESUPUESTO				IMPORTE PAGADO	OBSERVACIONES
CÓDIGO	DENOMINACIÓN		A 1 DE ENERO	ABONOS	CARGOS	A 31 DE DICIEMBRE	A 31 DE DICIEMBRE	
		SUMA ANTERIOR	467.884,89€	3.060.608,46€	1.065.345,04€	2.463.148,31€	0,00€	
2015 66003514	C/HERRADORES,6 10/07/2015 - 09/09/2015ES0031102921	11 165 22100 ANEJOS, DESARROLLO RURAL, ALUMBRADO PÚBLICO ENERGIA ELECTRICA	92,52€	0,00€	92,52€	0,00€	0,00€	
2015 66003557	999411592361 - SAN ISIDRO-S/N . - 29/04/2015 - 28/	11 9330 22100 ANEJOS, DESARROLLO RURAL, GESTIÓN DEL PATRIMONIO ENERGIA ELECTRICA	684,74€	0,00€	684,74€	0,00€	0,00€	
2015 66003578	RECINTO FERIAL-PASEO COLEGI, ASEOS PUBLIC ANTEQUER	11 9330 22100 ANEJOS, DESARROLLO RURAL, GESTIÓN DEL PATRIMONIO ENERGIA ELECTRICA	29,15€	0,00€	29,15€	0,00€	0,00€	
2015 66003951	PZ DE LA FUENTE-S/N COLG.PEÑA, LLANOS DE ANTEQUERA	11 9330 22100 ANEJOS, DESARROLLO RURAL, GESTIÓN DEL PATRIMONIO ENERGIA ELECTRICA	42,85€	0,00€	42,85€	0,00€	0,00€	
2015 66003953	HIGUERA VIEJA-S/N . VILLANUEVA, DE LA CONCEPCION M	11 165 22100 ANEJOS, DESARROLLO RURAL, ALUMBRADO PÚBLICO ENERGIA ELECTRICA	87,27€	0,00€	87,27€	0,00€	0,00€	
2015 66004028	S/FRA. NÚM: 150476 FECHA: 02/10/2015 ALQUILER ANUA	07 130 20301 SEGURIDAD CIUDADANA, ADMINISTRACIÓN GENERAL DE ARRENDAMIENTOS EQUIPOS	3.652,99€	0,00€	3.652,99€	0,00€	0,00€	
2015 66002263	085010315130 - PARTIDO TORRECILLA-REBOMBEO. - 30/0	11 165 22100 ANEJOS, DESARROLLO RURAL, ALUMBRADO PÚBLICO ENERGIA ELECTRICA	40,57€	0,00€	40,57€	0,00€	0,00€	
2015 66002300	010493662970 - ALAMEDA DE ANDALUCIA-DENTRO - 01/01	11 165 22100 ANEJOS, DESARROLLO RURAL, ALUMBRADO PÚBLICO ENERGIA ELECTRICA	872,56€	0,00€	872,56€	0,00€	0,00€	

SUMA Y SIGUE	473.387,54€	3.060.608,46€	1.070.847,69€	2.463.148,31€	0,00€

EXPEDIENTE:: 2018INTERV000001
Fecha: 22/02/2018
Hora: 00:00
Und. reg:REGISTRO GENERAL

FIRMANTE - FECHA
FRANCISCO DE PAULA DIAZ ARGUELLES-INTERVENTOR - 19/09/2018
serialNumber=S2833002E,CN=Sello de tiempo TS@ - @firma,OU=Secretaría General de Administración Digital,O=Secretaría de Estado de Función Pública,C=ES - 19/09/2018 11:20:00

La autenticidad de este documento se puede comprobar con el código 07E2000A02D000G2B7W5R8N2C2 en la web del Ayto. Antequera

LISTADO DE ACREEDORES POR OPERACIONES PENDIENTES DE APLICAR A PRESUPUESTO

DESCRIPCIÓN DE GASTO		APLICACIÓN PRESUPUESTARIA	IMPORTE PENDIENTE DE APLICAR A PRESUPUESTO				IMPORTE PAGADO	OBSERVACIONES
CÓDIGO	DENOMINACIÓN		A 1 DE ENERO	ABONOS	CARGOS	A 31 DE DICIEMBRE	A 31 DE DICIEMBRE	
		SUMA ANTERIOR	473.387,54€	3.060.608,46€	1.070.847,69€	2.463.148,31€	0,00€	
2015 66002291	010494469664 - UR MIRADOR DE CAP-SERV.COMUNES - 01	11 165 22100 ANEJOS, DESARROLLO RURAL, ALUMBRADO PÚBLICO ENERGIA ELECTRICA	394,91€	0,00€	394,91€	0,00€	0,00€	
2015 66002218	TORRE DEL HACHO-S/N, ALUMBRADO ANTEQUERA MALAGA, -	11 165 22100 ANEJOS, DESARROLLO RURAL, ALUMBRADO PÚBLICO ENERGIA ELECTRICA	210,39€	0,00€	210,39€	0,00€	0,00€	
2015 66002851	CAMINO CAMPSA-VALDEALANES - 16/04/2015 - 15/05/201	11 9330 22100 ANEJOS, DESARROLLO RURAL, GESTIÓN DEL PATRIMONIO ENERGIA ELECTRICA OTRAS	24,18€	0,00€	24,18€	0,00€	0,00€	
2015 66005184	ANULADA POR RECHAZO EN FACE S/FRA. NÚM: 15003568 F	04 171 214 MANTENIMIENTO, OBRAS, PARQUES Y JARDINES ELEMENTOS DE TRANSPORTE	146,99€	0,00€	146,99€	0,00€	0,00€	
2015 66003936	HIGUERA VIEJA ZNA-D/M HOGAR, SOCI VILLANUEVA 31/08	11 9330 22100 ANEJOS, DESARROLLO RURAL, GESTIÓN DEL PATRIMONIO ENERGIA ELECTRICA	655,84€	0,00€	655,84€	0,00€	0,00€	
2015 66003938	LUGAR CASERIA ROJAS-S/N ., CARTAOJAL 17/08/2015 -	11 165 22100 ANEJOS, DESARROLLO RURAL, ALUMBRADO PÚBLICO ENERGIA ELECTRICA	115,31€	0,00€	115,31€	0,00€	0,00€	
2015 66003947	CIUDAD DE SALAMANCA 24-LOCAL, AYUNTA ANTEQUERA 15/	11 165 22100 ANEJOS, DESARROLLO RURAL, ALUMBRADO PÚBLICO ENERGIA ELECTRICA	37,38€	0,00€	37,38€	0,00€	0,00€	
2015 66002308	010493870320 - LUGAR POLIGONO INDUSTRIAL 10 - 02/0	11 165 22100 ANEJOS, DESARROLLO RURAL, ALUMBRADO PÚBLICO ENERGIA ELECTRICA	74,45€	0,00€	74,45€	0,00€	0,00€	
		SUMA Y SIGUE	475.046,99€	3.060.608,46€	1.072.507,14€	2.463.148,31€	0,00€	

EXPEDIENTE:: 2018INTERV000001
Fecha: 22/02/2018
Hora: 00:00
Und. reg:REGISTRO GENERAL

FIRMANTE - FECHA
FRANCISCO DE PAULA DIAZ ARGUELLES-INTERVENTOR - 19/09/2018
serialNumber=S2833002E,CN=Sello de tiempo TS@ - @firma,OU=Secretaría General de Administración Digital,O=Secretaría de Estado de Función Pública,C=ES - 19/09/2018 11:20:00

La autenticidad de este documento se puede comprobar con el código 07E2000A02D000G2B7W5R8N2C2 en la web del Ayto. Antequera

LISTADO DE ACREEDORES POR OPERACIONES PENDIENTES DE APLICAR A PRESUPUESTO

DESCRIPCIÓN DE GASTO CÓDIGO	DENOMINACIÓN	APLICACIÓN PRESUPUESTARIA	IMPORTE PENDIENTE DE APLICAR A PRESUPUESTO A 1 DE ENERO	ABONOS	CARGOS	A 31 DE DICIEMBRE	IMPORTE PAGADO A 31 DE DICIEMBRE	OBSERVACIONES
		SUMA ANTERIOR	475.046,99€	3.060.608,46€	1.072.507,14€	2.463.148,31€	0,00€	
2015 66005036	S/FRA. NÚM: 361 FECHA: 24/12/2015 TUBO REDONDO 50	04 24145 61171 MANTENIMIENTO, OBRAS, OBRAS AEPSA 2015 CREACION DE NUEVA PLAZA	453,41€	0,00€	453,41€	0,00€	0,00€	
2015 66004380	S/FRA. NÚM: S1M501N0141004 FECHA: 23/10/2015 PLA	04 24145 61107 MANTENIMIENTO, OBRAS, OBRAS AEPSA 2015 REURBANIZACION DE CALLE	56,63€	0,00€	56,63€	0,00€	0,00€	
2015 66004983	S/FRA. NÚM: A 2785 FECHA: 22/12/2015 VESTUARIO	04 24145 61167 MANTENIMIENTO, OBRAS, OBRAS AEPSA 2015 RENOVACION ACERADOS	154,40€	0,00€	154,40€	0,00€	0,00€	
2015 66004890	S/FRA. NÚM: 29 FECHA: 27/11/2015 REPARACION AMOLAD	04 24145 61179 MANTENIMIENTO, OBRAS, OBRAS AEPSA 2015 CREACION APARACAMIENTO	12,10€	0,00€	12,10€	0,00€	0,00€	
2015 66004904	S/FRA. NÚM: 64 FECHA: 15/06/2015 TAPÓN RADIADOR,GA	04 15320 214 MANTENIMIENTO, OBRAS, PAVIMENTACIÓN DE VÍAS ELEMENTOS DE TRANSPORTE	284,35€	0,00€	284,35€	0,00€	0,00€	
2015 66004906	S/FRA. NÚM: 62 FECHA: 15/06/2015 BATERÍA DE 75 AH	04 15320 214 MANTENIMIENTO, OBRAS, PAVIMENTACIÓN DE VÍAS ELEMENTOS DE TRANSPORTE	146,22€	0,00€	146,22€	0,00€	0,00€	
2015 66005010	S/FRA. NÚM: 1502134 FECHA: 23/12/2015 MANTENIMIENT	01 9200 22000 REGIMEN INTERIOR Y ADMINISTRACIÓN GENERAL ORDINARIO NO	2.924,45€	0,00€	2.924,45€	0,00€	0,00€	
2015 66004732	S/FRA. NÚM: A 2698 FECHA: 16/12/2015 CARTAOJAL FE	11 3380 210 ANEJOS, DESARROLLO RURAL, FIESTAS POPULARES Y INFRAESTRUCTURAS Y BIENES	107,81€	0,00€	107,81€	0,00€	0,00€	

SUMA Y SIGUE	479.186,36€	3.060.608,46€	1.076.646,51€	2.463.148,31€	0,00€

EXPEDIENTE:: 2018INTERV000001
Fecha: 22/02/2018
Hora: 00:00
Und. reg:REGISTRO GENERAL

FIRMANTE - FECHA
FRANCISCO DE PAULA DIAZ ARGUELLES-INTERVENTOR - 19/09/2018
serialNumber=S2833002E,CN=Sello de tiempo TS@ - @firma,OU=Secretaría General de Administración Digital,O=Secretaría de Estado de Función Pública,C=ES - 19/09/2018 11:20:00

La autenticidad de este documento se puede comprobar con el código 07E2000A02D000G2B7W5R8N2C2 en la web del Ayto. Antequera

LISTADO DE ACREEDORES POR OPERACIONES PENDIENTES DE APLICAR A PRESUPUESTO

DESCRIPCIÓN DE GASTO CÓDIGO	DENOMINACIÓN	APLICACIÓN PRESUPUESTARIA	IMPORTE PENDIENTE DE APLICAR A PRESUPUESTO A 1 DE ENERO	ABONOS	CARGOS	A 31 DE DICIEMBRE	IMPORTE PAGADO A 31 DE DICIEMBRE	OBSERVACIONES
		SUMA ANTERIOR	479.186,36€	3.060.608,46€	1.076.646,51€	2.463.148,31€	0,00€	
2015 66004739	S/FRA. NÚM: A 2686 FECHA: 16/12/2015 ROTONDA HOSP	04 15320 210 MANTENIMIENTO, OBRAS, PAVIMENTACIÓN DE VÍAS INFRAESTRUCTURAS Y BIENES	18,15€	0,00€	18,15€	0,00€	0,00€	
2015 66004823	S/FRA. NÚM: 12655 FECHA: 17/12/2015 Masilla rellen	04 15320 210 MANTENIMIENTO, OBRAS, PAVIMENTACIÓN DE VÍAS INFRAESTRUCTURAS Y BIENES	519,82€	0,00€	519,82€	0,00€	0,00€	
2015 66002879	- JESUS-APARCAMIENTO POZO ANTEQUERA - 01/04/2015 -	11 165 22100 ANEJOS, DESARROLLO RURAL, ALUMBRADO PÚBLICO ENERGIA ELECTRICA	34,32€	0,00€	34,32€	0,00€	0,00€	
2015 66002843	085010315130 - PARTIDO TORRECILLA-REBOMBEO. - 30/0	11 165 22100 ANEJOS, DESARROLLO RURAL, ALUMBRADO PÚBLICO ENERGIA ELECTRICA	43,39€	0,00€	43,39€	0,00€	0,00€	
2015 66003631	ALTOS DE SANTA CATALINA-CENTRO, PROF. ALUMBRADO AN	11 165 22100 ANEJOS, DESARROLLO RURAL, ALUMBRADO PÚBLICO ENERGIA ELECTRICA	692,97€	0,00€	692,97€	0,00€	0,00€	
2015 66002908	MANUEL GRANADOS 54 COLEGIO AD, BOBADILLA-ESTACION	11 9330 22100 ANEJOS, DESARROLLO RURAL, GESTIÓN DEL PATRIMONIO ENERGIA ELECTRICA	18,21€	0,00€	18,21€	0,00€	0,00€	
2015 66002911	010517253799 - CIUDAD DE MERIDA-ALUMBRADO - 01/01/	11 165 22100 ANEJOS, DESARROLLO RURAL, ALUMBRADO PÚBLICO ENERGIA ELECTRICA	154,42€	0,00€	154,42€	0,00€	0,00€	
2015 66004332	S/FRA. NÚM: 0115255072 FECHA: 26/10/2015 Por la im	04 24145 61165 MANTENIMIENTO, OBRAS, OBRAS AEPSA 2015 RENOVACION CUBIERTAS	81,94€	0,00€	81,94€	0,00€	0,00€	

SUMA Y SIGUE	480.749,58€	3.060.608,46€	1.078.209,73€	2.463.148,31€	0,00€

EXPEDIENTE:: 2018INTERV000001
Fecha: 22/02/2018
Hora: 00:00
Und. reg:REGISTRO GENERAL

FIRMANTE - FECHA
FRANCISCO DE PAULA DIAZ ARGUELLES-INTERVENTOR - 19/09/2018
serialNumber=S2833002E,CN=Sello de tiempo TS@ - @firma,OU=Secretaría General de Administración Digital,O=Secretaría de Estado de Función Pública,C=ES - 19/09/2018 11:20:00

La autenticidad de este documento se puede comprobar con el código 07E2000A02D000G2B7W5R8N2C2 en la web del Ayto. Antequera

LISTADO DE ACREEDORES POR OPERACIONES PENDIENTES DE APLICAR A PRESUPUESTO

DESCRIPCIÓN DE GASTO CÓDIGO	DENOMINACIÓN	APLICACIÓN PRESUPUESTARIA	IMPORTE PENDIENTE DE APLICAR A PRESUPUESTO A 1 DE ENERO	ABONOS	CARGOS	A 31 DE DICIEMBRE	IMPORTE PAGADO A 31 DE DICIEMBRE	OBSERVACIONES
		SUMA ANTERIOR	480.749,58€	3.060.608,46€	1.078.209,73€	2.463.148,31€	0,00€	
2015 66004726	S/FRA. NÚM: 150052 FECHA: 16/12/2015 Levantado de	04 24145 61163 MANTENIMIENTO, OBRAS, OBRAS AEPSA 2015 AMPLIACION ACERADOS	3.569,50€	0,00€	3.569,50€	0,00€	0,00€	
2015 66004925	S/FRA. NÚM: 1 FECHA: 18/12/2015 1,S/REF D6/2012 S	11 9330 22706 ANEJOS, DESARROLLO RURAL, GESTIÓN DEL PATRIMONIO ESTUDIOS Y TRABAJOS	762,30€	0,00€	762,30€	0,00€	0,00€	
2015 66004914	S/FRA. NÚM: 13 FECHA: 30/11/2015 Día alquiler anda	04 24145 61165 MANTENIMIENTO, OBRAS, OBRAS AEPSA 2015 RENOVACION CUBIERTAS	1.748,45€	0,00€	1.748,45€	0,00€	0,00€	
2015 66004982	S/FRA. NÚM: A 2786 FECHA: 22/12/2015 COMMENT|.	11 3380 22699 ANEJOS, DESARROLLO RURAL, FIESTAS POPULARES Y OTROS GASTOS DIVERSOS	257,37€	0,00€	257,37€	0,00€	0,00€	
2015 66004874	S/FRA. NÚM: 11 FECHA: 17/12/2015 Viales Proforma 2	04 15320 210 MANTENIMIENTO, OBRAS, PAVIMENTACIÓN DE VÍAS INFRAESTRUCTURAS Y BIENES	8.167,50€	0,00€	8.167,50€	0,00€	0,00€	
2015 66004734	S/FRA. NÚM: A 2693 FECHA: 16/12/2015 PUERTO DEL B	11 3380 210 ANEJOS, DESARROLLO RURAL, FIESTAS POPULARES Y INFRAESTRUCTURAS Y BIENES	344,49€	0,00€	344,49€	0,00€	0,00€	
2015 66004736	S/FRA. NÚM: A 2689 FECHA: 16/12/2015 BANCOS FERIA	04 15320 210 MANTENIMIENTO, OBRAS, PAVIMENTACIÓN DE VÍAS INFRAESTRUCTURAS Y BIENES	10,89€	0,00€	10,89€	0,00€	0,00€	
2015 66004825	S/FRA. NÚM: 12653 FECHA: 17/12/2015 Cubo plastico	04 15320 210 MANTENIMIENTO, OBRAS, PAVIMENTACIÓN DE VÍAS INFRAESTRUCTURAS Y BIENES	99,22€	0,00€	99,22€	0,00€	0,00€	

SUMA Y SIGUE	495.709,30€	3.060.608,46€	1.093.169,45€	2.463.148,31€	0,00€

EXPEDIENTE:: 2018INTERV000001
Fecha: 22/02/2018
Hora: 00:00
Und. reg:REGISTRO GENERAL

FIRMANTE - FECHA
FRANCISCO DE PAULA DIAZ ARGUELLES-INTERVENTOR - 19/09/2018
serialNumber=S2833002E,CN=Sello de tiempo TS@ - @firma,OU=Secretaría General de Administración Digital,O=Secretaría de Estado de Función Pública,C=ES - 19/09/2018 11:20:00

La autenticidad de este documento se puede comprobar con el código 07E2000A02D000G2B7W5R8N2C2 en la web del Ayto. Antequera

LISTADO DE ACREEDORES POR OPERACIONES PENDIENTES DE APLICAR A PRESUPUESTO

DESCRIPCIÓN DE GASTO		APLICACIÓN PRESUPUESTARIA	IMPORTE PENDIENTE DE APLICAR A PRESUPUESTO				IMPORTE PAGADO	OBSERVACIONES
CÓDIGO	DENOMINACIÓN		A 1 DE ENERO	ABONOS	CARGOS	A 31 DE DICIEMBRE	A 31 DE DICIEMBRE	
		SUMA ANTERIOR	495.709,30€	3.060.608,46€	1.093.169,45€	2.463.148,31€	0,00€	
2015 66004695	S/FRA. NÚM: 001744 FECHA: 30/09/2015 CUADRADO MACI	04 15320 210 MANTENIMIENTO, OBRAS, PAVIMENTACIÓN DE VÍAS INFRAESTRUCTURAS Y BIENES	26,98€	0,00€	26,98€	0,00€	0,00€	
2015 66004704	S/FRA. NÚM: 001575 FECHA: 31/08/2015 TUBO CUADRADO	04 15320 210 MANTENIMIENTO, OBRAS, PAVIMENTACIÓN DE VÍAS INFRAESTRUCTURAS Y BIENES	444,43€	0,00€	444,43€	0,00€	0,00€	
2015 66004148	S/FRA. NÚM: 10 FECHA: 10/11/2015 GASTOS PORTE QUIO	04 24145 61179 MANTENIMIENTO, OBRAS, OBRAS AEPSA 2015 CREACION APARACAMIENTO	181,50€	0,00€	181,50€	0,00€	0,00€	
2015 66004751	S/FRA. NÚM: 000643 FECHA: 16/12/2015 -PARQUE CAPUC	04 15320 210 MANTENIMIENTO, OBRAS, PAVIMENTACIÓN DE VÍAS INFRAESTRUCTURAS Y BIENES	217,80€	0,00€	217,80€	0,00€	0,00€	
2015 66003217	PARQUE EMPRESARIAL ESTE 33-MANZANA E LOC ANTEQUERA	11 165 22100 ANEJOS, DESARROLLO RURAL, ALUMBRADO PÚBLICO ENERGIA ELECTRICA	13,93€	0,00€	13,93€	0,00€	0,00€	
2015 66003234	010494713612 - LA QUINTA-111,PCL.9000 MOT - 30/06/	11 165 22100 ANEJOS, DESARROLLO RURAL, ALUMBRADO PÚBLICO ENERGIA ELECTRICA	130,47€	0,00€	130,47€	0,00€	0,00€	
2015 66003174	010493993384 - PLAZA DE CARMEN 36 IGLESIA - 15/07/	11 165 22100 ANEJOS, DESARROLLO RURAL, ALUMBRADO PÚBLICO ENERGIA ELECTRICA	62,17€	0,00€	62,17€	0,00€	0,00€	
2015 66003175	ORTIZ RECIO A.P., BOBADILLA-ESTACION MALAGA,- 27/	11 165 22100 ANEJOS, DESARROLLO RURAL, ALUMBRADO PÚBLICO ENERGIA ELECTRICA	16,95€	0,00€	16,95€	0,00€	0,00€	

SUMA Y SIGUE	496.803,53€	3.060.608,46€	1.094.263,68€	2.463.148,31€	0,00€

EXPEDIENTE:: 2018INTERV000001
Fecha: 22/02/2018
Hora: 00:00
Und. reg:REGISTRO GENERAL

FIRMANTE - FECHA
FRANCISCO DE PAULA DIAZ ARGUELLES-INTERVENTOR - 19/09/2018
serialNumber=S2833002E,CN=Sello de tiempo TS@ - @firma,OU=Secretaría General de Administración Digital,O=Secretaría de Estado de Función Pública,C=ES - 19/09/2018 11:20:00

La autenticidad de este documento se puede comprobar con el código 07E2000A02D000G2B7W5R8N2C2 en la web del Ayto. Antequera

LISTADO DE ACREEDORES POR OPERACIONES PENDIENTES DE APLICAR A PRESUPUESTO

DESCRIPCIÓN DE GASTO CÓDIGO	DENOMINACIÓN	APLICACIÓN PRESUPUESTARIA	IMPORTE PENDIENTE DE APLICAR A PRESUPUESTO A 1 DE ENERO	ABONOS	CARGOS	A 31 DE DICIEMBRE	IMPORTE PAGADO A 31 DE DICIEMBRE	OBSERVACIONES
		SUMA ANTERIOR	496.803,53€	3.060.608,46€	1.094.263,68€	2.463.148,31€	0,00€	
2015 66003182	ANCHA-CARLOS I FUENTEANCHA-CARLOS I - 30/06/2015	11 165 22100 ANEJOS, DESARROLLO RURAL, ALUMBRADO PÚBLICO ENERGIA ELECTRICA	17,46€	0,00€	17,46€	0,00€	0,00€	
2015 66003191	010494682297 - URBANIZAC. CABELLO - 30/06/2015 - 3	11 9330 22100 ANEJOS, DESARROLLO RURAL, GESTIÓN DEL PATRIMONIO ENERGIA ELECTRICA	45,91€	0,00€	45,91€	0,00€	0,00€	
2015 66003193	010511245694 - LUGAR CORTIJO PUERTO EL - 30/06/201	11 165 22100 ANEJOS, DESARROLLO RURAL, ALUMBRADO PÚBLICO ENERGIA ELECTRICA	39,31€	0,00€	39,31€	0,00€	0,00€	
2015 66003195	CAMINO CAMPSA-VALDEALANES - 15/07/2015 - 16/08/201	11 9330 22100 ANEJOS, DESARROLLO RURAL, GESTIÓN DEL PATRIMONIO ENERGIA ELECTRICA OTRAS	26,67€	0,00€	26,67€	0,00€	0,00€	
2015 66003476	MOLINOS-PISTA DEPORT ANTEQUERA - 31/07/2015 - 31/	11 9330 22100 ANEJOS, DESARROLLO RURAL, GESTIÓN DEL PATRIMONIO ENERGIA ELECTRICA OTRAS	22,98€	0,00€	22,98€	0,00€	0,00€	
2015 66003248	010493662815 - PLAZA DE LOS ESCRIBANOS-A-S/N - 09/	11 9330 22100 ANEJOS, DESARROLLO RURAL, GESTIÓN DEL PATRIMONIO ENERGIA ELECTRICA	164,57€	0,00€	164,57€	0,00€	0,00€	
2015 66003746	S/FRA. NÚM: 000878 FECHA: 31/05/2015 PLETINA 40X6	04 15320 210 MANTENIMIENTO, OBRAS, PAVIMENTACIÓN DE VÍAS INFRAESTRUCTURAS Y BIENES	13,07€	0,00€	13,07€	0,00€	0,00€	
2015 66003564	999411588452 - CANTAREROS 2 . ANTEQUERA - 04/03/20	11 165 22100 ANEJOS, DESARROLLO RURAL, ALUMBRADO PÚBLICO ENERGIA ELECTRICA	440,10€	0,00€	440,10€	0,00€	0,00€	

SUMA Y SIGUE	497.573,60€	3.060.608,46€	1.095.033,75€	2.463.148,31€	0,00€

EXPEDIENTE:: 2018INTERV000001
Fecha: 22/02/2018
Hora: 00:00
Und. reg:REGISTRO GENERAL

FIRMANTE - FECHA
FRANCISCO DE PAULA DIAZ ARGUELLES-INTERVENTOR - 19/09/2018
serialNumber=S2833002E,CN=Sello de tiempo TS@ - @firma,OU=Secretaría General de Administración Digital,O=Secretaría de Estado de Función Pública,C=ES - 19/09/2018 11:20:00

La autenticidad de este documento se puede comprobar con el código 07E2000A02D000G2B7W5R8N2C2 en la web del Ayto. Antequera

LISTADO DE ACREEDORES POR OPERACIONES PENDIENTES DE APLICAR A PRESUPUESTO

DESCRIPCIÓN DE GASTO CÓDIGO	DENOMINACIÓN	APLICACIÓN PRESUPUESTARIA	IMPORTE PENDIENTE DE APLICAR A PRESUPUESTO A 1 DE ENERO	ABONOS	CARGOS	A 31 DE DICIEMBRE	IMPORTE PAGADO A 31 DE DICIEMBRE	OBSERVACIONES
		SUMA ANTERIOR	497.573,60€	3.060.608,46€	1.095.033,75€	2.463.148,31€	0,00€	
2015 66003584	SAN ISIDRO-S/N . BOBADILLA-ESTACION 27/08/2015 - 2	11 9330 22100 ANEJOS, DESARROLLO RURAL, GESTIÓN DEL PATRIMONIO ENERGIA ELECTRICA	674,18€	0,00€	674,18€	0,00€	0,00€	
2015 66003585	PARAJE PARAJE LAGUNILLA-ERMITA ANTEQUERA MA 18/08/	11 9330 22100 ANEJOS, DESARROLLO RURAL, GESTIÓN DEL PATRIMONIO ENERGIA ELECTRICA	162,04€	0,00€	162,04€	0,00€	0,00€	
2015 66003625	PARTIDO TORRECILLA-REBOMBEO., ANTEQUERA MA, 30/08/	11 165 22100 ANEJOS, DESARROLLO RURAL, ALUMBRADO PÚBLICO ENERGIA ELECTRICA	43,35€	0,00€	43,35€	0,00€	0,00€	
2015 66002762	PUERTA DE GRANADA ALUMBRADO - 13/03/2015 - 19/03/	11 165 22100 ANEJOS, DESARROLLO RURAL, ALUMBRADO PÚBLICO ENERGIA ELECTRICA	12,08€	0,00€	12,08€	0,00€	0,00€	
2015 66002766	010493663477 - ESTEPA 27 . BOBADILLA MALAGA - 29/0	11 9330 22100 ANEJOS, DESARROLLO RURAL, GESTIÓN DEL PATRIMONIO ENERGIA ELECTRICA	63,00€	0,00€	63,00€	0,00€	0,00€	
2015 66004551	S/FRA. NÚM: S1M501N0219374 FECHA: 17/11/2015 PLA	11 165 22100 ANEJOS, DESARROLLO RURAL, ALUMBRADO PÚBLICO ENERGIA ELECTRICA	51,18€	0,00€	51,18€	0,00€	0,00€	
2015 66004953	S/FRA. NÚM: 243 FECHA: 07/12/2015 Gasto combustibl	04 15320 22103 MANTENIMIENTO, OBRAS, PAVIMENTACIÓN DE VÍAS COMBUSTIBLES Y	25,00€	0,00€	25,00€	0,00€	0,00€	
2015 66004958	S/FRA. NÚM: 190 FECHA: 22/12/2015 Gastos compra fi	04 24145 61171 MANTENIMIENTO, OBRAS, OBRAS AEPSA 2015 CREACION DE NUEVA PLAZA	8.013,53€	0,00€	8.013,53€	0,00€	0,00€	

SUMA Y SIGUE	506.617,96€	3.060.608,46€	1.104.078,11€	2.463.148,31€	0,00€

EXPEDIENTE:: 2018INTERV000001
Fecha: 22/02/2018
Hora: 00:00
Und. reg:REGISTRO GENERAL

FIRMANTE - FECHA
FRANCISCO DE PAULA DIAZ ARGUELLES-INTERVENTOR - 19/09/2018
serialNumber=S2833002E,CN=Sello de tiempo TS@ - @firma,OU=Secretaría General de Administración Digital,O=Secretaría de Estado de Función Pública,C=ES - 19/09/2018 11:20:00

La autenticidad de este documento se puede comprobar con el código 07E2000A02D000G2B7W5R8N2C2 en la web del Ayto. Antequera

LISTADO DE ACREEDORES POR OPERACIONES PENDIENTES DE APLICAR A PRESUPUESTO

DESCRIPCIÓN DE GASTO		APLICACIÓN PRESUPUESTARIA	IMPORTE PENDIENTE DE APLICAR A PRESUPUESTO				IMPORTE PAGADO	OBSERVACIONES
CÓDIGO	DENOMINACIÓN		A 1 DE ENERO	ABONOS	CARGOS	A 31 DE DICIEMBRE	A 31 DE DICIEMBRE	
		SUMA ANTERIOR	506.617,96€	3.060.608,46€	1.104.078,11€	2.463.148,31€	0,00€	
2015 66004963	S/FRA. NÚM: 000652 FECHA: 22/12/2015 COMPRA DE MAT	04 24145 61175 MANTENIMIENTO, OBRAS, OBRAS AEPSA 2015 REPOSICION DE ACERADOS	606,10€	0,00€	606,10€	0,00€	0,00€	
2015 66005180	S/FRA. NÚM: 1313 FECHA: 31/12/2015 DELL OPTIPLEX M	06 23100 22699 FAMILIA, PROGRAMAS ADM. GENERAL DE SERVICIOS OTROS GASTOS DIVERSOS	2.783,00€	0,00€	2.783,00€	0,00€	0,00€	
2015 66004547	S/FRA. NÚM: S1M501N0230653 CAMINO CAMPSA-VALDEALAN	11 9330 22100 ANEJOS, DESARROLLO RURAL, GESTIÓN DEL PATRIMONIO ENERGIA ELECTRICA OTRAS	27,24€	0,00€	27,24€	0,00€	0,00€	
2015 66004849	S/FRA. NÚM: 001943 FECHA: 31/10/2015 PROTECTOR "Z"	04 24145 61175 MANTENIMIENTO, OBRAS, OBRAS AEPSA 2015 REPOSICION DE ACERADOS	17,28€	0,00€	17,28€	0,00€	0,00€	
2015 66004861	S/FRA. NÚM: 8 FECHA: 16/12/2015 MANTENIMIENTO VIAL	04 15320 210 MANTENIMIENTO, OBRAS, PAVIMENTACIÓN DE VÍAS INFRAESTRUCTURAS Y BIENES	7.655,67€	0,00€	7.655,67€	0,00€	0,00€	
2015 66004866	S/FRA. NÚM: 00000983 FECHA: 15/12/2015 REFERENCIA	04 3361 61960 MANTENIMIENTO, OBRAS, PATRIMONIO PLAN EMPLEO	2.321,02€	0,00€	2.321,02€	0,00€	0,00€	
2015 66005086	S/FRA. NÚM: S1M501N0258939 FECHA: 26/11/2015 ORT	11 165 22100 ANEJOS, DESARROLLO RURAL, ALUMBRADO PÚBLICO ENERGIA ELECTRICA	20,68€	0,00€	20,68€	0,00€	0,00€	
2015 66004768	S/FRA. NÚM: 000330 FECHA: 16/12/2015 GIRATORIA 6 T	04 15321 210 MANTENIMIENTO, OBRAS, VIAS PUBLICAS ANEJOS INFRAESTRUCTURAS Y BIENES	235,95€	0,00€	235,95€	0,00€	0,00€	

SUMA Y SIGUE	520.284,90€	3.060.608,46€	1.117.745,05€	2.463.148,31€	0,00€

EXPEDIENTE:: 2018INTERV000001
Fecha: 22/02/2018
Hora: 00:00
Und. reg:REGISTRO GENERAL

FIRMANTE - FECHA
FRANCISCO DE PAULA DIAZ ARGUELLES-INTERVENTOR - 19/09/2018
serialNumber=S2833002E,CN=Sello de tiempo TS@ - @firma,OU=Secretaría General de Administración Digital,O=Secretaría de Estado de Función Pública,C=ES - 19/09/2018 11:20:00

La autenticidad de este documento se puede comprobar con el código 07E2000A02D000G2B7W5R8N2C2 en la web del Ayto. Antequera

LISTADO DE ACREEDORES POR OPERACIONES PENDIENTES DE APLICAR A PRESUPUESTO

DESCRIPCIÓN DE GASTO CÓDIGO	DENOMINACIÓN	APLICACIÓN PRESUPUESTARIA	IMPORTE PENDIENTE DE APLICAR A PRESUPUESTO A 1 DE ENERO	ABONOS	CARGOS	A 31 DE DICIEMBRE	IMPORTE PAGADO A 31 DE DICIEMBRE	OBSERVACIONES
		SUMA ANTERIOR	520.284,90€	3.060.608,46€	1.117.745,05€	2.463.148,31€	0,00€	
2015 66004773	S/FRA. NÚM: 000319 FECHA: 16/12/2015 M3. ARIDO	04 15320 210 MANTENIMIENTO, OBRAS, PAVIMENTACIÓN DE VÍAS INFRAESTRUCTURAS Y BIENES	79,86€	0,00€	79,86€	0,00€	0,00€	
2015 66004774	S/FRA. NÚM: 000320 FECHA: 16/12/2015 ZAHORRA HUERT	11 410 22699 ANEJOS, DESARROLLO RURAL, ADMINISTRACIÓN GENERAL DE OTROS GASTOS DIVERSOS	326,70€	0,00€	326,70€	0,00€	0,00€	
2015 66004877	S/FRA. NÚM: 15200513 FECHA: 16/12/2015 OBRA: VIALE	04 15320 210 MANTENIMIENTO, OBRAS, PAVIMENTACIÓN DE VÍAS INFRAESTRUCTURAS Y BIENES	385,27€	0,00€	385,27€	0,00€	0,00€	
2015 66005053	S/FRA. NÚM: 20150001090 FECHA: 16/11/2015 COLONIA	11 3380 210 ANEJOS, DESARROLLO RURAL, FIESTAS POPULARES Y INFRAESTRUCTURAS Y BIENES	124,15€	0,00€	124,15€	0,00€	0,00€	
2015 66005058	S/FRA. NÚM: 20150001096 FECHA: 16/11/2015 HACER PO	04 15320 210 MANTENIMIENTO, OBRAS, PAVIMENTACIÓN DE VÍAS INFRAESTRUCTURAS Y BIENES	3.936,74€	0,00€	3.936,74€	0,00€	0,00€	
2015 66005067	S/FRA. NÚM: 20150000969 FECHA: 02/10/2015 OBRA CUE	04 15320 210 MANTENIMIENTO, OBRAS, PAVIMENTACIÓN DE VÍAS INFRAESTRUCTURAS Y BIENES	7.887,43€	0,00€	7.887,43€	0,00€	0,00€	
2015 66005109	S/FRA. NÚM: 1502223 FECHA: 29/12/2015 COMPRA SILLA	01 9200 62500 REGIMEN INTERIOR Y ADMINISTRACIÓN GENERAL MOBILIARIO	263,30€	0,00€	263,30€	0,00€	0,00€	
2015 66005111	S/FRA. NÚM: 1500437 FECHA: 29/12/2015 GASTOS HORMI	04 24145 61171 MANTENIMIENTO, OBRAS, OBRAS AEPSA 2015 CREACION DE NUEVA PLAZA	1.026,08€	0,00€	1.026,08€	0,00€	0,00€	

SUMA Y SIGUE	534.314,43€	3.060.608,46€	1.131.774,58€	2.463.148,31€	0,00€

EXPEDIENTE:: 2018INTERV000001
Fecha: 22/02/2018
Hora: 00:00
Und. reg:REGISTRO GENERAL

FIRMANTE - FECHA
FRANCISCO DE PAULA DIAZ ARGUELLES-INTERVENTOR - 19/09/2018
serialNumber=S2833002E,CN=Sello de tiempo TS@ - @firma,OU=Secretaría General de Administración Digital,O=Secretaría de Estado de Función Pública,C=ES - 19/09/2018 11:20:00

La autenticidad de este documento se puede comprobar con el código 07E2000A02D000G2B7W5R8N2C2 en la web del Ayto. Antequera

LISTADO DE ACREEDORES POR OPERACIONES PENDIENTES DE APLICAR A PRESUPUESTO

DESCRIPCIÓN DE GASTO CÓDIGO	DENOMINACIÓN	APLICACIÓN PRESUPUESTARIA	IMPORTE PENDIENTE DE APLICAR A PRESUPUESTO A 1 DE ENERO	ABONOS	CARGOS	A 31 DE DICIEMBRE	IMPORTE PAGADO A 31 DE DICIEMBRE	OBSERVACIONES
		SUMA ANTERIOR	534.314,43€	3.060.608,46€	1.131.774,58€	2.463.148,31€	0,00€	
2015 66004483	S/FRA. NÚM: 42 FECHA: 27/11/2015 Trabajos varios j	04 171 210 MANTENIMIENTO, OBRAS, PARQUES Y JARDINES INFRAESTRUCTURAS Y BIENES	3.347,02€	0,00€	3.347,02€	0,00€	0,00€	
2015 66004911	S/FRA. NÚM: 00718 FECHA: 15/12/2015 .	04 9330 63211 MANTENIMIENTO, OBRAS, GESTIÓN DEL PATRIMONIO OBRAS MERCADO DE ABASTOS	1.782,33€	0,00€	1.782,33€	0,00€	0,00€	
2015 66005152	S/FRA. NÚM: 1500442 FECHA: 27/08/2015, MERIENDA PR	01 912 22601 REGIMEN INTERIOR Y ÓRGANOS DE GOBIERNO ATENCIONES PROTOCOLARIAS	396,00€	0,00€	396,00€	0,00€	0,00€	
2015 66005153	S/FRA. NÚM: 100452 FECHA: 23/12/2015,INSTALACIÓN D	06 3200 212 FAMILIA, PROGRAMAS ADMINISTRACIÓN GENERAL DE EDIFICIOS Y OTRAS	809,01€	0,00€	809,01€	0,00€	0,00€	
2015 66004783	S/FRA. NÚM: 000663 FECHA: 16/12/2015 AZULEJOS GRAB	04 15320 210 MANTENIMIENTO, OBRAS, PAVIMENTACIÓN DE VÍAS INFRAESTRUCTURAS Y BIENES	774,40€	0,00€	774,40€	0,00€	0,00€	
2015 66003863	S/FRA. NÚM: 02 FECHA: 06/05/2015 REPARTO DE LOS GA	04 151 60903 MANTENIMIENTO, OBRAS, URBANISMO: PLANEAMIENTO, GASTOS URBANIZACION PLAN	13.158,62€	0,00€	13.158,62€	0,00€	0,00€	
2015 66003158	010512146884 - CARRETEROS-CULTURA ASCE - 01/07/201	11 9330 22100 ANEJOS, DESARROLLO RURAL, GESTIÓN DEL PATRIMONIO ENERGIA ELECTRICA	50,38€	0,00€	50,38€	0,00€	0,00€	
2015 66003166	CAMINO CEMENTERIO-S/N . - 15/07/2015 - 16/08/2015,	11 9330 22100 ANEJOS, DESARROLLO RURAL, GESTIÓN DEL PATRIMONIO ENERGIA ELECTRICA	24,25€	0,00€	24,25€	0,00€	0,00€	

SUMA Y SIGUE 554.656,44€ 3.060.608,46€ 1.152.116,59€ 2.463.148,31€ 0,00€

EXPEDIENTE:: 2018INTERV000001
Fecha: 22/02/2018
Hora: 00:00
Und. reg:REGISTRO GENERAL

FIRMANTE - FECHA
FRANCISCO DE PAULA DIAZ ARGUELLES-INTERVENTOR - 19/09/2018
serialNumber=S2833002E,CN=Sello de tiempo TS@ - @firma,OU=Secretaría General de Administración Digital,O=Secretaría de Estado de Función Pública,C=ES - 19/09/2018 11:20:00

La autenticidad de este documento se puede comprobar con el código 07E2000A02D000G2B7W5R8N2C2 en la web del Ayto. Antequera

LISTADO DE ACREEDORES POR OPERACIONES PENDIENTES DE APLICAR A PRESUPUESTO

DESCRIPCIÓN DE GASTO CÓDIGO	DENOMINACIÓN	APLICACIÓN PRESUPUESTARIA	IMPORTE PENDIENTE DE APLICAR A PRESUPUESTO A 1 DE ENERO	ABONOS	CARGOS	A 31 DE DICIEMBRE	IMPORTE PAGADO A 31 DE DICIEMBRE	OBSERVACIONES
		SUMA ANTERIOR	554.656,44€	3.060.608,46€	1.152.116,59€	2.463.148,31€	0,00€	
2015 66003167	010511268948 - CIUDAD DE SALAMANCA 24-LOCAL - 15/0	11 165 22100 ANEJOS, DESARROLLO RURAL, ALUMBRADO PÚBLICO ENERGIA ELECTRICA	39,49€	0,00€	39,49€	0,00€	0,00€	
2015 66003172	085010315130 - PARTIDO TORRECILLA-REBOMBEO. - 29/0	11 165 22100 ANEJOS, DESARROLLO RURAL, ALUMBRADO PÚBLICO ENERGIA ELECTRICA	46,55€	0,00€	46,55€	0,00€	0,00€	
2015 66003188	010493663458 - ESTEPA 25 BOB.PUEB.D BOBADILLA - 30	11 9330 22100 ANEJOS, DESARROLLO RURAL, GESTIÓN DEL PATRIMONIO ENERGIA ELECTRICA	6,51€	0,00€	6,51€	0,00€	0,00€	
2015 66003196	010494616821 - CARRETERA SEVILLA-ALBARIZA - 09/07/	11 9330 22100 ANEJOS, DESARROLLO RURAL, GESTIÓN DEL PATRIMONIO ENERGIA ELECTRICA OTRAS	197,07€	0,00€	197,07€	0,00€	0,00€	
2015 66003552	999411581457 - ANCHA 23 AYTO. CARTAOJAL - 20/04/20	11 9330 22100 ANEJOS, DESARROLLO RURAL, GESTIÓN DEL PATRIMONIO ENERGIA ELECTRICA	327,31€	0,00€	327,31€	0,00€	0,00€	
2015 66003568	AVENIDA DE LA VEGA 8 ANTEQUERA, MALAGA, 12/08/2015	11 9330 22100 ANEJOS, DESARROLLO RURAL, GESTIÓN DEL PATRIMONIO ENERGIA ELECTRICA	27,50€	0,00€	27,50€	0,00€	0,00€	
2015 66003579	ESTEPA 27 . BOBADILLA MALAGA, 29/07/2015 - 29/09/2	11 9330 22100 ANEJOS, DESARROLLO RURAL, GESTIÓN DEL PATRIMONIO ENERGIA ELECTRICA	86,21€	0,00€	86,21€	0,00€	0,00€	
2015 66003582	UR ALTOS DE SANTA CATALINA-SUP, 2 POZO ANTEQUERA M	11 165 22100 ANEJOS, DESARROLLO RURAL, ALUMBRADO PÚBLICO ENERGIA ELECTRICA	356,24€	0,00€	356,24€	0,00€	0,00€	
		SUMA Y SIGUE	555.743,32€	3.060.608,46€	1.153.203,47€	2.463.148,31€	0,00€	

EXPEDIENTE:: 2018INTERV000001
Fecha: 22/02/2018
Hora: 00:00
Und. reg:REGISTRO GENERAL

FIRMANTE - FECHA
FRANCISCO DE PAULA DIAZ ARGUELLES-INTERVENTOR - 19/09/2018
serialNumber=S2833002E,CN=Sello de tiempo TS@ - @firma,OU=Secretaría General de Administración Digital,O=Secretaría de Estado de Función Pública,C=ES - 19/09/2018 11:20:00

La autenticidad de este documento se puede comprobar con el código 07E2000A02D000G2B7W5R8N2C2 en la web del Ayto. Antequera

LISTADO DE ACREEDORES POR OPERACIONES PENDIENTES DE APLICAR A PRESUPUESTO

DESCRIPCIÓN DE GASTO CÓDIGO	DENOMINACIÓN	APLICACIÓN PRESUPUESTARIA	IMPORTE PENDIENTE DE APLICAR A PRESUPUESTO A 1 DE ENERO	ABONOS	CARGOS	A 31 DE DICIEMBRE	IMPORTE PAGADO A 31 DE DICIEMBRE	OBSERVACIONES
		SUMA ANTERIOR	555.743,32€	3.060.608,46€	1.153.203,47€	2.463.148,31€	0,00€	
2015 66003956	LA QUINTA-111,PCL.9000 MOT, POZO ANTEQUERA MALAGA,	11 165 22100 ANEJOS, DESARROLLO RURAL, ALUMBRADO PÚBLICO ENERGIA ELECTRICA	121,81€	0,00€	121,81€	0,00€	0,00€	
2015 66003957	PARTIDO TORRECILLA-REBOMBEO., ANTEQUERA 29/09/2015	11 165 22100 ANEJOS, DESARROLLO RURAL, ALUMBRADO PÚBLICO ENERGIA ELECTRICA	43,58€	0,00€	43,58€	0,00€	0,00€	
2015 66003961	PLAZA DE LOS ESCRIBANOS-A-S/N, . 09/09/2015 - 09/1	11 9330 22100 ANEJOS, DESARROLLO RURAL, GESTIÓN DEL PATRIMONIO ENERGIA ELECTRICA	185,02€	0,00€	185,02€	0,00€	0,00€	
2015 66002764	PG PARQUE EMPRESARIAL ESTE , 33-MANZANA E LOC ANTE	11 165 22100 ANEJOS, DESARROLLO RURAL, ALUMBRADO PÚBLICO ENERGIA ELECTRICA	13,93€	0,00€	13,93€	0,00€	0,00€	
2015 66003965	GRANADA-S/N . VILLANUEVA DE, CAUCHE MALAGA, 14/09/	11 9330 22100 ANEJOS, DESARROLLO RURAL, GESTIÓN DEL PATRIMONIO ENERGIA ELECTRICA	248,73€	0,00€	248,73€	0,00€	0,00€	
2015 66003972	PARQUE MARIA CRISTINA-BOMBA, LAGO . ANTEQUERA 31/0	11 165 22100 ANEJOS, DESARROLLO RURAL, ALUMBRADO PÚBLICO ENERGIA ELECTRICA	327,98€	0,00€	327,98€	0,00€	0,00€	
2015 66003974	RECINTO FERIAL-PASEO COLEGI, ASEOS PUBLIC ANTEQUER	11 9330 22100 ANEJOS, DESARROLLO RURAL, GESTIÓN DEL PATRIMONIO ENERGIA ELECTRICA	28,89€	0,00€	28,89€	0,00€	0,00€	
2015 66003977	S/FRA. 10522299998 DE 18-09-2015 AVDA. DE LA LEGIO	11 165 22100 ANEJOS, DESARROLLO RURAL, ALUMBRADO PÚBLICO ENERGIA ELECTRICA	99,98€	0,00€	99,98€	0,00€	0,00€	

SUMA Y SIGUE	556.813,24€	3.060.608,46€	1.154.273,39€	2.463.148,31€	0,00€

EXPEDIENTE:: 2018INTERV000001
Fecha: 22/02/2018
Hora: 00:00
Und. reg:REGISTRO GENERAL

FIRMANTE - FECHA
FRANCISCO DE PAULA DIAZ ARGUELLES-INTERVENTOR - 19/09/2018
serialNumber=S2833002E,CN=Sello de tiempo TS@ - @firma,OU=Secretaría General de Administración Digital,O=Secretaría de Estado de Función Pública,C=ES - 19/09/2018 11:20:00

La autenticidad de este documento se puede comprobar con el código 07E2000A02D000G2B7W5R8N2C2 en la web del Ayto. Antequera

LISTADO DE ACREEDORES POR OPERACIONES PENDIENTES DE APLICAR A PRESUPUESTO

DESCRIPCIÓN DE GASTO CÓDIGO	DENOMINACIÓN	APLICACIÓN PRESUPUESTARIA	IMPORTE PENDIENTE DE APLICAR A PRESUPUESTO A 1 DE ENERO	ABONOS	CARGOS	A 31 DE DICIEMBRE	IMPORTE PAGADO A 31 DE DICIEMBRE	OBSERVACIONES
		SUMA ANTERIOR	556.813,24€	3.060.608,46€	1.154.273,39€	2.463.148,31€	0,00€	
2015 66003979	085029623499 - MOLINOS-PISTA DEPORT ANTEQUERA - 01	11 9330 22100 ANEJOS, DESARROLLO RURAL, GESTIÓN DEL PATRIMONIO ENERGIA ELECTRICA OTRAS	18,27€	0,00€	18,27€	0,00€	0,00€	
2015 66003980	085029638938 - LA FUENTE DE SAN JUAN-FUENTE - 01/0	11 165 22100 ANEJOS, DESARROLLO RURAL, ALUMBRADO PÚBLICO ENERGIA ELECTRICA	34,76€	0,00€	34,76€	0,00€	0,00€	
2015 66002321	010494050854 - URBANIZAC. ALTOS DE - 01/01/2015 -	11 165 22100 ANEJOS, DESARROLLO RURAL, ALUMBRADO PÚBLICO ENERGIA ELECTRICA	504,39€	0,00€	504,39€	0,00€	0,00€	
2015 66002898	010494037730 - LA CRUZ (BOBADILLA ESTACION) - 24/0	11 9330 22100 ANEJOS, DESARROLLO RURAL, GESTIÓN DEL PATRIMONIO ENERGIA ELECTRICA	302,50€	0,00€	302,50€	0,00€	0,00€	
2015 66002903	010493662874 - PLAZA MERCADO DE ABASTOS 6 . - 01/0	11 9330 22100 ANEJOS, DESARROLLO RURAL, GESTIÓN DEL PATRIMONIO ENERGIA ELECTRICA	343,54€	0,00€	343,54€	0,00€	0,00€	
2015 66003904	PLAZA COSO VIEJO-MUSEO NAJERA 01/10/2015 - 31/10/2	11 9330 22100 ANEJOS, DESARROLLO RURAL, GESTIÓN DEL PATRIMONIO ENERGIA ELECTRICA	10.883,13€	0,00€	10.883,13€	0,00€	0,00€	
2015 66003922	DOCTOR JUAN HERRERA-C. ALZHEIMER ANTEQUERA 10/09/2	11 9330 22100 ANEJOS, DESARROLLO RURAL, GESTIÓN DEL PATRIMONIO ENERGIA ELECTRICA	484,36€	0,00€	484,36€	0,00€	0,00€	
2015 66003928	POLIGONO PARQUE EMPRESARIAL ESTE-SUP1-5 02/09/2015	11 9330 22100 ANEJOS, DESARROLLO RURAL, GESTIÓN DEL PATRIMONIO ENERGIA ELECTRICA	186,29€	0,00€	186,29€	0,00€	0,00€	

SUMA Y SIGUE	569.570,48€	3.060.608,46€	1.167.030,63€	2.463.148,31€	0,00€

EXPEDIENTE:: 2018INTERV000001
Fecha: 22/02/2018
Hora: 00:00
Und. reg:REGISTRO GENERAL

FIRMANTE - FECHA
FRANCISCO DE PAULA DIAZ ARGUELLES-INTERVENTOR - 19/09/2018
serialNumber=S2833002E,CN=Sello de tiempo TS@ - @firma,OU=Secretaría General de Administración Digital,O=Secretaría de Estado de Función Pública,C=ES - 19/09/2018 11:20:00

La autenticidad de este documento se puede comprobar con el código 07E2000A02D000G2B7W5R8N2C2 en la web del Ayto. Antequera

LISTADO DE ACREEDORES POR OPERACIONES PENDIENTES DE APLICAR A PRESUPUESTO

DESCRIPCIÓN DE GASTO		APLICACIÓN	IMPORTE PENDIENTE DE APLICAR A PRESUPUESTO				IMPORTE PAGADO	OBSERVACIONES
CÓDIGO	DENOMINACIÓN	PRESUPUESTARIA	A 1 DE ENERO	ABONOS	CARGOS	A 31 DE DICIEMBRE	A 31 DE DICIEMBRE	
		SUMA ANTERIOR	569.570,48€	3.060.608,46€	1.167.030,63€	2.463.148,31€	0,00€	
2015 66005012	S/FRA. NÚM: 1502017 FECHA: 16/12/2015 MANTENIMIENT	01 9200 22000 REGIMEN INTERIOR Y ADMINISTRACIÓN GENERAL ORDINARIO NO	313,00€	0,00€	313,00€	0,00€	0,00€	
2015 66004787	S/FRA. NÚM: 150269 FECHA: 28/10/2015 RECAMBIOS LIM	07 135 22699 SEGURIDAD CIUDADANA, PROTECCIÓN CIVIL OTROS GASTOS DIVERSOS	62,35€	0,00€	62,35€	0,00€	0,00€	
2015 66004835	S/FRA. NÚM: 15200511 FECHA: 16/12/2015 OBRA: CAMIN	11 454 210 ANEJOS, DESARROLLO RURAL, CAMINOS VECINALES INFRAESTRUCTURAS Y BIENES	655,34€	0,00€	655,34€	0,00€	0,00€	
2015 66002743	010494037730 - LA CRUZ (BOBADILLA ESTACION) - 22/0	11 9330 22100 ANEJOS, DESARROLLO RURAL, GESTIÓN DEL PATRIMONIO ENERGIA ELECTRICA	462,75€	0,00€	462,75€	0,00€	0,00€	
2015 66002745	010493663458 - ESTEPA 25 BOB.PUEB.D BOBADILLA - 01	11 9330 22100 ANEJOS, DESARROLLO RURAL, GESTIÓN DEL PATRIMONIO ENERGIA ELECTRICA	6,09€	0,00€	6,09€	0,00€	0,00€	
2015 66002750	010494924890 - JESUS-APARCAMIENTO POZO - 01/06/201	11 165 22100 ANEJOS, DESARROLLO RURAL, ALUMBRADO PÚBLICO ENERGIA ELECTRICA	66,83€	0,00€	66,83€	0,00€	0,00€	
2015 66003597	COLONIA SANTA ANA-S/N LOCAL, MULT BOBADILLA-ESTACI	11 9330 22100 ANEJOS, DESARROLLO RURAL, GESTIÓN DEL PATRIMONIO ENERGIA ELECTRICA	263,32€	0,00€	263,32€	0,00€	0,00€	
2015 66002896	010493726296 - HIGUERA VIEJA-S/N . VILLANUEVA - 26	11 165 22100 ANEJOS, DESARROLLO RURAL, ALUMBRADO PÚBLICO ENERGIA ELECTRICA	80,86€	0,00€	80,86€	0,00€	0,00€	

SUMA Y SIGUE	571.481,02€	3.060.608,46€	1.168.941,17€	2.463.148,31€	0,00€	(O045)

EXPEDIENTE:: 2018INTERV000001
Fecha: 22/02/2018
Hora: 00:00
Und. reg:REGISTRO GENERAL

FIRMANTE - FECHA
FRANCISCO DE PAULA DIAZ ARGUELLES-INTERVENTOR - 19/09/2018
serialNumber=S2833002E,CN=Sello de tiempo TS@ - @firma,OU=Secretaría General de Administración Digital,O=Secretaría de Estado de Función Pública,C=ES - 19/09/2018 11:20:00

La autenticidad de este documento se puede comprobar con el código 07E2000A02D000G2B7W5R8N2C2 en la web del Ayto. Antequera

LISTADO DE ACREEDORES POR OPERACIONES PENDIENTES DE APLICAR A PRESUPUESTO

DESCRIPCIÓN DE GASTO		APLICACIÓN PRESUPUESTARIA	IMPORTE PENDIENTE DE APLICAR A PRESUPUESTO				IMPORTE PAGADO	OBSERVACIONES
CÓDIGO	DENOMINACIÓN		A 1 DE ENERO	ABONOS	CARGOS	A 31 DE DICIEMBRE	A 31 DE DICIEMBRE	
		SUMA ANTERIOR	571.481,02€	3.060.608,46€	1.168.941,17€	2.463.148,31€	0,00€	
2015 66002845	010494713612 - LA QUINTA-111,PCL.9000 MOT - 01/04/	11 165 22100 ANEJOS, DESARROLLO RURAL, ALUMBRADO PÚBLICO ENERGIA ELECTRICA	81,13€	0,00€	81,13€	0,00€	0,00€	
2015 66002892	010493663458 - ESTEPA 25 BOB.PUEB.D BOBADILLA - 01	11 9330 22100 ANEJOS, DESARROLLO RURAL, GESTIÓN DEL PATRIMONIO ENERGIA ELECTRICA	6,30€	0,00€	6,30€	0,00€	0,00€	
2015 66002893	FUENTE PIOJO-S/N . ANTEQUERA - 01/04/2015 - 01/05	11 9330 22100 ANEJOS, DESARROLLO RURAL, GESTIÓN DEL PATRIMONIO ENERGIA ELECTRICA	19,15€	0,00€	19,15€	0,00€	0,00€	
2015 66003612	LA CRUZ (BOBADILLA ESTACION), 24 . BOBADILLA-ESTAC	11 9330 22100 ANEJOS, DESARROLLO RURAL, GESTIÓN DEL PATRIMONIO ENERGIA ELECTRICA	356,61€	0,00€	356,61€	0,00€	0,00€	
2015 66003613	CARRETEROS 8 CULTURA-D/ ANTEQUERA 07/07/2015 - 10/	11 9330 22100 ANEJOS, DESARROLLO RURAL, GESTIÓN DEL PATRIMONIO ENERGIA ELECTRICA	439,87€	0,00€	439,87€	0,00€	0,00€	
2015 66003642	LA QUINTA-111,PCL.9000 MOT, POZO ANTEQUERA 31/07/2	11 165 22100 ANEJOS, DESARROLLO RURAL, ALUMBRADO PÚBLICO ENERGIA ELECTRICA	134,98€	0,00€	134,98€	0,00€	0,00€	
2015 66003647	ANTONIO MOHEDANO 1 ESQ FDEZ R, ANTEQUERA 26/08/201	11 165 22100 ANEJOS, DESARROLLO RURAL, ALUMBRADO PÚBLICO ENERGIA ELECTRICA	51,32€	0,00€	51,32€	0,00€	0,00€	
2015 66003655	CAMPILLO ALTO-C.P. S/N COLEGIO 22/06/2015 - 22/07/	11 9330 22100 ANEJOS, DESARROLLO RURAL, GESTIÓN DEL PATRIMONIO ENERGIA ELECTRICA	664,85€	0,00€	664,85€	0,00€	0,00€	
		SUMA Y SIGUE	573.235,23€	3.060.608,46€	1.170.695,38€	2.463.148,31€	0,00€	

EXPEDIENTE:: 2018INTERV000001
Fecha: 22/02/2018
Hora: 00:00
Und. reg:REGISTRO GENERAL

FIRMANTE - FECHA
FRANCISCO DE PAULA DIAZ ARGUELLES-INTERVENTOR - 19/09/2018
serialNumber=S2833002E,CN=Sello de tiempo TS@ - @firma,OU=Secretaría General de Administración Digital,O=Secretaría de Estado de Función Pública,C=ES - 19/09/2018 11:20:00

La autenticidad de este documento se puede comprobar con el código 07E2000A02D000G2B7W5R8N2C2 en la web del Ayto. Antequera

LISTADO DE ACREEDORES POR OPERACIONES PENDIENTES DE APLICAR A PRESUPUESTO

DESCRIPCIÓN DE GASTO CÓDIGO	DENOMINACIÓN	APLICACIÓN PRESUPUESTARIA	IMPORTE PENDIENTE DE APLICAR A PRESUPUESTO A 1 DE ENERO	ABONOS	CARGOS	A 31 DE DICIEMBRE	IMPORTE PAGADO A 31 DE DICIEMBRE	OBSERVACIONES
		SUMA ANTERIOR	573.235,23€	3.060.608,46€	1.170.695,38€	2.463.148,31€	0,00€	
2015 66004957	S/FRA. NÚM: 1146 FECHA: 22/12/2015 VARIOS DE PAPEL	05 333 22000 CULTURA, FERIAS Y EQUIPAMIENTOS CULTURALES ORDINARIO NO	9,45€	0,00€	9,45€	0,00€	0,00€	
2015 66004978	S/FRA. NÚM: 00001000 FECHA: 22/12/2015 REFERENCIA	11 3380 22706 ANEJOS, DESARROLLO RURAL, FIESTAS POPULARES Y ESTUDIOS Y TRABAJOS	3.420,20€	0,00€	3.420,20€	0,00€	0,00€	
2015 66002872	010494050835 - PLAZA FERNANDEZ VIAGA 11 AL. - 01/0	11 165 22100 ANEJOS, DESARROLLO RURAL, ALUMBRADO PÚBLICO ENERGIA ELECTRICA	104,18€	0,00€	104,18€	0,00€	0,00€	
2015 66002873	010494862394 - PG PARQUE EMPRESARIAL ESTE - 01/04/	11 165 22100 ANEJOS, DESARROLLO RURAL, ALUMBRADO PÚBLICO ENERGIA ELECTRICA	13,93€	0,00€	13,93€	0,00€	0,00€	
2015 66003211	085028503125 - ALTOS DE SANTA CATALINA-CENTRO - 21	11 9330 22100 ANEJOS, DESARROLLO RURAL, GESTIÓN DEL PATRIMONIO ENERGIA ELECTRICA	222,72€	0,00€	222,72€	0,00€	0,00€	
2015 66003226	085018623925 - RECINTO FERIAL-PASEO COLEGI ASEOS P	11 9330 22100 ANEJOS, DESARROLLO RURAL, GESTIÓN DEL PATRIMONIO ENERGIA ELECTRICA	27,65€	0,00€	27,65€	0,00€	0,00€	
2015 66003173	CRUZ BLANCA-S/N . ANTEQUERA - 30/06/2015 - 31/07/2	11 165 22100 ANEJOS, DESARROLLO RURAL, ALUMBRADO PÚBLICO ENERGIA ELECTRICA	15,90€	0,00€	15,90€	0,00€	0,00€	
2015 66003190	010493663443 - MALAGA 10 ESCUELAS D - 30/06/2015 -	11 9330 22100 ANEJOS, DESARROLLO RURAL, GESTIÓN DEL PATRIMONIO ENERGIA ELECTRICA	79,65€	0,00€	79,65€	0,00€	0,00€	

SUMA Y SIGUE 577.128,91€ 3.060.608,46€ 1.174.589,06€ 2.463.148,31€ 0,00€

EXPEDIENTE:: 2018INTERV000001
Fecha: 22/02/2018
Hora: 00:00
Und. reg:REGISTRO GENERAL

FIRMANTE - FECHA
FRANCISCO DE PAULA DIAZ ARGUELLES-INTERVENTOR - 19/09/2018
serialNumber=S2833002E,CN=Sello de tiempo TS@ - @firma,OU=Secretaría General de Administración Digital,O=Secretaría de Estado de Función Pública,C=ES - 19/09/2018 11:20:00

La autenticidad de este documento se puede comprobar con el código 07E2000A02D000G2B7W5R8N2C2 en la web del Ayto. Antequera

LISTADO DE ACREEDORES POR OPERACIONES PENDIENTES DE APLICAR A PRESUPUESTO

DESCRIPCIÓN DE GASTO		APLICACIÓN	IMPORTE PENDIENTE DE APLICAR A PRESUPUESTO				IMPORTE PAGADO	OBSERVACIONES
CÓDIGO	DENOMINACIÓN	PRESUPUESTARIA	A 1 DE ENERO	ABONOS	CARGOS	A 31 DE DICIEMBRE	A 31 DE DICIEMBRE	
		SUMA ANTERIOR	577.128,91€	3.060.608,46€	1.174.589,06€	2.463.148,31€	0,00€	
2015 66003739	S/FRA. NÚM: 1500256 FECHA: 30/09/2015 AYUDA A DOMI	06 2315 22706 FAMILIA, PROGRAMAS AYUDA A DOMICILIO ESTUDIOS Y TRABAJOS	813,03€	0,00€	813,03€	0,00€	0,00€	
2015 66003553	999411591425 - CORTIJO LA MAGDALENILL-C.E.I.P - 07	11 9330 22100 ANEJOS, DESARROLLO RURAL, GESTIÓN DEL PATRIMONIO ENERGIA ELECTRICA	1.063,87€	0,00€	1.063,87€	0,00€	0,00€	
2015 66003559	999411601421 - ALTOS DE SANTA CA-CENTRO PROF. - 24	11 9330 22100 ANEJOS, DESARROLLO RURAL, GESTIÓN DEL PATRIMONIO ENERGIA ELECTRICA	443,48€	0,00€	443,48€	0,00€	0,00€	
2015 66003560	999424126261 - POLIGONO PARQUE EMPRESARIAL - 01/04	11 9330 22100 ANEJOS, DESARROLLO RURAL, GESTIÓN DEL PATRIMONIO ENERGIA ELECTRICA	191,93€	0,00€	191,93€	0,00€	0,00€	
2015 66003574	ALAMEDA DE ANDALUCIA-ANEJO, JOYA ANTEQUERA 31/07/2	11 9330 22100 ANEJOS, DESARROLLO RURAL, GESTIÓN DEL PATRIMONIO ENERGIA ELECTRICA	259,00€	0,00€	259,00€	0,00€	0,00€	
2015 66003583	CORTIJO LA MAGDALENILL-C.E.I.P S.JU SAN JUAN 05/08	11 9330 22100 ANEJOS, DESARROLLO RURAL, GESTIÓN DEL PATRIMONIO ENERGIA ELECTRICA	754,60€	0,00€	754,60€	0,00€	0,00€	
2015 66003586	HERREZUELOS 1-OFICINA ANTEQUERA 19/08/2015 - 16/09	11 9330 22100 ANEJOS, DESARROLLO RURAL, GESTIÓN DEL PATRIMONIO ENERGIA ELECTRICA	687,98€	0,00€	687,98€	0,00€	0,00€	
2015 66003618	CAMINO CEMENTERIO-S/N ., ANTEQUERA MALAGA, 16/08/2	11 9330 22100 ANEJOS, DESARROLLO RURAL, GESTIÓN DEL PATRIMONIO ENERGIA ELECTRICA	31,54€	0,00€	31,54€	0,00€	0,00€	

SUMA Y SIGUE 581.374,34€ 3.060.608,46€ 1.178.834,49€ 2.463.148,31€ 0,00€

EXPEDIENTE:: 2018INTERV000001
Fecha: 22/02/2018
Hora: 00:00
Und. reg:REGISTRO GENERAL

FIRMANTE - FECHA
FRANCISCO DE PAULA DIAZ ARGUELLES-INTERVENTOR - 19/09/2018
serialNumber=S2833002E,CN=Sello de tiempo TS@ - @firma,OU=Secretaría General de Administración Digital,O=Secretaría de Estado de Función Pública,C=ES - 19/09/2018 11:20:00

La autenticidad de este documento se puede comprobar con el código 07E2000A02D000G2B7W5R8N2C2 en la web del Ayto. Antequera

LISTADO DE ACREEDORES POR OPERACIONES PENDIENTES DE APLICAR A PRESUPUESTO

DESCRIPCIÓN DE GASTO CÓDIGO	DENOMINACIÓN	APLICACIÓN PRESUPUESTARIA	IMPORTE PENDIENTE DE APLICAR A PRESUPUESTO A 1 DE ENERO	ABONOS	CARGOS	A 31 DE DICIEMBRE	IMPORTE PAGADO A 31 DE DICIEMBRE	OBSERVACIONES
		SUMA ANTERIOR	581.374,34€	3.060.608,46€	1.178.834,49€	2.463.148,31€	0,00€	
2015 66003621	CALZADA 31 . ANTEQUERA 05/08/2015 - 04/09/2015 ES0	11 9330 22100 ANEJOS, DESARROLLO RURAL, GESTIÓN DEL PATRIMONIO ENERGIA ELECTRICA	398,02€	0,00€	398,02€	0,00€	0,00€	
2015 66002761	010493663443 - MALAGA 10 ESCUELAS D - 01/06/2015 -	11 9330 22100 ANEJOS, DESARROLLO RURAL, GESTIÓN DEL PATRIMONIO ENERGIA ELECTRICA	78,96€	0,00€	78,96€	0,00€	0,00€	
2015 66002765	010493767814 - PZ DE LA FUENTE-S/N COLG.PEÑA - 21/	11 9330 22100 ANEJOS, DESARROLLO RURAL, GESTIÓN DEL PATRIMONIO ENERGIA ELECTRICA	42,85€	0,00€	42,85€	0,00€	0,00€	
2015 66002902	CARRETEROS-INFANTE-D/M . - 09/03/2015 - 19/03/201	11 165 22100 ANEJOS, DESARROLLO RURAL, ALUMBRADO PÚBLICO ENERGIA ELECTRICA	11,62€	0,00€	11,62€	0,00€	0,00€	
2015 66002312	085028675772 - AVENIDA PASEO REAL PASEO - 01/01/20	11 165 22100 ANEJOS, DESARROLLO RURAL, ALUMBRADO PÚBLICO ENERGIA ELECTRICA	754,93€	0,00€	754,93€	0,00€	0,00€	
2015 66002888	010494213636 - PLAZA MERCADO DE ABASTOS 46 . - 01/	11 9330 22100 ANEJOS, DESARROLLO RURAL, GESTIÓN DEL PATRIMONIO ENERGIA ELECTRICA	95,14€	0,00€	95,14€	0,00€	0,00€	
2015 66003973	ALTOS DE SANTA CATALINA-CENTRO, PROF. ALUMBRADO 31	11 165 22100 ANEJOS, DESARROLLO RURAL, ALUMBRADO PÚBLICO ENERGIA ELECTRICA	584,45€	0,00€	584,45€	0,00€	0,00€	
2015 66003982	MOLINOS-PISTA DEPORT ANTEQUERA - 01/05/2015 - 01/0	11 9330 22100 ANEJOS, DESARROLLO RURAL, GESTIÓN DEL PATRIMONIO ENERGIA ELECTRICA OTRAS	20,56€	0,00€	20,56€	0,00€	0,00€	

SUMA Y SIGUE	583.360,87€	3.060.608,46€	1.180.821,02€	2.463.148,31€	0,00€

EXPEDIENTE:: 2018INTERV000001
Fecha: 22/02/2018
Hora: 00:00
Und. reg:REGISTRO GENERAL

FIRMANTE - FECHA
FRANCISCO DE PAULA DIAZ ARGUELLES-INTERVENTOR - 19/09/2018
serialNumber=S2833002E,CN=Sello de tiempo TS@ - @firma,OU=Secretaría General de Administración Digital,O=Secretaría de Estado de Función Pública,C=ES - 19/09/2018 11:20:00

La autenticidad de este documento se puede comprobar con el código 07E2000A02D000G2B7W5R8N2C2 en la web del Ayto. Antequera

LISTADO DE ACREEDORES POR OPERACIONES PENDIENTES DE APLICAR A PRESUPUESTO

DESCRIPCIÓN DE GASTO CÓDIGO	DENOMINACIÓN	APLICACIÓN PRESUPUESTARIA	IMPORTE PENDIENTE DE APLICAR A PRESUPUESTO A 1 DE ENERO	ABONOS	CARGOS	A 31 DE DICIEMBRE	IMPORTE PAGADO A 31 DE DICIEMBRE	OBSERVACIONES
		SUMA ANTERIOR	583.360,87€	3.060.608,46€	1.180.821,02€	2.463.148,31€	0,00€	
2015 66003906	PARTIDO CERRO ES AFS-REPETIDOR LOC REPETIDOR 18/09	11 9330 22100 ANEJOS, DESARROLLO RURAL, GESTIÓN DEL PATRIMONIO ENERGIA ELECTRICA	83,62€	0,00€	83,62€	0,00€	0,00€	
2015 66003909	SAN ISIDRO-S/N . BOBADILLA-ESTACION MALAGA 28/09/2	11 9330 22100 ANEJOS, DESARROLLO RURAL, GESTIÓN DEL PATRIMONIO ENERGIA ELECTRICA	644,11€	0,00€	644,11€	0,00€	0,00€	
2015 66003914	CARRETEROS 8 CULTURA-D/ ANTEQUERA 04/09/2015 - 09/	11 9330 22100 ANEJOS, DESARROLLO RURAL, GESTIÓN DEL PATRIMONIO ENERGIA ELECTRICA	492,70€	0,00€	492,70€	0,00€	0,00€	
2015 66003628	URBANIZAC. CABELLO, MUÑOZ-COLEGIO LA JOYA MALAGA,	11 9330 22100 ANEJOS, DESARROLLO RURAL, GESTIÓN DEL PATRIMONIO ENERGIA ELECTRICA	72,09€	0,00€	72,09€	0,00€	0,00€	
2015 66003637	CARRETERA SEVILLA-ALBARIZA, 10/08/2015 - 09/09/201	11 9330 22100 ANEJOS, DESARROLLO RURAL, GESTIÓN DEL PATRIMONIO ENERGIA ELECTRICA OTRAS	191,43€	0,00€	191,43€	0,00€	0,00€	
2015 66005026	S/FRA. NÚM: 13 FECHA: 28/12/2015 BILLETES DE TREN	01 912 23000 REGIMEN INTERIOR Y ÓRGANOS DE GOBIERNO DE LOS MIEMBROS DE LOS	277,64€	0,00€	277,64€	0,00€	0,00€	
2015 66005027	S/FRA. NÚM: 60-L555-000117 FECHA: 28/12/2015 FACTU	11 9200 22200 ANEJOS, DESARROLLO RURAL, ADMINISTRACIÓN GENERAL SERVICIOS DE	1.810,16€	0,00€	1.810,16€	0,00€	0,00€	
2015 66004548	S/FRA. NÚM: S1M501N0249286 FECHA: 24/11/2015 PLA	04 24145 61107 MANTENIMIENTO, OBRAS, OBRAS AEPSA 2015 REURBANIZACION DE CALLE	26,64€	0,00€	26,64€	0,00€	0,00€	

SUMA Y SIGUE	586.959,26€	3.060.608,46€	1.184.419,41€	2.463.148,31€	0,00€

EXPEDIENTE:: 2018INTERV000001
Fecha: 22/02/2018
Hora: 00:00
Und. reg:REGISTRO GENERAL

FIRMANTE - FECHA
FRANCISCO DE PAULA DIAZ ARGUELLES-INTERVENTOR - 19/09/2018
serialNumber=S2833002E,CN=Sello de tiempo TS@ - @firma,OU=Secretaría General de Administración Digital,O=Secretaría de Estado de Función Pública,C=ES - 19/09/2018 11:20:00

La autenticidad de este documento se puede comprobar con el código 07E2000A02D000G2B7W5R8N2C2 en la web del Ayto. Antequera

LISTADO DE ACREEDORES POR OPERACIONES PENDIENTES DE APLICAR A PRESUPUESTO

DESCRIPCIÓN DE GASTO CÓDIGO	DENOMINACIÓN	APLICACIÓN PRESUPUESTARIA	IMPORTE PENDIENTE DE APLICAR A PRESUPUESTO A 1 DE ENERO	ABONOS	CARGOS	A 31 DE DICIEMBRE	IMPORTE PAGADO A 31 DE DICIEMBRE	OBSERVACIONES
		SUMA ANTERIOR	586.959,26€	3.060.608,46€	1.184.419,41€	2.463.148,31€	0,00€	
2015 66004677	S/FRA. NÚM: A 2690 FECHA: 16/12/2015 LA JOYA BARRE	04 15321 210 MANTENIMIENTO, OBRAS, VIAS PUBLICAS ANEJOS INFRAESTRUCTURAS Y BIENES	65,34€	0,00€	65,34€	0,00€	0,00€	
2015 66004680	S/FRA. NÚM: 00720 FECHA: 16/12/2015 HORAS DE CAMIO	11 3380 210 ANEJOS, DESARROLLO RURAL, FIESTAS POPULARES Y INFRAESTRUCTURAS Y BIENES	597,74€	0,00€	597,74€	0,00€	0,00€	
2015 66004681	S/FRA. NÚM: 00719 FECHA: 16/12/2015 HORAS DE CAMIO	04 15320 210 MANTENIMIENTO, OBRAS, PAVIMENTACIÓN DE VÍAS INFRAESTRUCTURAS Y BIENES	393,25€	0,00€	393,25€	0,00€	0,00€	
2015 66005072	S/FRA. NÚM: 00152 FECHA: 29/12/2015 CONFECCION DE	04 15320 210 MANTENIMIENTO, OBRAS, PAVIMENTACIÓN DE VÍAS INFRAESTRUCTURAS Y BIENES	161,90€	0,00€	161,90€	0,00€	0,00€	
2015 66005081	S/FRA. NÚM: S1M501N0136956 FECHA: 23/10/2015 FUE	11 9330 22100 ANEJOS, DESARROLLO RURAL, GESTIÓN DEL PATRIMONIO ENERGIA ELECTRICA	18,86€	0,00€	18,86€	0,00€	0,00€	
2015 66005087	S/FRA. NÚM: P1M501N0401615 FECHA: 23/11/2015 CAL	11 9330 22100 ANEJOS, DESARROLLO RURAL, GESTIÓN DEL PATRIMONIO ENERGIA ELECTRICA	543,19€	0,00€	543,19€	0,00€	0,00€	
2015 66005095	S/FRA. NÚM: S1M501N0278963 FECHA: 02/12/2015 CAP	11 9330 22100 ANEJOS, DESARROLLO RURAL, GESTIÓN DEL PATRIMONIO ENERGIA ELECTRICA	33,42€	0,00€	33,42€	0,00€	0,00€	
2015 66004557	S/FRA. NÚM: S1M501N0183207 FECHA: 06/11/2015PG PAR	11 165 22100 ANEJOS, DESARROLLO RURAL, ALUMBRADO PÚBLICO ENERGIA ELECTRICA	14,40€	0,00€	14,40€	0,00€	0,00€	

SUMA Y SIGUE	588.787,36€	3.060.608,46€	1.186.247,51€	2.463.148,31€	0,00€

EXPEDIENTE:: 2018INTERV000001
Fecha: 22/02/2018
Hora: 00:00
Und. reg:REGISTRO GENERAL

FIRMANTE - FECHA
FRANCISCO DE PAULA DIAZ ARGUELLES-INTERVENTOR - 19/09/2018
serialNumber=S2833002E,CN=Sello de tiempo TS@ - @firma,OU=Secretaría General de Administración Digital,O=Secretaría de Estado de Función Pública,C=ES - 19/09/2018 11:20:00

La autenticidad de este documento se puede comprobar con el código 07E2000A02D000G2B7W5R8N2C2 en la web del Ayto. Antequera

LISTADO DE ACREEDORES POR OPERACIONES PENDIENTES DE APLICAR A PRESUPUESTO

DESCRIPCIÓN DE GASTO CÓDIGO	DENOMINACIÓN	APLICACIÓN PRESUPUESTARIA	IMPORTE PENDIENTE DE APLICAR A PRESUPUESTO A 1 DE ENERO	ABONOS	CARGOS	A 31 DE DICIEMBRE	IMPORTE PAGADO A 31 DE DICIEMBRE	OBSERVACIONES
		SUMA ANTERIOR	588.787,36€	3.060.608,46€	1.186.247,51€	2.463.148,31€	0,00€	
2015 66004564	S/FRA. NÚM: P1M501N0469551 FECHA: 02/12/2015 COR	11 9330 22100 ANEJOS, DESARROLLO RURAL, GESTIÓN DEL PATRIMONIO ENERGIA ELECTRICA	872,88€	0,00€	872,88€	0,00€	0,00€	
2015 66004568	S/FRA. NÚM: P1M501N0402093 FECHA: 23/11/2015 SAN	11 165 22100 ANEJOS, DESARROLLO RURAL, ALUMBRADO PÚBLICO ENERGIA ELECTRICA	161,01€	0,00€	161,01€	0,00€	0,00€	
2015 66004570	S/FRA. NÚM: P1M501N0404729 FECHA: 23/11/2015 CAM	11 9330 22100 ANEJOS, DESARROLLO RURAL, GESTIÓN DEL PATRIMONIO ENERGIA ELECTRICA	507,50€	0,00€	507,50€	0,00€	0,00€	
2015 66004575	S/FRA. NÚM: P1M501N0435985 FECHA: 27/11/2015 ANT	11 165 22100 ANEJOS, DESARROLLO RURAL, ALUMBRADO PÚBLICO ENERGIA ELECTRICA	107,94€	0,00€	107,94€	0,00€	0,00€	
2015 66004577	S/FRA. NÚM: P1M501N0380825 FECHA: 18/11/2015 ALA	11 9330 22100 ANEJOS, DESARROLLO RURAL, GESTIÓN DEL PATRIMONIO ENERGIA ELECTRICA	364,10€	0,00€	364,10€	0,00€	0,00€	
2015 66004578	S/FRA. NÚM: P1M501N0313627 FECHA: 05/11/2015 PZ	11 9330 22100 ANEJOS, DESARROLLO RURAL, GESTIÓN DEL PATRIMONIO ENERGIA ELECTRICA	132,81€	0,00€	132,81€	0,00€	0,00€	
2015 66004587	S/FRA. NÚM: S1M501N0200566 FECHA: 10/11/2015 HER	11 165 22100 ANEJOS, DESARROLLO RURAL, ALUMBRADO PÚBLICO ENERGIA ELECTRICA	99,60€	0,00€	99,60€	0,00€	0,00€	
2015 66004060	S/FRA. NÚM: 60-J598-010710 FECHA: 28/10/2015 FACTU	11 9200 22200 ANEJOS, DESARROLLO RURAL, ADMINISTRACIÓN GENERAL SERVICIOS DE	4.450,84€	0,00€	4.450,84€	0,00€	0,00€	

SUMA Y SIGUE 595.484,04€ 3.060.608,46€ 1.192.944,19€ 2.463.148,31€ 0,00€

EXPEDIENTE:: 2018INTERV000001
Fecha: 22/02/2018
Hora: 00:00
Und. reg:REGISTRO GENERAL

FIRMANTE - FECHA
FRANCISCO DE PAULA DIAZ ARGUELLES-INTERVENTOR - 19/09/2018
serialNumber=S2833002E,CN=Sello de tiempo TS@ - @firma,OU=Secretaría General de Administración Digital,O=Secretaría de Estado de Función Pública,C=ES - 19/09/2018 11:20:00

La autenticidad de este documento se puede comprobar con el código 07E2000A02D000G2B7W5R8N2C2 en la web del Ayto. Antequera

LISTADO DE ACREEDORES POR OPERACIONES PENDIENTES DE APLICAR A PRESUPUESTO

DESCRIPCIÓN DE GASTO CÓDIGO	DENOMINACIÓN	APLICACIÓN PRESUPUESTARIA	IMPORTE PENDIENTE DE APLICAR A PRESUPUESTO A 1 DE ENERO	ABONOS	CARGOS	A 31 DE DICIEMBRE	IMPORTE PAGADO A 31 DE DICIEMBRE	OBSERVACIONES
		SUMA ANTERIOR	595.484,04€	3.060.608,46€	1.192.944,19€	2.463.148,31€	0,00€	
2015 66004544	S/FRA. NÚM: S1M501N0207122 FECHA: 12/11/2015 CAR	11 9330 22100 ANEJOS, DESARROLLO RURAL, GESTIÓN DEL PATRIMONIO ENERGIA ELECTRICA OTRAS	207,20€	0,00€	207,20€	0,00€	0,00€	
2015 66004754	S/FRA. NÚM: 000640 FECHA: 16/12/2015 VIALES	04 15320 210 MANTENIMIENTO, OBRAS, PAVIMENTACIÓN DE VÍAS INFRAESTRUCTURAS Y BIENES	248,86€	0,00€	248,86€	0,00€	0,00€	
2015 66004758	S/FRA. NÚM: 000635 FECHA: 16/12/2015 VIALES	04 15320 210 MANTENIMIENTO, OBRAS, PAVIMENTACIÓN DE VÍAS INFRAESTRUCTURAS Y BIENES	185,80€	0,00€	185,80€	0,00€	0,00€	
2015 66004761	S/FRA. NÚM: 000632 FECHA: 16/12/2015 FERIA DE BOBA	11 3380 210 ANEJOS, DESARROLLO RURAL, FIESTAS POPULARES Y INFRAESTRUCTURAS Y BIENES	14,01€	0,00€	14,01€	0,00€	0,00€	
2015 66004956	S/FRA. NÚM: 241 FECHA: 07/12/2015 Gasto combustibl	04 15320 22103 MANTENIMIENTO, OBRAS, PAVIMENTACIÓN DE VÍAS COMBUSTIBLES Y	120,00€	0,00€	120,00€	0,00€	0,00€	
2015 66004960	S/FRA. NÚM: 240 FECHA: 07/12/2015 Gastos combustib	04 15320 22103 MANTENIMIENTO, OBRAS, PAVIMENTACIÓN DE VÍAS COMBUSTIBLES Y	40,00€	0,00€	40,00€	0,00€	0,00€	
2015 66004964	S/FRA. NÚM: 1883 FECHA: 22/12/2015 2000 ENTRADAS A	05 333 22000 CULTURA, FERIAS Y EQUIPAMIENTOS CULTURALES ORDINARIO NO	157,30€	0,00€	157,30€	0,00€	0,00€	
2015 66003652	ALAMEDA DE ANDALUCIA-PLAZA TOROS . 31/08/2015 - 30	11 9330 22100 ANEJOS, DESARROLLO RURAL, GESTIÓN DEL PATRIMONIO ENERGIA ELECTRICA	1.207,51€	0,00€	1.207,51€	0,00€	0,00€	
		SUMA Y SIGUE	597.664,72€	3.060.608,46€	1.195.124,87€	2.463.148,31€	0,00€	

EXPEDIENTE:: 2018INTERV000001
Fecha: 22/02/2018
Hora: 00:00
Und. reg:REGISTRO GENERAL

FIRMANTE - FECHA
FRANCISCO DE PAULA DIAZ ARGUELLES-INTERVENTOR - 19/09/2018
serialNumber=S2833002E,CN=Sello de tiempo TS@ - @firma,OU=Secretaría General de Administración Digital,O=Secretaría de Estado de Función Pública,C=ES - 19/09/2018 11:20:00

La autenticidad de este documento se puede comprobar con el código 07E2000A02D000G2B7W5R8N2C2 en la web del Ayto. Antequera

LISTADO DE ACREEDORES POR OPERACIONES PENDIENTES DE APLICAR A PRESUPUESTO

DESCRIPCIÓN DE GASTO		APLICACIÓN	IMPORTE PENDIENTE DE APLICAR A PRESUPUESTO				IMPORTE PAGADO	OBSERVACIONES
CÓDIGO	DENOMINACIÓN	PRESUPUESTARIA	A 1 DE ENERO	ABONOS	CARGOS	A 31 DE DICIEMBRE	A 31 DE DICIEMBRE	
		SUMA ANTERIOR	597.664,72€	3.060.608,46€	1.195.124,87€	2.463.148,31€	0,00€	
2015 66003659	GRANADA 9-C.E.I.P. FELIX RDGUEZ 26/08/2015 - 27/09	11 9330 22100 ANEJOS, DESARROLLO RURAL, GESTIÓN DEL PATRIMONIO ENERGIA ELECTRICA	258,86€	0,00€	258,86€	0,00€	0,00€	
2015 66002886	S/FRA. NÚM: 2 FECHA: 21/07/2015 NOVALAC 1 800g	06 23100 22699 FAMILIA, PROGRAMAS ADM. GENERAL DE SERVICIOS OTROS GASTOS DIVERSOS	481,11€	0,00€	481,11€	0,00€	0,00€	
2015 66004046	S/FRA. NÚM: 00486 FECHA: 26/10/2015 ESPEJO 5 m.m.C	06 3200 212 FAMILIA, PROGRAMAS ADMINISTRACIÓN GENERAL DE EDIFICIOS Y OTRAS	33,88€	0,00€	33,88€	0,00€	0,00€	
2015 66001737	F.EFECTO: 06-06-2015 F.VENCIMIENTO: 06-06-2016 D	04 15320 224 MANTENIMIENTO, OBRAS, PAVIMENTACIÓN DE VÍAS PRIMAS DE SEGUROS	401,60€	0,00€	401,60€	0,00€	0,00€	
2015 66002547	S/FRA. NÚM: C0089_1506010731 FECHA: 07/06/2015 POL	11 165 224 ANEJOS, DESARROLLO RURAL, ALUMBRADO PÚBLICO PRIMAS DE SEGUROS	520,16€	0,00€	520,16€	0,00€	0,00€	
2015 66001536	S/FRA. NÚM: 560 FECHA: 09/06/2015 MANTENIMIENTO DE	03 4312 212 TURISMO, COMERCIO Y MERCADOS, ABASTOS Y EDIFICIOS Y OTRAS	239,58€	0,00€	239,58€	0,00€	0,00€	
2015 66002560	S/FRA. NÚM: C0089_0098829167 FECHA: 01/08/2015 POL	04 171 224 MANTENIMIENTO, OBRAS, PARQUES Y JARDINES PRIMAS DE SEGUROS	111,91€	0,00€	111,91€	0,00€	0,00€	
2015 66004603	S/FRA. NÚM: 2015/00305 FECHA: 01/01/2015 GASTOS LI	05 330 22700 CULTURA, FERIAS Y ADMINISTRACIÓN GENERAL DE LIMPIEZA Y ASEO	2.642,64€	0,00€	2.642,64€	0,00€	0,00€	

SUMA Y SIGUE	602.354,46€	3.060.608,46€	1.199.814,61€	2.463.148,31€	0,00€

EXPEDIENTE:: 2018INTERV000001
Fecha: 22/02/2018
Hora: 00:00
Und. reg:REGISTRO GENERAL

FIRMANTE - FECHA
FRANCISCO DE PAULA DIAZ ARGUELLES-INTERVENTOR - 19/09/2018
serialNumber=S2833002E,CN=Sello de tiempo TS@ - @firma,OU=Secretaría General de Administración Digital,O=Secretaría de Estado de Función Pública,C=ES - 19/09/2018 11:20:00

La autenticidad de este documento se puede comprobar con el código 07E2000A02D000G2B7W5R8N2C2 en la web del Ayto. Antequera

LISTADO DE ACREEDORES POR OPERACIONES PENDIENTES DE APLICAR A PRESUPUESTO

DESCRIPCIÓN DE GASTO		APLICACIÓN	IMPORTE PENDIENTE DE APLICAR A PRESUPUESTO				IMPORTE PAGADO	OBSERVACIONES
CÓDIGO	DENOMINACIÓN	PRESUPUESTARIA	A 1 DE ENERO	ABONOS	CARGOS	A 31 DE DICIEMBRE	A 31 DE DICIEMBRE	
		SUMA ANTERIOR	602.354,46€	3.060.608,46€	1.199.814,61€	2.463.148,31€	0,00€	
2015 66004639	S/FRA. NÚM: 051 FECHA: 30/11/2015 HORAS MAQUINA TA	11 454 210 ANEJOS, DESARROLLO RURAL, CAMINOS VECINALES INFRAESTRUCTURAS Y BIENES	2.341,35€	0,00€	2.341,35€	0,00€	0,00€	
2015 66004821	S/FRA. NÚM: 2176 FECHA: 30/09/2015 Trabajos que se	04 171 210 MANTENIMIENTO, OBRAS, PARQUES Y JARDINES INFRAESTRUCTURAS Y BIENES	3.070,21€	0,00€	3.070,21€	0,00€	0,00€	
2015 66004822	S/FRA. NÚM: 2059 FECHA: 31/07/2015 Trabajos que ti	04 171 210 MANTENIMIENTO, OBRAS, PARQUES Y JARDINES INFRAESTRUCTURAS Y BIENES	6.140,41€	0,00€	6.140,41€	0,00€	0,00€	
2015 66004922	S/FRA. NÚM: 50868 FECHA: 20/12/2015 TAPAFUGAS	04 171 214 MANTENIMIENTO, OBRAS, PARQUES Y JARDINES ELEMENTOS DE TRANSPORTE	74,00€	0,00€	74,00€	0,00€	0,00€	
2015 66004742	S/FRA. NÚM: A 2705 FECHA: 16/12/2015 RETIRADA DE M	04 171 210 MANTENIMIENTO, OBRAS, PARQUES Y JARDINES INFRAESTRUCTURAS Y BIENES	1.395,74€	0,00€	1.395,74€	0,00€	0,00€	
2015 66004934	S/FRA. NÚM: 3000303340 FECHA: 24/07/2015 000005036	03 4312 212 TURISMO, COMERCIO Y MERCADOS, ABASTOS Y EDIFICIOS Y OTRAS	56,75€	0,00€	56,75€	0,00€	0,00€	
2015 66004438	S/FRA. NÚM: 000615 FECHA: 30/11/2015 GASTOS COMPRA	11 454 210 ANEJOS, DESARROLLO RURAL, CAMINOS VECINALES INFRAESTRUCTURAS Y BIENES	241,42€	0,00€	241,42€	0,00€	0,00€	
2015 66004288	S/FRA. NÚM: 00013 FECHA: 21/11/2015 LEVANTADO DE P	04 3361 61960 MANTENIMIENTO, OBRAS, PATRIMONIO PLAN EMPLEO	12.000,68€	0,00€	12.000,68€	0,00€	0,00€	

SUMA Y SIGUE	627.675,02€	3.060.608,46€	1.225.135,17€	2.463.148,31€	0,00€

EXPEDIENTE:: 2018INTERV000001
Fecha: 22/02/2018
Hora: 00:00
Und. reg:REGISTRO GENERAL

FIRMANTE - FECHA
FRANCISCO DE PAULA DIAZ ARGUELLES-INTERVENTOR - 19/09/2018
serialNumber=S2833002E,CN=Sello de tiempo TS@ - @firma,OU=Secretaría General de Administración Digital,O=Secretaría de Estado de Función Pública,C=ES - 19/09/2018 11:20:00

La autenticidad de este documento se puede comprobar con el código 07E2000A02D000G2B7W5R8N2C2 en la web del Ayto. Antequera

LISTADO DE ACREEDORES POR OPERACIONES PENDIENTES DE APLICAR A PRESUPUESTO

DESCRIPCIÓN DE GASTO		APLICACIÓN	IMPORTE PENDIENTE DE APLICAR A PRESUPUESTO				IMPORTE PAGADO	OBSERVACIONES
CÓDIGO	DENOMINACIÓN	PRESUPUESTARIA	A 1 DE ENERO	ABONOS	CARGOS	A 31 DE DICIEMBRE	A 31 DE DICIEMBRE	
		SUMA ANTERIOR	627.675,02€	3.060.608,46€	1.225.135,17€	2.463.148,31€	0,00€	
2015 66004228	S/FRA. NÚM: A 2459 FECHA: 09/11/2015 REFERENCI	04 15320 210 MANTENIMIENTO, OBRAS, PAVIMENTACIÓN DE VÍAS INFRAESTRUCTURAS Y BIENES	1.151,19€	0,00€	1.151,19€	0,00€	0,00€	
2015 66004324	S/FRA. NÚM: 227 FECHA: 17/11/2015 Retirada de gas-	04 15320 22103 MANTENIMIENTO, OBRAS, PAVIMENTACIÓN DE VÍAS COMBUSTIBLES Y	60,00€	0,00€	60,00€	0,00€	0,00€	
2015 66004831	S/FRA. NÚM: 238 FECHA: 07/12/2015 Gasto combustibl	04 15320 22103 MANTENIMIENTO, OBRAS, PAVIMENTACIÓN DE VÍAS COMBUSTIBLES Y	14,00€	0,00€	14,00€	0,00€	0,00€	
2015 66004833	S/FRA. NÚM: 1979 FECHA: 30/06/2015 Trabajos a real	04 171 210 MANTENIMIENTO, OBRAS, PARQUES Y JARDINES INFRAESTRUCTURAS Y BIENES	3.070,21€	0,00€	3.070,21€	0,00€	0,00€	
2015 66004858	S/FRA. NÚM: 1129 FECHA: 16/12/2015 GASTO DE IMPREN	07 130 22699 SEGURIDAD CIUDADANA, ADMINISTRACIÓN GENERAL DE OTROS GASTOS DIVERSOS	42,59€	0,00€	42,59€	0,00€	0,00€	
2015 66005154	S/FRA. NÚM: FA00439 FECHA: 20/12/2015, HACER 4 ZAN	04 9330 212 MANTENIMIENTO, OBRAS, GESTIÓN DEL PATRIMONIO EDIFICIOS Y OTRAS	314,60€	0,00€	314,60€	0,00€	0,00€	
2015 66004636	S/FRA. NÚM: 000310 FECHA: 11/12/2015 SERVICIO DE G	04 24145 61163 MANTENIMIENTO, OBRAS, OBRAS AEPSA 2015 AMPLIACION ACERADOS	550,55€	0,00€	550,55€	0,00€	0,00€	
2015 66004782	S/FRA. NÚM: 000324 FECHA: 16/12/2015 CAMION GRUA	04 15321 210 MANTENIMIENTO, OBRAS, VIAS PUBLICAS ANEJOS INFRAESTRUCTURAS Y BIENES	54,45€	0,00€	54,45€	0,00€	0,00€	

SUMA Y SIGUE	632.932,61€	3.060.608,46€	1.230.392,76€	2.463.148,31€	0,00€

EXPEDIENTE:: 2018INTERV000001
Fecha: 22/02/2018
Hora: 00:00
Und. reg:REGISTRO GENERAL

FIRMANTE - FECHA
FRANCISCO DE PAULA DIAZ ARGUELLES-INTERVENTOR - 19/09/2018
serialNumber=S2833002E,CN=Sello de tiempo TS@ - @firma,OU=Secretaría General de Administración Digital,O=Secretaría de Estado de Función Pública,C=ES - 19/09/2018 11:20:00

La autenticidad de este documento se puede comprobar con el código 07E2000A02D000G2B7W5R8N2C2 en la web del Ayto. Antequera

LISTADO DE ACREEDORES POR OPERACIONES PENDIENTES DE APLICAR A PRESUPUESTO

DESCRIPCIÓN DE GASTO		APLICACIÓN PRESUPUESTARIA	IMPORTE PENDIENTE DE APLICAR A PRESUPUESTO				IMPORTE PAGADO	OBSERVACIONES
CÓDIGO	DENOMINACIÓN		A 1 DE ENERO	ABONOS	CARGOS	A 31 DE DICIEMBRE	A 31 DE DICIEMBRE	
		SUMA ANTERIOR	632.932,61€	3.060.608,46€	1.230.392,76€	2.463.148,31€	0,00€	
2015 66005043	S/FRA. NÚM: 1 FECHA: 24/11/2015 2057	04 9330 212 MANTENIMIENTO, OBRAS, GESTIÓN DEL PATRIMONIO EDIFICIOS Y OTRAS	459,80€	0,00€	459,80€	0,00€	0,00€	
2015 66005044	S/FRA. NÚM: 1502221 FECHA: 23/12/2015 CINTA IMPRES	01 9200 22000 REGIMEN INTERIOR Y ADMINISTRACIÓN GENERAL ORDINARIO NO	8,98€	0,00€	8,98€	0,00€	0,00€	
2015 66004003	S/FRA. NÚM: 200 FECHA: 06/10/2015 GASTO COMBUSTIBL	07 130 22103 SEGURIDAD CIUDADANA, ADMINISTRACIÓN GENERAL DE COMBUSTIBLES Y	163,60€	0,00€	163,60€	0,00€	0,00€	
2015 66005089	S/FRA. NÚM: P1M501N0456459 FECHA: 02/12/2015 ALA	11 9330 22100 ANEJOS, DESARROLLO RURAL, GESTIÓN DEL PATRIMONIO ENERGIA ELECTRICA	1.037,79€	0,00€	1.037,79€	0,00€	0,00€	
2015 66004446	S/FRA. NÚM: 0000865 FECHA: 01/12/2015 SUMINISTRO E	04 9330 212 MANTENIMIENTO, OBRAS, GESTIÓN DEL PATRIMONIO EDIFICIOS Y OTRAS	1.430,66€	0,00€	1.430,66€	0,00€	0,00€	
2015 66004493	S/FRA. NÚM: 48 FECHA: 04/12/2015 Mantenimiento zon	04 171 22706 MANTENIMIENTO, OBRAS, PARQUES Y JARDINES ESTUDIOS Y TRABAJOS	4.434,05€	0,00€	4.434,05€	0,00€	0,00€	
2015 66004625	S/FRA. NÚM: 150187 FECHA: 30/06/2015 VESTUARIO PRO	01 9200 22104 REGIMEN INTERIOR Y ADMINISTRACIÓN GENERAL VESTUARIO	4.132,92€	0,00€	4.132,92€	0,00€	0,00€	
2015 66004591	S/FRA. NÚM: 01500159343 FECHA: 01/12/2015 ALQUILER	07 130 204 SEGURIDAD CIUDADANA, ADMINISTRACIÓN GENERAL DE ARRENDAMIENTOS DE	1.508,65€	0,00€	1.508,65€	0,00€	0,00€	

SUMA Y SIGUE	646.109,06€	3.060.608,46€	1.243.569,21€	2.463.148,31€	0,00€

EXPEDIENTE:: 2018INTERV000001
Fecha: 22/02/2018
Hora: 00:00
Und. reg:REGISTRO GENERAL

FIRMANTE - FECHA
FRANCISCO DE PAULA DIAZ ARGUELLES-INTERVENTOR - 19/09/2018
serialNumber=S2833002E,CN=Sello de tiempo TS@ - @firma,OU=Secretaría General de Administración Digital,O=Secretaría de Estado de Función Pública,C=ES - 19/09/2018 11:20:00

La autenticidad de este documento se puede comprobar con el código 07E2000A02D000G2B7W5R8N2C2 en la web del Ayto. Antequera

LISTADO DE ACREEDORES POR OPERACIONES PENDIENTES DE APLICAR A PRESUPUESTO

DESCRIPCIÓN DE GASTO		APLICACIÓN PRESUPUESTARIA	IMPORTE PENDIENTE DE APLICAR A PRESUPUESTO				IMPORTE PAGADO	OBSERVACIONES
CÓDIGO	DENOMINACIÓN		A 1 DE ENERO	ABONOS	CARGOS	A 31 DE DICIEMBRE	A 31 DE DICIEMBRE	
		SUMA ANTERIOR	646.109,06€	3.060.608,46€	1.243.569,21€	2.463.148,31€	0,00€	
2015 66004480	S/FRA. NÚM: 198 FECHA: 02/12/2015 OLIVO EJEMPLAR C	04 171 22199 MANTENIMIENTO, OBRAS, PARQUES Y JARDINES OTROS SUMINISTROS	165,00€	0,00€	165,00€	0,00€	0,00€	
2015 66003592	PLAZA MERCADO DE ABASTOS 46,ANTEQUERA 31/07/2015 -	11 9330 22100 ANEJOS, DESARROLLO RURAL, GESTIÓN DEL PATRIMONIO ENERGIA ELECTRICA	92,00€	0,00€	92,00€	0,00€	0,00€	
2015 66003594	POLIGONO PARQUE EMPRESARIAL ESTE-SUP1-5 05/08/2015	11 9330 22100 ANEJOS, DESARROLLO RURAL, GESTIÓN DEL PATRIMONIO ENERGIA ELECTRICA	158,06€	0,00€	158,06€	0,00€	0,00€	
2015 66002897	085018623925 - RECINTO FERIAL-PASEO COLEGI -ASEOS	11 9330 22100 ANEJOS, DESARROLLO RURAL, GESTIÓN DEL PATRIMONIO ENERGIA ELECTRICA	26,90€	0,00€	26,90€	0,00€	0,00€	
2015 66002909	010493663006 - BLOQUE SANTA EUFEMIA-S/N . - 04/03/	11 165 22100 ANEJOS, DESARROLLO RURAL, ALUMBRADO PÚBLICO ENERGIA ELECTRICA	404,54€	0,00€	404,54€	0,00€	0,00€	
2015 66003606	CAMINO CAMPSA-S/N . ANTEQUERA MALAGA 05/08/2015 -	11 9330 22100 ANEJOS, DESARROLLO RURAL, GESTIÓN DEL PATRIMONIO ENERGIA ELECTRICA	513,32€	0,00€	513,32€	0,00€	0,00€	
2015 66003608	ORTIZ RECIO A.P., BOBADILLA-ESTACION MALAGA, 31/07	11 165 22100 ANEJOS, DESARROLLO RURAL, ALUMBRADO PÚBLICO ENERGIA ELECTRICA	28,91€	0,00€	28,91€	0,00€	0,00€	
2015 66003660	LUGAR CORTIJO VERONICA 01/09/2015 - 30/09/2015 ES0	11 9330 22100 ANEJOS, DESARROLLO RURAL, GESTIÓN DEL PATRIMONIO ENERGIA ELECTRICA OTRAS	1.911,86€	0,00€	1.911,86€	0,00€	0,00€	

SUMA Y SIGUE	649.409,65€	3.060.608,46€	1.246.869,80€	2.463.148,31€	0,00€

EXPEDIENTE:: 2018INTERV000001
Fecha: 22/02/2018
Hora: 00:00
Und. reg:REGISTRO GENERAL

FIRMANTE - FECHA
FRANCISCO DE PAULA DIAZ ARGUELLES-INTERVENTOR - 19/09/2018
serialNumber=S2833002E,CN=Sello de tiempo TS@ - @firma,OU=Secretaría General de Administración Digital,O=Secretaría de Estado de Función Pública,C=ES - 19/09/2018 11:20:00

La autenticidad de este documento se puede comprobar con el código 07E2000A02D000G2B7W5R8N2C2 en la web del Ayto. Antequera

LISTADO DE ACREEDORES POR OPERACIONES PENDIENTES DE APLICAR A PRESUPUESTO

DESCRIPCIÓN DE GASTO CÓDIGO	DENOMINACIÓN	APLICACIÓN PRESUPUESTARIA	IMPORTE PENDIENTE DE APLICAR A PRESUPUESTO A 1 DE ENERO	ABONOS	CARGOS	A 31 DE DICIEMBRE	IMPORTE PAGADO A 31 DE DICIEMBRE	OBSERVACIONES
		SUMA ANTERIOR	649.409,65€	3.060.608,46€	1.246.869,80€	2.463.148,31€	0,00€	
2015 66002863	010493662775 - PARQUE MARIA CRISTINA-BOMBA - 01/04	11 165 22100 ANEJOS, DESARROLLO RURAL, ALUMBRADO PÚBLICO ENERGIA ELECTRICA	316,00€	0,00€	316,00€	0,00€	0,00€	
2015 66002883	010516565075 - CALVARIO ANTEQUERA MALAGA - 01/01/2	11 165 22100 ANEJOS, DESARROLLO RURAL, ALUMBRADO PÚBLICO ENERGIA ELECTRICA	163,17€	0,00€	163,17€	0,00€	0,00€	
2015 66003204	010493726282 - HIGUERA VIEJA-S/N . VILLANUEVA - 27	11 165 22100 ANEJOS, DESARROLLO RURAL, ALUMBRADO PÚBLICO ENERGIA ELECTRICA	80,04€	0,00€	80,04€	0,00€	0,00€	
2015 66003205	010493792807 - GRANADA-S/N . VILLANUEVA DE - 14/07	11 9330 22100 ANEJOS, DESARROLLO RURAL, GESTIÓN DEL PATRIMONIO ENERGIA ELECTRICA	382,71€	0,00€	382,71€	0,00€	0,00€	
2015 66003236	010493767814 - PZ DE LA FUENTE-S/N COLG.PEÑA - 21/	11 9330 22100 ANEJOS, DESARROLLO RURAL, GESTIÓN DEL PATRIMONIO ENERGIA ELECTRICA	47,14€	0,00€	47,14€	0,00€	0,00€	
2015 66002290	010493993384 - PLAZA DE CARMEN 36 IGLESIA - 15/01/	11 9330 22100 ANEJOS, DESARROLLO RURAL, GESTIÓN DEL PATRIMONIO ENERGIA ELECTRICA OTRAS	41,81€	0,00€	41,81€	0,00€	0,00€	
2015 66002310	010494616821 - CARRETERA SEVILLA-ALBARIZA - 12/01/	11 9330 22100 ANEJOS, DESARROLLO RURAL, GESTIÓN DEL PATRIMONIO ENERGIA ELECTRICA OTRAS	257,44€	0,00€	257,44€	0,00€	0,00€	
2015 66002311	010493663124 - PALOMOS 21 . ANTEQUERA MALAGA - 01/	11 165 22100 ANEJOS, DESARROLLO RURAL, ALUMBRADO PÚBLICO ENERGIA ELECTRICA	971,93€	0,00€	971,93€	0,00€	0,00€	
		SUMA Y SIGUE	651.669,89€	3.060.608,46€	1.249.130,04€	2.463.148,31€	0,00€	

EXPEDIENTE:: 2018INTERV000001
Fecha: 22/02/2018
Hora: 00:00
Und. reg:REGISTRO GENERAL

FIRMANTE - FECHA
FRANCISCO DE PAULA DIAZ ARGUELLES-INTERVENTOR - 19/09/2018
serialNumber=S2833002E,CN=Sello de tiempo TS@ - @firma,OU=Secretaría General de Administración Digital,O=Secretaría de Estado de Función Pública,C=ES - 19/09/2018 11:20:00

La autenticidad de este documento se puede comprobar con el código 07E2000A02D000G2B7W5R8N2C2 en la web del Ayto. Antequera

LISTADO DE ACREEDORES POR OPERACIONES PENDIENTES DE APLICAR A PRESUPUESTO

DESCRIPCIÓN DE GASTO		APLICACIÓN PRESUPUESTARIA	IMPORTE PENDIENTE DE APLICAR A PRESUPUESTO				IMPORTE PAGADO	OBSERVACIONES
CÓDIGO	DENOMINACIÓN		A 1 DE ENERO	ABONOS	CARGOS	A 31 DE DICIEMBRE	A 31 DE DICIEMBRE	
		SUMA ANTERIOR	651.669,89€	3.060.608,46€	1.249.130,04€	2.463.148,31€	0,00€	
2015 66004965	S/FRA. NÚM: 000651 FECHA: 22/12/2015 SUMINISTRO DE	04 24145 61179 MANTENIMIENTO, OBRAS, OBRAS AEPSA 2015 CREACION APARACAMIENTO	1.464,97€	0,00€	1.464,97€	0,00€	0,00€	
2015 66004971	S/FRA. NÚM: 239 FECHA: 07/12/2015 Gastos combustib	04 15320 22103 MANTENIMIENTO, OBRAS, PAVIMENTACIÓN DE VÍAS COMBUSTIBLES Y	40,00€	0,00€	40,00€	0,00€	0,00€	
2015 66005068	S/FRA. NÚM: 20150001095 FECHA: 16/11/2015 INSTALAR	04 9330 212 MANTENIMIENTO, OBRAS, GESTIÓN DEL PATRIMONIO EDIFICIOS Y OTRAS	240,66€	0,00€	240,66€	0,00€	0,00€	
2015 66004549	S/FRA. NÚM: S1M501N0264891 FECHA: 30/11/2015 MAL	11 9330 22100 ANEJOS, DESARROLLO RURAL, GESTIÓN DEL PATRIMONIO ENERGIA ELECTRICA	97,85€	0,00€	97,85€	0,00€	0,00€	
2015 66004852	S/FRA. NÚM: 001949 FECHA: 31/10/2015 CANDADO LINCE	04 9330 212 MANTENIMIENTO, OBRAS, GESTIÓN DEL PATRIMONIO EDIFICIOS Y OTRAS	61,94€	0,00€	61,94€	0,00€	0,00€	
2015 66004854	S/FRA. NÚM: 001946 FECHA: 31/10/2015 REMACHES ALUM	04 9330 212 MANTENIMIENTO, OBRAS, GESTIÓN DEL PATRIMONIO EDIFICIOS Y OTRAS	0,73€	0,00€	0,73€	0,00€	0,00€	
2015 66004864	S/FRA. NÚM: 5 FECHA: 16/12/2015 MANTENIMIENTO VIAL	04 15321 210 MANTENIMIENTO, OBRAS, VIAS PUBLICAS ANEJOS INFRAESTRUCTURAS Y BIENES	358,16€	0,00€	358,16€	0,00€	0,00€	
2015 66005082	S/FRA. NÚM: P1M501N0424292 FECHA: 26/11/2015 SAN	11 9330 22100 ANEJOS, DESARROLLO RURAL, GESTIÓN DEL PATRIMONIO ENERGIA ELECTRICA	721,49€	0,00€	721,49€	0,00€	0,00€	

SUMA Y SIGUE	654.655,69€	3.060.608,46€	1.252.115,84€	2.463.148,31€	0,00€

EXPEDIENTE:: 2018INTERV000001
Fecha: 22/02/2018
Hora: 00:00
Und. reg:REGISTRO GENERAL

FIRMANTE - FECHA
FRANCISCO DE PAULA DIAZ ARGUELLES-INTERVENTOR - 19/09/2018
serialNumber=S2833002E,CN=Sello de tiempo TS@ - @firma,OU=Secretaría General de Administración Digital,O=Secretaría de Estado de Función Pública,C=ES - 19/09/2018 11:20:00

La autenticidad de este documento se puede comprobar con el código 07E2000A02D000G2B7W5R8N2C2 en la web del Ayto. Antequera

LISTADO DE ACREEDORES POR OPERACIONES PENDIENTES DE APLICAR A PRESUPUESTO

DESCRIPCIÓN DE GASTO CÓDIGO	DENOMINACIÓN	APLICACIÓN PRESUPUESTARIA	IMPORTE PENDIENTE DE APLICAR A PRESUPUESTO A 1 DE ENERO	ABONOS	CARGOS	A 31 DE DICIEMBRE	IMPORTE PAGADO A 31 DE DICIEMBRE	OBSERVACIONES
		SUMA ANTERIOR	654.655,69€	3.060.608,46€	1.252.115,84€	2.463.148,31€	0,00€	
2015 66005088	S/FRA. NÚM: P1M501N0235842 FECHA: 23/10/2015 ALT	11 9330 22100 ANEJOS, DESARROLLO RURAL, GESTIÓN DEL PATRIMONIO ENERGIA ELECTRICA	475,88€	0,00€	475,88€	0,00€	0,00€	
2015 66005090	S/FRA. NÚM: S1M501N0214708 FECHA: 16/11/2015 GRA	11 9330 22100 ANEJOS, DESARROLLO RURAL, GESTIÓN DEL PATRIMONIO ENERGIA ELECTRICA	217,46€	0,00€	217,46€	0,00€	0,00€	
2015 66005204	S/FRA. NÚM: C0089_1512018211 FECHA: 19/12/2015 POL	04 15320 224 MANTENIMIENTO, OBRAS, PAVIMENTACIÓN DE VÍAS PRIMAS DE SEGUROS	202,76€	0,00€	202,76€	0,00€	0,00€	
2015 66001039	S/FRA. NÚM: 1108 FECHA: 26/05/2015 DESMONTAR MESA	07 135 22699 SEGURIDAD CIUDADANA, PROTECCIÓN CIVIL OTROS GASTOS DIVERSOS	57,00€	0,00€	57,00€	0,00€	0,00€	
2015 66004018	S/FRA. NÚM: 216 FECHA: 22/10/2015 Gastos combustib	04 15320 22103 MANTENIMIENTO, OBRAS, PAVIMENTACIÓN DE VÍAS COMBUSTIBLES Y	40,00€	0,00€	40,00€	0,00€	0,00€	
2015 66004788	S/FRA. NÚM: 0115302390 FECHA: 15/12/2015 3 RECONOC	04 24145 61161 MANTENIMIENTO, OBRAS, OBRAS AEPSA 2015 CONSTRUCCION DE ASEOS EN	126,21€	0,00€	126,21€	0,00€	0,00€	
2015 66004794	S/FRA. NÚM: 0115302383 FECHA: 15/12/2015 6 RECONOC	04 24145 61163 MANTENIMIENTO, OBRAS, OBRAS AEPSA 2015 AMPLIACION ACERADOS	252,42€	0,00€	252,42€	0,00€	0,00€	
2015 66004805	S/FRA. NÚM: 0115280532 FECHA: 24/11/2015 Por la im	04 24145 61167 MANTENIMIENTO, OBRAS, OBRAS AEPSA 2015 RENOVACION ACERADOS	95,78€	0,00€	95,78€	0,00€	0,00€	

SUMA Y SIGUE	656.123,20€	3.060.608,46€	1.253.583,35€	2.463.148,31€	0,00€

EXPEDIENTE:: 2018INTERV000001
Fecha: 22/02/2018
Hora: 00:00
Und. reg:REGISTRO GENERAL

FIRMANTE - FECHA
FRANCISCO DE PAULA DIAZ ARGUELLES-INTERVENTOR - 19/09/2018
serialNumber=S2833002E,CN=Sello de tiempo TS@ - @firma,OU=Secretaría General de Administración Digital,O=Secretaría de Estado de Función Pública,C=ES - 19/09/2018 11:20:00

La autenticidad de este documento se puede comprobar con el código 07E2000A02D000G2B7W5R8N2C2 en la web del Ayto. Antequera

LISTADO DE ACREEDORES POR OPERACIONES PENDIENTES DE APLICAR A PRESUPUESTO

DESCRIPCIÓN DE GASTO CÓDIGO	DENOMINACIÓN	APLICACIÓN PRESUPUESTARIA	IMPORTE PENDIENTE DE APLICAR A PRESUPUESTO A 1 DE ENERO	ABONOS	CARGOS	A 31 DE DICIEMBRE	IMPORTE PAGADO A 31 DE DICIEMBRE	OBSERVACIONES
		SUMA ANTERIOR	656.123,20€	3.060.608,46€	1.253.583,35€	2.463.148,31€	0,00€	
2015 66004497	S/FRA. NÚM: 236 FECHA: 07/12/2015 Gasto combustibl	04 15320 22103 MANTENIMIENTO, OBRAS, PAVIMENTACIÓN DE VÍAS COMBUSTIBLES Y	80,00€	0,00€	80,00€	0,00€	0,00€	
2015 66004499	S/FRA. NÚM: 235 FECHA: 26/11/2015 Gasto combustibl	04 15320 22103 MANTENIMIENTO, OBRAS, PAVIMENTACIÓN DE VÍAS COMBUSTIBLES Y	80,00€	0,00€	80,00€	0,00€	0,00€	
2015 66004385	S/FRA. NÚM: 11 FECHA: 18/11/2015 AYT-11	07 130 22699 SEGURIDAD CIUDADANA, ADMINISTRACIÓN GENERAL DE OTROS GASTOS DIVERSOS	2.735,79€	0,00€	2.735,79€	0,00€	0,00€	
2015 66004222	S/FRA. NÚM: A 2470 FECHA: 10/11/2015 GSTOS COM	04 9330 212 MANTENIMIENTO, OBRAS, GESTIÓN DEL PATRIMONIO EDIFICIOS Y OTRAS	50,70€	0,00€	50,70€	0,00€	0,00€	
2015 66004137	S/FRA. NÚM: 987 FECHA: 09/11/2015 MATERIAL DE OFIC	07 130 22699 SEGURIDAD CIUDADANA, ADMINISTRACIÓN GENERAL DE OTROS GASTOS DIVERSOS	39,70€	0,00€	39,70€	0,00€	0,00€	
2015 66004320	S/FRA. NÚM: 223 FECHA: 17/11/2015 Gastos combustib	04 15320 22103 MANTENIMIENTO, OBRAS, PAVIMENTACIÓN DE VÍAS COMBUSTIBLES Y	24,00€	0,00€	24,00€	0,00€	0,00€	
2015 66004685	S/FRA. NÚM: 7 FECHA: 16/12/2015 MANTENIMIENTO VIAL	04 15320 210 MANTENIMIENTO, OBRAS, PAVIMENTACIÓN DE VÍAS INFRAESTRUCTURAS Y BIENES	6.357,34€	0,00€	6.357,34€	0,00€	0,00€	
2015 66004364	S/FRA. NÚM: 12 FECHA: 30/11/2015 ASESORAMIENTO JUR	01 9200 22706 REGIMEN INTERIOR Y ADMINISTRACIÓN GENERAL ESTUDIOS Y TRABAJOS	2.335,30€	0,00€	2.335,30€	0,00€	0,00€	

SUMA Y SIGUE	667.826,03€	3.060.608,46€	1.265.286,18€	2.463.148,31€	0,00€

EXPEDIENTE:: 2018INTERV000001
Fecha: 22/02/2018
Hora: 00:00
Und. reg:REGISTRO GENERAL

FIRMANTE - FECHA
FRANCISCO DE PAULA DIAZ ARGUELLES-INTERVENTOR - 19/09/2018
serialNumber=S2833002E,CN=Sello de tiempo TS@ - @firma,OU=Secretaría General de Administración Digital,O=Secretaría de Estado de Función Pública,C=ES - 19/09/2018 11:20:00

La autenticidad de este documento se puede comprobar con el código 07E2000A02D000G2B7W5R8N2C2 en la web del Ayto. Antequera

LISTADO DE ACREEDORES POR OPERACIONES PENDIENTES DE APLICAR A PRESUPUESTO

DESCRIPCIÓN DE GASTO CÓDIGO	DENOMINACIÓN	APLICACIÓN PRESUPUESTARIA	IMPORTE PENDIENTE DE APLICAR A PRESUPUESTO A 1 DE ENERO	ABONOS	CARGOS	A 31 DE DICIEMBRE	IMPORTE PAGADO A 31 DE DICIEMBRE	OBSERVACIONES
		SUMA ANTERIOR	667.826,03€	3.060.608,46€	1.265.286,18€	2.463.148,31€	0,00€	
2015 66004943	S/FRA. NÚM: 2015091 FECHA: 22/12/2015 Contenedor d	04 24145 61173 MANTENIMIENTO, OBRAS, OBRAS AEPSA 2015 RECUPERACION FUENTE	435,60€	0,00€	435,60€	0,00€	0,00€	
2015 66004888	S/FRA. NÚM: 30 FECHA: 30/11/2015 ALQUILER CORTADOR	04 24145 61163 MANTENIMIENTO, OBRAS, OBRAS AEPSA 2015 AMPLIACION ACERADOS	108,90€	0,00€	108,90€	0,00€	0,00€	
2015 66004893	S/FRA. NÚM: 27 FECHA: 19/11/2015 ALQUILER CORTADOR	04 24145 61163 MANTENIMIENTO, OBRAS, OBRAS AEPSA 2015 AMPLIACION ACERADOS	72,60€	0,00€	72,60€	0,00€	0,00€	
2015 66005013	S/FRA. NÚM: 20 FECHA: 23/12/2015 GASTOS METROS CUB	04 24145 61179 MANTENIMIENTO, OBRAS, OBRAS AEPSA 2015 CREACION APARACAMIENTO	386,60€	0,00€	386,60€	0,00€	0,00€	
2015 66005015	S/FRA. NÚM: 036 FECHA: 23/12/2015 OBRAS DE MANTENI	04 9330 212 MANTENIMIENTO, OBRAS, GESTIÓN DEL PATRIMONIO EDIFICIOS Y OTRAS	7.200,00€	0,00€	7.200,00€	0,00€	0,00€	
2015 66004729	S/FRA. NÚM: A 2695 FECHA: 16/12/2015 VIALES	04 15320 210 MANTENIMIENTO, OBRAS, PAVIMENTACIÓN DE VÍAS INFRAESTRUCTURAS Y BIENES	21,54€	0,00€	21,54€	0,00€	0,00€	
2015 66004730	S/FRA. NÚM: A 2696 FECHA: 16/12/2015 |VIALES LA H	11 3380 210 ANEJOS, DESARROLLO RURAL, FIESTAS POPULARES Y INFRAESTRUCTURAS Y BIENES	43,80€	0,00€	43,80€	0,00€	0,00€	
2015 66004735	S/FRA. NÚM: A 2692 FECHA: 16/12/2015 LA JOYA FERIA	11 3380 210 ANEJOS, DESARROLLO RURAL, FIESTAS POPULARES Y INFRAESTRUCTURAS Y BIENES	436,93€	0,00€	436,93€	0,00€	0,00€	

SUMA Y SIGUE	676.532,00€	3.060.608,46€	1.273.992,15€	2.463.148,31€	0,00€

EXPEDIENTE:: 2018INTERV000001
Fecha: 22/02/2018
Hora: 00:00
Und. reg:REGISTRO GENERAL

FIRMANTE - FECHA
FRANCISCO DE PAULA DIAZ ARGUELLES-INTERVENTOR - 19/09/2018
serialNumber=S2833002E,CN=Sello de tiempo TS@ - @firma,OU=Secretaría General de Administración Digital,O=Secretaría de Estado de Función Pública,C=ES - 19/09/2018 11:20:00

La autenticidad de este documento se puede comprobar con el código 07E2000A02D000G2B7W5R8N2C2 en la web del Ayto. Antequera

LISTADO DE ACREEDORES POR OPERACIONES PENDIENTES DE APLICAR A PRESUPUESTO

DESCRIPCIÓN DE GASTO		APLICACIÓN	IMPORTE PENDIENTE DE APLICAR A PRESUPUESTO				IMPORTE PAGADO	OBSERVACIONES
CÓDIGO	DENOMINACIÓN	PRESUPUESTARIA	A 1 DE ENERO	ABONOS	CARGOS	A 31 DE DICIEMBRE	A 31 DE DICIEMBRE	
		SUMA ANTERIOR	676.532,00€	3.060.608,46€	1.273.992,15€	2.463.148,31€	0,00€	
2015 66004623	ANULADA POR RECHAZO EN FACE S/FRA. NÚM: 07 FECHA:	04 24145 61173 MANTENIMIENTO, OBRAS, OBRAS AEPSA 2015 RECUPERACION FUENTE	1.576,09€	0,00€	1.576,09€	0,00€	0,00€	
2015 66004703	S/FRA. NÚM: 001577 FECHA: 31/08/2015 VARILLA ROSCA	04 15320 210 MANTENIMIENTO, OBRAS, PAVIMENTACIÓN DE VÍAS INFRAESTRUCTURAS Y BIENES	145,01€	0,00€	145,01€	0,00€	0,00€	
2015 66004572	S/FRA. NÚM: P1M501N0423269 FECHA: 26/11/2015 GRA	11 9330 22100 ANEJOS, DESARROLLO RURAL, GESTIÓN DEL PATRIMONIO ENERGIA ELECTRICA	405,50€	0,00€	405,50€	0,00€	0,00€	
2015 66004714	S/FRA. NÚM: 000693 FECHA: 30/04/2015 ANGULO-50 CAÑ	04 15321 210 MANTENIMIENTO, OBRAS, VIAS PUBLICAS ANEJOS INFRAESTRUCTURAS Y BIENES	27,59€	0,00€	27,59€	0,00€	0,00€	
2015 66004504	S/FRA. NÚM: P1M501N0469552 FECHA: 02/12/2015 PZ	11 165 22100 ANEJOS, DESARROLLO RURAL, ALUMBRADO PÚBLICO ENERGIA ELECTRICA	363,28€	0,00€	363,28€	0,00€	0,00€	
2015 66004524	S/FRA. NÚM: P1M501N0469553 FECHA: 02/12/2015, CA	11 9330 22100 ANEJOS, DESARROLLO RURAL, GESTIÓN DEL PATRIMONIO ENERGIA ELECTRICA	427,88€	0,00€	427,88€	0,00€	0,00€	
2015 66004540	S/FRA. NÚM: S1M501N0284269 FECHA: 03/12/2015,PG	11 165 22100 ANEJOS, DESARROLLO RURAL, ALUMBRADO PÚBLICO ENERGIA ELECTRICA	13,93€	0,00€	13,93€	0,00€	0,00€	
2015 66004542	S/FRA. NÚM: S1M501N0283861 FECHA: 03/12/2015 MOL	11 9330 22100 ANEJOS, DESARROLLO RURAL, GESTIÓN DEL PATRIMONIO ENERGIA ELECTRICA OTRAS	44,12€	0,00€	44,12€	0,00€	0,00€	

SUMA Y SIGUE 679.535,40€ 3.060.608,46€ 1.276.995,55€ 2.463.148,31€ 0,00€

EXPEDIENTE:: 2018INTERV000001
Fecha: 22/02/2018
Hora: 00:00
Und. reg:REGISTRO GENERAL

FIRMANTE - FECHA
FRANCISCO DE PAULA DIAZ ARGUELLES-INTERVENTOR - 19/09/2018
serialNumber=S2833002E,CN=Sello de tiempo TS@ - @firma,OU=Secretaría General de Administración Digital,O=Secretaría de Estado de Función Pública,C=ES - 19/09/2018 11:20:00

La autenticidad de este documento se puede comprobar con el código 07E2000A02D000G2B7W5R8N2C2 en la web del Ayto. Antequera

LISTADO DE ACREEDORES POR OPERACIONES PENDIENTES DE APLICAR A PRESUPUESTO

DESCRIPCIÓN DE GASTO		APLICACIÓN	IMPORTE PENDIENTE DE APLICAR A PRESUPUESTO				IMPORTE PAGADO	OBSERVACIONES
CÓDIGO	DENOMINACIÓN	PRESUPUESTARIA	A 1 DE ENERO	ABONOS	CARGOS	A 31 DE DICIEMBRE	A 31 DE DICIEMBRE	
		SUMA ANTERIOR	679.535,40€	3.060.608,46€	1.276.995,55€	2.463.148,31€	0,00€	
2015 66004753	S/FRA. NÚM: 000641 FECHA: 16/12/2015 PARQUE CAPUCH	04 15320 210 MANTENIMIENTO, OBRAS, PAVIMENTACIÓN DE VÍAS INFRAESTRUCTURAS Y BIENES	1.476,68€	0,00€	1.476,68€	0,00€	0,00€	
2015 66004760	S/FRA. NÚM: 000633 FECHA: 16/12/2015 VIALES COLONI	04 15321 210 MANTENIMIENTO, OBRAS, VIAS PUBLICAS ANEJOS INFRAESTRUCTURAS Y BIENES	13,47€	0,00€	13,47€	0,00€	0,00€	
2015 66004763	S/FRA. NÚM: 000630 FECHA: 16/12/2015 LOS NOGALES	04 15321 210 MANTENIMIENTO, OBRAS, VIAS PUBLICAS ANEJOS INFRAESTRUCTURAS Y BIENES	5,08€	0,00€	5,08€	0,00€	0,00€	
2015 66004945	S/FRA. NÚM: 2015089 FECHA: 22/12/2015 Contenedor d	04 24145 61175 MANTENIMIENTO, OBRAS, OBRAS AEPSA 2015 REPOSICION DE ACERADOS	285,56€	0,00€	285,56€	0,00€	0,00€	
2015 66004954	S/FRA. NÚM: 242 FECHA: 07/12/2015 Gasto combustibl	04 15320 22103 MANTENIMIENTO, OBRAS, PAVIMENTACIÓN DE VÍAS COMBUSTIBLES Y	80,00€	0,00€	80,00€	0,00€	0,00€	
2015 66004959	S/FRA. NÚM: 1145 FECHA: 22/12/2015 VARIOS DE PAPEL	05 333 22000 CULTURA, FERIAS Y EQUIPAMIENTOS CULTURALES ORDINARIO NO	44,04€	0,00€	44,04€	0,00€	0,00€	
2015 66005175	S/FRA. NÚM: 1220 FECHA: 30/12/2015 Constitución	01 912 22601 REGIMEN INTERIOR Y ÓRGANOS DE GOBIERNO ATENCIONES PROTOCOLARIAS	337,51€	0,00€	337,51€	0,00€	0,00€	
2015 66004762	S/FRA. NÚM: 000631 FECHA: 16/12/2015 LA JOYA	04 15321 210 MANTENIMIENTO, OBRAS, VIAS PUBLICAS ANEJOS INFRAESTRUCTURAS Y BIENES	381,61€	0,00€	381,61€	0,00€	0,00€	

SUMA Y SIGUE	682.159,35€	3.060.608,46€	1.279.619,50€	2.463.148,31€	0,00€

EXPEDIENTE:: 2018INTERV000001
Fecha: 22/02/2018
Hora: 00:00
Und. reg:REGISTRO GENERAL

FIRMANTE - FECHA
FRANCISCO DE PAULA DIAZ ARGUELLES-INTERVENTOR - 19/09/2018
serialNumber=S2833002E,CN=Sello de tiempo TS@ - @firma,OU=Secretaría General de Administración Digital,O=Secretaría de Estado de Función Pública,C=ES - 19/09/2018 11:20:00

La autenticidad de este documento se puede comprobar con el código 07E2000A02D000G2B7W5R8N2C2 en la web del Ayto. Antequera

LISTADO DE ACREEDORES POR OPERACIONES PENDIENTES DE APLICAR A PRESUPUESTO

DESCRIPCIÓN DE GASTO		APLICACIÓN PRESUPUESTARIA	IMPORTE PENDIENTE DE APLICAR A PRESUPUESTO				IMPORTE PAGADO	OBSERVACIONES
CÓDIGO	DENOMINACIÓN		A 1 DE ENERO	ABONOS	CARGOS	A 31 DE DICIEMBRE	A 31 DE DICIEMBRE	
		SUMA ANTERIOR	682.159,35€	3.060.608,46€	1.279.619,50€	2.463.148,31€	0,00€	
2015 66002266	010493679485 - BARRIO DOLMENES . ANTEQUERA - 14/01	11 165 22100 ANEJOS, DESARROLLO RURAL, ALUMBRADO PÚBLICO ENERGIA ELECTRICA	995,26€	0,00€	995,26€	0,00€	0,00€	
2015 66002287	010493663063 - NUEVA . ANTEQUERA MALAGA - 12/01/20	11 165 22100 ANEJOS, DESARROLLO RURAL, ALUMBRADO PÚBLICO ENERGIA ELECTRICA	745,53€	0,00€	745,53€	0,00€	0,00€	
2015 66002295	RECINTO FERIAL-PASEO COLEGI ASEOS PUBLIC ANTEQUER	11 9330 22100 ANEJOS, DESARROLLO RURAL, GESTIÓN DEL PATRIMONIO ENERGIA ELECTRICA	26,58€	0,00€	26,58€	0,00€	0,00€	
2015 66002724	085028503125 - ALTOS DE SANTA CATALINA-CENTRO - 01	11 165 22100 ANEJOS, DESARROLLO RURAL, ALUMBRADO PÚBLICO ENERGIA ELECTRICA	839,00€	0,00€	839,00€	0,00€	0,00€	
2015 66002728	MANUEL GRANADOS 66 OFIC INEM - 01/06/2015 - 30/06	11 9330 22100 ANEJOS, DESARROLLO RURAL, GESTIÓN DEL PATRIMONIO ENERGIA ELECTRICA	13,48€	0,00€	13,48€	0,00€	0,00€	
2015 66002731	010511268948 - CIUDAD DE SALAMANCA 24-LOCAL - 15/0	11 9330 22100 ANEJOS, DESARROLLO RURAL, GESTIÓN DEL PATRIMONIO ENERGIA ELECTRICA	42,59€	0,00€	42,59€	0,00€	0,00€	
2015 66004801	S/FRA. NÚM: 0115302389 FECHA: 15/12/2015 5 RECONOC	04 24145 61179 MANTENIMIENTO, OBRAS, OBRAS AEPSA 2015 CREACION APARACAMIENTO	210,35€	0,00€	210,35€	0,00€	0,00€	
2015 66004842	S/FRA. NÚM: 0115304540 FECHA: 16/12/2015 3 RECONOC	04 24145 61169 MANTENIMIENTO, OBRAS, OBRAS AEPSA 2015 REURBANIZACION DE CALLE	126,21€	0,00€	126,21€	0,00€	0,00€	

SUMA Y SIGUE	685.158,35€	3.060.608,46€	1.282.618,50€	2.463.148,31€	0,00€

EXPEDIENTE:: 2018INTERV000001
Fecha: 22/02/2018
Hora: 00:00
Und. reg:REGISTRO GENERAL

FIRMANTE - FECHA
FRANCISCO DE PAULA DIAZ ARGUELLES-INTERVENTOR - 19/09/2018
serialNumber=S2833002E,CN=Sello de tiempo TS@ - @firma,OU=Secretaría General de Administración Digital,O=Secretaría de Estado de Función Pública,C=ES - 19/09/2018 11:20:00

La autenticidad de este documento se puede comprobar con el código 07E2000A02D000G2B7W5R8N2C2 en la web del Ayto. Antequera

LISTADO DE ACREEDORES POR OPERACIONES PENDIENTES DE APLICAR A PRESUPUESTO

DESCRIPCIÓN DE GASTO		APLICACIÓN PRESUPUESTARIA	IMPORTE PENDIENTE DE APLICAR A PRESUPUESTO				IMPORTE PAGADO	OBSERVACIONES
CÓDIGO	DENOMINACIÓN		A 1 DE ENERO	ABONOS	CARGOS	A 31 DE DICIEMBRE	A 31 DE DICIEMBRE	
		SUMA ANTERIOR	685.158,35€	3.060.608,46€	1.282.618,50€	2.463.148,31€	0,00€	
2015 66004845	S/FRA. NÚM: 0115304539 FECHA: 16/12/2015 3 RECONOC	04 24145 61167 MANTENIMIENTO, OBRAS, OBRAS AEPSA 2015 RENOVACION ACERADOS	126,21€	0,00€	126,21€	0,00€	0,00€	
2015 66004850	S/FRA. NÚM: 1851 FECHA: 17/12/2015 GASTOS CARTELER	07 130 22699 SEGURIDAD CIUDADANA, ADMINISTRACIÓN GENERAL DE OTROS GASTOS DIVERSOS	18,15€	0,00€	18,15€	0,00€	0,00€	
2015 66004588	S/FRA. NÚM: 7 FECHA: 06/12/2015 2015/PGAYUN002342	04 171 210 MANTENIMIENTO, OBRAS, PARQUES Y JARDINES INFRAESTRUCTURAS Y BIENES	319,44€	0,00€	319,44€	0,00€	0,00€	
2015 66004206	S/FRA. NÚM: 59 FECHA: 05/06/2015 CORREA AUXILIAR	04 15320 214 MANTENIMIENTO, OBRAS, PAVIMENTACIÓN DE VÍAS ELEMENTOS DE TRANSPORTE	62,68€	0,00€	62,68€	0,00€	0,00€	
2015 66004013	S/FRA. NÚM: 211 FECHA: 06/10/2015 Gastos combustib	04 15320 22103 MANTENIMIENTO, OBRAS, PAVIMENTACIÓN DE VÍAS COMBUSTIBLES Y	69,00€	0,00€	69,00€	0,00€	0,00€	
2015 66002562	ANULADO POR RECHAZO EN FACE S/FRA. NÚM: C0089_1508	07 130 224 SEGURIDAD CIUDADANA, ADMINISTRACIÓN GENERAL DE PRIMAS DE SEGUROS	477,35€	0,00€	477,35€	0,00€	0,00€	
2015 66004898	S/FRA. NÚM: 042992 FECHA: 30/06/2015 Cuota mensual	04 164 22699 MANTENIMIENTO, OBRAS, CEMENTERIO Y SERVICIOS OTROS GASTOS DIVERSOS	54,17€	0,00€	54,17€	0,00€	0,00€	
2015 66004445	S/FRA. NÚM: 7 FECHA: 01/12/2015 SERVICIO PERRERA M	11 311 22706 ANEJOS, DESARROLLO RURAL, PROTECCIÓN DE LA ESTUDIOS Y TRABAJOS	3.352,70€	0,00€	3.352,70€	0,00€	0,00€	

SUMA Y SIGUE	689.638,05€	3.060.608,46€	1.287.098,20€	2.463.148,31€	0,00€

EXPEDIENTE:: 2018INTERV000001
Fecha: 22/02/2018
Hora: 00:00
Und. reg:REGISTRO GENERAL

FIRMANTE - FECHA
FRANCISCO DE PAULA DIAZ ARGUELLES-INTERVENTOR - 19/09/2018
serialNumber=S2833002E,CN=Sello de tiempo TS@ - @firma,OU=Secretaría General de Administración Digital,O=Secretaría de Estado de Función Pública,C=ES - 19/09/2018 11:20:00

La autenticidad de este documento se puede comprobar con el código 07E2000A02D000G2B7W5R8N2C2 en la web del Ayto. Antequera

LISTADO DE ACREEDORES POR OPERACIONES PENDIENTES DE APLICAR A PRESUPUESTO

DESCRIPCIÓN DE GASTO CÓDIGO	DENOMINACIÓN	APLICACIÓN PRESUPUESTARIA	IMPORTE PENDIENTE DE APLICAR A PRESUPUESTO A 1 DE ENERO	ABONOS	CARGOS	A 31 DE DICIEMBRE	IMPORTE PAGADO A 31 DE DICIEMBRE	OBSERVACIONES
		SUMA ANTERIOR	689.638,05€	3.060.608,46€	1.287.098,20€	2.463.148,31€	0,00€	
2015 66004649	S/FRA. NÚM: 1481 FECHA: 12/12/2015 17/10/2015 SERV	05 333 22699 CULTURA, FERIAS Y EQUIPAMIENTOS CULTURALES OTROS GASTOS DIVERSOS	230,00€	0,00€	230,00€	0,00€	0,00€	
2015 66004453	S/FRA. NÚM: 2015078 FECHA: 02/12/2015 Servicio de	11 454 210 ANEJOS, DESARROLLO RURAL, CAMINOS VECINALES INFRAESTRUCTURAS Y BIENES	72,60€	0,00€	72,60€	0,00€	0,00€	
2015 66004455	S/FRA. NÚM: A 2616 FECHA: 02/12/2015 REFERENCI	11 454 210 ANEJOS, DESARROLLO RURAL, CAMINOS VECINALES INFRAESTRUCTURAS Y BIENES	99,22€	0,00€	99,22€	0,00€	0,00€	
2015 66004144	S/FRA. NÚM: 000572 FECHA: 10/11/2015	07 130 22699 SEGURIDAD CIUDADANA, ADMINISTRACIÓN GENERAL DE OTROS GASTOS DIVERSOS	29,04€	0,00€	29,04€	0,00€	0,00€	
2015 66004322	S/FRA. NÚM: 225 FECHA: 17/11/2015 Retirada de gas-	04 15320 22103 MANTENIMIENTO, OBRAS, PAVIMENTACIÓN DE VÍAS COMBUSTIBLES Y	60,00€	0,00€	60,00€	0,00€	0,00€	
2015 66004834	S/FRA. NÚM: 15200173 FECHA: 16/12/2015 OBRA: PUEN	11 454 210 ANEJOS, DESARROLLO RURAL, CAMINOS VECINALES INFRAESTRUCTURAS Y BIENES	2.244,55€	0,00€	2.244,55€	0,00€	0,00€	
2015 66004590	S/FRA. NÚM: 15 FECHA: 04/12/2015 GASTOS COMPRA TON	11 454 210 ANEJOS, DESARROLLO RURAL, CAMINOS VECINALES INFRAESTRUCTURAS Y BIENES	327,40€	0,00€	327,40€	0,00€	0,00€	
2015 66000481	DESATORO RED INTERIOR CEMENTERIO	04 164 212 MANTENIMIENTO, OBRAS, CEMENTERIO Y SERVICIOS EDIFICIOS Y OTRAS	204,25€	0,00€	204,25€	0,00€	0,00€	

SUMA Y SIGUE	692.905,11€	3.060.608,46€	1.290.365,26€	2.463.148,31€	0,00€

EXPEDIENTE:: 2018INTERV000001
Fecha: 22/02/2018
Hora: 00:00
Und. reg:REGISTRO GENERAL

FIRMANTE - FECHA
FRANCISCO DE PAULA DIAZ ARGUELLES-INTERVENTOR - 19/09/2018
serialNumber=S2833002E,CN=Sello de tiempo TS@ - @firma,OU=Secretaría General de Administración Digital,O=Secretaría de Estado de Función Pública,C=ES - 19/09/2018 11:20:00

La autenticidad de este documento se puede comprobar con el código 07E2000A02D000G2B7W5R8N2C2 en la web del Ayto. Antequera

LISTADO DE ACREEDORES POR OPERACIONES PENDIENTES DE APLICAR A PRESUPUESTO

DESCRIPCIÓN DE GASTO		APLICACIÓN	IMPORTE PENDIENTE DE APLICAR A PRESUPUESTO				IMPORTE PAGADO	OBSERVACIONES
CÓDIGO	DENOMINACIÓN	PRESUPUESTARIA	A 1 DE ENERO	ABONOS	CARGOS	A 31 DE DICIEMBRE	A 31 DE DICIEMBRE	
		SUMA ANTERIOR	692.905,11€	3.060.608,46€	1.290.365,26€	2.463.148,31€	0,00€	
2015 66004468	S/FRA. NÚM: 000619 FECHA: 03/12/2015 GASTOS COMPRA	04 9330 212 MANTENIMIENTO, OBRAS, GESTIÓN DEL PATRIMONIO EDIFICIOS Y OTRAS	7,99€	0,00€	7,99€	0,00€	0,00€	
2015 66004853	S/FRA. NÚM: 001948 FECHA: 31/10/2015 DISCO CORTE E	04 9330 212 MANTENIMIENTO, OBRAS, GESTIÓN DEL PATRIMONIO EDIFICIOS Y OTRAS	70,48€	0,00€	70,48€	0,00€	0,00€	
2015 66002301	010494441334 - LUGAR CORTIJO LA - 01/12/2014 - 01/	11 165 22100 ANEJOS, DESARROLLO RURAL, ALUMBRADO PÚBLICO ENERGIA ELECTRICA	174,11€	0,00€	174,11€	0,00€	0,00€	
2015 66004459	S/FRA. NÚM: 801677 FECHA: 14/09/2015 BANDA DE SEGU	07 130 212 SEGURIDAD CIUDADANA, ADMINISTRACIÓN GENERAL DE EDIFICIOS Y OTRAS	786,50€	0,00€	786,50€	0,00€	0,00€	
2015 66004923	S/FRA. NÚM: 50867 FECHA: 20/12/2015 ANTICONGEL.30%	04 171 214 MANTENIMIENTO, OBRAS, PARQUES Y JARDINES ELEMENTOS DE TRANSPORTE	65,00€	0,00€	65,00€	0,00€	0,00€	
2015 66004743	S/FRA. NÚM: A 2704 FECHA: 16/12/2015 COMMENT|R	01 9200 22104 REGIMEN INTERIOR Y ADMINISTRACIÓN GENERAL VESTUARIO	157,48€	0,00€	157,48€	0,00€	0,00€	
2015 66004427	S/FRA. NÚM: 1500393 FECHA: 30/11/2015 GASTOS HM-20	11 454 210 ANEJOS, DESARROLLO RURAL, CAMINOS VECINALES INFRAESTRUCTURAS Y BIENES	295,66€	0,00€	295,66€	0,00€	0,00€	
2015 66004428	S/FRA. NÚM: 1500392 FECHA: 30/11/2015 GASTOS COMPR	11 454 210 ANEJOS, DESARROLLO RURAL, CAMINOS VECINALES INFRAESTRUCTURAS Y BIENES	1.182,65€	0,00€	1.182,65€	0,00€	0,00€	

SUMA Y SIGUE	695.644,98€	3.060.608,46€	1.293.105,13€	2.463.148,31€	0,00€

EXPEDIENTE:: 2018INTERV000001
Fecha: 22/02/2018
Hora: 00:00
Und. reg:REGISTRO GENERAL

FIRMANTE - FECHA
FRANCISCO DE PAULA DIAZ ARGUELLES-INTERVENTOR - 19/09/2018
serialNumber=S2833002E,CN=Sello de tiempo TS@ - @firma,OU=Secretaría General de Administración Digital,O=Secretaría de Estado de Función Pública,C=ES - 19/09/2018 11:20:00

La autenticidad de este documento se puede comprobar con el código 07E2000A02D000G2B7W5R8N2C2 en la web del Ayto. Antequera

LISTADO DE ACREEDORES POR OPERACIONES PENDIENTES DE APLICAR A PRESUPUESTO

DESCRIPCIÓN DE GASTO CÓDIGO	DENOMINACIÓN	APLICACIÓN PRESUPUESTARIA	IMPORTE PENDIENTE DE APLICAR A PRESUPUESTO A 1 DE ENERO	ABONOS	CARGOS	A 31 DE DICIEMBRE	IMPORTE PAGADO A 31 DE DICIEMBRE	OBSERVACIONES
		SUMA ANTERIOR	695.644,98€	3.060.608,46€	1.293.105,13€	2.463.148,31€	0,00€	
2015 66004969	S/FRA. NÚM: 1564 FECHA: 22/12/2015 17/09/2015 SERV	01 912 22601 REGIMEN INTERIOR Y ÓRGANOS DE GOBIERNO ATENCIONES PROTOCOLARIAS	198,00€	0,00€	198,00€	0,00€	0,00€	
2015 66004601	S/FRA. NÚM: 2015077 FECHA: 18/11/2015 Contendor No	04 171 210 MANTENIMIENTO, OBRAS, PARQUES Y JARDINES INFRAESTRUCTURAS Y BIENES	641,30€	0,00€	641,30€	0,00€	0,00€	
2015 66003934	ANCHA 23 AYTO. CARTAOJAL MALAGA 16/09/2015 - 20/10	11 9330 22100 ANEJOS, DESARROLLO RURAL, GESTIÓN DEL PATRIMONIO ENERGIA ELECTRICA	369,74€	0,00€	369,74€	0,00€	0,00€	
2015 66003940	CAMINO CEMENTERIO-S/N ., ANTEQUERA MALAGA, 15/09/2	11 9330 22100 ANEJOS, DESARROLLO RURAL, GESTIÓN DEL PATRIMONIO ENERGIA ELECTRICA	28,87€	0,00€	28,87€	0,00€	0,00€	
2015 66003942	VIRGEN DE FATIMA 10 LOC, BOBADILLA-ES ANTEQUERA MA	11 9330 22100 ANEJOS, DESARROLLO RURAL, GESTIÓN DEL PATRIMONIO ENERGIA ELECTRICA	56,24€	0,00€	56,24€	0,00€	0,00€	
2015 66003948	HIGUERA VIEJA-S/N . VILLANUEVA, DE LA CONCEPCION M	11 165 22100 ANEJOS, DESARROLLO RURAL, ALUMBRADO PÚBLICO ENERGIA ELECTRICA	82,07€	0,00€	82,07€	0,00€	0,00€	
2015 66004007	S/FRA. NÚM: 205 FECHA: 06/10/2015 Gasto combustibl	04 15320 22103 MANTENIMIENTO, OBRAS, PAVIMENTACIÓN DE VÍAS COMBUSTIBLES Y	80,00€	0,00€	80,00€	0,00€	0,00€	
2015 66002288	010493792807 - GRANADA-S/N . VILLANUEVA DE - 15/01	11 9330 22100 ANEJOS, DESARROLLO RURAL, GESTIÓN DEL PATRIMONIO ENERGIA ELECTRICA	264,61€	0,00€	264,61€	0,00€	0,00€	

SUMA Y SIGUE	697.365,81€	3.060.608,46€	1.294.825,96€	2.463.148,31€	0,00€

EXPEDIENTE:: 2018INTERV000001
Fecha: 22/02/2018
Hora: 00:00
Und. reg:REGISTRO GENERAL

FIRMANTE - FECHA
FRANCISCO DE PAULA DIAZ ARGUELLES-INTERVENTOR - 19/09/2018
serialNumber=S2833002E,CN=Sello de tiempo TS@ - @firma,OU=Secretaría General de Administración Digital,O=Secretaría de Estado de Función Pública,C=ES - 19/09/2018 11:20:00

La autenticidad de este documento se puede comprobar con el código 07E2000A02D000G2B7W5R8N2C2 en la web del Ayto. Antequera

LISTADO DE ACREEDORES POR OPERACIONES PENDIENTES DE APLICAR A PRESUPUESTO

DESCRIPCIÓN DE GASTO		APLICACIÓN	IMPORTE PENDIENTE DE APLICAR A PRESUPUESTO				IMPORTE PAGADO	OBSERVACIONES
CÓDIGO	DENOMINACIÓN	PRESUPUESTARIA	A 1 DE ENERO	ABONOS	CARGOS	A 31 DE DICIEMBRE	A 31 DE DICIEMBRE	
		SUMA ANTERIOR	697.365,81€	3.060.608,46€	1.294.825,96€	2.463.148,31€	0,00€	
2015 66002238	010511245694 - LUGAR CORTIJO PUERTO EL - 01/01/201	11 165 22100 ANEJOS, DESARROLLO RURAL, ALUMBRADO PÚBLICO ENERGIA ELECTRICA	312,36€	0,00€	312,36€	0,00€	0,00€	
2015 66002901	010511245694 - LUGAR CORTIJO PUERTO EL - 01/04/201	11 165 22100 ANEJOS, DESARROLLO RURAL, ALUMBRADO PÚBLICO ENERGIA ELECTRICA	221,54€	0,00€	221,54€	0,00€	0,00€	
2015 66004502	S/FRA. NÚM: P1M501N0406478 FECHA: 23/11/2015 ALT	11 9330 22100 ANEJOS, DESARROLLO RURAL, GESTIÓN DEL PATRIMONIO ENERGIA ELECTRICA	543,60€	0,00€	543,60€	0,00€	0,00€	
2015 66004505	S/FRA. NÚM: S1M501N0225514 FECHA: 18/11/2015 CAM	11 9330 22100 ANEJOS, DESARROLLO RURAL, GESTIÓN DEL PATRIMONIO ENERGIA ELECTRICA	84,23€	0,00€	84,23€	0,00€	0,00€	
2015 66004512	S/FRA. NÚM: S1M501N0249874 FECHA: 24/11/2015 GRA	11 165 22100 ANEJOS, DESARROLLO RURAL, ALUMBRADO PÚBLICO ENERGIA ELECTRICA	14,87€	0,00€	14,87€	0,00€	0,00€	
2015 66004513	S/FRA. NÚM: S1M501N0278979 FECHA: 02/12/2015,LUG	11 9330 22100 ANEJOS, DESARROLLO RURAL, GESTIÓN DEL PATRIMONIO ENERGIA ELECTRICA	39,58€	0,00€	39,58€	0,00€	0,00€	
2015 66004516	S/FRA. NÚM: S1M501N0251925 FECHA: 24/11/2015 MAN	11 9330 22100 ANEJOS, DESARROLLO RURAL, GESTIÓN DEL PATRIMONIO ENERGIA ELECTRICA	116,99€	0,00€	116,99€	0,00€	0,00€	
2015 66004527	S/FRA. NÚM: P1M501N0308916 FECHA: 05/11/2015 POL	11 9330 22100 ANEJOS, DESARROLLO RURAL, GESTIÓN DEL PATRIMONIO ENERGIA ELECTRICA	163,71€	0,00€	163,71€	0,00€	0,00€	

SUMA Y SIGUE	698.862,69€	3.060.608,46€	1.296.322,84€	2.463.148,31€	0,00€

EXPEDIENTE:: 2018INTERV000001
Fecha: 22/02/2018
Hora: 00:00
Und. reg:REGISTRO GENERAL

FIRMANTE - FECHA
FRANCISCO DE PAULA DIAZ ARGUELLES-INTERVENTOR - 19/09/2018
serialNumber=S2833002E,CN=Sello de tiempo TS@ - @firma,OU=Secretaría General de Administración Digital,O=Secretaría de Estado de Función Pública,C=ES - 19/09/2018 11:20:00

La autenticidad de este documento se puede comprobar con el código 07E2000A02D000G2B7W5R8N2C2 en la web del Ayto. Antequera

LISTADO DE ACREEDORES POR OPERACIONES PENDIENTES DE APLICAR A PRESUPUESTO

DESCRIPCIÓN DE GASTO CÓDIGO	DENOMINACIÓN	APLICACIÓN PRESUPUESTARIA	IMPORTE PENDIENTE DE APLICAR A PRESUPUESTO A 1 DE ENERO	ABONOS	CARGOS	A 31 DE DICIEMBRE	IMPORTE PAGADO A 31 DE DICIEMBRE	OBSERVACIONES
		SUMA ANTERIOR	698.862,69€	3.060.608,46€	1.296.322,84€	2.463.148,31€	0,00€	
2015 66004533	S/FRA. NÚM: P1M501N0401617 FECHA: 23/11/2015 VER	11 9330 22100 ANEJOS, DESARROLLO RURAL, GESTIÓN DEL PATRIMONIO ENERGIA ELECTRICA	1.521,14€	0,00€	1.521,14€	0,00€	0,00€	
2015 66004534	S/FRA. NÚM: S1M501N0283180 FECHA: 03/12/2015 PAR	11 165 22100 ANEJOS, DESARROLLO RURAL, ALUMBRADO PÚBLICO ENERGIA ELECTRICA	44,90€	0,00€	44,90€	0,00€	0,00€	
2015 66003915	ALAMEDA DE ANDALUCIA-PLAZA TOROS . 30/09/2015 - 31	11 9330 22100 ANEJOS, DESARROLLO RURAL, GESTIÓN DEL PATRIMONIO ENERGIA ELECTRICA	1.079,73€	0,00€	1.079,73€	0,00€	0,00€	
2015 66003943	CARRETEROS-CULTURA ASCE, ANTEQUERA 31/08/2015 - 30	11 9330 22100 ANEJOS, DESARROLLO RURAL, GESTIÓN DEL PATRIMONIO ENERGIA ELECTRICA	47,08€	0,00€	47,08€	0,00€	0,00€	
2015 66004029	S/FRA. NÚM: 150536 FECHA: 06/11/2015 ALQUILER ANUA	07 130 20301 SEGURIDAD CIUDADANA, ADMINISTRACIÓN GENERAL DE ARRENDAMIENTOS EQUIPOS	3.652,99€	0,00€	3.652,99€	0,00€	0,00€	
2015 66002278	010494841454 - POLIGONO PARQUE EMPRESARIAL - 01/01	11 165 22100 ANEJOS, DESARROLLO RURAL, ALUMBRADO PÚBLICO ENERGIA ELECTRICA	57,66€	0,00€	57,66€	0,00€	0,00€	
2015 66002252	LUGAR CORTIJO GUERRERO-ANTENA - 01/01/2015 - 01/02	11 9330 22100 ANEJOS, DESARROLLO RURAL, GESTIÓN DEL PATRIMONIO ENERGIA ELECTRICA WIFI	106,18€	0,00€	106,18€	0,00€	0,00€	
2015 66002281	010494237936 - CAMINO CAMPSA-S/N.CIRCUNVA - 01/01/	11 165 22100 ANEJOS, DESARROLLO RURAL, ALUMBRADO PÚBLICO ENERGIA ELECTRICA	104,11€	0,00€	104,11€	0,00€	0,00€	

SUMA Y SIGUE 705.476,48€ 3.060.608,46€ 1.302.936,63€ 2.463.148,31€ 0,00€

EXPEDIENTE:: 2018INTERV000001
Fecha: 22/02/2018
Hora: 00:00
Und. reg:REGISTRO GENERAL

FIRMANTE - FECHA
FRANCISCO DE PAULA DIAZ ARGUELLES-INTERVENTOR - 19/09/2018
serialNumber=S2833002E,CN=Sello de tiempo TS@ - @firma,OU=Secretaría General de Administración Digital,O=Secretaría de Estado de Función Pública,C=ES - 19/09/2018 11:20:00

La autenticidad de este documento se puede comprobar con el código 07E2000A02D000G2B7W5R8N2C2 en la web del Ayto. Antequera

LISTADO DE ACREEDORES POR OPERACIONES PENDIENTES DE APLICAR A PRESUPUESTO

DESCRIPCIÓN DE GASTO CÓDIGO	DENOMINACIÓN	APLICACIÓN PRESUPUESTARIA	IMPORTE PENDIENTE DE APLICAR A PRESUPUESTO A 1 DE ENERO	ABONOS	CARGOS	A 31 DE DICIEMBRE	IMPORTE PAGADO A 31 DE DICIEMBRE	OBSERVACIONES
		SUMA ANTERIOR	705.476,48€	3.060.608,46€	1.302.936,63€	2.463.148,31€	0,00€	
2015 66003246	PG PARQUE EMPRESARIAL ESTE 33-MANZANA E LOC ANTEQU	11 165 22100 ANEJOS, DESARROLLO RURAL, ALUMBRADO PÚBLICO ENERGIA ELECTRICA	14,40€	0,00€	14,40€	0,00€	0,00€	
2015 66003530	S/FRA. NÚM: A 2192 FECHA: 05/10/2015	04 24145 61165 MANTENIMIENTO, OBRAS, OBRAS AEPSA 2015 RENOVACION CUBIERTAS	353,99€	0,00€	353,99€	0,00€	0,00€	
2015 66003565	999411608176 - PLAZA FERNANDEZ - 31/01/2015 - 28/0	11 9330 22100 ANEJOS, DESARROLLO RURAL, GESTIÓN DEL PATRIMONIO ENERGIA ELECTRICA	1.927,38€	0,00€	1.927,38€	0,00€	0,00€	
2015 66003566	010493662775 - PARQUE MARIA CRISTINA-BOMBA - 01/01	11 165 22100 ANEJOS, DESARROLLO RURAL, ALUMBRADO PÚBLICO ENERGIA ELECTRICA	387,53€	0,00€	387,53€	0,00€	0,00€	
2015 66003569	RODRIGO DE NARVAEZ COLEG 01/09/2015 - 30/09/2015 E	11 9330 22100 ANEJOS, DESARROLLO RURAL, GESTIÓN DEL PATRIMONIO ENERGIA ELECTRICA	1.793,98€	0,00€	1.793,98€	0,00€	0,00€	
2015 66003573	MALAGA 10 ESCUELAS D, BOBADILLA-ESTACION 31/07/201	11 9330 22100 ANEJOS, DESARROLLO RURAL, GESTIÓN DEL PATRIMONIO ENERGIA ELECTRICA	74,42€	0,00€	74,42€	0,00€	0,00€	
2015 66003587	COLEGIO-S/N OFICINA, BOBADILLA-ESTACION 27/07/2015	11 9330 22100 ANEJOS, DESARROLLO RURAL, GESTIÓN DEL PATRIMONIO ENERGIA ELECTRICA	254,90€	0,00€	254,90€	0,00€	0,00€	
2015 66003623	085029638938 - 31/07/2015 - 31/08/2015 ES00311052	11 165 22100 ANEJOS, DESARROLLO RURAL, ALUMBRADO PÚBLICO ENERGIA ELECTRICA	32,75€	0,00€	32,75€	0,00€	0,00€	
		SUMA Y SIGUE	710.315,83€	3.060.608,46€	1.307.775,98€	2.463.148,31€	0,00€	

EXPEDIENTE:: 2018INTERV000001
Fecha: 22/02/2018
Hora: 00:00
Und. reg:REGISTRO GENERAL

FIRMANTE - FECHA
FRANCISCO DE PAULA DIAZ ARGUELLES-INTERVENTOR - 19/09/2018
serialNumber=S2833002E,CN=Sello de tiempo TS@ - @firma,OU=Secretaría General de Administración Digital,O=Secretaría de Estado de Función Pública,C=ES - 19/09/2018 11:20:00

La autenticidad de este documento se puede comprobar con el código 07E2000A02D000G2B7W5R8N2C2 en la web del Ayto. Antequera

LISTADO DE ACREEDORES POR OPERACIONES PENDIENTES DE APLICAR A PRESUPUESTO

DESCRIPCIÓN DE GASTO		APLICACIÓN PRESUPUESTARIA	IMPORTE PENDIENTE DE APLICAR A PRESUPUESTO				IMPORTE PAGADO	OBSERVACIONES
CÓDIGO	DENOMINACIÓN		A 1 DE ENERO	ABONOS	CARGOS	A 31 DE DICIEMBRE	A 31 DE DICIEMBRE	
		SUMA ANTERIOR	710.315,83€	3.060.608,46€	1.307.775,98€	2.463.148,31€	0,00€	
2015 66003955	LUGAR LOS NOGALES-D/M . LOS, NOGALES MALAGA, 30/08	11 9330 22100 ANEJOS, DESARROLLO RURAL, GESTIÓN DEL PATRIMONIO ENERGIA ELECTRICA	17,58€	0,00€	17,58€	0,00€	0,00€	
2015 66003962	CAMINO CAMPSA-S/N . ANTEQUERA, MALAGA, 16/09/2015	11 9330 22100 ANEJOS, DESARROLLO RURAL, GESTIÓN DEL PATRIMONIO ENERGIA ELECTRICA	70,30€	0,00€	70,30€	0,00€	0,00€	
2015 66003964	AVENIDA DE LA VEGA 8 ANTEQUERA, MALAGA,13/09/2015	11 9330 22100 ANEJOS, DESARROLLO RURAL, GESTIÓN DEL PATRIMONIO ENERGIA ELECTRICA	25,64€	0,00€	25,64€	0,00€	0,00€	
2015 66003616	PLAZA MERCADO DE ABASTOS 6 ., 31/07/2015 - 31/08/2	11 9330 22100 ANEJOS, DESARROLLO RURAL, GESTIÓN DEL PATRIMONIO ENERGIA ELECTRICA	223,96€	0,00€	223,96€	0,00€	0,00€	
2015 66003967	SAN RAFAEL 2 MARAVILL.D, BOBADILLA, 31/08/2015 - 3	11 9330 22100 ANEJOS, DESARROLLO RURAL, GESTIÓN DEL PATRIMONIO ENERGIA ELECTRICA	169,04€	0,00€	169,04€	0,00€	0,00€	
2015 66003970	ESTEPA 25 BOB.PUEB.D BOBADILLA, MALAGA, 31/08/2015	11 9330 22100 ANEJOS, DESARROLLO RURAL, GESTIÓN DEL PATRIMONIO ENERGIA ELECTRICA	9,64€	0,00€	9,64€	0,00€	0,00€	
2015 66003971	MANUEL GRANADOS 66 OFIC INEM, BOBADILLA-ESTACION M	11 9330 22100 ANEJOS, DESARROLLO RURAL, GESTIÓN DEL PATRIMONIO ENERGIA ELECTRICA	13,90€	0,00€	13,90€	0,00€	0,00€	
2015 66003905	999416494796 - INFANTE DON FERNANDO 70-CONSISTORIA	11 9330 22100 ANEJOS, DESARROLLO RURAL, GESTIÓN DEL PATRIMONIO ENERGIA ELECTRICA	4.300,51€	0,00€	4.300,51€	0,00€	0,00€	

SUMA Y SIGUE	715.146,40€	3.060.608,46€	1.312.606,55€	2.463.148,31€	0,00€

EXPEDIENTE:: 2018INTERV000001
Fecha: 22/02/2018
Hora: 00:00
Und. reg:REGISTRO GENERAL

FIRMANTE - FECHA
FRANCISCO DE PAULA DIAZ ARGUELLES-INTERVENTOR - 19/09/2018
serialNumber=S2833002E,CN=Sello de tiempo TS@ - @firma,OU=Secretaría General de Administración Digital,O=Secretaría de Estado de Función Pública,C=ES - 19/09/2018 11:20:00

La autenticidad de este documento se puede comprobar con el código 07E2000A02D000G2B7W5R8N2C2 en la web del Ayto. Antequera

LISTADO DE ACREEDORES POR OPERACIONES PENDIENTES DE APLICAR A PRESUPUESTO

DESCRIPCIÓN DE GASTO		APLICACIÓN PRESUPUESTARIA	IMPORTE PENDIENTE DE APLICAR A PRESUPUESTO				IMPORTE PAGADO	OBSERVACIONES
CÓDIGO	DENOMINACIÓN		A 1 DE ENERO	ABONOS	CARGOS	A 31 DE DICIEMBRE	A 31 DE DICIEMBRE	
		SUMA ANTERIOR	715.146,40€	3.060.608,46€	1.312.606,55€	2.463.148,31€	0,00€	
2015 66003908	CAMINO CAMPSA-S/N . ANTEQUERA MALAGA 04/09/2015 -	11 9330 22100 ANEJOS, DESARROLLO RURAL, GESTIÓN DEL PATRIMONIO ENERGIA ELECTRICA	500,37€	0,00€	500,37€	0,00€	0,00€	
2015 66003923	CORTIJO LA MAGDALENILL-C.E.I.P S.JU SAN JUAN 04/0	11 9330 22100 ANEJOS, DESARROLLO RURAL, GESTIÓN DEL PATRIMONIO ENERGIA ELECTRICA	1.034,14€	0,00€	1.034,14€	0,00€	0,00€	
2015 66003925	AVENIDA DE LA LEGION-POL. LOCAL ANTEQUERA 04/09/20	11 9330 22100 ANEJOS, DESARROLLO RURAL, GESTIÓN DEL PATRIMONIO ENERGIA ELECTRICA	784,81€	0,00€	784,81€	0,00€	0,00€	
2015 66005024	S/FRA. NÚM: 15 FECHA: 28/12/2015 BILLETES DE AVION	01 912 23000 REGIMEN INTERIOR Y ÓRGANOS DE GOBIERNO DE LOS MIEMBROS DE LOS	877,00€	0,00€	877,00€	0,00€	0,00€	
2015 66002748	085010315130 - PARTIDO TORRECILLA-REBOMBEO. - 29/0	11 165 22100 ANEJOS, DESARROLLO RURAL, ALUMBRADO PÚBLICO ENERGIA ELECTRICA	43,08€	0,00€	43,08€	0,00€	0,00€	
2015 66000484	C/ EMPEDRADA INSTALACION TUBERIA PROVISIONAL	04 24144 61125 MANTENIMIENTO, OBRAS, OBRAS AEPSA 2014 REURBANIZACION	790,37€	0,00€	790,37€	0,00€	0,00€	
2015 66000485	OBRA C/ EMPEDRADA INSTALACION RED AGUA POTABLE	04 24144 61125 MANTENIMIENTO, OBRAS, OBRAS AEPSA 2014 REURBANIZACION	8.223,16€	0,00€	8.223,16€	0,00€	0,00€	
2015 66000486	EDIFICIO USOS MULTIPLES DE LA JOYA	04 9330 212 MANTENIMIENTO, OBRAS, GESTIÓN DEL PATRIMONIO EDIFICIOS Y OTRAS	204,25€	0,00€	204,25€	0,00€	0,00€	

SUMA Y SIGUE	727.603,58€	3.060.608,46€	1.325.063,73€	2.463.148,31€	0,00€

EXPEDIENTE:: 2018INTERV000001
Fecha: 22/02/2018
Hora: 00:00
Und. reg:REGISTRO GENERAL

FIRMANTE - FECHA
FRANCISCO DE PAULA DIAZ ARGUELLES-INTERVENTOR - 19/09/2018
serialNumber=S2833002E,CN=Sello de tiempo TS@ - @firma,OU=Secretaría General de Administración Digital,O=Secretaría de Estado de Función Pública,C=ES - 19/09/2018 11:20:00

La autenticidad de este documento se puede comprobar con el código 07E2000A02D000G2B7W5R8N2C2 en la web del Ayto. Antequera

LISTADO DE ACREEDORES POR OPERACIONES PENDIENTES DE APLICAR A PRESUPUESTO

DESCRIPCIÓN DE GASTO CÓDIGO	DENOMINACIÓN	APLICACIÓN PRESUPUESTARIA	IMPORTE PENDIENTE DE APLICAR A PRESUPUESTO A 1 DE ENERO	ABONOS	CARGOS	A 31 DE DICIEMBRE	IMPORTE PAGADO A 31 DE DICIEMBRE	OBSERVACIONES
		SUMA ANTERIOR	727.603,58€	3.060.608,46€	1.325.063,73€	2.463.148,31€	0,00€	
2015 66000719	S/FRA. Nº: 000179 DE FECHA 20/04/2015, GASTOS COMP	04 15320 210 MANTENIMIENTO, OBRAS, PAVIMENTACIÓN DE VÍAS INFRAESTRUCTURAS Y BIENES	576,06€	0,00€	576,06€	0,00€	0,00€	
2015 66000895	S/FRA. NÚM: 150065 FECHA: 12/05/2015 MUSEO DE LA C	05 333 22699 CULTURA, FERIAS Y EQUIPAMIENTOS CULTURALES OTROS GASTOS DIVERSOS	30,25€	0,00€	30,25€	0,00€	0,00€	
2015 66000902	S/FRA. NÚM: 652 FECHA: 12/05/2015 3 ROTULACIONES F	05 333 22699 CULTURA, FERIAS Y EQUIPAMIENTOS CULTURALES OTROS GASTOS DIVERSOS	447,86€	0,00€	447,86€	0,00€	0,00€	
2015 66002255	URBANIZAC. UA C 1-S/N AL., PUBLIC CARTAOJAL MALAGA	11 165 22100 ANEJOS, DESARROLLO RURAL, ALUMBRADO PÚBLICO ENERGIA ELECTRICA	159,22€	0,00€	159,22€	0,00€	0,00€	
2015 66005114	S/FRA. NÚM: 130 FECHA: 28/12/2015 130	07 135 22199 SEGURIDAD CIUDADANA, PROTECCIÓN CIVIL OTROS SUMINISTROS	72,60€	0,00€	72,60€	0,00€	0,00€	
2015 66005115	S/FRA. NÚM: 129 FECHA: 29/12/2015 129	07 135 22199 SEGURIDAD CIUDADANA, PROTECCIÓN CIVIL OTROS SUMINISTROS	72,60€	0,00€	72,60€	0,00€	0,00€	
2015 66005165	S/FRA. NÚM: 00161 FECHA: 08/10/2015 SUSTRATO NATUR	04 171 22199 MANTENIMIENTO, OBRAS, PARQUES Y JARDINES OTROS SUMINISTROS	88,00€	0,00€	88,00€	0,00€	0,00€	
2015 66005167	S/FRA. NÚM: 00165 FECHA: 19/10/2015 CALATHEA MIXTA	04 171 22199 MANTENIMIENTO, OBRAS, PARQUES Y JARDINES OTROS SUMINISTROS	265,56€	0,00€	265,56€	0,00€	0,00€	

SUMA Y SIGUE	729.315,73€	3.060.608,46€	1.326.775,88€	2.463.148,31€	0,00€

EXPEDIENTE:: 2018INTERV000001
Fecha: 22/02/2018
Hora: 00:00
Und. reg:REGISTRO GENERAL

FIRMANTE - FECHA
FRANCISCO DE PAULA DIAZ ARGUELLES-INTERVENTOR - 19/09/2018
serialNumber=S2833002E,CN=Sello de tiempo TS@ - @firma,OU=Secretaría General de Administración Digital,O=Secretaría de Estado de Función Pública,C=ES - 19/09/2018 11:20:00

La autenticidad de este documento se puede comprobar con el código 07E2000A02D000G2B7W5R8N2C2 en la web del Ayto. Antequera

LISTADO DE ACREEDORES POR OPERACIONES PENDIENTES DE APLICAR A PRESUPUESTO

DESCRIPCIÓN DE GASTO		APLICACIÓN	IMPORTE PENDIENTE DE APLICAR A PRESUPUESTO				IMPORTE PAGADO	OBSERVACIONES
CÓDIGO	DENOMINACIÓN	PRESUPUESTARIA	A 1 DE ENERO	ABONOS	CARGOS	A 31 DE DICIEMBRE	A 31 DE DICIEMBRE	
		SUMA ANTERIOR	729.315,73€	3.060.608,46€	1.326.775,88€	2.463.148,31€	0,00€	
2015 66005168	S/FRA. NÚM: 00166 FECHA: 19/10/2015 PENSAMIENTOS B	04 171 22199 MANTENIMIENTO, OBRAS, PARQUES Y JARDINES OTROS SUMINISTROS	487,87€	0,00€	487,87€	0,00€	0,00€	
2015 66004718	S/FRA. NÚM: 24 FECHA: 17/12/2015 RETRO GIRATORIA	04 24145 61175 MANTENIMIENTO, OBRAS, OBRAS AEPSA 2015 REPOSICION DE ACERADOS	366,63€	0,00€	366,63€	0,00€	0,00€	
2015 66004815	S/FRA. NÚM: R/000079979 FECHA: 10/07/2015 860229/1	05 3321 22699 CULTURA, FERIAS Y BIBLOTECAS PÚBLICAS OTROS GASTOS DIVERSOS	385,00€	0,00€	385,00€	0,00€	0,00€	
2015 66004498	S/FRA. NÚM: 597 FECHA: 08/12/2015 Mantenimiento de	03 4312 212 TURISMO, COMERCIO Y MERCADOS, ABASTOS Y EDIFICIOS Y OTRAS	239,58€	0,00€	239,58€	0,00€	0,00€	
2015 66004727	S/FRA. NÚM: 230 FECHA: 16/12/2015 ESTRUCTURAL 80X8	11 3380 210 ANEJOS, DESARROLLO RURAL, FIESTAS POPULARES Y INFRAESTRUCTURAS Y BIENES	210,54€	0,00€	210,54€	0,00€	0,00€	
2015 66004686	S/FRA. NÚM: 6 FECHA: 16/12/2015 MANTENIMIENTO VIAL	04 15321 210 MANTENIMIENTO, OBRAS, VIAS PUBLICAS ANEJOS INFRAESTRUCTURAS Y BIENES	313,39€	0,00€	313,39€	0,00€	0,00€	
2015 66004819	S/FRA. NÚM: 40 FECHA: 18/09/2015 LIQUIDACION FINAL	04 3361 61960 MANTENIMIENTO, OBRAS, PATRIMONIO PLAN EMPLEO	1.899,99€	0,00€	1.899,99€	0,00€	0,00€	
2015 66004921	S/FRA. NÚM: 1151208380 FECHA: 21/12/2015 UNIDAD IN	04 4312 62300 MANTENIMIENTO, OBRAS, MERCADOS, ABASTOS Y MAQUINARIA, INSTALACIONES	2.985,07€	0,00€	2.985,07€	0,00€	0,00€	

SUMA Y SIGUE	736.203,80€	3.060.608,46€	1.333.663,95€	2.463.148,31€	0,00€

EXPEDIENTE:: 2018INTERV000001
Fecha: 22/02/2018
Hora: 00:00
Und. reg:REGISTRO GENERAL

FIRMANTE - FECHA
FRANCISCO DE PAULA DIAZ ARGUELLES-INTERVENTOR - 19/09/2018
serialNumber=S2833002E,CN=Sello de tiempo TS@ - @firma,OU=Secretaría General de Administración Digital,O=Secretaría de Estado de Función Pública,C=ES - 19/09/2018 11:20:00

La autenticidad de este documento se puede comprobar con el código 07E2000A02D000G2B7W5R8N2C2 en la web del Ayto. Antequera

LISTADO DE ACREEDORES POR OPERACIONES PENDIENTES DE APLICAR A PRESUPUESTO

DESCRIPCIÓN DE GASTO		APLICACIÓN PRESUPUESTARIA	IMPORTE PENDIENTE DE APLICAR A PRESUPUESTO				IMPORTE PAGADO	OBSERVACIONES
CÓDIGO	DENOMINACIÓN		A 1 DE ENERO	ABONOS	CARGOS	A 31 DE DICIEMBRE	A 31 DE DICIEMBRE	
		SUMA ANTERIOR	736.203,80€	3.060.608,46€	1.333.663,95€	2.463.148,31€	0,00€	
2015 66004924	S/FRA. NÚM: 20150000933 FECHA: 30/09/2015 VINA EL	04 15320 210 MANTENIMIENTO, OBRAS, PAVIMENTACIÓN DE VÍAS INFRAESTRUCTURAS Y BIENES	22.845,62€	0,00€	22.845,62€	0,00€	0,00€	
2015 66004988	S/FRA. NÚM: A 2783 FECHA: 22/12/2015 VESTUARIO	04 24145 61167 MANTENIMIENTO, OBRAS, OBRAS AEPSA 2015 RENOVACION ACERADOS	256,40€	0,00€	256,40€	0,00€	0,00€	
2015 66004905	S/FRA. NÚM: 63 FECHA: 15/06/2015 LATA ACEITE TOTAL	04 15320 214 MANTENIMIENTO, OBRAS, PAVIMENTACIÓN DE VÍAS ELEMENTOS DE TRANSPORTE	77,71€	0,00€	77,71€	0,00€	0,00€	
2015 66004440	S/FRA. NÚM: 150594 FECHA: 01/12/2015 ALQUILER ANUA	07 130 20301 SEGURIDAD CIUDADANA, ADMINISTRACIÓN GENERAL DE ARRENDAMIENTOS EQUIPOS	3.652,99€	0,00€	3.652,99€	0,00€	0,00€	
2015 66005014	S/FRA. NÚM: 19 FECHA: 23/12/2015 GASTOS HORAS PORT	04 24145 61171 MANTENIMIENTO, OBRAS, OBRAS AEPSA 2015 CREACION DE NUEVA PLAZA	108,90€	0,00€	108,90€	0,00€	0,00€	
2015 66005155	S/FRA. NÚM: 123 FECHA: 30/06/2015 FACTURA SUMINIST	07 130 22699 SEGURIDAD CIUDADANA, ADMINISTRACIÓN GENERAL DE OTROS GASTOS DIVERSOS	1.696,61€	0,00€	1.696,61€	0,00€	0,00€	
2015 66003570	010493663180 - INFANTE DON FERNANDO 70-CONSISTORIA	11 165 22100 ANEJOS, DESARROLLO RURAL, ALUMBRADO PÚBLICO ENERGIA ELECTRICA	3.722,38€	0,00€	3.722,38€	0,00€	0,00€	
2015 66002219	PLAZA MERCADO DE ABASTOS 46 . - 01/01/2015 - 01/02	11 9330 22100 ANEJOS, DESARROLLO RURAL, GESTIÓN DEL PATRIMONIO ENERGIA ELECTRICA	124,59€	0,00€	124,59€	0,00€	0,00€	

SUMA Y SIGUE	768.689,00€	3.060.608,46€	1.366.149,15€	2.463.148,31€	0,00€

EXPEDIENTE:: 2018INTERV000001
Fecha: 22/02/2018
Hora: 00:00
Und. reg:REGISTRO GENERAL

FIRMANTE - FECHA
FRANCISCO DE PAULA DIAZ ARGUELLES-INTERVENTOR - 19/09/2018
serialNumber=S2833002E,CN=Sello de tiempo TS@ - @firma,OU=Secretaría General de Administración Digital,O=Secretaría de Estado de Función Pública,C=ES - 19/09/2018 11:20:00

La autenticidad de este documento se puede comprobar con el código 07E2000A02D000G2B7W5R8N2C2 en la web del Ayto. Antequera

LISTADO DE ACREEDORES POR OPERACIONES PENDIENTES DE APLICAR A PRESUPUESTO

DESCRIPCIÓN DE GASTO CÓDIGO	DENOMINACIÓN	APLICACIÓN PRESUPUESTARIA	IMPORTE PENDIENTE DE APLICAR A PRESUPUESTO A 1 DE ENERO	ABONOS	CARGOS	A 31 DE DICIEMBRE	IMPORTE PAGADO A 31 DE DICIEMBRE	OBSERVACIONES
		SUMA ANTERIOR	768.689,00€	3.060.608,46€	1.366.149,15€	2.463.148,31€	0,00€	
2015 66003561	85028825775 - RECINTO FERIAL-BOBADILLA - 03/07/201	11 165 22100 ANEJOS, DESARROLLO RURAL, ALUMBRADO PÚBLICO ENERGIA ELECTRICA	695,28€	0,00€	695,28€	0,00€	0,00€	
2015 66005241	APORTACION CONSORCIO MAQUINARIA (DIFERENCIA ENTRE	11 1531 46700 ANEJOS, DESARROLLO RURAL, ACCESO A LOS NÚCLEOS DE APORTACION CONSORCIO	11.743,76€	0,00€	11.743,76€	0,00€	0,00€	
2015 66005242	VENTA INMUEBLE EN C/ JUAN CARLOS I DE CARTAOJAL	10 151 60000 URBANISMO, URBANISMO: PLANEAMIENTO, INVERSION EN TERRENOS	120.000,00€	0,00€	120.000,00€	0,00€	0,00€	
2015 66004282	S/FRA. NÚM: 29K5C2000002 FECHA: 13/11/2015 Detalle	04 15320 210 MANTENIMIENTO, OBRAS, PAVIMENTACIÓN DE VÍAS INFRAESTRUCTURAS Y BIENES	731,26€	0,00€	731,26€	0,00€	0,00€	
2015 66004535	S/FRA. NÚM: S1M501N0258926 FECHA: 26/11/2015 EST	11 9330 22100 ANEJOS, DESARROLLO RURAL, GESTIÓN DEL PATRIMONIO ENERGIA ELECTRICA	12,14€	0,00€	12,14€	0,00€	0,00€	
2015 66002856	010493663059 - LA GLORIA-S/N A, PUBLICO - 04/03/20	11 165 22100 ANEJOS, DESARROLLO RURAL, ALUMBRADO PÚBLICO ENERGIA ELECTRICA	120,43€	0,00€	120,43€	0,00€	0,00€	
2015 66002871	010493663180 - CERRO SAN JOAQUIN-S/N ALM - 07/01/2	11 165 22100 ANEJOS, DESARROLLO RURAL, ALUMBRADO PÚBLICO ENERGIA ELECTRICA	170,21€	0,00€	170,21€	0,00€	0,00€	
2015 66003474	085029638938 - LA FUENTE DE SAN JUAN-FUENTE - 01/0	11 165 22100 ANEJOS, DESARROLLO RURAL, ALUMBRADO PÚBLICO ENERGIA ELECTRICA	38,42€	0,00€	38,42€	0,00€	0,00€	
		SUMA Y SIGUE	902.200,50€	3.060.608,46€	1.499.660,65€	2.463.148,31€	0,00€	

EXPEDIENTE:: 2018INTERV000001
Fecha: 22/02/2018
Hora: 00:00
Und. reg:REGISTRO GENERAL

FIRMANTE - FECHA
FRANCISCO DE PAULA DIAZ ARGUELLES-INTERVENTOR - 19/09/2018
serialNumber=S2833002E,CN=Sello de tiempo TS@ - @firma,OU=Secretaría General de Administración Digital,O=Secretaría de Estado de Función Pública,C=ES - 19/09/2018 11:20:00

La autenticidad de este documento se puede comprobar con el código 07E2000A02D000G2B7W5R8N2C2 en la web del Ayto. Antequera

LISTADO DE ACREEDORES POR OPERACIONES PENDIENTES DE APLICAR A PRESUPUESTO

DESCRIPCIÓN DE GASTO		APLICACIÓN	IMPORTE PENDIENTE DE APLICAR A PRESUPUESTO				IMPORTE PAGADO	OBSERVACIONES
CÓDIGO	DENOMINACIÓN	PRESUPUESTARIA	A 1 DE ENERO	ABONOS	CARGOS	A 31 DE DICIEMBRE	A 31 DE DICIEMBRE	
		SUMA ANTERIOR	902.200,50€	3.060.608,46€	1.499.660,65€	2.463.148,31€	0,00€	
2015 66003235	085028878017 - VIRGEN DE FATIMA 10 LOC - 28/07/201	11 9330 22100 ANEJOS, DESARROLLO RURAL, GESTIÓN DEL PATRIMONIO ENERGIA ELECTRICA	78,48€	0,00€	78,48€	0,00€	0,00€	
2015 66003177	010493710575 - LUGAR LOS NOGALES-D/M . LOS - 25/06	11 9330 22100 ANEJOS, DESARROLLO RURAL, GESTIÓN DEL PATRIMONIO ENERGIA ELECTRICA	22,91€	0,00€	22,91€	0,00€	0,00€	
2015 66003197	010494236324 - LUGAR LLANOS LOS-S/N ALCALDÍA - 31/	11 9330 22100 ANEJOS, DESARROLLO RURAL, GESTIÓN DEL PATRIMONIO ENERGIA ELECTRICA	41,33€	0,00€	41,33€	0,00€	0,00€	
2015 66003250	010493663464 - SAN RAFAEL 2 MARAVILL.D - 30/06/201	11 9330 22100 ANEJOS, DESARROLLO RURAL, GESTIÓN DEL PATRIMONIO ENERGIA ELECTRICA	155,71€	0,00€	155,71€	0,00€	0,00€	
2015 66003255	010493726296 - HIGUERA VIEJA-S/N . VILLANUEVA - 23	11 165 22100 ANEJOS, DESARROLLO RURAL, ALUMBRADO PÚBLICO ENERGIA ELECTRICA	74,50€	0,00€	74,50€	0,00€	0,00€	
2015 66005098	S/FRA. NÚM: P1M501N0309080 FECHA: 05/11/2015 PZ	11 165 22100 ANEJOS, DESARROLLO RURAL, ALUMBRADO PÚBLICO ENERGIA ELECTRICA	418,41€	0,00€	418,41€	0,00€	0,00€	
2015 66005103	S/FRA. NÚM: S1M501N0200031 FECHA: 10/11/2015 BEL	04 24145 61163 MANTENIMIENTO, OBRAS, OBRAS AEPSA 2015 AMPLIACION ACERADOS	76,20€	0,00€	76,20€	0,00€	0,00€	
2015 66005104	S/FRA. NÚM: 1500441 FECHA: 29/12/2015 SUMINISTRO D	04 24145 61163 MANTENIMIENTO, OBRAS, OBRAS AEPSA 2015 AMPLIACION ACERADOS	387,20€	0,00€	387,20€	0,00€	0,00€	

SUMA Y SIGUE	903.455,24€	3.060.608,46€	1.500.915,39€	2.463.148,31€	0,00€

EXPEDIENTE:: 2018INTERV000001
Fecha: 22/02/2018
Hora: 00:00
Und. reg:REGISTRO GENERAL

FIRMANTE - FECHA
FRANCISCO DE PAULA DIAZ ARGUELLES-INTERVENTOR - 19/09/2018
serialNumber=S2833002E,CN=Sello de tiempo TS@ - @firma,OU=Secretaría General de Administración Digital,O=Secretaría de Estado de Función Pública,C=ES - 19/09/2018 11:20:00

La autenticidad de este documento se puede comprobar con el código 07E2000A02D000G2B7W5R8N2C2 en la web del Ayto. Antequera

LISTADO DE ACREEDORES POR OPERACIONES PENDIENTES DE APLICAR A PRESUPUESTO

DESCRIPCIÓN DE GASTO		APLICACIÓN	IMPORTE PENDIENTE DE APLICAR A PRESUPUESTO				IMPORTE PAGADO	OBSERVACIONES
CÓDIGO	DENOMINACIÓN	PRESUPUESTARIA	A 1 DE ENERO	ABONOS	CARGOS	A 31 DE DICIEMBRE	A 31 DE DICIEMBRE	
		SUMA ANTERIOR	903.455,24€	3.060.608,46€	1.500.915,39€	2.463.148,31€	0,00€	
2015 66005105	S/FRA. NÚM: 128 FECHA: 28/12/2015 128	07 135 22199 SEGURIDAD CIUDADANA, PROTECCIÓN CIVIL OTROS SUMINISTROS	43,00€	0,00€	43,00€	0,00€	0,00€	
2015 66005052	S/FRA. NÚM: 20150001089 FECHA: 16/11/2015 PASEO RE	04 15320 210 MANTENIMIENTO, OBRAS, PAVIMENTACIÓN DE VÍAS INFRAESTRUCTURAS Y BIENES	1.593,29€	0,00€	1.593,29€	0,00€	0,00€	
2015 66005061	S/FRA. NÚM: 20150000982 FECHA: 05/10/2015 REPARACI	04 15320 210 MANTENIMIENTO, OBRAS, PAVIMENTACIÓN DE VÍAS INFRAESTRUCTURAS Y BIENES	421,56€	0,00€	421,56€	0,00€	0,00€	
2015 66005062	S/FRA. NÚM: 20150000981 FECHA: 05/10/2015 REPARAR	04 171 210 MANTENIMIENTO, OBRAS, PARQUES Y JARDINES INFRAESTRUCTURAS Y BIENES	837,60€	0,00€	837,60€	0,00€	0,00€	
2015 66005107	S/FRA. NÚM: 1500439 FECHA: 29/12/2015 SUMINISTRO D	04 24145 61107 MANTENIMIENTO, OBRAS, OBRAS AEPSA 2015 REURBANIZACION DE CALLE	1.481,04€	0,00€	1.481,04€	0,00€	0,00€	
2015 66005108	S/FRA. NÚM: 1500436 FECHA: 29/12/2015 GASTOS HORMI	04 24145 61173 MANTENIMIENTO, OBRAS, OBRAS AEPSA 2015 RECUPERACION FUENTE	1.355,20€	0,00€	1.355,20€	0,00€	0,00€	
2015 66005159	S/FRA. NÚM: 20150000983 FECHA: 05/10/2015 REPARACI	04 15320 61942 MANTENIMIENTO, OBRAS, PAVIMENTACIÓN DE VÍAS MEJORA ENTORNOS URBANOS	118,30€	0,00€	118,30€	0,00€	0,00€	
2015 66004989	S/FRA. NÚM: 150212 FECHA: 22/12/2015 Servicio de c	01 912 22601 REGIMEN INTERIOR Y ÓRGANOS DE GOBIERNO ATENCIONES PROTOCOLARIAS	744,15€	0,00€	744,15€	0,00€	0,00€	

SUMA Y SIGUE	910.049,38€	3.060.608,46€	1.507.509,53€	2.463.148,31€	0,00€

EXPEDIENTE:: 2018INTERV000001
Fecha: 22/02/2018
Hora: 00:00
Und. reg:REGISTRO GENERAL

FIRMANTE - FECHA
FRANCISCO DE PAULA DIAZ ARGUELLES-INTERVENTOR - 19/09/2018
serialNumber=S2833002E,CN=Sello de tiempo TS@ - @firma,OU=Secretaría General de Administración Digital,O=Secretaría de Estado de Función Pública,C=ES - 19/09/2018 11:20:00

La autenticidad de este documento se puede comprobar con el código 07E2000A02D000G2B7W5R8N2C2 en la web del Ayto. Antequera

LISTADO DE ACREEDORES POR OPERACIONES PENDIENTES DE APLICAR A PRESUPUESTO

DESCRIPCIÓN DE GASTO CÓDIGO	DENOMINACIÓN	APLICACIÓN PRESUPUESTARIA	IMPORTE PENDIENTE DE APLICAR A PRESUPUESTO A 1 DE ENERO	ABONOS	CARGOS	A 31 DE DICIEMBRE	IMPORTE PAGADO A 31 DE DICIEMBRE	OBSERVACIONES
		SUMA ANTERIOR	910.049,38€	3.060.608,46€	1.507.509,53€	2.463.148,31€	0,00€	
2015 66004484	S/FRA. NÚM: 28-L5U1-021991 FECHA: 01/12/2015 MOVIS	11 9200 22200 ANEJOS, DESARROLLO RURAL, ADMINISTRACIÓN GENERAL SERVICIOS DE	2.609,10€	0,00€	2.609,10€	0,00€	0,00€	
2015 66005171	S/FRA. NÚM: 91644 FECHA: 30/09/2015 Cuota mensual	04 164 22699 MANTENIMIENTO, OBRAS, CEMENTERIO Y SERVICIOS OTROS GASTOS DIVERSOS	18,22€	0,00€	18,22€	0,00€	0,00€	
2015 66001040	S/FRA. NÚM: 1107 FECHA: 26/05/2015 Soportes	05 333 22699 CULTURA, FERIAS Y EQUIPAMIENTOS CULTURALES OTROS GASTOS DIVERSOS	142,47€	0,00€	142,47€	0,00€	0,00€	
2015 66001077	S/FRA. NÚM: 34 FECHA: 28/05/2015 Combustible vehic	07 130 22103 SEGURIDAD CIUDADANA, ADMINISTRACIÓN GENERAL DE COMBUSTIBLES Y	5,25€	0,00€	5,25€	0,00€	0,00€	
2015 66004012	S/FRA. NÚM: 210 FECHA: 06/10/2015 Gastos combustib	04 15320 22103 MANTENIMIENTO, OBRAS, PAVIMENTACIÓN DE VÍAS COMBUSTIBLES Y	145,00€	0,00€	145,00€	0,00€	0,00€	
2015 66002249	CONDES DE LA CAMORRA-S/N, ANTEQUERA MALAGA, 02/01/	11 165 22100 ANEJOS, DESARROLLO RURAL, ALUMBRADO PÚBLICO ENERGIA ELECTRICA	118,05€	0,00€	118,05€	0,00€	0,00€	
2015 66002269	010493663876 - MALAGA . VILLANUEVA DE CAUCHE - 01/	11 165 22100 ANEJOS, DESARROLLO RURAL, ALUMBRADO PÚBLICO ENERGIA ELECTRICA	333,46€	0,00€	333,46€	0,00€	0,00€	
2015 66002298	- CIUDAD DE SALAMANCA 24-LOCAL - 16/01/2015 - 15/0	11 9330 22100 ANEJOS, DESARROLLO RURAL, GESTIÓN DEL PATRIMONIO ENERGIA ELECTRICA	37,89€	0,00€	37,89€	0,00€	0,00€	
		SUMA Y SIGUE	913.458,82€	3.060.608,46€	1.510.918,97€	2.463.148,31€	0,00€	

EXPEDIENTE:: 2018INTERV000001
Fecha: 22/02/2018
Hora: 00:00
Und. reg:REGISTRO GENERAL

FIRMANTE - FECHA
FRANCISCO DE PAULA DIAZ ARGUELLES-INTERVENTOR - 19/09/2018
serialNumber=S2833002E,CN=Sello de tiempo TS@ - @firma,OU=Secretaría General de Administración Digital,O=Secretaría de Estado de Función Pública,C=ES - 19/09/2018 11:20:00

La autenticidad de este documento se puede comprobar con el código 07E2000A02D000G2B7W5R8N2C2 en la web del Ayto. Antequera

LISTADO DE ACREEDORES POR OPERACIONES PENDIENTES DE APLICAR A PRESUPUESTO

DESCRIPCIÓN DE GASTO CÓDIGO	DENOMINACIÓN	APLICACIÓN PRESUPUESTARIA	IMPORTE PENDIENTE DE APLICAR A PRESUPUESTO A 1 DE ENERO	ABONOS	CARGOS	A 31 DE DICIEMBRE	IMPORTE PAGADO A 31 DE DICIEMBRE	OBSERVACIONES
		SUMA ANTERIOR	913.458,82€	3.060.608,46€	1.510.918,97€	2.463.148,31€	0,00€	
2015 66004887	S/FRA. NÚM: 54 FECHA: 18/12/2015 Jardines de la Ne	04 9330 62201 MANTENIMIENTO, OBRAS, GESTIÓN DEL PATRIMONIO ASEOS PUBLICOS EN LA	8.210,95€	0,00€	8.210,95€	0,00€	0,00€	
2015 66004183	UR ALTOS DE SANTA CATALINA-SUP, 2 POZO ANTEQUERA 1	11 165 22100 ANEJOS, DESARROLLO RURAL, ALUMBRADO PÚBLICO ENERGIA ELECTRICA	261,09€	0,00€	261,09€	0,00€	0,00€	
2015 66004749	S/FRA. NÚM: 201510 FECHA: 16/12/2015 HORAS DE RETR	04 15320 210 MANTENIMIENTO, OBRAS, PAVIMENTACIÓN DE VÍAS INFRAESTRUCTURAS Y BIENES	2.007,69€	0,00€	2.007,69€	0,00€	0,00€	
2015 66004920	S/FRA. NÚM: A 2778 FECHA: 21/12/2015 SUMINISTR	04 24145 61165 MANTENIMIENTO, OBRAS, OBRAS AEPSA 2015 RENOVACION CUBIERTAS	335,41€	0,00€	335,41€	0,00€	0,00€	
2015 66004931	S/FRA. NÚM: 000334 FECHA: 21/12/2015 SERVICIO DE G	04 24145 61163 MANTENIMIENTO, OBRAS, OBRAS AEPSA 2015 AMPLIACION ACERADOS	121,00€	0,00€	121,00€	0,00€	0,00€	
2015 66004932	S/FRA. NÚM: 000333 FECHA: 21/12/2015 SERVICIO DE G	04 24145 61107 MANTENIMIENTO, OBRAS, OBRAS AEPSA 2015 REURBANIZACION DE CALLE	60,50€	0,00€	60,50€	0,00€	0,00€	
2015 66005037	S/FRA. NÚM: 360 FECHA: 24/12/2015 REJILLAS 50X50	04 24145 61171 MANTENIMIENTO, OBRAS, OBRAS AEPSA 2015 CREACION DE NUEVA PLAZA	276,85€	0,00€	276,85€	0,00€	0,00€	
2015 66004879	S/FRA. NÚM: 17 FECHA: 16/12/2015 OBRA CALLE LUCENA	04 15320 210 MANTENIMIENTO, OBRAS, PAVIMENTACIÓN DE VÍAS INFRAESTRUCTURAS Y BIENES	1.298,94€	0,00€	1.298,94€	0,00€	0,00€	

SUMA Y SIGUE 926.031,25€ 3.060.608,46€ 1.523.491,40€ 2.463.148,31€ 0,00€

EXPEDIENTE:: 2018INTERV000001
Fecha: 22/02/2018
Hora: 00:00
Und. reg:REGISTRO GENERAL

FIRMANTE - FECHA
FRANCISCO DE PAULA DIAZ ARGUELLES-INTERVENTOR - 19/09/2018
serialNumber=S2833002E,CN=Sello de tiempo TS@ - @firma,OU=Secretaría General de Administración Digital,O=Secretaría de Estado de Función Pública,C=ES - 19/09/2018 11:20:00

La autenticidad de este documento se puede comprobar con el código 07E2000A02D000G2B7W5R8N2C2 en la web del Ayto. Antequera

LISTADO DE ACREEDORES POR OPERACIONES PENDIENTES DE APLICAR A PRESUPUESTO

DESCRIPCIÓN DE GASTO CÓDIGO	DENOMINACIÓN	APLICACIÓN PRESUPUESTARIA	IMPORTE PENDIENTE DE APLICAR A PRESUPUESTO A 1 DE ENERO	ABONOS	CARGOS	A 31 DE DICIEMBRE	IMPORTE PAGADO A 31 DE DICIEMBRE	OBSERVACIONES
		SUMA ANTERIOR	926.031,25€	3.060.608,46€	1.523.491,40€	2.463.148,31€	0,00€	
2015 66004622	S/FRA. NÚM: 08 FECHA: 27/11/2015 SACIO DE CEMENTO	04 24145 61167 MANTENIMIENTO, OBRAS, OBRAS AEPSA 2015 RENOVACION ACERADOS	242,58€	0,00€	242,58€	0,00€	0,00€	
2015 66004664	S/FRA. NÚM: FV1512225 FECHA: 27/10/2015 WW DIAMANT	04 24145 61179 MANTENIMIENTO, OBRAS, OBRAS AEPSA 2015 CREACION APARACAMIENTO	151,25€	0,00€	151,25€	0,00€	0,00€	
2015 66004986	S/FRA. NÚM: 1500240 FECHA: 31/10/2015 ====albarán	04 24145 61179 MANTENIMIENTO, OBRAS, OBRAS AEPSA 2015 CREACION APARACAMIENTO	3.247,40€	0,00€	3.247,40€	0,00€	0,00€	
2015 66004826	S/FRA. NÚM: 12652 FECHA: 17/12/2015 Esmalte titanl	04 15321 210 MANTENIMIENTO, OBRAS, VIAS PUBLICAS ANEJOS INFRAESTRUCTURAS Y BIENES	115,56€	0,00€	115,56€	0,00€	0,00€	
2015 66004700	S/FRA. NÚM: 001735 FECHA: 30/09/2015 BATERIA PUNTO	04 15320 210 MANTENIMIENTO, OBRAS, PAVIMENTACIÓN DE VÍAS INFRAESTRUCTURAS Y BIENES	12,39€	0,00€	12,39€	0,00€	0,00€	
2015 66004701	S/FRA. NÚM: 001734 FECHA: 30/09/2015 PUNTERO SDS M	04 15320 210 MANTENIMIENTO, OBRAS, PAVIMENTACIÓN DE VÍAS INFRAESTRUCTURAS Y BIENES	15,13€	0,00€	15,13€	0,00€	0,00€	
2015 66004705	S/FRA. NÚM: 001574 FECHA: 31/08/2015 PLETINA 16X4	04 15320 210 MANTENIMIENTO, OBRAS, PAVIMENTACIÓN DE VÍAS INFRAESTRUCTURAS Y BIENES	19,36€	0,00€	19,36€	0,00€	0,00€	
2015 66004711	S/FRA. NÚM: 001564 FECHA: 31/08/2015 TORNILLO AUTO	04 15320 210 MANTENIMIENTO, OBRAS, PAVIMENTACIÓN DE VÍAS INFRAESTRUCTURAS Y BIENES	2,20€	0,00€	2,20€	0,00€	0,00€	
		SUMA Y SIGUE	929.837,12€	3.060.608,46€	1.527.297,27€	2.463.148,31€	0,00€	

EXPEDIENTE:: 2018INTERV000001
Fecha: 22/02/2018
Hora: 00:00
Und. reg:REGISTRO GENERAL

FIRMANTE - FECHA
FRANCISCO DE PAULA DIAZ ARGUELLES-INTERVENTOR - 19/09/2018
serialNumber=S2833002E,CN=Sello de tiempo TS@ - @firma,OU=Secretaría General de Administración Digital,O=Secretaría de Estado de Función Pública,C=ES - 19/09/2018 11:20:00

La autenticidad de este documento se puede comprobar con el código 07E2000A02D000G2B7W5R8N2C2 en la web del Ayto. Antequera

LISTADO DE ACREEDORES POR OPERACIONES PENDIENTES DE APLICAR A PRESUPUESTO

DESCRIPCIÓN DE GASTO		APLICACIÓN	IMPORTE PENDIENTE DE APLICAR A PRESUPUESTO				IMPORTE PAGADO	OBSERVACIONES
CÓDIGO	DENOMINACIÓN	PRESUPUESTARIA	A 1 DE ENERO	ABONOS	CARGOS	A 31 DE DICIEMBRE	A 31 DE DICIEMBRE	
		SUMA ANTERIOR	929.837,12€	3.060.608,46€	1.527.297,27€	2.463.148,31€	0,00€	
2015 66004112	S/FRA. NÚM: 2015066 FECHA: 31/10/2015 Saca de Grav	04 24145 61175 MANTENIMIENTO, OBRAS, OBRAS AEPSA 2015 REPOSICION DE ACERADOS	370,26€	0,00€	370,26€	0,00€	0,00€	
2015 66004559	S/FRA. NÚM: S1M501N0190822 FECHA: 09/11/2015 PLA	11 9330 22100 ANEJOS, DESARROLLO RURAL, GESTIÓN DEL PATRIMONIO ENERGIA ELECTRICA	127,40€	0,00€	127,40€	0,00€	0,00€	
2015 66004562	S/FRA. NÚM: S1M501N0203496 FECHA: 11/11/2015 PLA	11 9330 22100 ANEJOS, DESARROLLO RURAL, GESTIÓN DEL PATRIMONIO ENERGIA ELECTRICA	227,35€	0,00€	227,35€	0,00€	0,00€	
2015 66005179	S/FRA. NÚM: 2015093 FECHA: 30/12/2015 Arena y Grav	04 24145 61107 MANTENIMIENTO, OBRAS, OBRAS AEPSA 2015 REURBANIZACION DE CALLE	379,94€	0,00€	379,94€	0,00€	0,00€	
2015 66004679	S/FRA. NÚM: 00721 FECHA: 16/12/2015 HORAS DE CAMIO	11 3380 210 ANEJOS, DESARROLLO RURAL, FIESTAS POPULARES Y INFRAESTRUCTURAS Y BIENES	94,38€	0,00€	94,38€	0,00€	0,00€	
2015 66004766	S/FRA. NÚM: 000639 FECHA: 16/12/2015 COLONIA SANTA	04 15321 210 MANTENIMIENTO, OBRAS, VIAS PUBLICAS ANEJOS INFRAESTRUCTURAS Y BIENES	9,92€	0,00€	9,92€	0,00€	0,00€	
2015 66005079	S/FRA. NÚM: P1M501N0401614 FECHA: 23/11/2015 BAR	11 9330 22100 ANEJOS, DESARROLLO RURAL, GESTIÓN DEL PATRIMONIO ENERGIA ELECTRICA	799,19€	0,00€	799,19€	0,00€	0,00€	
2015 66005083	S/FRA. NÚM: S1M501N0125471 FECHA: 21/10/2015 URB	11 9330 22100 ANEJOS, DESARROLLO RURAL, GESTIÓN DEL PATRIMONIO ENERGIA ELECTRICA	63,80€	0,00€	63,80€	0,00€	0,00€	
		SUMA Y SIGUE	931.909,36€	3.060.608,46€	1.529.369,51€	2.463.148,31€	0,00€	

EXPEDIENTE:: 2018INTERV000001
Fecha: 22/02/2018
Hora: 00:00
Und. reg:REGISTRO GENERAL

FIRMANTE - FECHA
FRANCISCO DE PAULA DIAZ ARGUELLES-INTERVENTOR - 19/09/2018
serialNumber=S2833002E,CN=Sello de tiempo TS@ - @firma,OU=Secretaría General de Administración Digital,O=Secretaría de Estado de Función Pública,C=ES - 19/09/2018 11:20:00

La autenticidad de este documento se puede comprobar con el código 07E2000A02D000G2B7W5R8N2C2 en la web del Ayto. Antequera

LISTADO DE ACREEDORES POR OPERACIONES PENDIENTES DE APLICAR A PRESUPUESTO

DESCRIPCIÓN DE GASTO CÓDIGO	DENOMINACIÓN	APLICACIÓN PRESUPUESTARIA	IMPORTE PENDIENTE DE APLICAR A PRESUPUESTO A 1 DE ENERO	ABONOS	CARGOS	A 31 DE DICIEMBRE	IMPORTE PAGADO A 31 DE DICIEMBRE	OBSERVACIONES
		SUMA ANTERIOR	931.909,36€	3.060.608,46€	1.529.369,51€	2.463.148,31€	0,00€	
2015 66004731	S/FRA. NÚM: A 2697 FECHA: 16/12/2015 BOBADILLA EST	11 3380 210 ANEJOS, DESARROLLO RURAL, FIESTAS POPULARES Y INFRAESTRUCTURAS Y BIENES	49,78€	0,00€	49,78€	0,00€	0,00€	
2015 66004733	S/FRA. NÚM: A 2699 FECHA: 16/12/2015 COLONIA SANTA	11 3380 210 ANEJOS, DESARROLLO RURAL, FIESTAS POPULARES Y INFRAESTRUCTURAS Y BIENES	31,10€	0,00€	31,10€	0,00€	0,00€	
2015 66004737	S/FRA. NÚM: A 2688 FECHA: 16/12/2015 CAMPOS FUTBOL	04 15321 210 MANTENIMIENTO, OBRAS, VIAS PUBLICAS ANEJOS INFRAESTRUCTURAS Y BIENES	30,98€	0,00€	30,98€	0,00€	0,00€	
2015 66004824	S/FRA. NÚM: 12654 FECHA: 17/12/2015 Esmalte valrex	04 15320 210 MANTENIMIENTO, OBRAS, PAVIMENTACIÓN DE VÍAS INFRAESTRUCTURAS Y BIENES	13,31€	0,00€	13,31€	0,00€	0,00€	
2015 66004646	S/FRA. NÚM: 2015084 FECHA: 13/12/2015 Contenedor d	04 24145 61167 MANTENIMIENTO, OBRAS, OBRAS AEPSA 2015 RENOVACION ACERADOS	914,76€	0,00€	914,76€	0,00€	0,00€	
2015 66004710	S/FRA. NÚM: 001568 FECHA: 31/08/2015 BEHOLI GUANTE	04 15320 210 MANTENIMIENTO, OBRAS, PAVIMENTACIÓN DE VÍAS INFRAESTRUCTURAS Y BIENES	16,98€	0,00€	16,98€	0,00€	0,00€	
2015 66002254	UR PARQUE NUEVA ANTEQUERA-S/N - 01/01/2015 - 01/02	11 165 22100 ANEJOS, DESARROLLO RURAL, ALUMBRADO PÚBLICO ENERGIA ELECTRICA	182,99€	0,00€	182,99€	0,00€	0,00€	
2015 66004552	S/FRA. NÚM: S1M501N0182995 FECHA: 06/11/2015 MOL	11 9330 22100 ANEJOS, DESARROLLO RURAL, GESTIÓN DEL PATRIMONIO ENERGIA ELECTRICA OTRAS	36,30€	0,00€	36,30€	0,00€	0,00€	

SUMA Y SIGUE	933.185,56€	3.060.608,46€	1.530.645,71€	2.463.148,31€	0,00€

EXPEDIENTE:: 2018INTERV000001
Fecha: 22/02/2018
Hora: 00:00
Und. reg:REGISTRO GENERAL

FIRMANTE - FECHA
FRANCISCO DE PAULA DIAZ ARGUELLES-INTERVENTOR - 19/09/2018
serialNumber=S2833002E,CN=Sello de tiempo TS@ - @firma,OU=Secretaría General de Administración Digital,O=Secretaría de Estado de Función Pública,C=ES - 19/09/2018 11:20:00

La autenticidad de este documento se puede comprobar con el código 07E2000A02D000G2B7W5R8N2C2 en la web del Ayto. Antequera

LISTADO DE ACREEDORES POR OPERACIONES PENDIENTES DE APLICAR A PRESUPUESTO

DESCRIPCIÓN DE GASTO		APLICACIÓN	IMPORTE PENDIENTE DE APLICAR A PRESUPUESTO				IMPORTE PAGADO	OBSERVACIONES
CÓDIGO	DENOMINACIÓN	PRESUPUESTARIA	A 1 DE ENERO	ABONOS	CARGOS	A 31 DE DICIEMBRE	A 31 DE DICIEMBRE	
		SUMA ANTERIOR	933.185,56€	3.060.608,46€	1.530.645,71€	2.463.148,31€	0,00€	
2015 66004561	S/FRA. NÚM: S1M501N0178998 FECHA: 05/11/2015 CAP	11 9330 22100 ANEJOS, DESARROLLO RURAL, GESTIÓN DEL PATRIMONIO ENERGIA ELECTRICA	34,53€	0,00€	34,53€	0,00€	0,00€	
2015 66004580	S/FRA. NÚM: P1M501N0449006 FECHA: 01/12/2015 EST	11 9330 22100 ANEJOS, DESARROLLO RURAL, GESTIÓN DEL PATRIMONIO ENERGIA ELECTRICA	258,50€	0,00€	258,50€	0,00€	0,00€	
2015 66004581	S/FRA. NÚM: PZZ501N0157420 FECHA: 02/12/2015 ROD	11 9330 22100 ANEJOS, DESARROLLO RURAL, GESTIÓN DEL PATRIMONIO ENERGIA ELECTRICA	2.175,16€	0,00€	2.175,16€	0,00€	0,00€	
2015 66004507	S/FRA. NÚM: S1M501N0229303 FECHA: 19/11/2015,ANC	11 165 22100 ANEJOS, DESARROLLO RURAL, ALUMBRADO PÚBLICO ENERGIA ELECTRICA	5,23€	0,00€	5,23€	0,00€	0,00€	
2015 66004510	S/FRA. NÚM: P1M501N0440519 FECHA: 30/11/2015 EST	11 9330 22100 ANEJOS, DESARROLLO RURAL, GESTIÓN DEL PATRIMONIO ENERGIA ELECTRICA	437,77€	0,00€	437,77€	0,00€	0,00€	
2015 66004515	S/FRA. NÚM: P1M501N0400168 FECHA: 23/11/2015,LUG	11 165 22100 ANEJOS, DESARROLLO RURAL, ALUMBRADO PÚBLICO ENERGIA ELECTRICA	611,30€	0,00€	611,30€	0,00€	0,00€	
2015 66004525	S/FRA. NÚM: P1M501N0387699 FECHA: 19/11/2015 PAR	11 9330 22100 ANEJOS, DESARROLLO RURAL, GESTIÓN DEL PATRIMONIO ENERGIA ELECTRICA	78,54€	0,00€	78,54€	0,00€	0,00€	
2015 66004529	S/FRA. NÚM: S1M501N0194907 FECHA: 10/11/2015 PLA	11 9330 22100 ANEJOS, DESARROLLO RURAL, GESTIÓN DEL PATRIMONIO ENERGIA ELECTRICA	225,89€	0,00€	225,89€	0,00€	0,00€	
		SUMA Y SIGUE	937.012,48€	3.060.608,46€	1.534.472,63€	2.463.148,31€	0,00€	

EXPEDIENTE:: 2018INTERV000001
Fecha: 22/02/2018
Hora: 00:00
Und. reg:REGISTRO GENERAL

FIRMANTE - FECHA
FRANCISCO DE PAULA DIAZ ARGUELLES-INTERVENTOR - 19/09/2018
serialNumber=S2833002E,CN=Sello de tiempo TS@ - @firma,OU=Secretaría General de Administración Digital,O=Secretaría de Estado de Función Pública,C=ES - 19/09/2018 11:20:00

La autenticidad de este documento se puede comprobar con el código 07E2000A02D000G2B7W5R8N2C2 en la web del Ayto. Antequera

LISTADO DE ACREEDORES POR OPERACIONES PENDIENTES DE APLICAR A PRESUPUESTO

DESCRIPCIÓN DE GASTO CÓDIGO	DENOMINACIÓN	APLICACIÓN PRESUPUESTARIA	IMPORTE PENDIENTE DE APLICAR A PRESUPUESTO A 1 DE ENERO	ABONOS	CARGOS	A 31 DE DICIEMBRE	IMPORTE PAGADO A 31 DE DICIEMBRE	OBSERVACIONES
		SUMA ANTERIOR	937.012,48€	3.060.608,46€	1.534.472,63€	2.463.148,31€	0,00€	
2015 66004532	S/FRA. NÚM: S1M501N0194826 FECHA: 10/11/2015 LA	11 165 22100 ANEJOS, DESARROLLO RURAL, ALUMBRADO PÚBLICO ENERGIA ELECTRICA	34,07€	0,00€	34,07€	0,00€	0,00€	
2015 66004538	S/FRA. NÚM: S1M501N0255985 FECHA: 25/11/2015 HIG	11 165 22100 ANEJOS, DESARROLLO RURAL, ALUMBRADO PÚBLICO ENERGIA ELECTRICA	118,93€	0,00€	118,93€	0,00€	0,00€	
2015 66004756	S/FRA. NÚM: 000637 FECHA: 16/12/2015 VIALES	04 15320 210 MANTENIMIENTO, OBRAS, PAVIMENTACIÓN DE VÍAS INFRAESTRUCTURAS Y BIENES	1.001,71€	0,00€	1.001,71€	0,00€	0,00€	
2015 66004764	S/FRA. NÚM: 000629 FECHA: 16/12/2015 CAÑADA APAREJ	04 15321 210 MANTENIMIENTO, OBRAS, VIAS PUBLICAS ANEJOS INFRAESTRUCTURAS Y BIENES	20,09€	0,00€	20,09€	0,00€	0,00€	
2015 66004972	S/FRA. NÚM: 33 FECHA: 22/12/2015 REPARACION GRUPO	04 24145 61169 MANTENIMIENTO, OBRAS, OBRAS AEPSA 2015 REURBANIZACION DE CALLE	142,78€	0,00€	142,78€	0,00€	0,00€	
2015 66005028	S/FRA. NÚM: 60-L598-010820 FECHA: 28/12/2015 FACTU	11 9200 22200 ANEJOS, DESARROLLO RURAL, ADMINISTRACIÓN GENERAL SERVICIOS DE	2.299,19€	0,00€	2.299,19€	0,00€	0,00€	
2015 66005177	S/FRA. NÚM: 25 FECHA: 30/12/2015 trabajo complemen	04 15320 210 MANTENIMIENTO, OBRAS, PAVIMENTACIÓN DE VÍAS INFRAESTRUCTURAS Y BIENES	205,00€	0,00€	205,00€	0,00€	0,00€	
2015 66004457	S/FRA. NÚM: 145 FECHA: 30/11/2015 TRABAJOS REALIZA	04 171 210 MANTENIMIENTO, OBRAS, PARQUES Y JARDINES INFRAESTRUCTURAS Y BIENES	3.322,27€	0,00€	3.322,27€	0,00€	0,00€	
		SUMA Y SIGUE	944.156,52€	3.060.608,46€	1.541.616,67€	2.463.148,31€	0,00€	

EXPEDIENTE:: 2018INTERV000001
Fecha: 22/02/2018
Hora: 00:00
Und. reg:REGISTRO GENERAL

FIRMANTE - FECHA
FRANCISCO DE PAULA DIAZ ARGUELLES-INTERVENTOR - 19/09/2018
serialNumber=S2833002E,CN=Sello de tiempo TS@ - @firma,OU=Secretaría General de Administración Digital,O=Secretaría de Estado de Función Pública,C=ES - 19/09/2018 11:20:00

La autenticidad de este documento se puede comprobar con el código 07E2000A02D000G2B7W5R8N2C2 en la web del Ayto. Antequera

LISTADO DE ACREEDORES POR OPERACIONES PENDIENTES DE APLICAR A PRESUPUESTO

DESCRIPCIÓN DE GASTO		APLICACIÓN	IMPORTE PENDIENTE DE APLICAR A PRESUPUESTO				IMPORTE PAGADO	OBSERVACIONES
CÓDIGO	DENOMINACIÓN	PRESUPUESTARIA	A 1 DE ENERO	ABONOS	CARGOS	A 31 DE DICIEMBRE	A 31 DE DICIEMBRE	
		SUMA ANTERIOR	944.156,52€	3.060.608,46€	1.541.616,67€	2.463.148,31€	0,00€	
2015 66004678	S/FRA. NÚM: 00722 FECHA: 16/12/2015 HORAS DE CAMIO	11 3380 210 ANEJOS, DESARROLLO RURAL, FIESTAS POPULARES Y INFRAESTRUCTURAS Y BIENES	157,30€	0,00€	157,30€	0,00€	0,00€	
2015 66004855	S/FRA. NÚM: 001944 FECHA: 31/10/2015 BOTA DE AGUA	04 9330 212 MANTENIMIENTO, OBRAS, GESTIÓN DEL PATRIMONIO EDIFICIOS Y OTRAS	21,42€	0,00€	21,42€	0,00€	0,00€	
2015 66004863	S/FRA. NÚM: 32 FECHA: 16/12/2015 REPARACION MARTIL	04 15320 210 MANTENIMIENTO, OBRAS, PAVIMENTACIÓN DE VÍAS INFRAESTRUCTURAS Y BIENES	534,82€	0,00€	534,82€	0,00€	0,00€	
2015 66004014	S/FRA. NÚM: 212 FECHA: 22/10/2015 Gasto combustibl	04 15320 22103 MANTENIMIENTO, OBRAS, PAVIMENTACIÓN DE VÍAS COMBUSTIBLES Y	80,00€	0,00€	80,00€	0,00€	0,00€	
2015 66004790	S/FRA. NÚM: 0115300665 FECHA: 10/12/2015 Por la im	04 24145 61165 MANTENIMIENTO, OBRAS, OBRAS AEPSA 2015 RENOVACION CUBIERTAS	131,10€	0,00€	131,10€	0,00€	0,00€	
2015 66005094	S/FRA. NÚM: S1M501N0204372 FECHA: 11/11/2015 BAR	04 24145 61169 MANTENIMIENTO, OBRAS, OBRAS AEPSA 2015 REURBANIZACION DE CALLE	80,52€	0,00€	80,52€	0,00€	0,00€	
2015 66005106	S/FRA. NÚM: 1500440 FECHA: 29/12/2015 SUMINISTRO D	04 24145 61167 MANTENIMIENTO, OBRAS, OBRAS AEPSA 2015 RENOVACION ACERADOS	242,00€	0,00€	242,00€	0,00€	0,00€	
2015 66004772	S/FRA. NÚM: 000321 FECHA: 16/12/2015 CUBA GRANDE S	04 15320 210 MANTENIMIENTO, OBRAS, PAVIMENTACIÓN DE VÍAS INFRAESTRUCTURAS Y BIENES	96,80€	0,00€	96,80€	0,00€	0,00€	

SUMA Y SIGUE	945.500,48€	3.060.608,46€	1.542.960,63€	2.463.148,31€	0,00€

EXPEDIENTE:: 2018INTERV000001
Fecha: 22/02/2018
Hora: 00:00
Und. reg:REGISTRO GENERAL

FIRMANTE - FECHA
FRANCISCO DE PAULA DIAZ ARGUELLES-INTERVENTOR - 19/09/2018
serialNumber=S2833002E,CN=Sello de tiempo TS@ - @firma,OU=Secretaría General de Administración Digital,O=Secretaría de Estado de Función Pública,C=ES - 19/09/2018 11:20:00

La autenticidad de este documento se puede comprobar con el código 07E2000A02D000G2B7W5R8N2C2 en la web del Ayto. Antequera

LISTADO DE ACREEDORES POR OPERACIONES PENDIENTES DE APLICAR A PRESUPUESTO

DESCRIPCIÓN DE GASTO CÓDIGO	DENOMINACIÓN	APLICACIÓN PRESUPUESTARIA	IMPORTE PENDIENTE DE APLICAR A PRESUPUESTO A 1 DE ENERO	ABONOS	CARGOS	A 31 DE DICIEMBRE	IMPORTE PAGADO A 31 DE DICIEMBRE	OBSERVACIONES
		SUMA ANTERIOR	945.500,48€	3.060.608,46€	1.542.960,63€	2.463.148,31€	0,00€	
2015 66005054	S/FRA. NÚM: 20150001091 FECHA: 16/11/2015 FERIA CA	11 3380 210 ANEJOS, DESARROLLO RURAL, FIESTAS POPULARES Y INFRAESTRUCTURAS Y BIENES	516,91€	0,00€	516,91€	0,00€	0,00€	
2015 66005060	S/FRA. NÚM: 20150001098 FECHA: 16/11/2015 ARREGLO	04 15320 210 MANTENIMIENTO, OBRAS, PAVIMENTACIÓN DE VÍAS INFRAESTRUCTURAS Y BIENES	43,56€	0,00€	43,56€	0,00€	0,00€	
2015 66005066	S/FRA. NÚM: 20150000973 FECHA: 05/10/2015 COLOCACI	04 15321 210 MANTENIMIENTO, OBRAS, VIAS PUBLICAS ANEJOS INFRAESTRUCTURAS Y BIENES	116,16€	0,00€	116,16€	0,00€	0,00€	
2015 66005173	S/FRA. NÚM: 00736 FECHA: 30/12/2015 TUBO FLUOR.TRI	06 3200 212 FAMILIA, PROGRAMAS ADMINISTRACIÓN GENERAL DE EDIFICIOS Y OTRAS	104,04€	0,00€	104,04€	0,00€	0,00€	
2015 66005182	S/FRA. NÚM: 13 FECHA: 31/12/2015 ASESORAMIENTO JUR	01 9200 22706 REGIMEN INTERIOR Y ADMINISTRACIÓN GENERAL ESTUDIOS Y TRABAJOS	2.335,30€	0,00€	2.335,30€	0,00€	0,00€	
2015 66004084	S/FRA. NÚM: 11 FECHA: 31/10/2015 ASESORAMIENTO JUR	01 9200 22706 REGIMEN INTERIOR Y ADMINISTRACIÓN GENERAL ESTUDIOS Y TRABAJOS	2.335,30€	0,00€	2.335,30€	0,00€	0,00€	
2015 66005161	S/FRA. NÚM: 20150001086 FECHA: 16/11/2015 MANTENIM	04 15320 210 MANTENIMIENTO, OBRAS, PAVIMENTACIÓN DE VÍAS INFRAESTRUCTURAS Y BIENES	6.388,80€	0,00€	6.388,80€	0,00€	0,00€	
2015 66005191	S/FRA. NÚM: 10 FECHA: 29/10/2015 RENOVACION DEL MA	04 9330 212 MANTENIMIENTO, OBRAS, GESTIÓN DEL PATRIMONIO EDIFICIOS Y OTRAS	145,44€	0,00€	145,44€	0,00€	0,00€	

SUMA Y SIGUE	957.485,99€	3.060.608,46€	1.554.946,14€	2.463.148,31€	0,00€

EXPEDIENTE:: 2018INTERV000001
Fecha: 22/02/2018
Hora: 00:00
Und. reg:REGISTRO GENERAL

FIRMANTE - FECHA
FRANCISCO DE PAULA DIAZ ARGUELLES-INTERVENTOR - 19/09/2018
serialNumber=S2833002E,CN=Sello de tiempo TS@ - @firma,OU=Secretaría General de Administración Digital,O=Secretaría de Estado de Función Pública,C=ES - 19/09/2018 11:20:00

La autenticidad de este documento se puede comprobar con el código 07E2000A02D000G2B7W5R8N2C2 en la web del Ayto. Antequera

LISTADO DE ACREEDORES POR OPERACIONES PENDIENTES DE APLICAR A PRESUPUESTO

DESCRIPCIÓN DE GASTO		APLICACIÓN PRESUPUESTARIA	IMPORTE PENDIENTE DE APLICAR A PRESUPUESTO				IMPORTE PAGADO	OBSERVACIONES
CÓDIGO	DENOMINACIÓN		A 1 DE ENERO	ABONOS	CARGOS	A 31 DE DICIEMBRE	A 31 DE DICIEMBRE	
		SUMA ANTERIOR	957.485,99€	3.060.608,46€	1.554.946,14€	2.463.148,31€	0,00€	
2015 66005192	S/FRA. NÚM: 11 FECHA: 29/10/2015 RENOVACION DEL MA	04 9330 212 MANTENIMIENTO, OBRAS, GESTIÓN DEL PATRIMONIO EDIFICIOS Y OTRAS	363,62€	0,00€	363,62€	0,00€	0,00€	
2015 66004000	S/FRA. NÚM: 197 FECHA: 06/10/2015 GASTO COMBUSTIBL	07 130 22103 SEGURIDAD CIUDADANA, ADMINISTRACIÓN GENERAL DE COMBUSTIBLES Y	6,73€	0,00€	6,73€	0,00€	0,00€	
2015 66004001	S/FRA. NÚM: 198 FECHA: 06/10/2015 GASTO COMBUSTIBL	07 130 22103 SEGURIDAD CIUDADANA, ADMINISTRACIÓN GENERAL DE COMBUSTIBLES Y	44,45€	0,00€	44,45€	0,00€	0,00€	
2015 66004002	S/FRA. NÚM: 199 FECHA: 06/10/2015 GASTO COMBUSTIBL	07 130 22103 SEGURIDAD CIUDADANA, ADMINISTRACIÓN GENERAL DE COMBUSTIBLES Y	156,00€	0,00€	156,00€	0,00€	0,00€	
2015 66004010	S/FRA. NÚM: 208 FECHA: 06/10/2015 Gastos combustib	04 15320 22103 MANTENIMIENTO, OBRAS, PAVIMENTACIÓN DE VÍAS COMBUSTIBLES Y	25,00€	0,00€	25,00€	0,00€	0,00€	
2015 66004798	S/FRA. NÚM: 0115280524 FECHA: 24/11/2015 Por la im	04 24145 61138 MANTENIMIENTO, OBRAS, OBRAS AEPSA 2015 SERVICIO MANTENIMIENTO Y	191,56€	0,00€	191,56€	0,00€	0,00€	
2015 66004803	S/FRA. NÚM: 0115302380 FECHA: 15/12/2015 8 RECONOC	04 24145 61138 MANTENIMIENTO, OBRAS, OBRAS AEPSA 2015 SERVICIO MANTENIMIENTO Y	336,56€	0,00€	336,56€	0,00€	0,00€	
2015 66004812	S/FRA. NÚM: 0115280533 FECHA: 24/11/2015 Por la im	04 24145 61171 MANTENIMIENTO, OBRAS, OBRAS AEPSA 2015 CREACION DE NUEVA PLAZA	95,78€	0,00€	95,78€	0,00€	0,00€	

SUMA Y SIGUE	958.705,69€	3.060.608,46€	1.556.165,84€	2.463.148,31€	0,00€

EXPEDIENTE:: 2018INTERV000001
Fecha: 22/02/2018
Hora: 00:00
Und. reg:REGISTRO GENERAL

FIRMANTE - FECHA
FRANCISCO DE PAULA DIAZ ARGUELLES-INTERVENTOR - 19/09/2018
serialNumber=S2833002E,CN=Sello de tiempo TS@ - @firma,OU=Secretaría General de Administración Digital,O=Secretaría de Estado de Función Pública,C=ES - 19/09/2018 11:20:00

La autenticidad de este documento se puede comprobar con el código 07E2000A02D000G2B7W5R8N2C2 en la web del Ayto. Antequera

LISTADO DE ACREEDORES POR OPERACIONES PENDIENTES DE APLICAR A PRESUPUESTO

DESCRIPCIÓN DE GASTO		APLICACIÓN PRESUPUESTARIA	IMPORTE PENDIENTE DE APLICAR A PRESUPUESTO				IMPORTE PAGADO	OBSERVACIONES
CÓDIGO	DENOMINACIÓN		A 1 DE ENERO	ABONOS	CARGOS	A 31 DE DICIEMBRE	A 31 DE DICIEMBRE	
		SUMA ANTERIOR	958.705,69€	3.060.608,46€	1.556.165,84€	2.463.148,31€	0,00€	
2015 66004424	S/FRA. NÚM: 31 FECHA: 02/12/2015 reparacion martil	04 15320 210 MANTENIMIENTO, OBRAS, PAVIMENTACIÓN DE VÍAS INFRAESTRUCTURAS Y BIENES	271,28€	0,00€	271,28€	0,00€	0,00€	
2015 66004223	S/FRA. NÚM: A 2468 FECHA: 09/11/2015 GASTOS COMPRA	04 9330 212 MANTENIMIENTO, OBRAS, GESTIÓN DEL PATRIMONIO EDIFICIOS Y OTRAS	8,06€	0,00€	8,06€	0,00€	0,00€	
2015 66004133	S/FRA. NÚM: 1634 FECHA: 07/11/2015 PLACA CARTÓN PL	07 130 22699 SEGURIDAD CIUDADANA, ADMINISTRACIÓN GENERAL DE OTROS GASTOS DIVERSOS	10,89€	0,00€	10,89€	0,00€	0,00€	
2015 66005093	S/FRA. NÚM: S1M501N0236908 FECHA: 20/11/2015 FUE	11 9330 22100 ANEJOS, DESARROLLO RURAL, GESTIÓN DEL PATRIMONIO ENERGIA ELECTRICA	19,49€	0,00€	19,49€	0,00€	0,00€	
2015 66005063	S/FRA. NÚM: 20150000979 FECHA: 05/10/2015 FERIA MA	04 15320 210 MANTENIMIENTO, OBRAS, PAVIMENTACIÓN DE VÍAS INFRAESTRUCTURAS Y BIENES	1.175,82€	0,00€	1.175,82€	0,00€	0,00€	
2015 66005172	S/FRA. NÚM: 00737 FECHA: 30/12/2015 LAMPARA HALOG.	06 3200 212 FAMILIA, PROGRAMAS ADMINISTRACIÓN GENERAL DE EDIFICIOS Y OTRAS	176,71€	0,00€	176,71€	0,00€	0,00€	
2015 66005181	S/FRA. NÚM: 1221 FECHA: 30/12/2015 sillas	01 912 22601 REGIMEN INTERIOR Y ÓRGANOS DE GOBIERNO ATENCIONES PROTOCOLARIAS	338,80€	0,00€	338,80€	0,00€	0,00€	
2015 66004485	S/FRA. NÚM: 28-L5U1-012694 FECHA: 01/12/2015 MOVIS	11 9200 22200 ANEJOS, DESARROLLO RURAL, ADMINISTRACIÓN GENERAL SERVICIOS DE	866,08€	0,00€	866,08€	0,00€	0,00€	

SUMA Y SIGUE	961.572,82€	3.060.608,46€	1.559.032,97€	2.463.148,31€	0,00€

EXPEDIENTE:: 2018INTERV000001
Fecha: 22/02/2018
Hora: 00:00
Und. reg:REGISTRO GENERAL

FIRMANTE - FECHA
FRANCISCO DE PAULA DIAZ ARGUELLES-INTERVENTOR - 19/09/2018
serialNumber=S2833002E,CN=Sello de tiempo TS@ - @firma,OU=Secretaría General de Administración Digital,O=Secretaría de Estado de Función Pública,C=ES - 19/09/2018 11:20:00

La autenticidad de este documento se puede comprobar con el código 07E2000A02D000G2B7W5R8N2C2 en la web del Ayto. Antequera

LISTADO DE ACREEDORES POR OPERACIONES PENDIENTES DE APLICAR A PRESUPUESTO

DESCRIPCIÓN DE GASTO CÓDIGO	DENOMINACIÓN	APLICACIÓN PRESUPUESTARIA	IMPORTE PENDIENTE DE APLICAR A PRESUPUESTO A 1 DE ENERO	ABONOS	CARGOS	A 31 DE DICIEMBRE	IMPORTE PAGADO A 31 DE DICIEMBRE	OBSERVACIONES
		SUMA ANTERIOR	961.572,82€	3.060.608,46€	1.559.032,97€	2.463.148,31€	0,00€	
2015 66004209	S/FRA. NÚM: 35 FECHA: 22/04/2015 Rueda delantera F	04 15320 214 MANTENIMIENTO, OBRAS, PAVIMENTACIÓN DE VÍAS ELEMENTOS DE TRANSPORTE	417,45€	0,00€	417,45€	0,00€	0,00€	
2015 66003292	S/FRA. NÚM: 00000722 FECHA: 21/09/2015 REFERENCIA	04 24145 61169 MANTENIMIENTO, OBRAS, OBRAS AEPSA 2015 REURBANIZACION DE CALLE	231,52€	0,00€	231,52€	0,00€	0,00€	
2015 66003966	LUGAR CORTIJO GUERRERO-ANTENA, GUERR ANTEQUERA 31/	11 9330 22100 ANEJOS, DESARROLLO RURAL, GESTIÓN DEL PATRIMONIO ENERGIA ELECTRICA WIFI	110,41€	0,00€	110,41€	0,00€	0,00€	
2015 66003903	LUGAR CORTIJO VERONICA 01/10/2015 - 31/10/2015 ES0	11 9330 22100 ANEJOS, DESARROLLO RURAL, GESTIÓN DEL PATRIMONIO ENERGIA ELECTRICA OTRAS	2.501,05€	0,00€	2.501,05€	0,00€	0,00€	
2015 66003913	CALZADA 31 . ANTEQUERA 04/09/2015 - 05/10/2015 ES0	11 9330 22100 ANEJOS, DESARROLLO RURAL, GESTIÓN DEL PATRIMONIO ENERGIA ELECTRICA	502,25€	0,00€	502,25€	0,00€	0,00€	
2015 66003918	UR ALTOS DE SANTA CATALINA-ED. ESPECIAL 02/09/2015	11 9330 22100 ANEJOS, DESARROLLO RURAL, GESTIÓN DEL PATRIMONIO ENERGIA ELECTRICA	2.759,20€	0,00€	2.759,20€	0,00€	0,00€	
2015 66005162	S/FRA. NÚM: 2015/A/638 FECHA: 27/10/2015 CUOTA SER	03 432 22699 TURISMO, COMERCIO Y INFORMACIÓN Y PROMOCIÓN OTROS GASTOS DIVERSOS	363,61€	0,00€	363,61€	0,00€	0,00€	
2015 66004910	S/FRA. NÚM: 2 FECHA: 18/12/2015 Venta	04 9330 63211 MANTENIMIENTO, OBRAS, GESTIÓN DEL PATRIMONIO OBRAS MERCADO DE ABASTOS	1.573,00€	0,00€	1.573,00€	0,00€	0,00€	
		SUMA Y SIGUE	970.031,31€	3.060.608,46€	1.567.491,46€	2.463.148,31€	0,00€	

EXPEDIENTE:: 2018INTERV000001
Fecha: 22/02/2018
Hora: 00:00
Und. reg:REGISTRO GENERAL

FIRMANTE - FECHA
FRANCISCO DE PAULA DIAZ ARGUELLES-INTERVENTOR - 19/09/2018
serialNumber=S2833002E,CN=Sello de tiempo TS@ - @firma,OU=Secretaría General de Administración Digital,O=Secretaría de Estado de Función Pública,C=ES - 19/09/2018 11:20:00

La autenticidad de este documento se puede comprobar con el código 07E2000A02D000G2B7W5R8N2C2 en la web del Ayto. Antequera

LISTADO DE ACREEDORES POR OPERACIONES PENDIENTES DE APLICAR A PRESUPUESTO

DESCRIPCIÓN DE GASTO CÓDIGO	DENOMINACIÓN	APLICACIÓN PRESUPUESTARIA	IMPORTE PENDIENTE DE APLICAR A PRESUPUESTO A 1 DE ENERO	ABONOS	CARGOS	A 31 DE DICIEMBRE	IMPORTE PAGADO A 31 DE DICIEMBRE	OBSERVACIONES
		SUMA ANTERIOR	970.031,31€	3.060.608,46€	1.567.491,46€	2.463.148,31€	0,00€	
2015 66004328	S/FRA. NÚM: 40 FECHA: 09/11/2015 Trabajos jardiner	04 171 210 MANTENIMIENTO, OBRAS, PARQUES Y JARDINES INFRAESTRUCTURAS Y BIENES	538,45€	0,00€	538,45€	0,00€	0,00€	
2015 66004999	S/FRA. NÚM: A 2781 FECHA: 22/12/2015 VESTUARIO	04 24145 61169 MANTENIMIENTO, OBRAS, OBRAS AEPSA 2015 REURBANIZACION DE CALLE	160,14€	0,00€	160,14€	0,00€	0,00€	
2015 66004721	S/FRA. NÚM: 23 FECHA: 17/12/2015 Tractor batea	04 15320 210 MANTENIMIENTO, OBRAS, PAVIMENTACIÓN DE VÍAS INFRAESTRUCTURAS Y BIENES	108,90€	0,00€	108,90€	0,00€	0,00€	
2015 66004724	S/FRA. NÚM: 4 FECHA: 13/12/2015 Rehabilitación viv	10 152 63236 URBANISMO, VIVIENDA PROGRAMA MUNICIPAL DE	5.500,00€	0,00€	5.500,00€	0,00€	0,00€	
2015 66004919	S/FRA. NÚM: A 2779 FECHA: 21/12/2015 SUMINISTR	04 24145 61165 MANTENIMIENTO, OBRAS, OBRAS AEPSA 2015 RENOVACION CUBIERTAS	298,75€	0,00€	298,75€	0,00€	0,00€	
2015 66004892	S/FRA. NÚM: 28 FECHA: 19/11/2015 REPARACION MARTIL	04 24145 61107 MANTENIMIENTO, OBRAS, OBRAS AEPSA 2015 REURBANIZACION DE CALLE	18,15€	0,00€	18,15€	0,00€	0,00€	
2015 66004944	S/FRA. NÚM: 2015090 FECHA: 22/12/2015 Arena, Grava	04 24145 61171 MANTENIMIENTO, OBRAS, OBRAS AEPSA 2015 CREACION DE NUEVA PLAZA	382,36€	0,00€	382,36€	0,00€	0,00€	
2015 66004451	S/FRA. NÚM: 00000932 FECHA: 30/11/2015 REFERENCIA	11 9330 22706 ANEJOS, DESARROLLO RURAL, GESTIÓN DEL PATRIMONIO ESTUDIOS Y TRABAJOS	2.340,45€	0,00€	2.340,45€	0,00€	0,00€	
		SUMA Y SIGUE	979.378,51€	3.060.608,46€	1.576.838,66€	2.463.148,31€	0,00€	

EXPEDIENTE:: 2018INTERV000001
Fecha: 22/02/2018
Hora: 00:00
Und. reg:REGISTRO GENERAL

FIRMANTE - FECHA
FRANCISCO DE PAULA DIAZ ARGUELLES-INTERVENTOR - 19/09/2018
serialNumber=S2833002E,CN=Sello de tiempo TS@ - @firma,OU=Secretaría General de Administración Digital,O=Secretaría de Estado de Función Pública,C=ES - 19/09/2018 11:20:00

La autenticidad de este documento se puede comprobar con el código 07E2000A02D000G2B7W5R8N2C2 en la web del Ayto. Antequera

LISTADO DE ACREEDORES POR OPERACIONES PENDIENTES DE APLICAR A PRESUPUESTO

DESCRIPCIÓN DE GASTO		APLICACIÓN PRESUPUESTARIA	IMPORTE PENDIENTE DE APLICAR A PRESUPUESTO				IMPORTE PAGADO	OBSERVACIONES
CÓDIGO	DENOMINACIÓN		A 1 DE ENERO	ABONOS	CARGOS	A 31 DE DICIEMBRE	A 31 DE DICIEMBRE	
		SUMA ANTERIOR	979.378,51€	3.060.608,46€	1.576.838,66€	2.463.148,31€	0,00€	
2015 66003931	FLORES-COLEGIO LA JOYA MALAGA 30/09/2015 - 31/10/2	11 9330 22100 ANEJOS, DESARROLLO RURAL, GESTIÓN DEL PATRIMONIO ENERGIA ELECTRICA	684,00€	0,00€	684,00€	0,00€	0,00€	
2015 66003945	PG PARQUE EMPRESARIAL ESTE, 33-MANZANA E LOC ANTEQ	11 165 22100 ANEJOS, DESARROLLO RURAL, ALUMBRADO PÚBLICO ENERGIA ELECTRICA	13,93€	0,00€	13,93€	0,00€	0,00€	
2015 66002276	010493663137 - REMEDIOS TOMAS . ANTEQUERA - 01/01/	11 165 22100 ANEJOS, DESARROLLO RURAL, ALUMBRADO PÚBLICO ENERGIA ELECTRICA	594,61€	0,00€	594,61€	0,00€	0,00€	
2015 66003983	S/FRA. NÚM: 196 FECHA: 06/10/2015 GASTO COMBUSTIBL	07 130 22103 SEGURIDAD CIUDADANA, ADMINISTRACIÓN GENERAL DE COMBUSTIBLES Y	8,52€	0,00€	8,52€	0,00€	0,00€	
2015 66004318	S/FRA. NÚM: 231 FECHA: 17/11/2015 Gasto combustibl	04 15320 22103 MANTENIMIENTO, OBRAS, PAVIMENTACIÓN DE VÍAS COMBUSTIBLES Y	56,00€	0,00€	56,00€	0,00€	0,00€	
2015 66004875	S/FRA. NÚM: 10 FECHA: 17/12/2015 Viales Proforma 2	04 15320 210 MANTENIMIENTO, OBRAS, PAVIMENTACIÓN DE VÍAS INFRAESTRUCTURAS Y BIENES	8.167,50€	0,00€	8.167,50€	0,00€	0,00€	
2015 66005074	S/FRA. NÚM: 10 FECHA: 29/12/2015 SACO DE CEMENTO	04 24145 61167 MANTENIMIENTO, OBRAS, OBRAS AEPSA 2015 RENOVACION ACERADOS	217,80€	0,00€	217,80€	0,00€	0,00€	
2015 66005080	S/FRA. NÚM: PZZ501N0148472 FECHA: 04/11/2015 ROD	11 9330 22100 ANEJOS, DESARROLLO RURAL, GESTIÓN DEL PATRIMONIO ENERGIA ELECTRICA	2.017,23€	0,00€	2.017,23€	0,00€	0,00€	

SUMA Y SIGUE	991.138,10€	3.060.608,46€	1.588.598,25€	2.463.148,31€	0,00€

EXPEDIENTE:: 2018INTERV000001
Fecha: 22/02/2018
Hora: 00:00
Und. reg:REGISTRO GENERAL

FIRMANTE - FECHA
FRANCISCO DE PAULA DIAZ ARGUELLES-INTERVENTOR - 19/09/2018
serialNumber=S2833002E,CN=Sello de tiempo TS@ - @firma,OU=Secretaría General de Administración Digital,O=Secretaría de Estado de Función Pública,C=ES - 19/09/2018 11:20:00

La autenticidad de este documento se puede comprobar con el código 07E2000A02D000G2B7W5R8N2C2 en la web del Ayto. Antequera

LISTADO DE ACREEDORES POR OPERACIONES PENDIENTES DE APLICAR A PRESUPUESTO

DESCRIPCIÓN DE GASTO		APLICACIÓN PRESUPUESTARIA	IMPORTE PENDIENTE DE APLICAR A PRESUPUESTO				IMPORTE PAGADO	OBSERVACIONES
CÓDIGO	DENOMINACIÓN		A 1 DE ENERO	ABONOS	CARGOS	A 31 DE DICIEMBRE	A 31 DE DICIEMBRE	
		SUMA ANTERIOR	991.138,10€	3.060.608,46€	1.588.598,25€	2.463.148,31€	0,00€	
2015 66005091	S/FRA. NÚM: S1M501N0263956 FECHA: 27/11/2015 COL	11 9330 22100 ANEJOS, DESARROLLO RURAL, GESTIÓN DEL PATRIMONIO ENERGIA ELECTRICA	140,25€	0,00€	140,25€	0,00€	0,00€	
2015 66005097	S/FRA. NÚM: S1M501N0179058 FECHA: 05/11/2015 ALA	11 165 22100 ANEJOS, DESARROLLO RURAL, ALUMBRADO PÚBLICO ENERGIA ELECTRICA	38,78€	0,00€	38,78€	0,00€	0,00€	
2015 66004481	S/FRA. NÚM: 45 FECHA: 30/11/2015 Trabajos varios j	04 171 210 MANTENIMIENTO, OBRAS, PARQUES Y JARDINES INFRAESTRUCTURAS Y BIENES	239,80€	0,00€	239,80€	0,00€	0,00€	
2015 66004482	S/FRA. NÚM: 43 FECHA: 27/11/2015 Trabajos de jardi	04 171 210 MANTENIMIENTO, OBRAS, PARQUES Y JARDINES INFRAESTRUCTURAS Y BIENES	774,40€	0,00€	774,40€	0,00€	0,00€	
2015 66004990	S/FRA. NÚM: 1073 FECHA: 22/12/2015 REFERENCIA DEL	04 15320 210 MANTENIMIENTO, OBRAS, PAVIMENTACIÓN DE VÍAS INFRAESTRUCTURAS Y BIENES	2.701,33€	0,00€	2.701,33€	0,00€	0,00€	
2015 66002741	85029772592 - RECINTO FERIAL-2015 - 02/07/2015 - 1	11 165 22100 ANEJOS, DESARROLLO RURAL, ALUMBRADO PÚBLICO ENERGIA ELECTRICA	768,76€	0,00€	768,76€	0,00€	0,00€	
2015 66004043	S/FRA. NÚM: 110 FECHA: 19/10/2015 110	07 135 22199 SEGURIDAD CIUDADANA, PROTECCIÓN CIVIL OTROS SUMINISTROS	4.668,00€	0,00€	4.668,00€	0,00€	0,00€	
2015 66004793	S/FRA. NÚM: 0115302382 FECHA: 15/12/2015 6 RECONOC	04 24145 61107 MANTENIMIENTO, OBRAS, OBRAS AEPSA 2015 REURBANIZACION DE CALLE	252,42€	0,00€	252,42€	0,00€	0,00€	

SUMA Y SIGUE	1.000.721,84€	3.060.608,46€	1.598.181,99€	2.463.148,31€	0,00€

EXPEDIENTE:: 2018INTERV000001
Fecha: 22/02/2018
Hora: 00:00
Und. reg:REGISTRO GENERAL

FIRMANTE - FECHA
FRANCISCO DE PAULA DIAZ ARGUELLES-INTERVENTOR - 19/09/2018
serialNumber=S2833002E,CN=Sello de tiempo TS@ - @firma,OU=Secretaría General de Administración Digital,O=Secretaría de Estado de Función Pública,C=ES - 19/09/2018 11:20:00

La autenticidad de este documento se puede comprobar con el código 07E2000A02D000G2B7W5R8N2C2 en la web del Ayto. Antequera

LISTADO DE ACREEDORES POR OPERACIONES PENDIENTES DE APLICAR A PRESUPUESTO

DESCRIPCIÓN DE GASTO		APLICACIÓN	IMPORTE PENDIENTE DE APLICAR A PRESUPUESTO				IMPORTE PAGADO	OBSERVACIONES
CÓDIGO	DENOMINACIÓN	PRESUPUESTARIA	A 1 DE ENERO	ABONOS	CARGOS	A 31 DE DICIEMBRE	A 31 DE DICIEMBRE	
		SUMA ANTERIOR	1.000.721,84€	3.060.608,46€	1.598.181,99€	2.463.148,31€	0,00€	
2015 66004799	S/FRA. NÚM: 0115302387 FECHA: 15/12/2015 3 RECONOC	04 24145 61173 MANTENIMIENTO, OBRAS, OBRAS AEPSA 2015 RECUPERACION FUENTE	126,21€	0,00€	126,21€	0,00€	0,00€	
2015 66004800	S/FRA. NÚM: 0115302388 FECHA: 15/12/2015 3 RECONOC	04 24145 61175 MANTENIMIENTO, OBRAS, OBRAS AEPSA 2015 REPOSICION DE ACERADOS	126,21€	0,00€	126,21€	0,00€	0,00€	
2015 66004804	S/FRA. NÚM: 0115280537 FECHA: 24/11/2015 Por la im	04 24145 61163 MANTENIMIENTO, OBRAS, OBRAS AEPSA 2015 AMPLIACION ACERADOS	47,89€	0,00€	47,89€	0,00€	0,00€	
2015 66004384	S/FRA. NÚM: 12 FECHA: 18/11/2015 AYT-12	07 130 22699 SEGURIDAD CIUDADANA, ADMINISTRACIÓN GENERAL DE OTROS GASTOS DIVERSOS	2.847,53€	0,00€	2.847,53€	0,00€	0,00€	
2015 66004017	S/FRA. NÚM: 215 FECHA: 22/10/2015 Gasto combustibl	04 15320 22103 MANTENIMIENTO, OBRAS, PAVIMENTACIÓN DE VÍAS COMBUSTIBLES Y	40,00€	0,00€	40,00€	0,00€	0,00€	
2015 66005005	FRA NÚM 015/2015 EN CONCEPTO DE TRADUCCCIÓN ESPAÑO	05 333 22699 CULTURA, FERIAS Y EQUIPAMIENTOS CULTURALES OTROS GASTOS DIVERSOS	66,32€	0,00€	66,32€	0,00€	0,00€	
2015 66004633	S/FRA. NÚM: 49 FECHA: 11/12/2015 Mantenimiento zon	04 171 22706 MANTENIMIENTO, OBRAS, PARQUES Y JARDINES ESTUDIOS Y TRABAJOS	4.434,05€	0,00€	4.434,05€	0,00€	0,00€	
2015 66004490	S/FRA. NÚM: 58 FECHA: 04/08/2015 LAVADOCOCHES DE L	07 130 22699 SEGURIDAD CIUDADANA, ADMINISTRACIÓN GENERAL DE OTROS GASTOS DIVERSOS	344,85€	0,00€	344,85€	0,00€	0,00€	

SUMA Y SIGUE	1.008.754,90€	3.060.608,46€	1.606.215,05€	2.463.148,31€	0,00€

EXPEDIENTE:: 2018INTERV000001
Fecha: 22/02/2018
Hora: 00:00
Und. reg:REGISTRO GENERAL

FIRMANTE - FECHA
FRANCISCO DE PAULA DIAZ ARGUELLES-INTERVENTOR - 19/09/2018
serialNumber=S2833002E,CN=Sello de tiempo TS@ - @firma,OU=Secretaría General de Administración Digital,O=Secretaría de Estado de Función Pública,C=ES - 19/09/2018 11:20:00

La autenticidad de este documento se puede comprobar con el código 07E2000A02D000G2B7W5R8N2C2 en la web del Ayto. Antequera

LISTADO DE ACREEDORES POR OPERACIONES PENDIENTES DE APLICAR A PRESUPUESTO

DESCRIPCIÓN DE GASTO CÓDIGO	DENOMINACIÓN	APLICACIÓN PRESUPUESTARIA	IMPORTE PENDIENTE DE APLICAR A PRESUPUESTO A 1 DE ENERO	ABONOS	CARGOS	A 31 DE DICIEMBRE	IMPORTE PAGADO A 31 DE DICIEMBRE	OBSERVACIONES
		SUMA ANTERIOR	1.008.754,90€	3.060.608,46€	1.606.215,05€	2.463.148,31€	0,00€	
2015 66004292	S/FRA. NÚM: 20150001113 FECHA: 17/11/2015 INSTALAC	04 24145 61169 MANTENIMIENTO, OBRAS, OBRAS AEPSA 2015 REURBANIZACION DE CALLE	8.411,92€	0,00€	8.411,92€	0,00€	0,00€	
2015 66004058	S/FRA. NÚM: 38 FECHA: 17/09/2015 IMPORTE DE LOS TR	04 3361 61960 MANTENIMIENTO, OBRAS, PATRIMONIO PLAN EMPLEO	968,00€	0,00€	968,00€	0,00€	0,00€	
2015 66004301	S/FRA. NÚM: 20150001083 FECHA: 13/11/2015 DESATORO	04 9330 212 MANTENIMIENTO, OBRAS, GESTIÓN DEL PATRIMONIO EDIFICIOS Y OTRAS	204,25€	0,00€	204,25€	0,00€	0,00€	
2015 66004955	S/FRA. NÚM: 150274 FECHA: 22/12/2015 VARIOS FERRET	07 135 22699 SEGURIDAD CIUDADANA, PROTECCIÓN CIVIL OTROS GASTOS DIVERSOS	14,60€	0,00€	14,60€	0,00€	0,00€	
2015 66004836	S/FRA. NÚM: 15200510 FECHA: 16/12/2015 OBRA: CAMIN	11 454 210 ANEJOS, DESARROLLO RURAL, CAMINOS VECINALES INFRAESTRUCTURAS Y BIENES	494,41€	0,00€	494,41€	0,00€	0,00€	
2016 66001288	Nº FACTURA F14/946 SUMINISTROS MATERIALES COLEGIO	06 3200 212 FAMILIA, PROGRAMAS ADMINISTRACIÓN GENERAL DE EDIFICIOS Y OTRAS	0,00€	570,50€	570,50€	0,00€	0,00€	
2015 66004841	S/FRA. NÚM: 0115304535 FECHA: 16/12/2015 4 RECONOC	04 24145 61140 MANTENIMIENTO, OBRAS, OBRAS AEPSA 2015 SERVICIO MANTENIMIENTO Y	168,28€	0,00€	168,28€	0,00€	0,00€	
2015 66004668	S/FRA. NÚM: 38 FECHA: 14/12/2015 GASTOS FERRETERIA	07 130 22699 SEGURIDAD CIUDADANA, ADMINISTRACIÓN GENERAL DE OTROS GASTOS DIVERSOS	80,50€	0,00€	80,50€	0,00€	0,00€	
		SUMA Y SIGUE	1.019.096,86€	3.061.178,96€	1.617.127,51€	2.463.148,31€	0,00€	

EXPEDIENTE:: 2018INTERV000001
Fecha: 22/02/2018
Hora: 00:00
Und. reg:REGISTRO GENERAL

FIRMANTE - FECHA
FRANCISCO DE PAULA DIAZ ARGUELLES-INTERVENTOR - 19/09/2018
serialNumber=S2833002E,CN=Sello de tiempo TS@ - @firma,OU=Secretaría General de Administración Digital,O=Secretaría de Estado de Función Pública,C=ES - 19/09/2018 11:20:00

La autenticidad de este documento se puede comprobar con el código 07E2000A02D000G2B7W5R8N2C2 en la web del Ayto. Antequera

LISTADO DE ACREEDORES POR OPERACIONES PENDIENTES DE APLICAR A PRESUPUESTO

DESCRIPCIÓN DE GASTO CÓDIGO	DENOMINACIÓN	APLICACIÓN PRESUPUESTARIA	IMPORTE PENDIENTE DE APLICAR A PRESUPUESTO A 1 DE ENERO	ABONOS	CARGOS	A 31 DE DICIEMBRE	IMPORTE PAGADO A 31 DE DICIEMBRE	OBSERVACIONES
		SUMA ANTERIOR	1.019.096,86€	3.061.178,96€	1.617.127,51€	2.463.148,31€	0,00€	
2015 66002752	010493662775 - PARQUE MARIA CRISTINA-BOMBA - 01/06	11 165 22100 ANEJOS, DESARROLLO RURAL, ALUMBRADO PÚBLICO ENERGIA ELECTRICA	588,99€	0,00€	588,99€	0,00€	0,00€	
2015 66002755	010493662834 - HERRADORES 6 . ANTEQUERA - 12/05/20	11 165 22100 ANEJOS, DESARROLLO RURAL, ALUMBRADO PÚBLICO ENERGIA ELECTRICA	88,40€	0,00€	88,40€	0,00€	0,00€	
2015 66002758	010494844343 - LUGAR CORTIJO GUERRERO-ANTENA - 01/	11 9330 22100 ANEJOS, DESARROLLO RURAL, GESTIÓN DEL PATRIMONIO ENERGIA ELECTRICA WIFI	117,08€	0,00€	117,08€	0,00€	0,00€	
2015 66003598	VERA CRUZ-S/N VERACFUZ-D ANTEQUERA 05/08/2015 - 04	11 9330 22100 ANEJOS, DESARROLLO RURAL, GESTIÓN DEL PATRIMONIO ENERGIA ELECTRICA	977,18€	0,00€	977,18€	0,00€	0,00€	
2015 66003599	MANUEL GRANADOS 66 OFIC INEM, BOBADILLA-ESTACION M	11 9330 22100 ANEJOS, DESARROLLO RURAL, GESTIÓN DEL PATRIMONIO ENERGIA ELECTRICA	14,40€	0,00€	14,40€	0,00€	0,00€	
2015 66002864	010493884987 - CAMINO CAMPSA-S/N . ANTEQUERA - 17/	11 9330 22100 ANEJOS, DESARROLLO RURAL, GESTIÓN DEL PATRIMONIO ENERGIA ELECTRICA	76,05€	0,00€	76,05€	0,00€	0,00€	
2015 66002865	010494228831 - COLEGIO 31 ATEN.VECIN - 24/03/2015	11 9330 22100 ANEJOS, DESARROLLO RURAL, GESTIÓN DEL PATRIMONIO ENERGIA ELECTRICA	129,97€	0,00€	129,97€	0,00€	0,00€	
2015 66002866	CRUZ BLANCA-S/N . ANTEQUERA - 01/04/2015 - 01/05/2	11 165 22100 ANEJOS, DESARROLLO RURAL, ALUMBRADO PÚBLICO ENERGIA ELECTRICA	17,38€	0,00€	17,38€	0,00€	0,00€	

SUMA Y SIGUE 1.021.106,31€ 3.061.178,96€ 1.619.136,96€ 2.463.148,31€ 0,00€

EXPEDIENTE:: 2018INTERV000001
Fecha: 22/02/2018
Hora: 00:00
Und. reg:REGISTRO GENERAL

FIRMANTE - FECHA
FRANCISCO DE PAULA DIAZ ARGUELLES-INTERVENTOR - 19/09/2018
serialNumber=S2833002E,CN=Sello de tiempo TS@ - @firma,OU=Secretaría General de Administración Digital,O=Secretaría de Estado de Función Pública,C=ES - 19/09/2018 11:20:00

La autenticidad de este documento se puede comprobar con el código 07E2000A02D000G2B7W5R8N2C2 en la web del Ayto. Antequera

LISTADO DE ACREEDORES POR OPERACIONES PENDIENTES DE APLICAR A PRESUPUESTO

DESCRIPCIÓN DE GASTO		APLICACIÓN PRESUPUESTARIA	IMPORTE PENDIENTE DE APLICAR A PRESUPUESTO				IMPORTE PAGADO	OBSERVACIONES
CÓDIGO	DENOMINACIÓN		A 1 DE ENERO	ABONOS	CARGOS	A 31 DE DICIEMBRE	A 31 DE DICIEMBRE	
		SUMA ANTERIOR	1.021.106,31€	3.061.178,96€	1.619.136,96€	2.463.148,31€	0,00€	
2015 66002844	010493823127 - PLAZA DE LA FUENTE-S/N ALM. - 04/03	11 165 22100 ANEJOS, DESARROLLO RURAL, ALUMBRADO PÚBLICO ENERGIA ELECTRICA	179,32€	0,00€	179,32€	0,00€	0,00€	
2015 66002847	010511268948 - CIUDAD DE SALAMANCA 24-LOCAL - 16/0	11 9330 22100 ANEJOS, DESARROLLO RURAL, GESTIÓN DEL PATRIMONIO ENERGIA ELECTRICA	35,56€	0,00€	35,56€	0,00€	0,00€	
2015 66002891	085028607568 - UR ALTOS DE SANTA CATALINA-SUP - 14	11 165 22100 ANEJOS, DESARROLLO RURAL, ALUMBRADO PÚBLICO ENERGIA ELECTRICA	323,37€	0,00€	323,37€	0,00€	0,00€	
2015 66003602	PARTIDO CERRO ES AFS-REPETIDOR LOC REPETIDOR 20/08	11 9330 22100 ANEJOS, DESARROLLO RURAL, GESTIÓN DEL PATRIMONIO ENERGIA ELECTRICA	92,32€	0,00€	92,32€	0,00€	0,00€	
2015 66003627	ALAMEDA DE ANDALUCIA-S/N, CUARTEL-D/ ANTEQUERA 31/	11 9330 22100 ANEJOS, DESARROLLO RURAL, GESTIÓN DEL PATRIMONIO ENERGIA ELECTRICA	37,93€	0,00€	37,93€	0,00€	0,00€	
2015 66003632	PARQUE MARIA CRISTINA-BOMBA, LAGO . ANTEQUERA MALA	11 165 22100 ANEJOS, DESARROLLO RURAL, ALUMBRADO PÚBLICO ENERGIA ELECTRICA	388,02€	0,00€	388,02€	0,00€	0,00€	
2015 66003633	PZ DE LA FUENTE-S/N COLG.PEÑA, LLANOS DE ANTEQUERA	11 9330 22100 ANEJOS, DESARROLLO RURAL, GESTIÓN DEL PATRIMONIO ENERGIA ELECTRICA	41,43€	0,00€	41,43€	0,00€	0,00€	
2015 66003656	CAMPILLO ALTO-C.P. S/N COLEGIO 22/05/2015 - 22/06/	11 9330 22100 ANEJOS, DESARROLLO RURAL, GESTIÓN DEL PATRIMONIO ENERGIA ELECTRICA	675,93€	0,00€	675,93€	0,00€	0,00€	

SUMA Y SIGUE	1.022.880,19€	3.061.178,96€	1.620.910,84€	2.463.148,31€	0,00€

EXPEDIENTE:: 2018INTERV000001
Fecha: 22/02/2018
Hora: 00:00
Und. reg:REGISTRO GENERAL

FIRMANTE - FECHA
FRANCISCO DE PAULA DIAZ ARGUELLES-INTERVENTOR - 19/09/2018
serialNumber=S2833002E,CN=Sello de tiempo TS@ - @firma,OU=Secretaría General de Administración Digital,O=Secretaría de Estado de Función Pública,C=ES - 19/09/2018 11:20:00

La autenticidad de este documento se puede comprobar con el código 07E2000A02D000G2B7W5R8N2C2 en la web del Ayto. Antequera

LISTADO DE ACREEDORES POR OPERACIONES PENDIENTES DE APLICAR A PRESUPUESTO

DESCRIPCIÓN DE GASTO		APLICACIÓN PRESUPUESTARIA	IMPORTE PENDIENTE DE APLICAR A PRESUPUESTO				IMPORTE PAGADO	OBSERVACIONES
CÓDIGO	DENOMINACIÓN		A 1 DE ENERO	ABONOS	CARGOS	A 31 DE DICIEMBRE	A 31 DE DICIEMBRE	
		SUMA ANTERIOR	1.022.880,19€	3.061.178,96€	1.620.910,84€	2.463.148,31€	0,00€	
2015 66003661	999416494796 - INFANTE DON FERNANDO 70-CONSISTORIA	11 9330 22100 ANEJOS, DESARROLLO RURAL, GESTIÓN DEL PATRIMONIO ENERGIA ELECTRICA	4.405,61€	0,00€	4.405,61€	0,00€	0,00€	
2015 66002877	010494844343 - LUGAR CORTIJO GUERRERO-ANTENA - 01/	11 9330 22100 ANEJOS, DESARROLLO RURAL, GESTIÓN DEL PATRIMONIO ENERGIA ELECTRICA WIFI	104,10€	0,00€	104,10€	0,00€	0,00€	
2015 66003227	010494236324 - LUGAR LLANOS LOS-S/N ALCALDÍA - 01/	11 9330 22100 ANEJOS, DESARROLLO RURAL, GESTIÓN DEL PATRIMONIO ENERGIA ELECTRICA	40,45€	0,00€	40,45€	0,00€	0,00€	
2015 66003159	MANUEL GRANADOS 66 OFIC INEM - 30/06/2015 - 31/07/	11 9330 22100 ANEJOS, DESARROLLO RURAL, GESTIÓN DEL PATRIMONIO ENERGIA ELECTRICA	14,42€	0,00€	14,42€	0,00€	0,00€	
2015 66003207	010493662794 - CAPUCHINOS-S/N JEFATURA-D - 01/07/2	11 9330 22100 ANEJOS, DESARROLLO RURAL, GESTIÓN DEL PATRIMONIO ENERGIA ELECTRICA	33,42€	0,00€	33,42€	0,00€	0,00€	
2015 66003178	010494323401 - CUESTA TALAVERA-UR ALBARIZAS - 13/0	11 165 22100 ANEJOS, DESARROLLO RURAL, ALUMBRADO PÚBLICO ENERGIA ELECTRICA	86,18€	0,00€	86,18€	0,00€	0,00€	
2015 66003201	010493662775 - PARQUE MARIA CRISTINA-BOMBA - 21/07	11 165 22100 ANEJOS, DESARROLLO RURAL, ALUMBRADO PÚBLICO ENERGIA ELECTRICA	91,11€	0,00€	91,11€	0,00€	0,00€	
2015 66003550	999411584555 - CALZADA 31 . ANTEQUERA MALAGA - 07/	11 9330 22100 ANEJOS, DESARROLLO RURAL, GESTIÓN DEL PATRIMONIO ENERGIA ELECTRICA	571,10€	0,00€	571,10€	0,00€	0,00€	

SUMA Y SIGUE	1.028.226,58€	3.061.178,96€	1.626.257,23€	2.463.148,31€	0,00€

EXPEDIENTE:: 2018INTERV000001
Fecha: 22/02/2018
Hora: 00:00
Und. reg:REGISTRO GENERAL

FIRMANTE - FECHA
FRANCISCO DE PAULA DIAZ ARGUELLES-INTERVENTOR - 19/09/2018
serialNumber=S2833002E,CN=Sello de tiempo TS@ - @firma,OU=Secretaría General de Administración Digital,O=Secretaría de Estado de Función Pública,C=ES - 19/09/2018 11:20:00

La autenticidad de este documento se puede comprobar con el código 07E2000A02D000G2B7W5R8N2C2 en la web del Ayto. Antequera

LISTADO DE ACREEDORES POR OPERACIONES PENDIENTES DE APLICAR A PRESUPUESTO

DESCRIPCIÓN DE GASTO CÓDIGO	DENOMINACIÓN	APLICACIÓN PRESUPUESTARIA	IMPORTE PENDIENTE DE APLICAR A PRESUPUESTO A 1 DE ENERO	ABONOS	CARGOS	A 31 DE DICIEMBRE	IMPORTE PAGADO A 31 DE DICIEMBRE	OBSERVACIONES
		SUMA ANTERIOR	1.028.226,58€	3.061.178,96€	1.626.257,23€	2.463.148,31€	0,00€	
2015 66003558	999411603845 - ANTONIO GONZALEZ-COLEGIO . - 31/03/	11 9330 22100 ANEJOS, DESARROLLO RURAL, GESTIÓN DEL PATRIMONIO ENERGIA ELECTRICA	1.292,34€	0,00€	1.292,34€	0,00€	0,00€	
2015 66003576	ANTONIO GONZALEZ-COLEGIO . CARTAOJAL 31/08/2015 -	11 9330 22100 ANEJOS, DESARROLLO RURAL, GESTIÓN DEL PATRIMONIO ENERGIA ELECTRICA	788,58€	0,00€	788,58€	0,00€	0,00€	
2015 66003588	CAMINO CAMPSA-S/N . ANTEQUERA, MALAGA, 17/08/2015	11 9330 22100 ANEJOS, DESARROLLO RURAL, GESTIÓN DEL PATRIMONIO ENERGIA ELECTRICA	76,94€	0,00€	76,94€	0,00€	0,00€	
2015 66004792	S/FRA. NÚM: 0115300668 FECHA: 10/12/2015 Por la im	04 24145 61171 MANTENIMIENTO, OBRAS, OBRAS AEPSA 2015 CREACION DE NUEVA PLAZA	131,10€	0,00€	131,10€	0,00€	0,00€	
2015 66004795	S/FRA. NÚM: 0115300669 FECHA: 10/12/2015 Por la im	04 24145 61138 MANTENIMIENTO, OBRAS, OBRAS AEPSA 2015 SERVICIO MANTENIMIENTO Y	262,20€	0,00€	262,20€	0,00€	0,00€	
2015 66004797	S/FRA. NÚM: 0115280525 FECHA: 24/11/2015 Por la im	04 24145 61165 MANTENIMIENTO, OBRAS, OBRAS AEPSA 2015 RENOVACION CUBIERTAS	95,78€	0,00€	95,78€	0,00€	0,00€	
2015 66004808	S/FRA. NÚM: 0115302384 FECHA: 15/12/2015 8 RECONOC	04 24145 61165 MANTENIMIENTO, OBRAS, OBRAS AEPSA 2015 RENOVACION CUBIERTAS	336,56€	0,00€	336,56€	0,00€	0,00€	
2015 66004719	S/FRA. NÚM: 001748 FECHA: 30/09/2015 CHALECO AMARI	04 9330 22199 MANTENIMIENTO, OBRAS, GESTIÓN DEL PATRIMONIO OTROS SUMINISTROS	13,36€	0,00€	13,36€	0,00€	0,00€	

SUMA Y SIGUE	1.031.223,44€	3.061.178,96€	1.629.254,09€	2.463.148,31€	0,00€

EXPEDIENTE:: 2018INTERV000001
Fecha: 22/02/2018
Hora: 00:00
Und. reg:REGISTRO GENERAL

FIRMANTE - FECHA
FRANCISCO DE PAULA DIAZ ARGUELLES-INTERVENTOR - 19/09/2018
serialNumber=S2833002E,CN=Sello de tiempo TS@ - @firma,OU=Secretaría General de Administración Digital,O=Secretaría de Estado de Función Pública,C=ES - 19/09/2018 11:20:00

La autenticidad de este documento se puede comprobar con el código 07E2000A02D000G2B7W5R8N2C2 en la web del Ayto. Antequera

LISTADO DE ACREEDORES POR OPERACIONES PENDIENTES DE APLICAR A PRESUPUESTO

DESCRIPCIÓN DE GASTO		APLICACIÓN	IMPORTE PENDIENTE DE APLICAR A PRESUPUESTO				IMPORTE PAGADO	OBSERVACIONES
CÓDIGO	DENOMINACIÓN	PRESUPUESTARIA	A 1 DE ENERO	ABONOS	CARGOS	A 31 DE DICIEMBRE	A 31 DE DICIEMBRE	
		SUMA ANTERIOR	1.031.223,44€	3.061.178,96€	1.629.254,09€	2.463.148,31€	0,00€	
2015 66004722	S/FRA. NÚM: 18 FECHA: 24/09/2015 ROJO ANDALUCIA AB	04 15320 210 MANTENIMIENTO, OBRAS, PAVIMENTACIÓN DE VÍAS INFRAESTRUCTURAS Y BIENES	99,50€	0,00€	99,50€	0,00€	0,00€	
2015 66004419	S/FRA. NÚM: A 2621 FECHA: 02/12/2015 2015/PGAYUN00	04 9330 212 MANTENIMIENTO, OBRAS, GESTIÓN DEL PATRIMONIO EDIFICIOS Y OTRAS	143,39€	0,00€	143,39€	0,00€	0,00€	
2015 66004283	S/FRA. NÚM: 220 FECHA: 04/11/2015 Gasto combustibl	04 15320 22103 MANTENIMIENTO, OBRAS, PAVIMENTACIÓN DE VÍAS COMBUSTIBLES Y	24,00€	0,00€	0,00€	24,00€	0,00€	
2015 66004452	S/FRA. NÚM: 2015079 FECHA: 02/12/2015 Arena y Grav	04 171 210 MANTENIMIENTO, OBRAS, PARQUES Y JARDINES INFRAESTRUCTURAS Y BIENES	696,96€	0,00€	696,96€	0,00€	0,00€	
2015 66004118	S/FRA. NÚM: 302 FECHA: 01/11/2015 CUADRADO GALVANI	07 130 22111 SEGURIDAD CIUDADANA, ADMINISTRACIÓN GENERAL DE SUMINISTROS DE REPUESTO	357,19€	0,00€	357,19€	0,00€	0,00€	
2015 66004119	S/FRA. NÚM: 83 FECHA: 01/11/2015 RECTANGULAR 40X2	07 130 22699 SEGURIDAD CIUDADANA, ADMINISTRACIÓN GENERAL DE OTROS GASTOS DIVERSOS	32,67€	0,00€	32,67€	0,00€	0,00€	
2015 66004138	S/FRA. NÚM: 1639 FECHA: 09/11/2015 SELLO Y MATERIA	07 130 22699 SEGURIDAD CIUDADANA, ADMINISTRACIÓN GENERAL DE OTROS GASTOS DIVERSOS	121,46€	0,00€	121,46€	0,00€	0,00€	
2015 66004840	S/FRA. NÚM: 0115304543 FECHA: 16/12/2015 2 RECONOC	04 24145 61179 MANTENIMIENTO, OBRAS, OBRAS AEPSA 2015 CREACION APARACAMIENTO	84,14€	0,00€	84,14€	0,00€	0,00€	

SUMA Y SIGUE	1.032.782,75€	3.061.178,96€	1.630.789,40€	2.463.172,31€	0,00€

EXPEDIENTE:: 2018INTERV000001
Fecha: 22/02/2018
Hora: 00:00
Und. reg:REGISTRO GENERAL

FIRMANTE - FECHA
FRANCISCO DE PAULA DIAZ ARGUELLES-INTERVENTOR - 19/09/2018
serialNumber=S2833002E,CN=Sello de tiempo TS@ - @firma,OU=Secretaría General de Administración Digital,O=Secretaría de Estado de Función Pública,C=ES - 19/09/2018 11:20:00

La autenticidad de este documento se puede comprobar con el código 07E2000A02D000G2B7W5R8N2C2 en la web del Ayto. Antequera

LISTADO DE ACREEDORES POR OPERACIONES PENDIENTES DE APLICAR A PRESUPUESTO

DESCRIPCIÓN DE GASTO CÓDIGO	DENOMINACIÓN	APLICACIÓN PRESUPUESTARIA	IMPORTE PENDIENTE DE APLICAR A PRESUPUESTO A 1 DE ENERO	ABONOS	CARGOS	A 31 DE DICIEMBRE	IMPORTE PAGADO A 31 DE DICIEMBRE	OBSERVACIONES
		SUMA ANTERIOR	1.032.782,75€	3.061.178,96€	1.630.789,40€	2.463.172,31€	0,00€	
2015 66004844	S/FRA. NÚM: 0115304537 FECHA: 16/12/2015 3 RECONOC	04 24145 61163 MANTENIMIENTO, OBRAS, OBRAS AEPSA 2015 AMPLIACION ACERADOS	126,21€	0,00€	126,21€	0,00€	0,00€	
2015 66002128	010494712656 - CASA ALBERQUILLA LA-ANTENA-. - 01/1	11 165 22100 ANEJOS, DESARROLLO RURAL, ALUMBRADO PÚBLICO ENERGIA ELECTRICA	11,07€	0,00€	11,07€	0,00€	0,00€	
2015 66003654	999411586037 - INFANTE DON FERNANDO 70-CONSISTORIA	11 9330 22100 ANEJOS, DESARROLLO RURAL, GESTIÓN DEL PATRIMONIO ENERGIA ELECTRICA	679,20€	0,00€	679,20€	0,00€	0,00€	
2015 66004567	S/FRA. NÚM: P1M501N0462806 FECHA: 02/12/2015 UR	11 9330 22100 ANEJOS, DESARROLLO RURAL, GESTIÓN DEL PATRIMONIO ENERGIA ELECTRICA	639,39€	0,00€	639,39€	0,00€	0,00€	
2015 66004569	S/FRA. NÚM: P1M501N0405660 FECHA: 23/11/2015 CAM	11 9330 22100 ANEJOS, DESARROLLO RURAL, GESTIÓN DEL PATRIMONIO ENERGIA ELECTRICA	300,07€	0,00€	300,07€	0,00€	0,00€	
2015 66004579	S/FRA. NÚM: P1M501N0401619 FECHA: 23/11/2015 BAR	11 9330 22100 ANEJOS, DESARROLLO RURAL, GESTIÓN DEL PATRIMONIO ENERGIA ELECTRICA	249,91€	0,00€	249,91€	0,00€	0,00€	
2015 66004583	S/FRA. NÚM: PZZ501N0160801 FECHA: 02/12/2015 PLA	11 9330 22100 ANEJOS, DESARROLLO RURAL, GESTIÓN DEL PATRIMONIO ENERGIA ELECTRICA	9.819,79€	0,00€	9.819,79€	0,00€	0,00€	
2015 66004071	S/FRA. NÚM: 197 FECHA: 29/10/2015 BORDILLO DE GRAN	04 24145 61107 MANTENIMIENTO, OBRAS, OBRAS AEPSA 2015 REURBANIZACION DE CALLE	12.400,08€	0,00€	12.400,08€	0,00€	0,00€	
		SUMA Y SIGUE	1.057.008,47€	3.061.178,96€	1.655.015,12€	2.463.172,31€	0,00€	

EXPEDIENTE:: 2018INTERV000001
Fecha: 22/02/2018
Hora: 00:00
Und. reg:REGISTRO GENERAL

FIRMANTE - FECHA
FRANCISCO DE PAULA DIAZ ARGUELLES-INTERVENTOR - 19/09/2018
serialNumber=S2833002E,CN=Sello de tiempo TS@ - @firma,OU=Secretaría General de Administración Digital,O=Secretaría de Estado de Función Pública,C=ES - 19/09/2018 11:20:00

La autenticidad de este documento se puede comprobar con el código 07E2000A02D000G2B7W5R8N2C2 en la web del Ayto. Antequera

LISTADO DE ACREEDORES POR OPERACIONES PENDIENTES DE APLICAR A PRESUPUESTO

DESCRIPCIÓN DE GASTO CÓDIGO	DENOMINACIÓN	APLICACIÓN PRESUPUESTARIA	IMPORTE PENDIENTE DE APLICAR A PRESUPUESTO A 1 DE ENERO	ABONOS	CARGOS	A 31 DE DICIEMBRE	IMPORTE PAGADO A 31 DE DICIEMBRE	OBSERVACIONES
		SUMA ANTERIOR	1.057.008,47€	3.061.178,96€	1.655.015,12€	2.463.172,31€	0,00€	
2015 66004456	S/FRA. NÚM: DGT15000114835 FECHA: 01/12/2015 Movis	11 9200 62505 ANEJOS, DESARROLLO RURAL, ADMINISTRACIÓN GENERAL MATERIAL DIVERSO	3.489,64€	0,00€	3.489,64€	0,00€	0,00€	
2015 66004691	S/FRA. NÚM: 1215 FECHA: 16/12/2015 TABLEROS ELECCI	01 9200 22000 REGIMEN INTERIOR Y ADMINISTRACIÓN GENERAL ORDINARIO NO	582,69€	0,00€	582,69€	0,00€	0,00€	
2015 66004598	S/FRA. NÚM: 20150384 FECHA: 04/12/2015 VITRALES, C	04 9330 212 MANTENIMIENTO, OBRAS, GESTIÓN DEL PATRIMONIO EDIFICIOS Y OTRAS	75,18€	0,00€	75,18€	0,00€	0,00€	
2015 66004399	S/FRA. NÚM: 2015485 FECHA: 19/11/2015 Alojamiento	07 135 22699 SEGURIDAD CIUDADANA, PROTECCIÓN CIVIL OTROS GASTOS DIVERSOS	181,50€	0,00€	181,50€	0,00€	0,00€	
2015 66002742	010494256334 - COLONIA SANTA ANA-S/N LOCAL - 29/05	11 9330 22100 ANEJOS, DESARROLLO RURAL, GESTIÓN DEL PATRIMONIO ENERGIA ELECTRICA	334,81€	0,00€	334,81€	0,00€	0,00€	
2015 66002757	010494682297 - URBANIZAC. CABELLO - 18/06/2015 - 3	11 9330 22100 ANEJOS, DESARROLLO RURAL, GESTIÓN DEL PATRIMONIO ENERGIA ELECTRICA	33,46€	0,00€	33,46€	0,00€	0,00€	
2015 66002759	010493726296 - HIGUERA VIEJA-S/N . VILLANUEVA - 23	11 9330 22100 ANEJOS, DESARROLLO RURAL, GESTIÓN DEL PATRIMONIO ENERGIA ELECTRICA	56,14€	0,00€	56,14€	0,00€	0,00€	
2015 66004776	S/FRA. NÚM: 000317 FECHA: 16/12/2015 CUBA	04 15320 210 MANTENIMIENTO, OBRAS, PAVIMENTACIÓN DE VÍAS INFRAESTRUCTURAS Y BIENES	79,86€	0,00€	79,86€	0,00€	0,00€	

SUMA Y SIGUE	1.061.841,75€	3.061.178,96€	1.659.848,40€	2.463.172,31€	0,00€

EXPEDIENTE:: 2018INTERV000001
Fecha: 22/02/2018
Hora: 00:00
Und. reg:REGISTRO GENERAL

FIRMANTE - FECHA
FRANCISCO DE PAULA DIAZ ARGUELLES-INTERVENTOR - 19/09/2018
serialNumber=S2833002E,CN=Sello de tiempo TS@ - @firma,OU=Secretaría General de Administración Digital,O=Secretaría de Estado de Función Pública,C=ES - 19/09/2018 11:20:00

La autenticidad de este documento se puede comprobar con el código 07E2000A02D000G2B7W5R8N2C2 en la web del Ayto. Antequera

LISTADO DE ACREEDORES POR OPERACIONES PENDIENTES DE APLICAR A PRESUPUESTO

DESCRIPCIÓN DE GASTO		APLICACIÓN	IMPORTE PENDIENTE DE APLICAR A PRESUPUESTO				IMPORTE PAGADO	OBSERVACIONES
CÓDIGO	DENOMINACIÓN	PRESUPUESTARIA	A 1 DE ENERO	ABONOS	CARGOS	A 31 DE DICIEMBRE	A 31 DE DICIEMBRE	
		SUMA ANTERIOR	1.061.841,75€	3.061.178,96€	1.659.848,40€	2.463.172,31€	0,00€	
2015 66003591	CAMPILLO ALTO-C.P. S/N COLEGIO 26/01/2015 - 23/02/	11 9330 22100 ANEJOS, DESARROLLO RURAL, GESTIÓN DEL PATRIMONIO ENERGIA ELECTRICA	659,89€	0,00€	659,89€	0,00€	0,00€	
2015 66002868	010493792807 - GRANADA-S/N . VILLANUEVA DE - 15/04	11 9330 22100 ANEJOS, DESARROLLO RURAL, GESTIÓN DEL PATRIMONIO ENERGIA ELECTRICA	235,43€	0,00€	235,43€	0,00€	0,00€	
2015 66002900	PLAZA DE LAS DESCALZAS-S/N - 01/03/2015 - 19/03/2	11 165 22100 ANEJOS, DESARROLLO RURAL, ALUMBRADO PÚBLICO ENERGIA ELECTRICA	11,07€	0,00€	11,07€	0,00€	0,00€	
2015 66002849	010493849314 - LUGAR PARTIDO LAGUNILLAS-S/N . - 16	11 9330 22100 ANEJOS, DESARROLLO RURAL, GESTIÓN DEL PATRIMONIO ENERGIA ELECTRICA	153,46€	0,00€	153,46€	0,00€	0,00€	
2015 66003630	CAMINO CAMPSA-VALDEALANES, ANTEQUERA MALAGA, 16/08	11 9330 22100 ANEJOS, DESARROLLO RURAL, GESTIÓN DEL PATRIMONIO ENERGIA ELECTRICA OTRAS	25,01€	0,00€	25,01€	0,00€	0,00€	
2015 66003638	CIUDAD DE SALAMANCA 24-LOCAL, AYUNTA ANTEQUERA 16/	11 165 22100 ANEJOS, DESARROLLO RURAL, ALUMBRADO PÚBLICO ENERGIA ELECTRICA	34,73€	0,00€	34,73€	0,00€	0,00€	
2015 66003639	ALAMEDA DE ANDALUCIA-S/N, CUARTEL-D/ ANTEQUERA 31/	11 9330 22100 ANEJOS, DESARROLLO RURAL, GESTIÓN DEL PATRIMONIO ENERGIA ELECTRICA	40,95€	0,00€	40,95€	0,00€	0,00€	
2015 66003641	LUGAR PARTIDO LAGUNILLAS-S/N ., ANTEQUERA 15/07/20	11 9330 22100 ANEJOS, DESARROLLO RURAL, GESTIÓN DEL PATRIMONIO ENERGIA ELECTRICA	143,18€	0,00€	143,18€	0,00€	0,00€	

SUMA Y SIGUE	1.063.145,47€	3.061.178,96€	1.661.152,12€	2.463.172,31€	0,00€

EXPEDIENTE:: 2018INTERV000001
Fecha: 22/02/2018
Hora: 00:00
Und. reg:REGISTRO GENERAL

FIRMANTE - FECHA
FRANCISCO DE PAULA DIAZ ARGUELLES-INTERVENTOR - 19/09/2018
serialNumber=S2833002E,CN=Sello de tiempo TS@ - @firma,OU=Secretaría General de Administración Digital,O=Secretaría de Estado de Función Pública,C=ES - 19/09/2018 11:20:00

La autenticidad de este documento se puede comprobar con el código 07E2000A02D000G2B7W5R8N2C2 en la web del Ayto. Antequera

LISTADO DE ACREEDORES POR OPERACIONES PENDIENTES DE APLICAR A PRESUPUESTO

DESCRIPCIÓN DE GASTO CÓDIGO	DENOMINACIÓN	APLICACIÓN PRESUPUESTARIA	IMPORTE PENDIENTE DE APLICAR A PRESUPUESTO A 1 DE ENERO	ABONOS	CARGOS	A 31 DE DICIEMBRE	IMPORTE PAGADO A 31 DE DICIEMBRE	OBSERVACIONES
		SUMA ANTERIOR	1.063.145,47€	3.061.178,96€	1.661.152,12€	2.463.172,31€	0,00€	
2015 66003645	CAMPILLO ALTO-C.P. S/N COLEGIO 24/04/2015 - 22/05/	11 9330 22100 ANEJOS, DESARROLLO RURAL, GESTIÓN DEL PATRIMONIO ENERGIA ELECTRICA	643,26€	0,00€	643,26€	0,00€	0,00€	
2015 66003649	VERA CRUZ-S/N. . ANTEQUERA MALAGA 05/08/2015 - 04/	11 9330 22100 ANEJOS, DESARROLLO RURAL, GESTIÓN DEL PATRIMONIO ENERGIA ELECTRICA	122,66€	0,00€	122,66€	0,00€	0,00€	
2015 66003650	CARRETEROS 8 CULTURA-D/ ANTEQUERA MALAGA 10/08/201	11 9330 22100 ANEJOS, DESARROLLO RURAL, GESTIÓN DEL PATRIMONIO ENERGIA ELECTRICA	335,57€	0,00€	335,57€	0,00€	0,00€	
2015 66002854	010493662834 - HERRADORES 6 . ANTEQUERA - 11/03/20	11 165 22100 ANEJOS, DESARROLLO RURAL, ALUMBRADO PÚBLICO ENERGIA ELECTRICA	95,11€	0,00€	95,11€	0,00€	0,00€	
2015 66002858	- CARRETEROS-CULTURA ASCE - 01/04/2015 - 01/05/201	11 9330 22100 ANEJOS, DESARROLLO RURAL, GESTIÓN DEL PATRIMONIO ENERGIA ELECTRICA	49,42€	0,00€	49,42€	0,00€	0,00€	
2015 66002884	010493663142 - CUESTA ARCHIDONA . ANTEQUERA - 07/0	11 165 22100 ANEJOS, DESARROLLO RURAL, ALUMBRADO PÚBLICO ENERGIA ELECTRICA	676,15€	0,00€	676,15€	0,00€	0,00€	
2015 66002912	010494470296 - PASEO LOS COLEGIALES-S/N AL P - 01/	11 165 22100 ANEJOS, DESARROLLO RURAL, ALUMBRADO PÚBLICO ENERGIA ELECTRICA	1.085,06€	0,00€	1.085,06€	0,00€	0,00€	
2015 66003332	S/FRA. NÚM: 00000724 FECHA: 22/09/2015 REFERENCIA	04 24145 61163 MANTENIMIENTO, OBRAS, OBRAS AEPSA 2015 AMPLIACION ACERADOS	493,86€	0,00€	493,86€	0,00€	0,00€	

SUMA Y SIGUE	1.066.646,56€	3.061.178,96€	1.664.653,21€	2.463.172,31€	0,00€

EXPEDIENTE:: 2018INTERV000001
Fecha: 22/02/2018
Hora: 00:00
Und. reg:REGISTRO GENERAL

FIRMANTE - FECHA
FRANCISCO DE PAULA DIAZ ARGUELLES-INTERVENTOR - 19/09/2018
serialNumber=S2833002E,CN=Sello de tiempo TS@ - @firma,OU=Secretaría General de Administración Digital,O=Secretaría de Estado de Función Pública,C=ES - 19/09/2018 11:20:00

La autenticidad de este documento se puede comprobar con el código 07E2000A02D000G2B7W5R8N2C2 en la web del Ayto. Antequera

LISTADO DE ACREEDORES POR OPERACIONES PENDIENTES DE APLICAR A PRESUPUESTO

DESCRIPCIÓN DE GASTO		APLICACIÓN PRESUPUESTARIA	IMPORTE PENDIENTE DE APLICAR A PRESUPUESTO				IMPORTE PAGADO	OBSERVACIONES
CÓDIGO	DENOMINACIÓN		A 1 DE ENERO	ABONOS	CARGOS	A 31 DE DICIEMBRE	A 31 DE DICIEMBRE	
		SUMA ANTERIOR	1.066.646,56€	3.061.178,96€	1.664.653,21€	2.463.172,31€	0,00€	
2015 66003333	S/FRA. NÚM: 00000723 FECHA: 22/09/2015 REFERENCIA	04 24145 61107 MANTENIMIENTO, OBRAS, OBRAS AEPSA 2015 REURBANIZACION DE CALLE	344,03€	0,00€	344,03€	0,00€	0,00€	
2015 66003862	S/FRA. NÚM: 03 FECHA: 06/05/2015 REPARTO DE LOS GA	04 151 60903 MANTENIMIENTO, OBRAS, URBANISMO: PLANEAMIENTO, GASTOS URBANIZACION PLAN	14.663,87€	0,00€	14.663,87€	0,00€	0,00€	
2015 66002227	010493680850 - ALCALA . ANTEQUERA MALAGA - 01/01/2	11 165 22100 ANEJOS, DESARROLLO RURAL, ALUMBRADO PÚBLICO ENERGIA ELECTRICA	826,94€	0,00€	826,94€	0,00€	0,00€	
2015 66003192	010494844343 - LUGAR CORTIJO GUERRERO-ANTENA - 30/	11 9330 22100 ANEJOS, DESARROLLO RURAL, GESTIÓN DEL PATRIMONIO ENERGIA ELECTRICA WIFI	132,18€	0,00€	132,18€	0,00€	0,00€	
2015 66003551	999411586056 - ESTEPA 29-OFICINAS S.G. OFI - 28/01	11 9330 22100 ANEJOS, DESARROLLO RURAL, GESTIÓN DEL PATRIMONIO ENERGIA ELECTRICA	291,66€	0,00€	291,66€	0,00€	0,00€	
2015 66003554	999411596628 - ALAMEDA DE ANDALUCIA-PLAZA - 31/03/	11 9330 22100 ANEJOS, DESARROLLO RURAL, GESTIÓN DEL PATRIMONIO ENERGIA ELECTRICA	900,71€	0,00€	900,71€	0,00€	0,00€	
2015 66002320	085028503125 - ALTOS DE SANTA CATALINA-CENTRO - 01	11 165 22100 ANEJOS, DESARROLLO RURAL, ALUMBRADO PÚBLICO ENERGIA ELECTRICA	909,36€	0,00€	909,36€	0,00€	0,00€	
2015 66004558	S/FRA. NÚM: P1M501N0480923 FECHA: 03/12/2015 SAN	11 165 22100 ANEJOS, DESARROLLO RURAL, ALUMBRADO PÚBLICO ENERGIA ELECTRICA	127,74€	0,00€	127,74€	0,00€	0,00€	
		SUMA Y SIGUE	1.084.843,05€	3.061.178,96€	1.682.849,70€	2.463.172,31€	0,00€	

EXPEDIENTE:: 2018INTERV000001
Fecha: 22/02/2018
Hora: 00:00
Und. reg:REGISTRO GENERAL

FIRMANTE - FECHA
FRANCISCO DE PAULA DIAZ ARGUELLES-INTERVENTOR - 19/09/2018
serialNumber=S2833002E,CN=Sello de tiempo TS@ - @firma,OU=Secretaría General de Administración Digital,O=Secretaría de Estado de Función Pública,C=ES - 19/09/2018 11:20:00

La autenticidad de este documento se puede comprobar con el código 07E2000A02D000G2B7W5R8N2C2 en la web del Ayto. Antequera

LISTADO DE ACREEDORES POR OPERACIONES PENDIENTES DE APLICAR A PRESUPUESTO

DESCRIPCIÓN DE GASTO		APLICACIÓN PRESUPUESTARIA	IMPORTE PENDIENTE DE APLICAR A PRESUPUESTO				IMPORTE PAGADO	OBSERVACIONES
CÓDIGO	DENOMINACIÓN		A 1 DE ENERO	ABONOS	CARGOS	A 31 DE DICIEMBRE	A 31 DE DICIEMBRE	
		SUMA ANTERIOR	1.084.843,05€	3.061.178,96€	1.682.849,70€	2.463.172,31€	0,00€	
2015 66004571	S/FRA. NÚM: P1M501N0401618 FECHA: 23/11/2015 COR	11 9330 22100 ANEJOS, DESARROLLO RURAL, GESTIÓN DEL PATRIMONIO ENERGIA ELECTRICA	1.052,16€	0,00€	1.052,16€	0,00€	0,00€	
2015 66004573	S/FRA. NÚM: P1M501N0402029 FECHA: 23/11/2015 AVE	11 9330 22100 ANEJOS, DESARROLLO RURAL, GESTIÓN DEL PATRIMONIO ENERGIA ELECTRICA	685,38€	0,00€	685,38€	0,00€	0,00€	
2015 66004582	S/FRA. NÚM: PZZ501N0157428 FECHA: 02/12/2015 LUG	11 9330 22100 ANEJOS, DESARROLLO RURAL, GESTIÓN DEL PATRIMONIO ENERGIA ELECTRICA OTRAS	2.352,39€	0,00€	2.352,39€	0,00€	0,00€	
2015 66002751	010494213636 - PLAZA MERCADO DE ABASTOS 46 . - 01/	11 9330 22100 ANEJOS, DESARROLLO RURAL, GESTIÓN DEL PATRIMONIO ENERGIA ELECTRICA	94,63€	0,00€	94,63€	0,00€	0,00€	
2015 66002773	010493884987 - CAMINO CAMPSA-S/N . ANTEQUERA - 16/	11 9330 22100 ANEJOS, DESARROLLO RURAL, GESTIÓN DEL PATRIMONIO ENERGIA ELECTRICA	100,95€	0,00€	100,95€	0,00€	0,00€	
2015 66003636	PLAZA DEL CARMEN IGLESIA, 14/08/2015 - 15/09/2015	11 165 22100 ANEJOS, DESARROLLO RURAL, ALUMBRADO PÚBLICO ENERGIA ELECTRICA	59,21€	0,00€	59,21€	0,00€	0,00€	
2015 66003640	GRANADA-S/N . VILLANUEVA DE, CAUCHE MALAGA, 13/08/	11 9330 22100 ANEJOS, DESARROLLO RURAL, GESTIÓN DEL PATRIMONIO ENERGIA ELECTRICA	296,64€	0,00€	296,64€	0,00€	0,00€	
2015 66002233	010494713612 - LA QUINTA-111,PCL.9000 MOT - 01/01/	11 165 22100 ANEJOS, DESARROLLO RURAL, ALUMBRADO PÚBLICO ENERGIA ELECTRICA	31,17€	0,00€	31,17€	0,00€	0,00€	

SUMA Y SIGUE	1.089.515,58€	3.061.178,96€	1.687.522,23€	2.463.172,31€	0,00€	(O045)

EXPEDIENTE:: 2018INTERV000001
Fecha: 22/02/2018
Hora: 00:00
Und. reg:REGISTRO GENERAL

FIRMANTE - FECHA
FRANCISCO DE PAULA DIAZ ARGUELLES-INTERVENTOR - 19/09/2018
serialNumber=S2833002E,CN=Sello de tiempo TS@ - @firma,OU=Secretaría General de Administración Digital,O=Secretaría de Estado de Función Pública,C=ES - 19/09/2018 11:20:00

La autenticidad de este documento se puede comprobar con el código 07E2000A02D000G2B7W5R8N2C2 en la web del Ayto. Antequera

LISTADO DE ACREEDORES POR OPERACIONES PENDIENTES DE APLICAR A PRESUPUESTO

DESCRIPCIÓN DE GASTO CÓDIGO	DENOMINACIÓN	APLICACIÓN PRESUPUESTARIA	IMPORTE PENDIENTE DE APLICAR A PRESUPUESTO A 1 DE ENERO	ABONOS	CARGOS	A 31 DE DICIEMBRE	IMPORTE PAGADO A 31 DE DICIEMBRE	OBSERVACIONES
		SUMA ANTERIOR	1.089.515,58€	3.061.178,96€	1.687.522,23€	2.463.172,31€	0,00€	
2015 66002247	CAMINO CEMENTERIO-S/N ., ANTEQUERA MALAGA, - 01/01	11 165 22100 ANEJOS, DESARROLLO RURAL, ALUMBRADO PÚBLICO ENERGIA ELECTRICA	662,38€	0,00€	662,38€	0,00€	0,00€	
2015 66002293	MALAGA 10 ESCUELAS D - 01/01/2015 - 01/02/2015,ES	11 9330 22100 ANEJOS, DESARROLLO RURAL, GESTIÓN DEL PATRIMONIO ENERGIA ELECTRICA	122,83€	0,00€	122,83€	0,00€	0,00€	
2015 66002251	POLIGONO PARQUE EMPRESARIAL, ESTE-AP9 . ANTEQUERA	11 165 22100 ANEJOS, DESARROLLO RURAL, ALUMBRADO PÚBLICO ENERGIA ELECTRICA	64,12€	0,00€	64,12€	0,00€	0,00€	
2015 66002889	010493663464 - SAN RAFAEL 2 MARAVILL.D - 27/03/201	11 9330 22100 ANEJOS, DESARROLLO RURAL, GESTIÓN DEL PATRIMONIO ENERGIA ELECTRICA	124,55€	0,00€	124,55€	0,00€	0,00€	
2015 66002285	085029256468 - DONCELLAS-OBRAS ANTEQUERA - 07/01/2	04 15320 210 MANTENIMIENTO, OBRAS, PAVIMENTACIÓN DE VÍAS INFRAESTRUCTURAS Y BIENES	20,21€	0,00€	20,21€	0,00€	0,00€	
2015 66003751	S/FRA. NÚM: 000886 FECHA: 31/05/2015 BRIDA NEGRA N	04 15320 210 MANTENIMIENTO, OBRAS, PAVIMENTACIÓN DE VÍAS INFRAESTRUCTURAS Y BIENES	17,67€	0,00€	17,67€	0,00€	0,00€	
2015 66003567	SAN SALVADOR ILUMINA ALCAZABA 05/08/2015 - 04/09/2	11 165 22100 ANEJOS, DESARROLLO RURAL, ALUMBRADO PÚBLICO ENERGIA ELECTRICA	136,54€	0,00€	136,54€	0,00€	0,00€	
2015 66003571	CAMPILLO ALTO C.P. 24/03/2015 - 24/04/2015 ES00311	11 9330 22100 ANEJOS, DESARROLLO RURAL, GESTIÓN DEL PATRIMONIO ENERGIA ELECTRICA	676,01€	0,00€	676,01€	0,00€	0,00€	

SUMA Y SIGUE	1.091.339,89€	3.061.178,96€	1.689.346,54€	2.463.172,31€	0,00€

EXPEDIENTE:: 2018INTERV000001
Fecha: 22/02/2018
Hora: 00:00
Und. reg:REGISTRO GENERAL

FIRMANTE - FECHA
FRANCISCO DE PAULA DIAZ ARGUELLES-INTERVENTOR - 19/09/2018
serialNumber=S2833002E,CN=Sello de tiempo TS@ - @firma,OU=Secretaría General de Administración Digital,O=Secretaría de Estado de Función Pública,C=ES - 19/09/2018 11:20:00

La autenticidad de este documento se puede comprobar con el código 07E2000A02D000G2B7W5R8N2C2 en la web del Ayto. Antequera

LISTADO DE ACREEDORES POR OPERACIONES PENDIENTES DE APLICAR A PRESUPUESTO

DESCRIPCIÓN DE GASTO		APLICACIÓN PRESUPUESTARIA	IMPORTE PENDIENTE DE APLICAR A PRESUPUESTO				IMPORTE PAGADO	OBSERVACIONES
CÓDIGO	DENOMINACIÓN		A 1 DE ENERO	ABONOS	CARGOS	A 31 DE DICIEMBRE	A 31 DE DICIEMBRE	
		SUMA ANTERIOR	1.091.339,89€	3.061.178,96€	1.689.346,54€	2.463.172,31€	0,00€	
2015 66003572	CAMPILLO ALTO C.P. 22/07/2015 - 20/08/2015 ES00311	11 9330 22100 ANEJOS, DESARROLLO RURAL, GESTIÓN DEL PATRIMONIO ENERGIA ELECTRICA	645,68€	0,00€	645,68€	0,00€	0,00€	
2015 66003580	CRUZ BLANCA-S/N . ANTEQUERA, MALAGA, 31/07/2015 -	11 165 22100 ANEJOS, DESARROLLO RURAL, ALUMBRADO PÚBLICO ENERGIA ELECTRICA	16,77€	0,00€	16,77€	0,00€	0,00€	
2015 66003622	FLORES-COLEGIO LA JOYA MALAGA 31/08/2015 - 30/09/2	11 9330 22100 ANEJOS, DESARROLLO RURAL, GESTIÓN DEL PATRIMONIO ENERGIA ELECTRICA	615,12€	0,00€	615,12€	0,00€	0,00€	
2015 66003952	CARRETERA SEVILLA-ALBARIZA, ALBARIZAS ANTEQUERA 09	11 9330 22100 ANEJOS, DESARROLLO RURAL, GESTIÓN DEL PATRIMONIO ENERGIA ELECTRICA OTRAS	189,21€	0,00€	189,21€	0,00€	0,00€	
2015 66003960	CAMINO CAMPSA-VALDEALANES, ANTEQUERA MALAGA,ES0031	11 9330 22100 ANEJOS, DESARROLLO RURAL, GESTIÓN DEL PATRIMONIO ENERGIA ELECTRICA OTRAS	27,27€	0,00€	27,27€	0,00€	0,00€	
2015 66003963	PLAZA MERCADO DE ABASTOS 6 ., 31/08/2015 - 30/09/2	11 9330 22100 ANEJOS, DESARROLLO RURAL, GESTIÓN DEL PATRIMONIO ENERGIA ELECTRICA	216,21€	0,00€	216,21€	0,00€	0,00€	
2015 66002737	010493792807 - GRANADA-S/N . VILLANUEVA DE - 14/06	11 9330 22100 ANEJOS, DESARROLLO RURAL, GESTIÓN DEL PATRIMONIO ENERGIA ELECTRICA	325,39€	0,00€	325,39€	0,00€	0,00€	
2015 66002915	010494764745 - CORTIJO PUERTO EL B AP-PASADO - 15/	11 165 22100 ANEJOS, DESARROLLO RURAL, ALUMBRADO PÚBLICO ENERGIA ELECTRICA	164,52€	0,00€	164,52€	0,00€	0,00€	

SUMA Y SIGUE	1.093.540,06€	3.061.178,96€	1.691.546,71€	2.463.172,31€	0,00€

EXPEDIENTE:: 2018INTERV000001
Fecha: 22/02/2018
Hora: 00:00
Und. reg:REGISTRO GENERAL

FIRMANTE - FECHA
FRANCISCO DE PAULA DIAZ ARGUELLES-INTERVENTOR - 19/09/2018
serialNumber=S2833002E,CN=Sello de tiempo TS@ - @firma,OU=Secretaría General de Administración Digital,O=Secretaría de Estado de Función Pública,C=ES - 19/09/2018 11:20:00

La autenticidad de este documento se puede comprobar con el código 07E2000A02D000G2B7W5R8N2C2 en la web del Ayto. Antequera

LISTADO DE ACREEDORES POR OPERACIONES PENDIENTES DE APLICAR A PRESUPUESTO

DESCRIPCIÓN DE GASTO		APLICACIÓN PRESUPUESTARIA	IMPORTE PENDIENTE DE APLICAR A PRESUPUESTO				IMPORTE PAGADO	OBSERVACIONES
CÓDIGO	DENOMINACIÓN		A 1 DE ENERO	ABONOS	CARGOS	A 31 DE DICIEMBRE	A 31 DE DICIEMBRE	
		SUMA ANTERIOR	1.093.540,06€	3.061.178,96€	1.691.546,71€	2.463.172,31€	0,00€	
2015 66002769	010494713612 - LA QUINTA-111,PCL.9000 MOT - 01/06/	11 165 22100 ANEJOS, DESARROLLO RURAL, ALUMBRADO PÚBLICO ENERGIA ELECTRICA	112,71€	0,00€	112,71€	0,00€	0,00€	
2015 66002283	010493662946 - PORTERIA . ANTEQUERA MALAGA - 01/01	11 165 22100 ANEJOS, DESARROLLO RURAL, ALUMBRADO PÚBLICO ENERGIA ELECTRICA	677,22€	0,00€	677,22€	0,00€	0,00€	
2015 66002914	010493682496 - ANTONIO GONZALEZ-S/N. - 01/01/2015	11 165 22100 ANEJOS, DESARROLLO RURAL, ALUMBRADO PÚBLICO ENERGIA ELECTRICA	1.364,32€	0,00€	1.364,32€	0,00€	0,00€	
2015 66002318	010494904615 - LUGAR CORTIJO LA HIGUERA-LOMAS - 01	11 165 22100 ANEJOS, DESARROLLO RURAL, ALUMBRADO PÚBLICO ENERGIA ELECTRICA	171,13€	0,00€	171,13€	0,00€	0,00€	
2015 66003926	BARRIO ESTACION . ANTEQUERA MALAGA 04/09/2015 - 05	11 9330 22100 ANEJOS, DESARROLLO RURAL, GESTIÓN DEL PATRIMONIO ENERGIA ELECTRICA	683,60€	0,00€	683,60€	0,00€	0,00€	
2015 66003932	HERREZUELOS 1-OFICINA ANTEQUERA 16/09/2015 - 20/10	11 9330 22100 ANEJOS, DESARROLLO RURAL, GESTIÓN DEL PATRIMONIO ENERGIA ELECTRICA	841,95€	0,00€	841,95€	0,00€	0,00€	
2015 66003941	ORTIZ RECIO A.P., BOBADILLA-ESTACION MALAGA, 27/09	11 165 22100 ANEJOS, DESARROLLO RURAL, ALUMBRADO PÚBLICO ENERGIA ELECTRICA	15,06€	0,00€	15,06€	0,00€	0,00€	
2015 66003944	ANCHA-CARLOS I FUENTE, CARTAOJAL MALAGA, 31/08/201	11 165 22100 ANEJOS, DESARROLLO RURAL, ALUMBRADO PÚBLICO ENERGIA ELECTRICA	15,26€	0,00€	15,26€	0,00€	0,00€	

SUMA Y SIGUE	1.097.421,31€	3.061.178,96€	1.695.427,96€	2.463.172,31€	0,00€

EXPEDIENTE:: 2018INTERV000001
Fecha: 22/02/2018
Hora: 00:00
Und. reg:REGISTRO GENERAL

FIRMANTE - FECHA
FRANCISCO DE PAULA DIAZ ARGUELLES-INTERVENTOR - 19/09/2018
serialNumber=S2833002E,CN=Sello de tiempo TS@ - @firma,OU=Secretaría General de Administración Digital,O=Secretaría de Estado de Función Pública,C=ES - 19/09/2018 11:20:00

La autenticidad de este documento se puede comprobar con el código 07E2000A02D000G2B7W5R8N2C2 en la web del Ayto. Antequera

LISTADO DE ACREEDORES POR OPERACIONES PENDIENTES DE APLICAR A PRESUPUESTO

DESCRIPCIÓN DE GASTO CÓDIGO	DENOMINACIÓN	APLICACIÓN PRESUPUESTARIA	IMPORTE PENDIENTE DE APLICAR A PRESUPUESTO A 1 DE ENERO	ABONOS	CARGOS	A 31 DE DICIEMBRE	IMPORTE PAGADO A 31 DE DICIEMBRE	OBSERVACIONES
		SUMA ANTERIOR	1.097.421,31€	3.061.178,96€	1.695.427,96€	2.463.172,31€	0,00€	
2015 66004004	S/FRA. NÚM: 202 FECHA: 06/10/2015 Gasto combustibl	04 15320 22103 MANTENIMIENTO, OBRAS, PAVIMENTACIÓN DE VÍAS COMBUSTIBLES Y	98,00€	0,00€	98,00€	0,00€	0,00€	
2015 66004008	S/FRA. NÚM: 206 FECHA: 06/10/2015 Gasto combustibl	04 15320 22103 MANTENIMIENTO, OBRAS, PAVIMENTACIÓN DE VÍAS COMBUSTIBLES Y	78,54€	0,00€	78,54€	0,00€	0,00€	
2015 66004011	S/FRA. NÚM: 209 FECHA: 06/10/2015 Gastos combustib	04 15320 22103 MANTENIMIENTO, OBRAS, PAVIMENTACIÓN DE VÍAS COMBUSTIBLES Y	25,00€	0,00€	25,00€	0,00€	0,00€	
2015 66002315	010493663881 - ANTONIO GONZALEZ . CARTAOJAL - 01/0	11 165 22100 ANEJOS, DESARROLLO RURAL, ALUMBRADO PÚBLICO ENERGIA ELECTRICA	289,96€	0,00€	289,96€	0,00€	0,00€	
2015 66002262	010493884987 - CAMINO CAMPSA-S/N . ANTEQUERA - 16/	11 9330 22100 ANEJOS, DESARROLLO RURAL, GESTIÓN DEL PATRIMONIO ENERGIA ELECTRICA OTRAS	129,78€	0,00€	129,78€	0,00€	0,00€	
2015 66002894	010494519003 - MORALEDA ANTEQUERA MALAGA - 13/03/2	11 165 22100 ANEJOS, DESARROLLO RURAL, ALUMBRADO PÚBLICO ENERGIA ELECTRICA	109,17€	0,00€	109,17€	0,00€	0,00€	
2015 66004806	S/FRA. NÚM: 0115280531 FECHA: 24/11/2015 Por la im	04 24145 61169 MANTENIMIENTO, OBRAS, OBRAS AEPSA 2015 REURBANIZACION DE CALLE	143,67€	0,00€	143,67€	0,00€	0,00€	
2015 66005017	S/FRA. NÚM: 44 FECHA: 23/12/2015 IVA FACTURA REFER	11 170 22699 ANEJOS, DESARROLLO RURAL, ADMINISTRACIÓN GENERAL OTROS GASTOS DIVERSOS	102,90€	0,00€	102,90€	0,00€	0,00€	

SUMA Y SIGUE	1.098.398,33€	3.061.178,96€	1.696.404,98€	2.463.172,31€	0,00€

EXPEDIENTE:: 2018INTERV000001
Fecha: 22/02/2018
Hora: 00:00
Und. reg:REGISTRO GENERAL

FIRMANTE - FECHA
FRANCISCO DE PAULA DIAZ ARGUELLES-INTERVENTOR - 19/09/2018
serialNumber=S2833002E,CN=Sello de tiempo TS@ - @firma,OU=Secretaría General de Administración Digital,O=Secretaría de Estado de Función Pública,C=ES - 19/09/2018 11:20:00

La autenticidad de este documento se puede comprobar con el código 07E2000A02D000G2B7W5R8N2C2 en la web del Ayto. Antequera

LISTADO DE ACREEDORES POR OPERACIONES PENDIENTES DE APLICAR A PRESUPUESTO

DESCRIPCIÓN DE GASTO		APLICACIÓN	IMPORTE PENDIENTE DE APLICAR A PRESUPUESTO				IMPORTE PAGADO	OBSERVACIONES
CÓDIGO	DENOMINACIÓN	PRESUPUESTARIA	A 1 DE ENERO	ABONOS	CARGOS	A 31 DE DICIEMBRE	A 31 DE DICIEMBRE	
		SUMA ANTERIOR	1.098.398,33€	3.061.178,96€	1.696.404,98€	2.463.172,31€	0,00€	
2015 66005019	S/FRA. NÚM: 000335 FECHA: 23/12/2015 SERVICIO DE G	04 24145 61179 MANTENIMIENTO, OBRAS, OBRAS AEPSA 2015 CREACION APARACAMIENTO	338,80€	0,00€	338,80€	0,00€	0,00€	
2015 66004526	S/FRA. NÚM: S1M501N0218524 FECHA: 17/11/2015 : U	11 9330 22100 ANEJOS, DESARROLLO RURAL, GESTIÓN DEL PATRIMONIO ENERGIA ELECTRICA	59,42€	0,00€	59,42€	0,00€	0,00€	
2015 66004531	S/FRA. NÚM: P1M501N0401616 FECHA: 23/11/2015 CAR	11 9330 22100 ANEJOS, DESARROLLO RURAL, GESTIÓN DEL PATRIMONIO ENERGIA ELECTRICA	628,64€	0,00€	628,64€	0,00€	0,00€	
2015 66004536	S/FRA. NÚM: S1M501N0248881 FECHA: 24/11/2015 PAR	11 165 22100 ANEJOS, DESARROLLO RURAL, ALUMBRADO PÚBLICO ENERGIA ELECTRICA	306,28€	0,00€	306,28€	0,00€	0,00€	
2015 66004539	S/FRA. NÚM: P1M501N0361095 FECHA: 16/11/2015 HER	11 9330 22100 ANEJOS, DESARROLLO RURAL, GESTIÓN DEL PATRIMONIO ENERGIA ELECTRICA	474,17€	0,00€	474,17€	0,00€	0,00€	
2015 66004543	S/FRA. NÚM: S1M501N0279772 FECHA: 02/12/2015 ALA	11 9330 22100 ANEJOS, DESARROLLO RURAL, GESTIÓN DEL PATRIMONIO ENERGIA ELECTRICA	43,35€	0,00€	43,35€	0,00€	0,00€	
2015 66004545	S/FRA. NÚM: S1M501N0237058 FECHA: 20/11/2015JESU	11 165 22100 ANEJOS, DESARROLLO RURAL, ALUMBRADO PÚBLICO ENERGIA ELECTRICA	35,47€	0,00€	35,47€	0,00€	0,00€	
2015 66004546	S/FRA. NÚM: S1M501N0264740 FECHA: 27/11/2015 COL	11 165 22100 ANEJOS, DESARROLLO RURAL, ALUMBRADO PÚBLICO ENERGIA ELECTRICA	205,16€	0,00€	205,16€	0,00€	0,00€	

SUMA Y SIGUE	1.100.489,62€	3.061.178,96€	1.698.496,27€	2.463.172,31€	0,00€

EXPEDIENTE:: 2018INTERV000001
Fecha: 22/02/2018
Hora: 00:00
Und. reg:REGISTRO GENERAL

FIRMANTE - FECHA
FRANCISCO DE PAULA DIAZ ARGUELLES-INTERVENTOR - 19/09/2018
serialNumber=S2833002E,CN=Sello de tiempo TS@ - @firma,OU=Secretaría General de Administración Digital,O=Secretaría de Estado de Función Pública,C=ES - 19/09/2018 11:20:00

La autenticidad de este documento se puede comprobar con el código 07E2000A02D000G2B7W5R8N2C2 en la web del Ayto. Antequera

LISTADO DE ACREEDORES POR OPERACIONES PENDIENTES DE APLICAR A PRESUPUESTO

DESCRIPCIÓN DE GASTO CÓDIGO	DENOMINACIÓN	APLICACIÓN PRESUPUESTARIA	IMPORTE PENDIENTE DE APLICAR A PRESUPUESTO A 1 DE ENERO	ABONOS	CARGOS	A 31 DE DICIEMBRE	IMPORTE PAGADO A 31 DE DICIEMBRE	OBSERVACIONES
		SUMA ANTERIOR	1.100.489,62€	3.061.178,96€	1.698.496,27€	2.463.172,31€	0,00€	
2015 66004750	S/FRA. NÚM: 000644 FECHA: 16/12/2015 VIALES	04 15320 210 MANTENIMIENTO, OBRAS, PAVIMENTACIÓN DE VÍAS INFRAESTRUCTURAS Y BIENES	226,51€	0,00€	226,51€	0,00€	0,00€	
2015 66004765	S/FRA. NÚM: 000628 FECHA: 16/12/2015 CARTAOJAL	04 15321 210 MANTENIMIENTO, OBRAS, VIAS PUBLICAS ANEJOS INFRAESTRUCTURAS Y BIENES	14,04€	0,00€	14,04€	0,00€	0,00€	
2015 66004952	S/FRA. NÚM: 244 FECHA: 07/12/2015 Gasto combustibl	04 15320 22103 MANTENIMIENTO, OBRAS, PAVIMENTACIÓN DE VÍAS COMBUSTIBLES Y	160,00€	0,00€	160,00€	0,00€	0,00€	
2015 66004974	S/FRA. NÚM: 1144 FECHA: 22/12/2015 GASTOS OFICINA	08 493 22699 IGUALDAD, EQUIDAD, PROTECCIÓN DE OTROS GASTOS DIVERSOS	850,00€	0,00€	850,00€	0,00€	0,00€	
2015 66005029	S/FRA. NÚM: 60-L598-010819 FECHA: 28/12/2015 FACTU	11 9200 22200 ANEJOS, DESARROLLO RURAL, ADMINISTRACIÓN GENERAL SERVICIOS DE	4.250,08€	0,00€	4.250,08€	0,00€	0,00€	
2015 66004857	S/FRA. NÚM: 001939 FECHA: 31/10/2015 DIN-7505A M-6	04 9330 212 MANTENIMIENTO, OBRAS, GESTIÓN DEL PATRIMONIO EDIFICIOS Y OTRAS	3,09€	0,00€	3,09€	0,00€	0,00€	
2015 66005073	S/FRA. NÚM: 11 FECHA: 29/12/2015 SACO DE CE2015/PG	04 24145 61169 MANTENIMIENTO, OBRAS, OBRAS AEPSA 2015 REURBANIZACION DE CALLE	292,94€	0,00€	292,94€	0,00€	0,00€	
2015 66005078	S/FRA. NÚM: S1M501N0077357 FECHA: 06/10/2015 MOL	11 9330 22100 ANEJOS, DESARROLLO RURAL, GESTIÓN DEL PATRIMONIO ENERGIA ELECTRICA OTRAS	27,31€	0,00€	27,31€	0,00€	0,00€	

SUMA Y SIGUE	1.106.313,59€	3.061.178,96€	1.704.320,24€	2.463.172,31€	0,00€

EXPEDIENTE:: 2018INTERV000001
Fecha: 22/02/2018
Hora: 00:00
Und. reg:REGISTRO GENERAL

FIRMANTE - FECHA
FRANCISCO DE PAULA DIAZ ARGUELLES-INTERVENTOR - 19/09/2018
serialNumber=S2833002E,CN=Sello de tiempo TS@ - @firma,OU=Secretaría General de Administración Digital,O=Secretaría de Estado de Función Pública,C=ES - 19/09/2018 11:20:00

La autenticidad de este documento se puede comprobar con el código 07E2000A02D000G2B7W5R8N2C2 en la web del Ayto. Antequera

LISTADO DE ACREEDORES POR OPERACIONES PENDIENTES DE APLICAR A PRESUPUESTO

DESCRIPCIÓN DE GASTO		APLICACIÓN	IMPORTE PENDIENTE DE APLICAR A PRESUPUESTO				IMPORTE PAGADO	OBSERVACIONES
CÓDIGO	DENOMINACIÓN	PRESUPUESTARIA	A 1 DE ENERO	ABONOS	CARGOS	A 31 DE DICIEMBRE	A 31 DE DICIEMBRE	
		SUMA ANTERIOR	1.106.313,59€	3.061.178,96€	1.704.320,24€	2.463.172,31€	0,00€	
2015 66005084	S/FRA. NÚM: P1M501N0404730 FECHA: 23/11/2015 ALT	11 9330 22100 ANEJOS, DESARROLLO RURAL, GESTIÓN DEL PATRIMONIO ENERGIA ELECTRICA	470,15€	0,00€	470,15€	0,00€	0,00€	
2015 66004882	S/FRA. NÚM: 10 FECHA: 16/12/2015 MANTENIMIENTO VIA	04 15320 210 MANTENIMIENTO, OBRAS, PAVIMENTACIÓN DE VÍAS INFRAESTRUCTURAS Y BIENES	7.163,20€	0,00€	7.163,20€	0,00€	0,00€	
2015 66004272	S/FRA. NÚM: 2015075 FECHA: 18/11/2015 CONTENEDOR D	04 24145 61107 MANTENIMIENTO, OBRAS, OBRAS AEPSA 2015 REURBANIZACION DE CALLE	3.282,73€	0,00€	3.282,73€	0,00€	0,00€	
2015 66004728	S/FRA. NÚM: A 2694 FECHA: 16/12/2015 FERIA CARTAOJ	11 3380 210 ANEJOS, DESARROLLO RURAL, FIESTAS POPULARES Y INFRAESTRUCTURAS Y BIENES	92,40€	0,00€	92,40€	0,00€	0,00€	
2015 66004740	S/FRA. NÚM: A 2684 FECHA: 16/12/2015 RECINTO FERI	04 15320 210 MANTENIMIENTO, OBRAS, PAVIMENTACIÓN DE VÍAS INFRAESTRUCTURAS Y BIENES	1.071,81€	0,00€	1.071,81€	0,00€	0,00€	
2015 66004627	S/FRA. NÚM: 11 FECHA: 09/12/2015 Peldaños Blanco M	04 24145 61167 MANTENIMIENTO, OBRAS, OBRAS AEPSA 2015 RENOVACION ACERADOS	139,15€	0,00€	139,15€	0,00€	0,00€	
2015 66004645	S/FRA. NÚM: 2015085 FECHA: 13/12/2015 Grava	04 24145 61163 MANTENIMIENTO, OBRAS, OBRAS AEPSA 2015 AMPLIACION ACERADOS	239,58€	0,00€	239,58€	0,00€	0,00€	
2015 66004693	S/FRA. NÚM: 001950 FECHA: 31/10/2015 TUBO 1-1/2 NE	04 15321 210 MANTENIMIENTO, OBRAS, VIAS PUBLICAS ANEJOS INFRAESTRUCTURAS Y BIENES	77,68€	0,00€	77,68€	0,00€	0,00€	

SUMA Y SIGUE	1.118.850,29€	3.061.178,96€	1.716.856,94€	2.463.172,31€	0,00€

EXPEDIENTE:: 2018INTERV000001
Fecha: 22/02/2018
Hora: 00:00
Und. reg:REGISTRO GENERAL

FIRMANTE - FECHA
FRANCISCO DE PAULA DIAZ ARGUELLES-INTERVENTOR - 19/09/2018
serialNumber=S2833002E,CN=Sello de tiempo TS@ - @firma,OU=Secretaría General de Administración Digital,O=Secretaría de Estado de Función Pública,C=ES - 19/09/2018 11:20:00

La autenticidad de este documento se puede comprobar con el código 07E2000A02D000G2B7W5R8N2C2 en la web del Ayto. Antequera

LISTADO DE ACREEDORES POR OPERACIONES PENDIENTES DE APLICAR A PRESUPUESTO

DESCRIPCIÓN DE GASTO CÓDIGO	DENOMINACIÓN	APLICACIÓN PRESUPUESTARIA	IMPORTE PENDIENTE DE APLICAR A PRESUPUESTO A 1 DE ENERO	ABONOS	CARGOS	A 31 DE DICIEMBRE	IMPORTE PAGADO A 31 DE DICIEMBRE	OBSERVACIONES
		SUMA ANTERIOR	1.118.850,29€	3.061.178,96€	1.716.856,94€	2.463.172,31€	0,00€	
2015 66004696	S/FRA. NÚM: 001743 FECHA: 30/09/2015 ALAMBRE SIFER	04 171 210 MANTENIMIENTO, OBRAS, PARQUES Y JARDINES INFRAESTRUCTURAS Y BIENES	3,75€	0,00€	3,75€	0,00€	0,00€	
2015 66003556	085004597834 - HIGUERA VIEJA ZNA-D/M HOGAR - 27/02	11 9330 22100 ANEJOS, DESARROLLO RURAL, GESTIÓN DEL PATRIMONIO ENERGIA ELECTRICA	653,70€	0,00€	653,70€	0,00€	0,00€	
2015 66003562	999411605540 - CUESTA BARBACANAS-S/N ARCHIVO - 31/	11 9330 22100 ANEJOS, DESARROLLO RURAL, GESTIÓN DEL PATRIMONIO ENERGIA ELECTRICA	1.359,91€	0,00€	1.359,91€	0,00€	0,00€	
2015 66003575	ESTEPA 25 BOB.PUEB.D BOBADILLA, MALAGA,ES003110352	11 9330 22100 ANEJOS, DESARROLLO RURAL, GESTIÓN DEL PATRIMONIO ENERGIA ELECTRICA	6,51€	0,00€	6,51€	0,00€	0,00€	
2015 66003577	999436519061 - INFANTE,67 01/09/2015 - 30/09/2015	11 9330 22100 ANEJOS, DESARROLLO RURAL, GESTIÓN DEL PATRIMONIO ENERGIA ELECTRICA OTRAS	3.638,51€	0,00€	3.638,51€	0,00€	0,00€	
2015 66003581	BARRIO ESTACION . ANTEQUERA 05/08/2015 - 04/09/201	11 9330 22100 ANEJOS, DESARROLLO RURAL, GESTIÓN DEL PATRIMONIO ENERGIA ELECTRICA	404,79€	0,00€	404,79€	0,00€	0,00€	
2015 66002725	010493662874 - PLAZA MERCADO DE ABASTOS 6 . - 01/0	11 9330 22100 ANEJOS, DESARROLLO RURAL, GESTIÓN DEL PATRIMONIO ENERGIA ELECTRICA	318,33€	0,00€	318,33€	0,00€	0,00€	
2015 66003253	085028980745 - AVENIDA DE LA VEGA 8 ANTEQUERA - 13	11 9330 22100 ANEJOS, DESARROLLO RURAL, GESTIÓN DEL PATRIMONIO ENERGIA ELECTRICA	26,64€	0,00€	26,64€	0,00€	0,00€	
		SUMA Y SIGUE	1.125.262,43€	3.061.178,96€	1.723.269,08€	2.463.172,31€	0,00€	

EXPEDIENTE:: 2018INTERV000001
Fecha: 22/02/2018
Hora: 00:00
Und. reg:REGISTRO GENERAL

FIRMANTE - FECHA
FRANCISCO DE PAULA DIAZ ARGUELLES-INTERVENTOR - 19/09/2018
serialNumber=S2833002E,CN=Sello de tiempo TS@ - @firma,OU=Secretaría General de Administración Digital,O=Secretaría de Estado de Función Pública,C=ES - 19/09/2018 11:20:00

La autenticidad de este documento se puede comprobar con el código 07E2000A02D000G2B7W5R8N2C2 en la web del Ayto. Antequera

LISTADO DE ACREEDORES POR OPERACIONES PENDIENTES DE APLICAR A PRESUPUESTO

DESCRIPCIÓN DE GASTO CÓDIGO	DENOMINACIÓN	APLICACIÓN PRESUPUESTARIA	IMPORTE PENDIENTE DE APLICAR A PRESUPUESTO A 1 DE ENERO	ABONOS	CARGOS	A 31 DE DICIEMBRE	IMPORTE PAGADO A 31 DE DICIEMBRE	OBSERVACIONES
		SUMA ANTERIOR	1.125.262,43€	3.061.178,96€	1.723.269,08€	2.463.172,31€	0,00€	
2015 66002325	010494050840 - BARRIO SAN CARLOS BORROMEO 1 - 01/0	11 165 22100 ANEJOS, DESARROLLO RURAL, ALUMBRADO PÚBLICO ENERGIA ELECTRICA	325,54€	0,00€	325,54€	0,00€	0,00€	
2015 66003976	JESUS-APARCAMIENTO POZO, ANTEQUERA 31/08/2015 - 30	11 165 22100 ANEJOS, DESARROLLO RURAL, ALUMBRADO PÚBLICO ENERGIA ELECTRICA	34,32€	0,00€	34,32€	0,00€	0,00€	
2015 66002905	- LUGAR LLANOS LOS-S/N ALCALDÍA - 01/04/2015 - 01/	11 9330 22100 ANEJOS, DESARROLLO RURAL, GESTIÓN DEL PATRIMONIO ENERGIA ELECTRICA	39,83€	0,00€	39,83€	0,00€	0,00€	
2015 66003910	PLAZA FERNANDEZ VIAGA-BIBLIOTECA ANTEQUERA 30/09/2	11 9330 22100 ANEJOS, DESARROLLO RURAL, GESTIÓN DEL PATRIMONIO ENERGIA ELECTRICA	1.468,54€	0,00€	1.468,54€	0,00€	0,00€	
2015 66003930	LUGAR PARTIDO ROMERAL-FUENTE ANTEQUERA 31/08/2015	11 165 22100 ANEJOS, DESARROLLO RURAL, ALUMBRADO PÚBLICO ENERGIA ELECTRICA	591,58€	0,00€	591,58€	0,00€	0,00€	
2015 66003950	GRANADA-C/ ALMERIA ANTEQUERA, MALAGA, 22/09/2015 -	11 165 22100 ANEJOS, DESARROLLO RURAL, ALUMBRADO PÚBLICO ENERGIA ELECTRICA	15,39€	0,00€	15,39€	0,00€	0,00€	
2015 66001627	S/FRA. NÚM: 00598 FECHA: 15/06/2015 PAPEL A-4 120G	07 135 22699 SEGURIDAD CIUDADANA, PROTECCIÓN CIVIL OTROS GASTOS DIVERSOS	8,65€	0,00€	8,65€	0,00€	0,00€	
2015 66002299	010494419794 - LUGAR LOS NOGALES-S/N C.T. - 01/01/	11 165 22100 ANEJOS, DESARROLLO RURAL, ALUMBRADO PÚBLICO ENERGIA ELECTRICA	291,28€	0,00€	291,28€	0,00€	0,00€	

SUMA Y SIGUE	1.128.037,56€	3.061.178,96€	1.726.044,21€	2.463.172,31€	0,00€

EXPEDIENTE:: 2018INTERV000001
Fecha: 22/02/2018
Hora: 00:00
Und. reg:REGISTRO GENERAL

FIRMANTE - FECHA
FRANCISCO DE PAULA DIAZ ARGUELLES-INTERVENTOR - 19/09/2018
serialNumber=S2833002E,CN=Sello de tiempo TS@ - @firma,OU=Secretaría General de Administración Digital,O=Secretaría de Estado de Función Pública,C=ES - 19/09/2018 11:20:00

La autenticidad de este documento se puede comprobar con el código 07E2000A02D000G2B7W5R8N2C2 en la web del Ayto. Antequera

LISTADO DE ACREEDORES POR OPERACIONES PENDIENTES DE APLICAR A PRESUPUESTO

DESCRIPCIÓN DE GASTO CÓDIGO	DENOMINACIÓN	APLICACIÓN PRESUPUESTARIA	IMPORTE PENDIENTE DE APLICAR A PRESUPUESTO A 1 DE ENERO	ABONOS	CARGOS	A 31 DE DICIEMBRE	IMPORTE PAGADO A 31 DE DICIEMBRE	OBSERVACIONES
		SUMA ANTERIOR	1.128.037,56€	3.061.178,96€	1.726.044,21€	2.463.172,31€	0,00€	
2015 66002733	010493662815 - PLAZA DE LOS ESCRIBANOS-A-S/N - 08/	11 9330 22100 ANEJOS, DESARROLLO RURAL, GESTIÓN DEL PATRIMONIO ENERGIA ELECTRICA	154,65€	0,00€	154,65€	0,00€	0,00€	
2015 66002735	- CAMINO CAMPSA-VALDEALANES - 15/06/2015 - 15/07/	11 9330 22100 ANEJOS, DESARROLLO RURAL, GESTIÓN DEL PATRIMONIO ENERGIA ELECTRICA OTRAS	25,01€	0,00€	25,01€	0,00€	0,00€	
2015 66002275	010494841395 - POLIGONO PARQUE EMPRESARIAL - 01/01	11 165 22100 ANEJOS, DESARROLLO RURAL, ALUMBRADO PÚBLICO ENERGIA ELECTRICA	104,25€	0,00€	104,25€	0,00€	0,00€	
2015 66002277	010493666050 - LUGAR PARTIDO CAÑADA PAREJA . - 13/	11 165 22100 ANEJOS, DESARROLLO RURAL, ALUMBRADO PÚBLICO ENERGIA ELECTRICA	332,48€	0,00€	332,48€	0,00€	0,00€	
2015 66002284	POLIGONO PARQUE EMPRESARIAL, ESTE-AP6 . ANTEQUERA	11 165 22100 ANEJOS, DESARROLLO RURAL, ALUMBRADO PÚBLICO ENERGIA ELECTRICA	20,76€	0,00€	20,76€	0,00€	0,00€	
2015 66002319	010494449314 - LUGAR CORTIJO LA - 01/01/2015 - 01/	11 165 22100 ANEJOS, DESARROLLO RURAL, ALUMBRADO PÚBLICO ENERGIA ELECTRICA	205,22€	0,00€	205,22€	0,00€	0,00€	
2015 66004586	S/FRA. NÚM: PZZ501N0158490 FECHA: 02/12/2015 SAN	11 9330 22100 ANEJOS, DESARROLLO RURAL, GESTIÓN DEL PATRIMONIO ENERGIA ELECTRICA	2.318,58€	0,00€	2.318,58€	0,00€	0,00€	
2015 66004059	S/FRA. NÚM: 60-J555-000116 FECHA: 28/10/2015 FACTU	11 9200 22200 ANEJOS, DESARROLLO RURAL, ADMINISTRACIÓN GENERAL SERVICIOS DE	1.810,16€	0,00€	1.810,16€	0,00€	0,00€	

SUMA Y SIGUE	1.133.008,67€	3.061.178,96€	1.731.015,32€	2.463.172,31€	0,00€

EXPEDIENTE:: 2018INTERV000001
Fecha: 22/02/2018
Hora: 00:00
Und. reg:REGISTRO GENERAL

FIRMANTE - FECHA
FRANCISCO DE PAULA DIAZ ARGUELLES-INTERVENTOR - 19/09/2018
serialNumber=S2833002E,CN=Sello de tiempo TS@ - @firma,OU=Secretaría General de Administración Digital,O=Secretaría de Estado de Función Pública,C=ES - 19/09/2018 11:20:00

La autenticidad de este documento se puede comprobar con el código 07E2000A02D000G2B7W5R8N2C2 en la web del Ayto. Antequera

LISTADO DE ACREEDORES POR OPERACIONES PENDIENTES DE APLICAR A PRESUPUESTO

DESCRIPCIÓN DE GASTO		APLICACIÓN	IMPORTE PENDIENTE DE APLICAR A PRESUPUESTO				IMPORTE PAGADO	OBSERVACIONES
CÓDIGO	DENOMINACIÓN	PRESUPUESTARIA	A 1 DE ENERO	ABONOS	CARGOS	A 31 DE DICIEMBRE	A 31 DE DICIEMBRE	
		SUMA ANTERIOR	1.133.008,67€	3.061.178,96€	1.731.015,32€	2.463.172,31€	0,00€	
2015 66004503	S/FRA. NÚM: P1M501N0456457 FECHA: 02/12/2015 FLO	11 9330 22100 ANEJOS, DESARROLLO RURAL, GESTIÓN DEL PATRIMONIO ENERGIA ELECTRICA	959,57€	0,00€	959,57€	0,00€	0,00€	
2015 66004506	S/FRA. NÚM: P1M501N0456462 FECHA: 02/12/2015 ANT	11 9330 22100 ANEJOS, DESARROLLO RURAL, GESTIÓN DEL PATRIMONIO ENERGIA ELECTRICA	1.464,74€	0,00€	1.464,74€	0,00€	0,00€	
2015 66004514	S/FRA. NÚM: S1M501N0258928 FECHA: 26/11/2015MANU	11 9330 22100 ANEJOS, DESARROLLO RURAL, GESTIÓN DEL PATRIMONIO ENERGIA ELECTRICA	14,40€	0,00€	14,40€	0,00€	0,00€	
2015 66004528	S/FRA. NÚM: S1M501N0282804 FECHA: 03/12/2015 VIR	11 9330 22100 ANEJOS, DESARROLLO RURAL, GESTIÓN DEL PATRIMONIO ENERGIA ELECTRICA	57,17€	0,00€	57,17€	0,00€	0,00€	
2015 66004757	S/FRA. NÚM: 000636 FECHA: 16/12/2015 RECINTO FERIA	04 15320 210 MANTENIMIENTO, OBRAS, PAVIMENTACIÓN DE VÍAS INFRAESTRUCTURAS Y BIENES	98,01€	0,00€	98,01€	0,00€	0,00€	
2015 66005025	S/FRA. NÚM: 14 FECHA: 28/12/2015 BILLETES DE TREN	01 912 23000 REGIMEN INTERIOR Y ÓRGANOS DE GOBIERNO DE LOS MIEMBROS DE LOS	257,64€	0,00€	257,64€	0,00€	0,00€	
2015 66004869	S/FRA. NÚM: 16 FECHA: 15/12/2015 MATERIALES DE CON	04 24145 61165 MANTENIMIENTO, OBRAS, OBRAS AEPSA 2015 RENOVACION CUBIERTAS	3.399,86€	0,00€	3.399,86€	0,00€	0,00€	
2015 66005092	S/FRA. NÚM: P1M501N0456463 FECHA: 02/12/2015 CUE	11 9330 22100 ANEJOS, DESARROLLO RURAL, GESTIÓN DEL PATRIMONIO ENERGIA ELECTRICA	1.590,74€	0,00€	1.590,74€	0,00€	0,00€	

SUMA Y SIGUE	1.140.850,80€	3.061.178,96€	1.738.857,45€	2.463.172,31€	0,00€

EXPEDIENTE:: 2018INTERV000001
Fecha: 22/02/2018
Hora: 00:00
Und. reg:REGISTRO GENERAL

FIRMANTE - FECHA
FRANCISCO DE PAULA DIAZ ARGUELLES-INTERVENTOR - 19/09/2018
serialNumber=S2833002E,CN=Sello de tiempo TS@ - @firma,OU=Secretaría General de Administración Digital,O=Secretaría de Estado de Función Pública,C=ES - 19/09/2018 11:20:00

La autenticidad de este documento se puede comprobar con el código 07E2000A02D000G2B7W5R8N2C2 en la web del Ayto. Antequera

LISTADO DE ACREEDORES POR OPERACIONES PENDIENTES DE APLICAR A PRESUPUESTO

DESCRIPCIÓN DE GASTO CÓDIGO	DENOMINACIÓN	APLICACIÓN PRESUPUESTARIA	IMPORTE PENDIENTE DE APLICAR A PRESUPUESTO A 1 DE ENERO	ABONOS	CARGOS	A 31 DE DICIEMBRE	IMPORTE PAGADO A 31 DE DICIEMBRE	OBSERVACIONES
		SUMA ANTERIOR	1.140.850,80€	3.061.178,96€	1.738.857,45€	2.463.172,31€	0,00€	
2015 66005096	S/FRA. NÚM: S1M501N0194971 FECHA: 10/11/2015 CAR	11 9330 22100 ANEJOS, DESARROLLO RURAL, GESTIÓN DEL PATRIMONIO ENERGIA ELECTRICA	49,25€	0,00€	49,25€	0,00€	0,00€	
2015 66002836	085028503125 - ALTOS DE SANTA CATALINA-CENTRO - 01	11 165 22100 ANEJOS, DESARROLLO RURAL, ALUMBRADO PÚBLICO ENERGIA ELECTRICA	701,62€	0,00€	701,62€	0,00€	0,00€	
2015 66004811	S/FRA. NÚM: 0115280535 FECHA: 24/11/2015 Por la im	04 24145 61140 MANTENIMIENTO, OBRAS, OBRAS AEPSA 2015 SERVICIO MANTENIMIENTO Y	47,89€	0,00€	47,89€	0,00€	0,00€	
2015 66004895	S/FRA. NÚM: 091644 FECHA: 30/09/2015 Cuota mensual	04 164 22699 MANTENIMIENTO, OBRAS, CEMENTERIO Y SERVICIOS OTROS GASTOS DIVERSOS	18,22€	0,00€	18,22€	0,00€	0,00€	
2015 66004418	S/FRA. NÚM: A 2622 FECHA: 02/12/2015 REFERENCIA D	04 9330 212 MANTENIMIENTO, OBRAS, GESTIÓN DEL PATRIMONIO EDIFICIOS Y OTRAS	61,37€	0,00€	61,37€	0,00€	0,00€	
2015 66004420	S/FRA. NÚM: A 2620 FECHA: 02/12/2015 COMMENT|R	04 9330 212 MANTENIMIENTO, OBRAS, GESTIÓN DEL PATRIMONIO EDIFICIOS Y OTRAS	763,63€	0,00€	763,63€	0,00€	0,00€	
2015 66004429	S/FRA. NÚM: 12621 FECHA: 02/12/2015 Desengrasante	04 171 210 MANTENIMIENTO, OBRAS, PARQUES Y JARDINES INFRAESTRUCTURAS Y BIENES	23,84€	0,00€	23,84€	0,00€	0,00€	
2015 66004873	S/FRA. NÚM: 1 FECHA: 17/12/2015 Viales Proforma 28	04 15320 210 MANTENIMIENTO, OBRAS, PAVIMENTACIÓN DE VÍAS INFRAESTRUCTURAS Y BIENES	8.167,50€	0,00€	8.167,50€	0,00€	0,00€	

SUMA Y SIGUE	1.150.684,12€	3.061.178,96€	1.748.690,77€	2.463.172,31€	0,00€

EXPEDIENTE:: 2018INTERV000001
Fecha: 22/02/2018
Hora: 00:00
Und. reg:REGISTRO GENERAL

FIRMANTE - FECHA
FRANCISCO DE PAULA DIAZ ARGUELLES-INTERVENTOR - 19/09/2018
serialNumber=S2833002E,CN=Sello de tiempo TS@ - @firma,OU=Secretaría General de Administración Digital,O=Secretaría de Estado de Función Pública,C=ES - 19/09/2018 11:20:00

La autenticidad de este documento se puede comprobar con el código 07E2000A02D000G2B7W5R8N2C2 en la web del Ayto. Antequera

LISTADO DE ACREEDORES POR OPERACIONES PENDIENTES DE APLICAR A PRESUPUESTO

DESCRIPCIÓN DE GASTO CÓDIGO	DENOMINACIÓN	APLICACIÓN PRESUPUESTARIA	IMPORTE PENDIENTE DE APLICAR A PRESUPUESTO A 1 DE ENERO	ABONOS	CARGOS	A 31 DE DICIEMBRE	IMPORTE PAGADO A 31 DE DICIEMBRE	OBSERVACIONES
		SUMA ANTERIOR	1.150.684,12€	3.061.178,96€	1.748.690,77€	2.463.172,31€	0,00€	
2015 66004068	S/FRA. NÚM: 00000076 FECHA: 28/10/2015 REFERENCIA	07 132 62701 SEGURIDAD CIUDADANA, SEGURIDAD Y ORDEN PÚBLICO GRABACIÓN IMÁGENES	8.971,69€	0,00€	8.971,69€	0,00€	0,00€	
2015 66004078	S/FRA. NÚM: 1556 FECHA: 29/10/2015 GASTOS DIVERSOS	07 130 22103 SEGURIDAD CIUDADANA, ADMINISTRACIÓN GENERAL DE COMBUSTIBLES Y	637,62€	0,00€	637,62€	0,00€	0,00€	
2015 66004838	S/FRA. NÚM: 0115304538 FECHA: 16/12/2015 4 RECONOC	04 24145 61165 MANTENIMIENTO, OBRAS, OBRAS AEPSA 2015 RENOVACION CUBIERTAS	168,28€	0,00€	168,28€	0,00€	0,00€	
2015 66004843	S/FRA. NÚM: 0115304542 FECHA: 16/12/2015 3 RECONOC	04 24145 61161 MANTENIMIENTO, OBRAS, OBRAS AEPSA 2015 CONSTRUCCION DE ASEOS EN	126,21€	0,00€	126,21€	0,00€	0,00€	
2015 66004846	S/FRA. NÚM: 0115304534 FECHA: 16/12/2015 4 RECONOC	04 24145 61138 MANTENIMIENTO, OBRAS, OBRAS AEPSA 2015 SERVICIO MANTENIMIENTO Y	168,28€	0,00€	168,28€	0,00€	0,00€	
2015 66004847	S/FRA. NÚM: 0115304536 FECHA: 16/12/2015 3 RECONOC	04 24145 61107 MANTENIMIENTO, OBRAS, OBRAS AEPSA 2015 REURBANIZACION DE CALLE	126,21€	0,00€	126,21€	0,00€	0,00€	
2015 66002774	ANCHA-CARLOS I FUENTE, CARTAOJAL MALAGA, 01/06/20	11 165 22100 ANEJOS, DESARROLLO RURAL, ALUMBRADO PÚBLICO ENERGIA ELECTRICA	16,49€	0,00€	16,49€	0,00€	0,00€	
2015 66003593	CAMPILLO BAJO-CASA JUVENTU ANTEQUERA 20/08/2015 -	11 9330 22100 ANEJOS, DESARROLLO RURAL, GESTIÓN DEL PATRIMONIO ENERGIA ELECTRICA	260,02€	0,00€	260,02€	0,00€	0,00€	
		SUMA Y SIGUE	1.161.158,92€	3.061.178,96€	1.759.165,57€	2.463.172,31€	0,00€	

EXPEDIENTE:: 2018INTERV000001
Fecha: 22/02/2018
Hora: 00:00
Und. reg:REGISTRO GENERAL

FIRMANTE - FECHA
FRANCISCO DE PAULA DIAZ ARGUELLES-INTERVENTOR - 19/09/2018
serialNumber=S2833002E,CN=Sello de tiempo TS@ - @firma,OU=Secretaría General de Administración Digital,O=Secretaría de Estado de Función Pública,C=ES - 19/09/2018 11:20:00

La autenticidad de este documento se puede comprobar con el código 07E2000A02D000G2B7W5R8N2C2 en la web del Ayto. Antequera

LISTADO DE ACREEDORES POR OPERACIONES PENDIENTES DE APLICAR A PRESUPUESTO

DESCRIPCIÓN DE GASTO CÓDIGO	DENOMINACIÓN	APLICACIÓN PRESUPUESTARIA	IMPORTE PENDIENTE DE APLICAR A PRESUPUESTO A 1 DE ENERO	ABONOS	CARGOS	A 31 DE DICIEMBRE	IMPORTE PAGADO A 31 DE DICIEMBRE	OBSERVACIONES
		SUMA ANTERIOR	1.161.158,92€	3.061.178,96€	1.759.165,57€	2.463.172,31€	0,00€	
2015 66003595	LUGAR CORTIJO GUERRERO-ANTENA, GUERR ANTEQUERA MAL	11 9330 22100 ANEJOS, DESARROLLO RURAL, GESTIÓN DEL PATRIMONIO ENERGIA ELECTRICA WIFI	125,69€	0,00€	125,69€	0,00€	0,00€	
2015 66002846	URBANIZAC. CABELLO MUÑOZ-COLEGIO LA JOYA MALAGA, -	11 9330 22100 ANEJOS, DESARROLLO RURAL, GESTIÓN DEL PATRIMONIO ENERGIA ELECTRICA	62,86€	0,00€	62,86€	0,00€	0,00€	
2015 66002890	010494593346 - GRANADA-C/ ALMERIA ANTEQUERA - 23/0	11 165 22100 ANEJOS, DESARROLLO RURAL, ALUMBRADO PÚBLICO ENERGIA ELECTRICA	14,37€	0,00€	14,37€	0,00€	0,00€	
2015 66002910	CARRETEROS-CULTURA ASCE - 01/01/2015 - 01/02/2015,	11 9330 22100 ANEJOS, DESARROLLO RURAL, GESTIÓN DEL PATRIMONIO ENERGIA ELECTRICA	52,18€	0,00€	52,18€	0,00€	0,00€	
2015 66003601	ANCHA-CARLOS I FUENTE, CARTAOJAL MALAGA, 31/07/201	11 165 22100 ANEJOS, DESARROLLO RURAL, ALUMBRADO PÚBLICO ENERGIA ELECTRICA	16,98€	0,00€	16,98€	0,00€	0,00€	
2015 66003610	PLAZA DE LOS ESCRIBANOS-A-S/N, . ANTEQUERA MALAGA,	11 9330 22100 ANEJOS, DESARROLLO RURAL, GESTIÓN DEL PATRIMONIO ENERGIA ELECTRICA	188,80€	0,00€	188,80€	0,00€	0,00€	
2015 66003615	LUGAR LOS NOGALES-D/M . LOS, NOGALES MALAGA, 29/07	11 9330 22100 ANEJOS, DESARROLLO RURAL, GESTIÓN DEL PATRIMONIO ENERGIA ELECTRICA	21,13€	0,00€	21,13€	0,00€	0,00€	
2015 66003629	CAPUCHINOS-S/N JEFATURA-D, ANTEQUERA 31/08/2015 -	11 9330 22100 ANEJOS, DESARROLLO RURAL, GESTIÓN DEL PATRIMONIO ENERGIA ELECTRICA	33,42€	0,00€	33,42€	0,00€	0,00€	

SUMA Y SIGUE	1.161.674,35€	3.061.178,96€	1.759.681,00€	2.463.172,31€	0,00€

EXPEDIENTE:: 2018INTERV000001
Fecha: 22/02/2018
Hora: 00:00
Und. reg:REGISTRO GENERAL

FIRMANTE - FECHA
FRANCISCO DE PAULA DIAZ ARGUELLES-INTERVENTOR - 19/09/2018
serialNumber=S2833002E,CN=Sello de tiempo TS@ - @firma,OU=Secretaría General de Administración Digital,O=Secretaría de Estado de Función Pública,C=ES - 19/09/2018 11:20:00

La autenticidad de este documento se puede comprobar con el código 07E2000A02D000G2B7W5R8N2C2 en la web del Ayto. Antequera

LISTADO DE ACREEDORES POR OPERACIONES PENDIENTES DE APLICAR A PRESUPUESTO

DESCRIPCIÓN DE GASTO		APLICACIÓN	IMPORTE PENDIENTE DE APLICAR A PRESUPUESTO				IMPORTE PAGADO	OBSERVACIONES
CÓDIGO	DENOMINACIÓN	PRESUPUESTARIA	A 1 DE ENERO	ABONOS	CARGOS	A 31 DE DICIEMBRE	A 31 DE DICIEMBRE	
		SUMA ANTERIOR	1.161.674,35€	3.061.178,96€	1.759.681,00€	2.463.172,31€	0,00€	
2015 66003646	PLAZA FERNANDEZ VIAGA-BIBLIOTECA 31/08/2015 - 30/0	11 9330 22100 ANEJOS, DESARROLLO RURAL, GESTIÓN DEL PATRIMONIO ENERGIA ELECTRICA	1.619,72€	0,00€	1.619,72€	0,00€	0,00€	
2015 66003653	DOCTOR JUAN HERRERA-C. ALZHEIMER ANTEQUERA 14/08/2	11 9330 22100 ANEJOS, DESARROLLO RURAL, GESTIÓN DEL PATRIMONIO ENERGIA ELECTRICA	366,56€	0,00€	366,56€	0,00€	0,00€	
2015 66004851	S/FRA. NÚM: 001951 FECHA: 31/10/2015 PLETINA 30X4	04 9330 212 MANTENIMIENTO, OBRAS, GESTIÓN DEL PATRIMONIO EDIFICIOS Y OTRAS	15,25€	0,00€	15,25€	0,00€	0,00€	
2015 66005190	S/FRA. NÚM: 1502191 FECHA: 14/12/2015 DESTRUCTORA	01 9200 62500 REGIMEN INTERIOR Y ADMINISTRACIÓN GENERAL MOBILIARIO	242,00€	0,00€	242,00€	0,00€	0,00€	
2015 66004698	S/FRA. NÚM: 001741 FECHA: 30/09/2015 TORNILLO CINC	04 15320 210 MANTENIMIENTO, OBRAS, PAVIMENTACIÓN DE VÍAS INFRAESTRUCTURAS Y BIENES	29,58€	0,00€	29,58€	0,00€	0,00€	
2015 66004699	S/FRA. NÚM: 001738 FECHA: 30/09/2015 PERNIO CON PA	04 15320 210 MANTENIMIENTO, OBRAS, PAVIMENTACIÓN DE VÍAS INFRAESTRUCTURAS Y BIENES	13,60€	0,00€	13,60€	0,00€	0,00€	
2015 66004708	S/FRA. NÚM: 001570 FECHA: 31/08/2015 CHAPA 1,5 MM.	04 15320 210 MANTENIMIENTO, OBRAS, PAVIMENTACIÓN DE VÍAS INFRAESTRUCTURAS Y BIENES	63,89€	0,00€	63,89€	0,00€	0,00€	
2015 66004116	S/FRA. NÚM: 28-K5U1-004760 FECHA: 01/11/2015 MOVIS	11 9200 22200 ANEJOS, DESARROLLO RURAL, ADMINISTRACIÓN GENERAL SERVICIOS DE	885,90€	0,00€	885,90€	0,00€	0,00€	

SUMA Y SIGUE	1.164.910,85€	3.061.178,96€	1.762.917,50€	2.463.172,31€	0,00€

EXPEDIENTE:: 2018INTERV000001
Fecha: 22/02/2018
Hora: 00:00
Und. reg:REGISTRO GENERAL

FIRMANTE - FECHA
FRANCISCO DE PAULA DIAZ ARGUELLES-INTERVENTOR - 19/09/2018
serialNumber=S2833002E,CN=Sello de tiempo TS@ - @firma,OU=Secretaría General de Administración Digital,O=Secretaría de Estado de Función Pública,C=ES - 19/09/2018 11:20:00

La autenticidad de este documento se puede comprobar con el código 07E2000A02D000G2B7W5R8N2C2 en la web del Ayto. Antequera

LISTADO DE ACREEDORES POR OPERACIONES PENDIENTES DE APLICAR A PRESUPUESTO

DESCRIPCIÓN DE GASTO		APLICACIÓN	IMPORTE PENDIENTE DE APLICAR A PRESUPUESTO				IMPORTE PAGADO	OBSERVACIONES
CÓDIGO	DENOMINACIÓN	PRESUPUESTARIA	A 1 DE ENERO	ABONOS	CARGOS	A 31 DE DICIEMBRE	A 31 DE DICIEMBRE	
		SUMA ANTERIOR	1.164.910,85€	3.061.178,96€	1.762.917,50€	2.463.172,31€	0,00€	
2015 66004117	S/FRA. NÚM: 28-K5U1-014419 FECHA: 01/11/2015 MOVIS	11 9200 22200 ANEJOS, DESARROLLO RURAL, ADMINISTRACIÓN GENERAL SERVICIOS DE	2.706,07€	0,00€	2.706,07€	0,00€	0,00€	
2015 66004554	S/FRA. NÚM: S1M501N0212865 FECHA: 16/11/2015 AVE	11 9330 22100 ANEJOS, DESARROLLO RURAL, GESTIÓN DEL PATRIMONIO ENERGIA ELECTRICA	24,84€	0,00€	24,84€	0,00€	0,00€	
2015 66004563	S/FRA. NÚM: P1M501N0456464 FECHA: 02/12/2015 PLA	11 9330 22100 ANEJOS, DESARROLLO RURAL, GESTIÓN DEL PATRIMONIO ENERGIA ELECTRICA	1.426,71€	0,00€	1.426,71€	0,00€	0,00€	
2015 66004566	S/FRA. NÚM: P1M501N0469549 FECHA: 02/12/2015 BAR	11 9330 22100 ANEJOS, DESARROLLO RURAL, GESTIÓN DEL PATRIMONIO ENERGIA ELECTRICA	677,79€	0,00€	677,79€	0,00€	0,00€	
2015 66004584	S/FRA. NÚM: PZZ501N0157430 FECHA: 02/12/2015 999	11 9330 22100 ANEJOS, DESARROLLO RURAL, GESTIÓN DEL PATRIMONIO ENERGIA ELECTRICA	4.422,34€	0,00€	4.422,34€	0,00€	0,00€	
2015 66004585	S/FRA. NÚM: PZZ501N0159679 FECHA: 02/12/2015 INF	11 9330 22100 ANEJOS, DESARROLLO RURAL, GESTIÓN DEL PATRIMONIO ENERGIA ELECTRICA OTRAS	3.698,17€	0,00€	3.698,17€	0,00€	0,00€	
2015 66004713	S/FRA. NÚM: 000870 FECHA: 31/05/2015 PLACA ANCLAJE	04 15321 210 MANTENIMIENTO, OBRAS, VIAS PUBLICAS ANEJOS INFRAESTRUCTURAS Y BIENES	7,20€	0,00€	7,20€	0,00€	0,00€	
2015 66004511	S/FRA. NÚM: S1M501N0263941 FECHA: 27/11/2015 LA	11 9330 22100 ANEJOS, DESARROLLO RURAL, GESTIÓN DEL PATRIMONIO ENERGIA ELECTRICA	280,88€	0,00€	280,88€	0,00€	0,00€	

SUMA Y SIGUE	1.178.154,85€	3.061.178,96€	1.776.161,50€	2.463.172,31€	0,00€

EXPEDIENTE:: 2018INTERV000001
Fecha: 22/02/2018
Hora: 00:00
Und. reg:REGISTRO GENERAL

FIRMANTE - FECHA
FRANCISCO DE PAULA DIAZ ARGUELLES-INTERVENTOR - 19/09/2018
serialNumber=S2833002E,CN=Sello de tiempo TS@ - @firma,OU=Secretaría General de Administración Digital,O=Secretaría de Estado de Función Pública,C=ES - 19/09/2018 11:20:00

La autenticidad de este documento se puede comprobar con el código 07E2000A02D000G2B7W5R8N2C2 en la web del Ayto. Antequera

LISTADO DE ACREEDORES POR OPERACIONES PENDIENTES DE APLICAR A PRESUPUESTO

DESCRIPCIÓN DE GASTO		APLICACIÓN PRESUPUESTARIA	IMPORTE PENDIENTE DE APLICAR A PRESUPUESTO				IMPORTE PAGADO	OBSERVACIONES
CÓDIGO	DENOMINACIÓN		A 1 DE ENERO	ABONOS	CARGOS	A 31 DE DICIEMBRE	A 31 DE DICIEMBRE	
		SUMA ANTERIOR	1.178.154,85€	3.061.178,96€	1.776.161,50€	2.463.172,31€	0,00€	
2015 66004517	S/FRA. NÚM: P1M501N0361774 FECHA: 16/11/2015 PAR	11 9330 22100 ANEJOS, DESARROLLO RURAL, GESTIÓN DEL PATRIMONIO ENERGIA ELECTRICA	165,77€	0,00€	165,77€	0,00€	0,00€	
2015 66004518	S/FRA. NÚM: S1M501N0242322 FECHA: 23/11/2015 ALT	11 165 22100 ANEJOS, DESARROLLO RURAL, ALUMBRADO PÚBLICO ENERGIA ELECTRICA	593,25€	0,00€	593,25€	0,00€	0,00€	
2015 66004520	S/FRA. NÚM: P1M501N0360092 FECHA: 16/11/2015 ANC	11 9330 22100 ANEJOS, DESARROLLO RURAL, GESTIÓN DEL PATRIMONIO ENERGIA ELECTRICA	282,81€	0,00€	282,81€	0,00€	0,00€	
2015 66004523	S/FRA. NÚM: P1M501N0342838 FECHA: 11/11/2015 DOC	11 9330 22100 ANEJOS, DESARROLLO RURAL, GESTIÓN DEL PATRIMONIO ENERGIA ELECTRICA	369,16€	0,00€	369,16€	0,00€	0,00€	
2015 66004752	S/FRA. NÚM: 000642 FECHA: 16/12/2015 VIALES	04 15320 210 MANTENIMIENTO, OBRAS, PAVIMENTACIÓN DE VÍAS INFRAESTRUCTURAS Y BIENES	677,90€	0,00€	677,90€	0,00€	0,00€	
2015 66004759	S/FRA. NÚM: 000634 FECHA: 16/12/2015 CARTAOJAL	04 15321 210 MANTENIMIENTO, OBRAS, VIAS PUBLICAS ANEJOS INFRAESTRUCTURAS Y BIENES	44,47€	0,00€	44,47€	0,00€	0,00€	
2015 66003543	S/FRA. NÚM: 5 FECHA: 06/08/2015 Servicio Simetrico	11 9200 22200 ANEJOS, DESARROLLO RURAL, ADMINISTRACIÓN GENERAL SERVICIOS DE	151,25€	0,00€	151,25€	0,00€	0,00€	
2015 66004015	S/FRA. NÚM: 213 FECHA: 22/10/2015 Gasto combustibl	04 15320 22103 MANTENIMIENTO, OBRAS, PAVIMENTACIÓN DE VÍAS COMBUSTIBLES Y	160,00€	0,00€	160,00€	0,00€	0,00€	
		SUMA Y SIGUE	1.180.599,46€	3.061.178,96€	1.778.606,11€	2.463.172,31€	0,00€	

EXPEDIENTE:: 2018INTERV000001
Fecha: 22/02/2018
Hora: 00:00
Und. reg:REGISTRO GENERAL

FIRMANTE - FECHA
FRANCISCO DE PAULA DIAZ ARGUELLES-INTERVENTOR - 19/09/2018
serialNumber=S2833002E,CN=Sello de tiempo TS@ - @firma,OU=Secretaría General de Administración Digital,O=Secretaría de Estado de Función Pública,C=ES - 19/09/2018 11:20:00

La autenticidad de este documento se puede comprobar con el código 07E2000A02D000G2B7W5R8N2C2 en la web del Ayto. Antequera

LISTADO DE ACREEDORES POR OPERACIONES PENDIENTES DE APLICAR A PRESUPUESTO

DESCRIPCIÓN DE GASTO CÓDIGO	DENOMINACIÓN	APLICACIÓN PRESUPUESTARIA	IMPORTE PENDIENTE DE APLICAR A PRESUPUESTO A 1 DE ENERO	ABONOS	CARGOS	A 31 DE DICIEMBRE	IMPORTE PAGADO A 31 DE DICIEMBRE	OBSERVACIONES
		SUMA ANTERIOR	1.180.599,46€	3.061.178,96€	1.778.606,11€	2.463.172,31€	0,00€	
2015 66004644	S/FRA. NÚM: FV-BRO15/02153 FECHA: 30/11/2015 CUOTA	05 330 22700 CULTURA, FERIAS Y ADMINISTRACIÓN GENERAL DE LIMPIEZA Y ASEO	629,20€	0,00€	629,20€	0,00€	0,00€	
2015 66004720	S/FRA. NÚM: FIA153242 FECHA: 16/12/2015 MEDALLA CO	07 130 22699 SEGURIDAD CIUDADANA, ADMINISTRACIÓN GENERAL DE OTROS GASTOS DIVERSOS	2.180,52€	0,00€	2.180,52€	0,00€	0,00€	
2015 66004369	S/FRA. NÚM: 118 FECHA: 23/11/2015 119 PRESUPUESTO	07 135 22199 SEGURIDAD CIUDADANA, PROTECCIÓN CIVIL OTROS SUMINISTROS	72,60€	0,00€	72,60€	0,00€	0,00€	
2015 66004889	ANULADA POR RECHAZO EN FACE S/FRA. NÚM: 2 FECHA: 3	02 3363 22699 HACIENDA, JUVENTUD Y PATRIMONIO MUNDIAL LOS OTROS GASTOS DIVERSOS	889,96€	0,00€	889,96€	0,00€	0,00€	
2015 66004421	S/FRA. NÚM: A 2619 FECHA: 02/12/2015 REFERENCI	04 9330 212 MANTENIMIENTO, OBRAS, GESTIÓN DEL PATRIMONIO EDIFICIOS Y OTRAS	1.795,20€	0,00€	1.795,20€	0,00€	0,00€	
2015 66004321	S/FRA. NÚM: 224 FECHA: 17/11/2015 Retirar gas-oil	04 15320 22103 MANTENIMIENTO, OBRAS, PAVIMENTACIÓN DE VÍAS COMBUSTIBLES Y	680,00€	0,00€	680,00€	0,00€	0,00€	
2015 66002842	085028878017 - VIRGEN DE FATIMA 10 LOC - 29/04/201	11 9330 22100 ANEJOS, DESARROLLO RURAL, GESTIÓN DEL PATRIMONIO ENERGIA ELECTRICA	54,09€	0,00€	54,09€	0,00€	0,00€	
2015 66002720	085028878017 - VIRGEN DE FATIMA 10 LOC - 28/06/201	11 9330 22100 ANEJOS, DESARROLLO RURAL, GESTIÓN DEL PATRIMONIO ENERGIA ELECTRICA	75,21€	0,00€	75,21€	0,00€	0,00€	

SUMA Y SIGUE	1.186.976,24€	3.061.178,96€	1.784.982,89€	2.463.172,31€	0,00€

EXPEDIENTE:: 2018INTERV000001
Fecha: 22/02/2018
Hora: 00:00
Und. reg:REGISTRO GENERAL

FIRMANTE - FECHA
FRANCISCO DE PAULA DIAZ ARGUELLES-INTERVENTOR - 19/09/2018
serialNumber=S2833002E,CN=Sello de tiempo TS@ - @firma,OU=Secretaría General de Administración Digital,O=Secretaría de Estado de Función Pública,C=ES - 19/09/2018 11:20:00

La autenticidad de este documento se puede comprobar con el código 07E2000A02D000G2B7W5R8N2C2 en la web del Ayto. Antequera

LISTADO DE ACREEDORES POR OPERACIONES PENDIENTES DE APLICAR A PRESUPUESTO

DESCRIPCIÓN DE GASTO CÓDIGO	DENOMINACIÓN	APLICACIÓN PRESUPUESTARIA	IMPORTE PENDIENTE DE APLICAR A PRESUPUESTO A 1 DE ENERO	ABONOS	CARGOS	A 31 DE DICIEMBRE	IMPORTE PAGADO A 31 DE DICIEMBRE	OBSERVACIONES
		SUMA ANTERIOR	1.186.976,24€	3.061.178,96€	1.784.982,89€	2.463.172,31€	0,00€	
2015 66004632	S/FRA. NÚM: 00000970 FECHA: 11/12/2015 REFERENCIA	04 3361 61960 MANTENIMIENTO, OBRAS, PATRIMONIO PLAN EMPLEO	5.775,09€	0,00€	5.775,09€	0,00€	0,00€	
2015 66005113	S/FRA. NÚM: 131 FECHA: 29/12/2015 131	07 135 22199 SEGURIDAD CIUDADANA, PROTECCIÓN CIVIL OTROS SUMINISTROS	36,30€	0,00€	36,30€	0,00€	0,00€	
2015 66005160	S/FRA. NÚM: 20150001085 FECHA: 16/11/2015 MANTENIM	04 15320 210 MANTENIMIENTO, OBRAS, PAVIMENTACIÓN DE VÍAS INFRAESTRUCTURAS Y BIENES	6.388,80€	0,00€	6.388,80€	0,00€	0,00€	
2015 66004933	S/FRA. NÚM: F12-0-12230 FECHA: 15/12/2015 SISTEMA	11 133 62300 ANEJOS, DESARROLLO RURAL, ORDENACIÓN DEL TRÁFICO Y MAQUINARIA, INSTALACIONES	21.245,00€	0,00€	21.245,00€	0,00€	0,00€	
2015 66005163	S/FRA. NÚM: 00170 FECHA: 28/10/2015 PENSAMIENTOS B	04 171 22199 MANTENIMIENTO, OBRAS, PARQUES Y JARDINES OTROS SUMINISTROS	749,23€	0,00€	749,23€	0,00€	0,00€	
2015 66005166	S/FRA. NÚM: 00162 FECHA: 09/10/2015 MAGNOLIA GRAND	04 171 22199 MANTENIMIENTO, OBRAS, PARQUES Y JARDINES OTROS SUMINISTROS	291,50€	0,00€	291,50€	0,00€	0,00€	
2015 66004629	S/FRA. NÚM: 1198 FECHA: 09/12/2015 Edimax CAP1200	11 9330 62300 ANEJOS, DESARROLLO RURAL, GESTIÓN DEL PATRIMONIO MAQUINARIA, INSTALACIONES	498,52€	0,00€	498,52€	0,00€	0,00€	
2015 66004647	S/FRA. NÚM: 2015083 FECHA: 12/12/2015 Arena y Grav	04 24145 61107 MANTENIMIENTO, OBRAS, OBRAS AEPSA 2015 REURBANIZACION DE CALLE	1.778,70€	0,00€	1.778,70€	0,00€	0,00€	
		SUMA Y SIGUE	1.223.739,38€	3.061.178,96€	1.821.746,03€	2.463.172,31€	0,00€	

EXPEDIENTE:: 2018INTERV000001
Fecha: 22/02/2018
Hora: 00:00
Und. reg:REGISTRO GENERAL

FIRMANTE - FECHA
FRANCISCO DE PAULA DIAZ ARGUELLES-INTERVENTOR - 19/09/2018
serialNumber=S2833002E,CN=Sello de tiempo TS@ - @firma,OU=Secretaría General de Administración Digital,O=Secretaría de Estado de Función Pública,C=ES - 19/09/2018 11:20:00

La autenticidad de este documento se puede comprobar con el código 07E2000A02D000G2B7W5R8N2C2 en la web del Ayto. Antequera

LISTADO DE ACREEDORES POR OPERACIONES PENDIENTES DE APLICAR A PRESUPUESTO

DESCRIPCIÓN DE GASTO CÓDIGO	DENOMINACIÓN	APLICACIÓN PRESUPUESTARIA	IMPORTE PENDIENTE DE APLICAR A PRESUPUESTO A 1 DE ENERO	ABONOS	CARGOS	A 31 DE DICIEMBRE	IMPORTE PAGADO A 31 DE DICIEMBRE	OBSERVACIONES
		SUMA ANTERIOR	1.223.739,38€	3.061.178,96€	1.821.746,03€	2.463.172,31€	0,00€	
2015 66004702	S/FRA. NÚM: 001566 FECHA: 31/08/2015 GUANTE WOLFPA	04 15320 210 MANTENIMIENTO, OBRAS, PAVIMENTACIÓN DE VÍAS INFRAESTRUCTURAS Y BIENES	30,00€	0,00€	30,00€	0,00€	0,00€	
2015 66004707	S/FRA. NÚM: 001572 FECHA: 31/08/2015 TUBO ESTRUCTU	04 15320 210 MANTENIMIENTO, OBRAS, PAVIMENTACIÓN DE VÍAS INFRAESTRUCTURAS Y BIENES	398,67€	0,00€	398,67€	0,00€	0,00€	
2015 66005158	S/FRA. NÚM: 152474 FECHA: 25/09/2015 MEDALLA CONST	07 130 22699 SEGURIDAD CIUDADANA, ADMINISTRACIÓN GENERAL DE OTROS GASTOS DIVERSOS	2.180,52€	0,00€	2.180,52€	0,00€	0,00€	
2015 66005189	S/FRA. NÚM: EJEC. FORZ. 4.2/2014 FECHA: 04/11/2015	10 151 27000 URBANISMO, URBANISMO: PLANEAMIENTO, INDEMNIZACIONES Y DAÑOS	94.631,81€	0,00€	94.631,81€	0,00€	0,00€	
2015 66004576	S/FRA. NÚM: P1M501N0304950 FECHA: 04/11/2015 LUG	11 9330 22100 ANEJOS, DESARROLLO RURAL, GESTIÓN DEL PATRIMONIO ENERGIA ELECTRICA	167,21€	0,00€	167,21€	0,00€	0,00€	
2015 66004827	S/FRA. NÚM: 12656 FECHA: 17/12/2015 Revestimiento	04 15320 210 MANTENIMIENTO, OBRAS, PAVIMENTACIÓN DE VÍAS INFRAESTRUCTURAS Y BIENES	665,68€	0,00€	665,68€	0,00€	0,00€	
2015 66004508	S/FRA. NÚM: P1M501N0320437 FECHA: 06/11/2015 PLA	11 165 22100 ANEJOS, DESARROLLO RURAL, ALUMBRADO PÚBLICO ENERGIA ELECTRICA	520,17€	0,00€	520,17€	0,00€	0,00€	
2015 66004521	S/FRA. NÚM: P1M501N0318043 FECHA: 06/11/2015 CAM	11 9330 22100 ANEJOS, DESARROLLO RURAL, GESTIÓN DEL PATRIMONIO ENERGIA ELECTRICA	497,94€	0,00€	497,94€	0,00€	0,00€	

SUMA Y SIGUE 1.322.831,38€ 3.061.178,96€ 1.920.838,03€ 2.463.172,31€ 0,00€

EXPEDIENTE:: 2018INTERV000001
Fecha: 22/02/2018
Hora: 00:00
Und. reg:REGISTRO GENERAL

FIRMANTE - FECHA
FRANCISCO DE PAULA DIAZ ARGUELLES-INTERVENTOR - 19/09/2018
serialNumber=S2833002E,CN=Sello de tiempo TS@ - @firma,OU=Secretaría General de Administración Digital,O=Secretaría de Estado de Función Pública,C=ES - 19/09/2018 11:20:00

La autenticidad de este documento se puede comprobar con el código 07E2000A02D000G2B7W5R8N2C2 en la web del Ayto. Antequera

LISTADO DE ACREEDORES POR OPERACIONES PENDIENTES DE APLICAR A PRESUPUESTO

DESCRIPCIÓN DE GASTO CÓDIGO	DENOMINACIÓN	APLICACIÓN PRESUPUESTARIA	IMPORTE PENDIENTE DE APLICAR A PRESUPUESTO A 1 DE ENERO	ABONOS	CARGOS	A 31 DE DICIEMBRE	IMPORTE PAGADO A 31 DE DICIEMBRE	OBSERVACIONES
		SUMA ANTERIOR	1.322.831,38€	3.061.178,96€	1.920.838,03€	2.463.172,31€	0,00€	
2015 66004522	S/FRA. NÚM: P1M501N0332378 FECHA: 10/11/2015 VER	11 9330 22100 ANEJOS, DESARROLLO RURAL, GESTIÓN DEL PATRIMONIO ENERGIA ELECTRICA	130,84€	0,00€	130,84€	0,00€	0,00€	
2015 66002243	085028503562 - NUEVA-S/N CALLEJON 1 - 30/01/2015 -	11 165 22100 ANEJOS, DESARROLLO RURAL, ALUMBRADO PÚBLICO ENERGIA ELECTRICA	339,08€	0,00€	339,08€	0,00€	0,00€	
2015 66002217	010493663097 - VILLA DE ENMEDIO . ANTEQUERA - 01/0	11 165 22100 ANEJOS, DESARROLLO RURAL, ALUMBRADO PÚBLICO ENERGIA ELECTRICA	471,31€	0,00€	471,31€	0,00€	0,00€	
2015 66002841	EMPEDRADA-OBRAS ANTEQUERA - 11/04/2015 - 05/05/201	04 15320 210 MANTENIMIENTO, OBRAS, PAVIMENTACIÓN DE VÍAS INFRAESTRUCTURAS Y BIENES	16,17€	0,00€	16,17€	0,00€	0,00€	
2015 66002852	010493720178 - PASAJE TRINIDAD DE ROJAS-S/N . - 01	11 165 22100 ANEJOS, DESARROLLO RURAL, ALUMBRADO PÚBLICO ENERGIA ELECTRICA	7,76€	0,00€	7,76€	0,00€	0,00€	
2015 66002719	CARRETEROS-CULTURA ASCE - 01/06/2015 - 01/07/2015	11 9330 22100 ANEJOS, DESARROLLO RURAL, GESTIÓN DEL PATRIMONIO ENERGIA ELECTRICA	50,07€	0,00€	50,07€	0,00€	0,00€	
2015 66002270	010493663175 - BOTICA-S/N ALM. PUBLI - 01/01/2015	11 165 22100 ANEJOS, DESARROLLO RURAL, ALUMBRADO PÚBLICO ENERGIA ELECTRICA	441,88€	0,00€	441,88€	0,00€	0,00€	
2015 66004405	S/FRA. NÚM: 60-K598-010838 FECHA: 28/11/2015 FACTU	11 9200 22200 ANEJOS, DESARROLLO RURAL, ADMINISTRACIÓN GENERAL SERVICIOS DE	4.356,11€	0,00€	4.356,11€	0,00€	0,00€	

SUMA Y SIGUE	1.328.644,60€	3.061.178,96€	1.926.651,25€	2.463.172,31€	0,00€

EXPEDIENTE:: 2018INTERV000001
Fecha: 22/02/2018
Hora: 00:00
Und. reg:REGISTRO GENERAL

FIRMANTE - FECHA
FRANCISCO DE PAULA DIAZ ARGUELLES-INTERVENTOR - 19/09/2018
serialNumber=S2833002E,CN=Sello de tiempo TS@ - @firma,OU=Secretaría General de Administración Digital,O=Secretaría de Estado de Función Pública,C=ES - 19/09/2018 11:20:00

La autenticidad de este documento se puede comprobar con el código 07E2000A02D000G2B7W5R8N2C2 en la web del Ayto. Antequera

LISTADO DE ACREEDORES POR OPERACIONES PENDIENTES DE APLICAR A PRESUPUESTO

DESCRIPCIÓN DE GASTO		APLICACIÓN	IMPORTE PENDIENTE DE APLICAR A PRESUPUESTO				IMPORTE PAGADO	OBSERVACIONES
CÓDIGO	DENOMINACIÓN	PRESUPUESTARIA	A 1 DE ENERO	ABONOS	CARGOS	A 31 DE DICIEMBRE	A 31 DE DICIEMBRE	
		SUMA ANTERIOR	1.328.644,60€	3.061.178,96€	1.926.651,25€	2.463.172,31€	0,00€	
2015 66004404	S/FRA. NÚM: 60-K555-000118 FECHA: 28/11/2015 FACTU	11 9200 22200 ANEJOS, DESARROLLO RURAL, ADMINISTRACIÓN GENERAL SERVICIOS DE	1.810,16€	0,00€	1.810,16€	0,00€	0,00€	
2015 66003596	999411586037 - INFANTE DON FERNANDO 70-CONSISTORIA	11 9330 22100 ANEJOS, DESARROLLO RURAL, GESTIÓN DEL PATRIMONIO ENERGIA ELECTRICA	725,84€	0,00€	725,84€	0,00€	0,00€	
2015 66004024	S/FRA. NÚM: FV-BRO15/01762 FECHA: 22/10/2015 CUOTA	05 3322 22700 CULTURA, FERIAS Y ARCHIVOS LIMPIEZA Y ASEO	1.022,45€	0,00€	1.022,45€	0,00€	0,00€	
2015 66004357	S/FRA. NÚM: 00014 FECHA: 13/11/2015 M2 DE SOLERÍA	04 3361 61960 MANTENIMIENTO, OBRAS, PATRIMONIO PLAN EMPLEO	24.273,13€	0,00€	24.273,13€	0,00€	0,00€	
2015 66004717	S/FRA. NÚM: 001952 FECHA: 31/10/2015 TUBO 1-1/2 NE	04 171 210 MANTENIMIENTO, OBRAS, PARQUES Y JARDINES INFRAESTRUCTURAS Y BIENES	93,65€	0,00€	93,65€	0,00€	0,00€	
2015 66004684	S/FRA. NÚM: 1500261 FECHA: 30/11/2015 ====albarán	04 24145 61163 MANTENIMIENTO, OBRAS, OBRAS AEPSA 2015 AMPLIACION ACERADOS	6.724,58€	0,00€	6.724,58€	0,00€	0,00€	
2015 66004820	S/FRA. NÚM: 2237 FECHA: 31/10/2015 Trabajos que se	04 171 210 MANTENIMIENTO, OBRAS, PARQUES Y JARDINES INFRAESTRUCTURAS Y BIENES	3.070,21€	0,00€	3.070,21€	0,00€	0,00€	
2015 66004425	S/FRA. NÚM: 1791 FECHA: 02/12/2015 SELLO AUTOMÁTIC	01 912 22000 REGIMEN INTERIOR Y ÓRGANOS DE GOBIERNO ORDINARIO NO	30,15€	0,00€	30,15€	0,00€	0,00€	

SUMA Y SIGUE	1.366.394,77€	3.061.178,96€	1.964.401,42€	2.463.172,31€	0,00€

EXPEDIENTE:: 2018INTERV000001
Fecha: 22/02/2018
Hora: 00:00
Und. reg:REGISTRO GENERAL

FIRMANTE - FECHA
FRANCISCO DE PAULA DIAZ ARGUELLES-INTERVENTOR - 19/09/2018
serialNumber=S2833002E,CN=Sello de tiempo TS@ - @firma,OU=Secretaría General de Administración Digital,O=Secretaría de Estado de Función Pública,C=ES - 19/09/2018 11:20:00

La autenticidad de este documento se puede comprobar con el código 07E2000A02D000G2B7W5R8N2C2 en la web del Ayto. Antequera

LISTADO DE ACREEDORES POR OPERACIONES PENDIENTES DE APLICAR A PRESUPUESTO

DESCRIPCIÓN DE GASTO		APLICACIÓN PRESUPUESTARIA	IMPORTE PENDIENTE DE APLICAR A PRESUPUESTO				IMPORTE PAGADO	OBSERVACIONES
CÓDIGO	DENOMINACIÓN		A 1 DE ENERO	ABONOS	CARGOS	A 31 DE DICIEMBRE	A 31 DE DICIEMBRE	
		SUMA ANTERIOR	1.366.394,77€	3.061.178,96€	1.964.401,42€	2.463.172,31€	0,00€	
2015 66004437	S/FRA. NÚM: 000616 FECHA: 30/11/2015 GASTOS COMPRA	11 454 210 ANEJOS, DESARROLLO RURAL, CAMINOS VECINALES INFRAESTRUCTURAS Y BIENES	19,84€	0,00€	19,84€	0,00€	0,00€	
2015 66004323	S/FRA. NÚM: 226 FECHA: 17/11/2015 Retirada de gas-	04 15320 22103 MANTENIMIENTO, OBRAS, PAVIMENTACIÓN DE VÍAS COMBUSTIBLES Y	90,00€	0,00€	90,00€	0,00€	0,00€	
2015 66004463	S/FRA. NÚM: 174 FECHA: 03/12/2015 ESTRUCTURAL 120X	11 454 210 ANEJOS, DESARROLLO RURAL, CAMINOS VECINALES INFRAESTRUCTURAS Y BIENES	130,68€	0,00€	130,68€	0,00€	0,00€	
2015 66004469	S/FRA. NÚM: 47 FECHA: 03/12/2015 Reposicion planta	04 171 22199 MANTENIMIENTO, OBRAS, PARQUES Y JARDINES OTROS SUMINISTROS	4.261,62€	0,00€	4.261,62€	0,00€	0,00€	
2015 66004962	S/FRA. NÚM: 00001004 FECHA: 22/12/2015 REFERENCIA	03 4312 212 TURISMO, COMERCIO Y MERCADOS, ABASTOS Y EDIFICIOS Y OTRAS	668,08€	0,00€	668,08€	0,00€	0,00€	
2015 66004235	S/FRA. NÚM: 01500147328 FECHA: 01/11/2015 ALQUILER	07 130 204 SEGURIDAD CIUDADANA, ADMINISTRACIÓN GENERAL DE ARRENDAMIENTOS DE	1.508,65€	0,00€	1.508,65€	0,00€	0,00€	
2015 66003456	085029623499 - MOLINOS-PISTA DEPORT ANTEQUERA - 17	11 9330 22100 ANEJOS, DESARROLLO RURAL, GESTIÓN DEL PATRIMONIO ENERGIA ELECTRICA OTRAS	134,93€	0,00€	134,93€	0,00€	0,00€	
2015 66002754	085028607568 - UR ALTOS DE SANTA CATALINA-SUP - 12	11 165 22100 ANEJOS, DESARROLLO RURAL, ALUMBRADO PÚBLICO ENERGIA ELECTRICA	643,65€	0,00€	643,65€	0,00€	0,00€	
		SUMA Y SIGUE	1.373.852,22€	3.061.178,96€	1.971.858,87€	2.463.172,31€	0,00€	

EXPEDIENTE:: 2018INTERV000001
Fecha: 22/02/2018
Hora: 00:00
Und. reg:REGISTRO GENERAL

FIRMANTE - FECHA
FRANCISCO DE PAULA DIAZ ARGUELLES-INTERVENTOR - 19/09/2018
serialNumber=S2833002E,CN=Sello de tiempo TS@ - @firma,OU=Secretaría General de Administración Digital,O=Secretaría de Estado de Función Pública,C=ES - 19/09/2018 11:20:00

La autenticidad de este documento se puede comprobar con el código 07E2000A02D000G2B7W5R8N2C2 en la web del Ayto. Antequera

LISTADO DE ACREEDORES POR OPERACIONES PENDIENTES DE APLICAR A PRESUPUESTO

DESCRIPCIÓN DE GASTO CÓDIGO	DENOMINACIÓN	APLICACIÓN PRESUPUESTARIA	IMPORTE PENDIENTE DE APLICAR A PRESUPUESTO A 1 DE ENERO	ABONOS	CARGOS	A 31 DE DICIEMBRE	IMPORTE PAGADO A 31 DE DICIEMBRE	OBSERVACIONES
		SUMA ANTERIOR	1.373.852,22€	3.061.178,96€	1.971.858,87€	2.463.172,31€	0,00€	
2015 66002760	010493849314 - LUGAR PARTIDO LAGUNILLAS-S/N . - 16	11 9330 22100 ANEJOS, DESARROLLO RURAL, GESTIÓN DEL PATRIMONIO ENERGIA ELECTRICA	141,29€	0,00€	141,29€	0,00€	0,00€	
2015 66002775	GRANADA-C/ ALMERIA ANTEQUERA - 22/06/2015 - 22/07	11 165 22100 ANEJOS, DESARROLLO RURAL, ALUMBRADO PÚBLICO ENERGIA ELECTRICA	15,39€	0,00€	15,39€	0,00€	0,00€	
2015 66003600	AVENIDA DE LA LEGION-POL. LOCAL ANTEQUERA 10/08/20	11 9330 22100 ANEJOS, DESARROLLO RURAL, GESTIÓN DEL PATRIMONIO ENERGIA ELECTRICA	639,30€	0,00€	639,30€	0,00€	0,00€	
2015 66002878	010493662815 - PLAZA DE LOS ESCRIBANOS-A-S/N - 12/	11 9330 22100 ANEJOS, DESARROLLO RURAL, GESTIÓN DEL PATRIMONIO ENERGIA ELECTRICA	160,51€	0,00€	160,51€	0,00€	0,00€	
2015 66002899	- ORTIZ RECIO A.P. - 29/04/2015 - 28/05/2015,ES003	11 165 22100 ANEJOS, DESARROLLO RURAL, ALUMBRADO PÚBLICO ENERGIA ELECTRICA	11,50€	0,00€	11,50€	0,00€	0,00€	
2015 66003604	ALTOS DE SANTA CA-CENTRO PROF. REINA SOFIA 24/08/2	11 9330 22100 ANEJOS, DESARROLLO RURAL, GESTIÓN DEL PATRIMONIO ENERGIA ELECTRICA	445,67€	0,00€	445,67€	0,00€	0,00€	
2015 66003605	ESTEPA 29-OFICINAS S.G. OFI, BOBADILLA 27/05/2015	11 9330 22100 ANEJOS, DESARROLLO RURAL, GESTIÓN DEL PATRIMONIO ENERGIA ELECTRICA	269,82€	0,00€	269,82€	0,00€	0,00€	
2015 66003607	JESUS-APARCAMIENTO POZO, ANTEQUERA MALAGA, 31/07/2	11 165 22100 ANEJOS, DESARROLLO RURAL, ALUMBRADO PÚBLICO ENERGIA ELECTRICA	35,47€	0,00€	35,47€	0,00€	0,00€	
		SUMA Y SIGUE	1.375.571,17€	3.061.178,96€	1.973.577,82€	2.463.172,31€	0,00€	

EXPEDIENTE:: 2018INTERV000001
Fecha: 22/02/2018
Hora: 00:00
Und. reg:REGISTRO GENERAL

FIRMANTE - FECHA
FRANCISCO DE PAULA DIAZ ARGUELLES-INTERVENTOR - 19/09/2018
serialNumber=S2833002E,CN=Sello de tiempo TS@ - @firma,OU=Secretaría General de Administración Digital,O=Secretaría de Estado de Función Pública,C=ES - 19/09/2018 11:20:00

La autenticidad de este documento se puede comprobar con el código 07E2000A02D000G2B7W5R8N2C2 en la web del Ayto. Antequera

LISTADO DE ACREEDORES POR OPERACIONES PENDIENTES DE APLICAR A PRESUPUESTO

DESCRIPCIÓN DE GASTO		APLICACIÓN PRESUPUESTARIA	IMPORTE PENDIENTE DE APLICAR A PRESUPUESTO				IMPORTE PAGADO	OBSERVACIONES
CÓDIGO	DENOMINACIÓN		A 1 DE ENERO	ABONOS	CARGOS	A 31 DE DICIEMBRE	A 31 DE DICIEMBRE	
		SUMA ANTERIOR	1.375.571,17€	3.061.178,96€	1.973.577,82€	2.463.172,31€	0,00€	
2015 66003614	SANTA CLARA-STA CLARA 01/09/2015 - 30/09/2015 ES00	11 9330 22100 ANEJOS, DESARROLLO RURAL, GESTIÓN DEL PATRIMONIO ENERGIA ELECTRICA	2.041,08€	0,00€	2.041,08€	0,00€	0,00€	
2015 66003626	PARTIDO TORRECILLA-REBOMBEO., ANTEQUERA MA, 30/08/	11 9330 22100 ANEJOS, DESARROLLO RURAL, GESTIÓN DEL PATRIMONIO ENERGIA ELECTRICA	59,67€	0,00€	59,67€	0,00€	0,00€	
2015 66003617	HIGUERA VIEJA-S/N . VILLANUEVA, DE LA CONCEPCION M	11 165 22100 ANEJOS, DESARROLLO RURAL, ALUMBRADO PÚBLICO ENERGIA ELECTRICA	66,19€	0,00€	66,19€	0,00€	0,00€	
2015 66002313	ANCHA-CARLOS I FUENTE, CARTAOJAL MALAGA 01/01/2015	11 165 22100 ANEJOS, DESARROLLO RURAL, ALUMBRADO PÚBLICO ENERGIA ELECTRICA	15,54€	0,00€	15,54€	0,00€	0,00€	
2015 66004470	S/FRA. NÚM: 46 FECHA: 03/12/2015 Reposicion planta	04 171 22199 MANTENIMIENTO, OBRAS, PARQUES Y JARDINES OTROS SUMINISTROS	347,75€	0,00€	347,75€	0,00€	0,00€	
2015 66004946	S/FRA. NÚM: 14 FECHA: 01/11/2015 EQUIPO BONO F/C 5	07 130 22699 SEGURIDAD CIUDADANA, ADMINISTRACIÓN GENERAL DE OTROS GASTOS DIVERSOS	184,08€	0,00€	184,08€	0,00€	0,00€	
2015 66005003	FRA MES NOVIEMBRE HONORARIOS EN CONCEPTO DE CONFER	05 333 22699 CULTURA, FERIAS Y EQUIPAMIENTOS CULTURALES OTROS GASTOS DIVERSOS	180,00€	0,00€	180,00€	0,00€	0,00€	
2015 66004658	S/FRA. NÚM: 60L5RR002858 FECHA: 10/12/2015 Detalle	11 9200 22200 ANEJOS, DESARROLLO RURAL, ADMINISTRACIÓN GENERAL SERVICIOS DE	1.810,16€	0,00€	1.810,16€	0,00€	0,00€	

SUMA Y SIGUE	1.380.275,64€	3.061.178,96€	1.978.282,29€	2.463.172,31€	0,00€

EXPEDIENTE:: 2018INTERV000001
Fecha: 22/02/2018
Hora: 00:00
Und. reg:REGISTRO GENERAL

FIRMANTE - FECHA
FRANCISCO DE PAULA DIAZ ARGUELLES-INTERVENTOR - 19/09/2018
serialNumber=S2833002E,CN=Sello de tiempo TS@ - @firma,OU=Secretaría General de Administración Digital,O=Secretaría de Estado de Función Pública,C=ES - 19/09/2018 11:20:00

La autenticidad de este documento se puede comprobar con el código 07E2000A02D000G2B7W5R8N2C2 en la web del Ayto. Antequera

LISTADO DE ACREEDORES POR OPERACIONES PENDIENTES DE APLICAR A PRESUPUESTO

DESCRIPCIÓN DE GASTO		APLICACIÓN	IMPORTE PENDIENTE DE APLICAR A PRESUPUESTO				IMPORTE PAGADO	OBSERVACIONES
CÓDIGO	DENOMINACIÓN	PRESUPUESTARIA	A 1 DE ENERO	ABONOS	CARGOS	A 31 DE DICIEMBRE	A 31 DE DICIEMBRE	
		SUMA ANTERIOR	1.380.275,64€	3.061.178,96€	1.978.282,29€	2.463.172,31€	0,00€	
2015 66004837	S/FRA. NÚM: 15200509 FECHA: 16/12/2015 OBRA: BACHE	11 454 210 ANEJOS, DESARROLLO RURAL, CAMINOS VECINALES INFRAESTRUCTURAS Y BIENES	3.733,46€	0,00€	3.733,46€	0,00€	0,00€	
2015 66002713	010511245694 - LUGAR CORTIJO PUERTO EL - 01/06/201	11 165 22100 ANEJOS, DESARROLLO RURAL, ALUMBRADO PÚBLICO ENERGIA ELECTRICA	193,10€	0,00€	193,10€	0,00€	0,00€	
2015 66002738	010494616821 - CARRETERA SEVILLA-ALBARIZA - 08/06/	11 9330 22100 ANEJOS, DESARROLLO RURAL, GESTIÓN DEL PATRIMONIO ENERGIA ELECTRICA OTRAS	183,51€	0,00€	183,51€	0,00€	0,00€	
2015 66002747	010494228831 - COLEGIO 31 ATEN.VECIN - 22/05/2015	11 9330 22100 ANEJOS, DESARROLLO RURAL, GESTIÓN DEL PATRIMONIO ENERGIA ELECTRICA	250,02€	0,00€	250,02€	0,00€	0,00€	
2015 66002749	010493993384 - PLAZA DE CARMEN 36 IGLESIA - 17/06/	11 9330 22100 ANEJOS, DESARROLLO RURAL, GESTIÓN DEL PATRIMONIO ENERGIA ELECTRICA OTRAS	59,01€	0,00€	59,01€	0,00€	0,00€	
2015 66002753	ORTIZ RECIO A.P. - 26/06/2015 - 27/07/2015,ES0031	11 165 22100 ANEJOS, DESARROLLO RURAL, ALUMBRADO PÚBLICO ENERGIA ELECTRICA	12,73€	0,00€	12,73€	0,00€	0,00€	
2015 66003590	ALTOS DE SANTA CATALINA-CENTRO PROF. 24/08/2015 -	11 9330 22100 ANEJOS, DESARROLLO RURAL, GESTIÓN DEL PATRIMONIO ENERGIA ELECTRICA	568,60€	0,00€	568,60€	0,00€	0,00€	
2015 66002870	010493670561 - ESPERANZA . ANTEQUERA MALAGA - 04/0	11 165 22100 ANEJOS, DESARROLLO RURAL, ALUMBRADO PÚBLICO ENERGIA ELECTRICA	197,87€	0,00€	197,87€	0,00€	0,00€	

SUMA Y SIGUE	1.385.473,94€	3.061.178,96€	1.983.480,59€	2.463.172,31€	0,00€

EXPEDIENTE:: 2018INTERV000001
Fecha: 22/02/2018
Hora: 00:00
Und. reg:REGISTRO GENERAL

FIRMANTE - FECHA
FRANCISCO DE PAULA DIAZ ARGUELLES-INTERVENTOR - 19/09/2018
serialNumber=S2833002E,CN=Sello de tiempo TS@ - @firma,OU=Secretaría General de Administración Digital,O=Secretaría de Estado de Función Pública,C=ES - 19/09/2018 11:20:00

La autenticidad de este documento se puede comprobar con el código 07E2000A02D000G2B7W5R8N2C2 en la web del Ayto. Antequera

LISTADO DE ACREEDORES POR OPERACIONES PENDIENTES DE APLICAR A PRESUPUESTO

DESCRIPCIÓN DE GASTO		APLICACIÓN	IMPORTE PENDIENTE DE APLICAR A PRESUPUESTO				IMPORTE PAGADO	OBSERVACIONES
CÓDIGO	DENOMINACIÓN	PRESUPUESTARIA	A 1 DE ENERO	ABONOS	CARGOS	A 31 DE DICIEMBRE	A 31 DE DICIEMBRE	
		SUMA ANTERIOR	1.385.473,94€	3.061.178,96€	1.983.480,59€	2.463.172,31€	0,00€	
2015 66002895	010494616821 - CARRETERA SEVILLA-ALBARIZA - 12/04/	11 9330 22100 ANEJOS, DESARROLLO RURAL, GESTIÓN DEL PATRIMONIO ENERGIA ELECTRICA OTRAS	197,39€	0,00€	197,39€	0,00€	0,00€	
2015 66002848	PZ DE LA FUENTE-S/N COLG.PEÑAN, LLANOS DE ANTEQUER	11 9330 22100 ANEJOS, DESARROLLO RURAL, GESTIÓN DEL PATRIMONIO ENERGIA ELECTRICA	39,99€	0,00€	39,99€	0,00€	0,00€	
2015 66002907	010493720184 - ALAMEDA DE ANDALUCIA-S/N - 01/04/20	11 9330 22100 ANEJOS, DESARROLLO RURAL, GESTIÓN DEL PATRIMONIO ENERGIA ELECTRICA	81,75€	0,00€	81,75€	0,00€	0,00€	
2015 66003603	CAMPILLO ALTO-C.P. S/N COLEGIO 23/02/2015 - 24/03/	11 9330 22100 ANEJOS, DESARROLLO RURAL, GESTIÓN DEL PATRIMONIO ENERGIA ELECTRICA	663,46€	0,00€	663,46€	0,00€	0,00€	
2015 66003609	MANUEL GRANADOS 54 COLEGIO AD, BOBADILLA-ESTACION	11 9330 22100 ANEJOS, DESARROLLO RURAL, GESTIÓN DEL PATRIMONIO ENERGIA ELECTRICA	118,46€	0,00€	118,46€	0,00€	0,00€	
2015 66003611	CARRETEROS-CULTURA ASCE, ANTEQUERA MALAGA, 31/07/2	11 9330 22100 ANEJOS, DESARROLLO RURAL, GESTIÓN DEL PATRIMONIO ENERGIA ELECTRICA	46,95€	0,00€	46,95€	0,00€	0,00€	
2015 66003643	ANCHA 23 AYTO. CARTAOJAL MALAGA 19/08/2015 - 16/09	11 9330 22100 ANEJOS, DESARROLLO RURAL, GESTIÓN DEL PATRIMONIO ENERGIA ELECTRICA	305,74€	0,00€	305,74€	0,00€	0,00€	
2015 66005099	S/FRA. NÚM: S1M501N0244977 FECHA: 23/11/2015 PZ	11 9330 22100 ANEJOS, DESARROLLO RURAL, GESTIÓN DEL PATRIMONIO ENERGIA ELECTRICA	41,43€	0,00€	41,43€	0,00€	0,00€	
		SUMA Y SIGUE	1.386.969,11€	3.061.178,96€	1.984.975,76€	2.463.172,31€	0,00€	

EXPEDIENTE:: 2018INTERV000001
Fecha: 22/02/2018
Hora: 00:00
Und. reg:REGISTRO GENERAL

FIRMANTE - FECHA
FRANCISCO DE PAULA DIAZ ARGUELLES-INTERVENTOR - 19/09/2018
serialNumber=S2833002E,CN=Sello de tiempo TS@ - @firma,OU=Secretaría General de Administración Digital,O=Secretaría de Estado de Función Pública,C=ES - 19/09/2018 11:20:00

La autenticidad de este documento se puede comprobar con el código 07E2000A02D000G2B7W5R8N2C2 en la web del Ayto. Antequera

LISTADO DE ACREEDORES POR OPERACIONES PENDIENTES DE APLICAR A PRESUPUESTO

DESCRIPCIÓN DE GASTO CÓDIGO	DENOMINACIÓN	APLICACIÓN PRESUPUESTARIA	IMPORTE PENDIENTE DE APLICAR A PRESUPUESTO A 1 DE ENERO	ABONOS	CARGOS	A 31 DE DICIEMBRE	IMPORTE PAGADO A 31 DE DICIEMBRE	OBSERVACIONES
		SUMA ANTERIOR	1.386.969,11€	3.061.178,96€	1.984.975,76€	2.463.172,31€	0,00€	
2015 66005101	S/FRA. NÚM: P1M501N0300269 FECHA: 04/11/2015 UR	11 9330 22100 ANEJOS, DESARROLLO RURAL, GESTIÓN DEL PATRIMONIO ENERGIA ELECTRICA	663,84€	0,00€	663,84€	0,00€	0,00€	
2015 66004770	S/FRA. NÚM: 000323 FECHA: 16/12/2015 PORTE LLEVAND	04 15321 210 MANTENIMIENTO, OBRAS, VIAS PUBLICAS ANEJOS INFRAESTRUCTURAS Y BIENES	60,50€	0,00€	60,50€	0,00€	0,00€	
2015 66004876	S/FRA. NÚM: 15200512 FECHA: 16/12/2015 H. PERSONAL	04 15320 210 MANTENIMIENTO, OBRAS, PAVIMENTACIÓN DE VÍAS INFRAESTRUCTURAS Y BIENES	4.976,73€	0,00€	4.976,73€	0,00€	0,00€	
2015 66005055	S/FRA. NÚM: 20150001093 FECHA: 16/11/2015 FERIA CO	11 3380 210 ANEJOS, DESARROLLO RURAL, FIESTAS POPULARES Y INFRAESTRUCTURAS Y BIENES	78,38€	0,00€	78,38€	0,00€	0,00€	
2015 66005112	S/FRA. NÚM: 1500435 FECHA: 29/12/2015 GASTOS HORMI	04 3361 61960 MANTENIMIENTO, OBRAS, PATRIMONIO PLAN EMPLEO	1.099,04€	0,00€	1.099,04€	0,00€	0,00€	
2015 66003846	S/FRA. NÚM: 001351 FECHA: 31/07/2015 BOTE SILICONA	04 9330 212 MANTENIMIENTO, OBRAS, GESTIÓN DEL PATRIMONIO EDIFICIOS Y OTRAS	2,23€	0,00€	2,23€	0,00€	0,00€	
2015 66001874	S/FRA. NÚM: 60-F555-000107 FECHA: 28/06/2015 FACTU	11 9200 22200 ANEJOS, DESARROLLO RURAL, ADMINISTRACIÓN GENERAL SERVICIOS DE	9.844,10€	0,00€	9.844,10€	0,00€	0,00€	
2015 66004886	S/FRA. NÚM: 53 FECHA: 18/12/2015 4ª Certificación	04 9330 62201 MANTENIMIENTO, OBRAS, GESTIÓN DEL PATRIMONIO ASEOS PUBLICOS EN LA	11.622,53€	0,00€	11.622,53€	0,00€	0,00€	

SUMA Y SIGUE	1.415.316,46€	3.061.178,96€	2.013.323,11€	2.463.172,31€	0,00€

EXPEDIENTE:: 2018INTERV000001
Fecha: 22/02/2018
Hora: 00:00
Und. reg:REGISTRO GENERAL

FIRMANTE - FECHA
FRANCISCO DE PAULA DIAZ ARGUELLES-INTERVENTOR - 19/09/2018
serialNumber=S2833002E,CN=Sello de tiempo TS@ - @firma,OU=Secretaría General de Administración Digital,O=Secretaría de Estado de Función Pública,C=ES - 19/09/2018 11:20:00

La autenticidad de este documento se puede comprobar con el código 07E2000A02D000G2B7W5R8N2C2 en la web del Ayto. Antequera

LISTADO DE ACREEDORES POR OPERACIONES PENDIENTES DE APLICAR A PRESUPUESTO

DESCRIPCIÓN DE GASTO		APLICACIÓN	IMPORTE PENDIENTE DE APLICAR A PRESUPUESTO				IMPORTE PAGADO	OBSERVACIONES
CÓDIGO	DENOMINACIÓN	PRESUPUESTARIA	A 1 DE ENERO	ABONOS	CARGOS	A 31 DE DICIEMBRE	A 31 DE DICIEMBRE	
		SUMA ANTERIOR	1.415.316,46€	3.061.178,96€	2.013.323,11€	2.463.172,31€	0,00€	
2015 66005188	S/FRA. NÚM: 20150001087 FECHA: 16/11/2015 MUSEO MU	04 9330 212 MANTENIMIENTO, OBRAS, GESTIÓN DEL PATRIMONIO EDIFICIOS Y OTRAS	281,69€	0,00€	281,69€	0,00€	0,00€	
2015 66004716	S/FRA. NÚM: 001945 FECHA: 31/10/2015 TUBO RECTANGU	04 24145 61179 MANTENIMIENTO, OBRAS, OBRAS AEPSA 2015 CREACION APARACAMIENTO	10,35€	0,00€	10,35€	0,00€	0,00€	
2015 66004817	S/FRA. NÚM: 4 FECHA: 17/12/2015 2015/PGAYUN001661	04 24145 61165 MANTENIMIENTO, OBRAS, OBRAS AEPSA 2015 RENOVACION CUBIERTAS	2.530,11€	0,00€	2.530,11€	0,00€	0,00€	
2015 66004985	S/FRA. NÚM: 1500270 FECHA: 30/11/2015 ====albarán	04 24145 61179 MANTENIMIENTO, OBRAS, OBRAS AEPSA 2015 CREACION APARACAMIENTO	4.049,27€	0,00€	4.049,27€	0,00€	0,00€	
2015 66004256	S/FRA. NÚM: 019 FECHA: 19/11/2015 Mantenimiento zo	04 171 210 MANTENIMIENTO, OBRAS, PARQUES Y JARDINES INFRAESTRUCTURAS Y BIENES	3.295,42€	0,00€	3.295,42€	0,00€	0,00€	
2015 66004219	S/FRA. NÚM: 4 FECHA: 31/10/2015 MANTENIMIENTO EQUI	01 9200 20300 REGIMEN INTERIOR Y ADMINISTRACIÓN GENERAL SUMINISTRO MAQUINAS AGUA	198,00€	0,00€	198,00€	0,00€	0,00€	
2015 66004738	S/FRA. NÚM: A 2687 FECHA: 16/12/2015 LA JOYA VIALE	04 15321 210 MANTENIMIENTO, OBRAS, VIAS PUBLICAS ANEJOS INFRAESTRUCTURAS Y BIENES	30,25€	0,00€	30,25€	0,00€	0,00€	
2015 66004741	S/FRA. NÚM: A 2685 FECHA: 16/12/2015 FIESTAS CAÑAD	11 3380 210 ANEJOS, DESARROLLO RURAL, FIESTAS POPULARES Y INFRAESTRUCTURAS Y BIENES	55,21€	0,00€	55,21€	0,00€	0,00€	

SUMA Y SIGUE	1.425.766,76€	3.061.178,96€	2.023.773,41€	2.463.172,31€	0,00€

EXPEDIENTE:: 2018INTERV000001
Fecha: 22/02/2018
Hora: 00:00
Und. reg:REGISTRO GENERAL

FIRMANTE - FECHA
FRANCISCO DE PAULA DIAZ ARGUELLES-INTERVENTOR - 19/09/2018
serialNumber=S2833002E,CN=Sello de tiempo TS@ - @firma,OU=Secretaría General de Administración Digital,O=Secretaría de Estado de Función Pública,C=ES - 19/09/2018 11:20:00

La autenticidad de este documento se puede comprobar con el código 07E2000A02D000G2B7W5R8N2C2 en la web del Ayto. Antequera

LISTADO DE ACREEDORES POR OPERACIONES PENDIENTES DE APLICAR A PRESUPUESTO

DESCRIPCIÓN DE GASTO CÓDIGO	DENOMINACIÓN	APLICACIÓN PRESUPUESTARIA	IMPORTE PENDIENTE DE APLICAR A PRESUPUESTO A 1 DE ENERO	ABONOS	CARGOS	A 31 DE DICIEMBRE	IMPORTE PAGADO A 31 DE DICIEMBRE	OBSERVACIONES
		SUMA ANTERIOR	1.425.766,76€	3.061.178,96€	2.023.773,41€	2.463.172,31€	0,00€	
2015 66004694	S/FRA. NÚM: 001947 FECHA: 31/10/2015 PLASTICO BLAN	04 15320 210 MANTENIMIENTO, OBRAS, PAVIMENTACIÓN DE VÍAS INFRAESTRUCTURAS Y BIENES	8,71€	0,00€	8,71€	0,00€	0,00€	
2015 66004697	S/FRA. NÚM: 001742 FECHA: 30/09/2015 TUBO RECTANGU	04 15320 210 MANTENIMIENTO, OBRAS, PAVIMENTACIÓN DE VÍAS INFRAESTRUCTURAS Y BIENES	35,24€	0,00€	35,24€	0,00€	0,00€	
2015 66004706	S/FRA. NÚM: 001573 FECHA: 31/08/2015 PUNTERO SDS M	04 15320 210 MANTENIMIENTO, OBRAS, PAVIMENTACIÓN DE VÍAS INFRAESTRUCTURAS Y BIENES	15,13€	0,00€	15,13€	0,00€	0,00€	
2015 66004712	S/FRA. NÚM: 001563 FECHA: 31/08/2015 TUBO ESTRUCTU	04 15320 210 MANTENIMIENTO, OBRAS, PAVIMENTACIÓN DE VÍAS INFRAESTRUCTURAS Y BIENES	37,57€	0,00€	37,57€	0,00€	0,00€	
2015 66002855	ANCHA-CARLOS I FUENTE - 01/04/2015 - 01/05/2015,ES	11 165 22100 ANEJOS, DESARROLLO RURAL, ALUMBRADO PÚBLICO ENERGIA ELECTRICA	16,17€	0,00€	16,17€	0,00€	0,00€	
2015 66002875	- AVENIDA DE LA VEGA 8 ANTEQUERA - 14/04/2015 - 13	11 9330 22100 ANEJOS, DESARROLLO RURAL, GESTIÓN DEL PATRIMONIO ENERGIA ELECTRICA	25,23€	0,00€	25,23€	0,00€	0,00€	
2015 66002876	010493662794 - CAPUCHINOS-S/N JEFATURA-D - 06/04/2	11 9330 22100 ANEJOS, DESARROLLO RURAL, GESTIÓN DEL PATRIMONIO ENERGIA ELECTRICA	27,85€	0,00€	27,85€	0,00€	0,00€	
2015 66003220	GRANADA-C/ ALMERIA ANTEQUERA - 22/07/2015 - 24/08/	11 165 22100 ANEJOS, DESARROLLO RURAL, ALUMBRADO PÚBLICO ENERGIA ELECTRICA	16,93€	0,00€	16,93€	0,00€	0,00€	
		SUMA Y SIGUE	1.425.949,59€	3.061.178,96€	2.023.956,24€	2.463.172,31€	0,00€	

EXPEDIENTE:: 2018INTERV000001
Fecha: 22/02/2018
Hora: 00:00
Und. reg:REGISTRO GENERAL

FIRMANTE - FECHA
FRANCISCO DE PAULA DIAZ ARGUELLES-INTERVENTOR - 19/09/2018
serialNumber=S2833002E,CN=Sello de tiempo TS@ - @firma,OU=Secretaría General de Administración Digital,O=Secretaría de Estado de Función Pública,C=ES - 19/09/2018 11:20:00

La autenticidad de este documento se puede comprobar con el código 07E2000A02D000G2B7W5R8N2C2 en la web del Ayto. Antequera

LISTADO DE ACREEDORES POR OPERACIONES PENDIENTES DE APLICAR A PRESUPUESTO

DESCRIPCIÓN DE GASTO		APLICACIÓN	IMPORTE PENDIENTE DE APLICAR A PRESUPUESTO				IMPORTE PAGADO	OBSERVACIONES
CÓDIGO	DENOMINACIÓN	PRESUPUESTARIA	A 1 DE ENERO	ABONOS	CARGOS	A 31 DE DICIEMBRE	A 31 DE DICIEMBRE	
		SUMA ANTERIOR	1.425.949,59€	3.061.178,96€	2.023.956,24€	2.463.172,31€	0,00€	
2015 66003222	010493662794 - CAPUCHINOS-S/N JEFATURA-D - 31/07/2	11 9330 22100 ANEJOS, DESARROLLO RURAL, GESTIÓN DEL PATRIMONIO ENERGIA ELECTRICA	34,53€	0,00€	34,53€	0,00€	0,00€	
2015 66003230	010493884987 - CAMINO CAMPSA-S/N . ANTEQUERA - 16/	11 9330 22100 ANEJOS, DESARROLLO RURAL, GESTIÓN DEL PATRIMONIO ENERGIA ELECTRICA	67,87€	0,00€	67,87€	0,00€	0,00€	
2015 66005100	S/FRA. NÚM: S1M501N0201585 FECHA: 11/11/2015 LUG	11 9330 22100 ANEJOS, DESARROLLO RURAL, GESTIÓN DEL PATRIMONIO ENERGIA ELECTRICA WIFI	106,33€	0,00€	106,33€	0,00€	0,00€	
2015 66004769	S/FRA. NÚM: 000329 FECHA: 16/12/2015 CUBA LA JOYA	04 15321 210 MANTENIMIENTO, OBRAS, VIAS PUBLICAS ANEJOS INFRAESTRUCTURAS Y BIENES	82,28€	0,00€	82,28€	0,00€	0,00€	
2015 66004775	S/FRA. NÚM: 000318 FECHA: 16/12/2015 RETROEXCAVADO	04 15320 210 MANTENIMIENTO, OBRAS, PAVIMENTACIÓN DE VÍAS INFRAESTRUCTURAS Y BIENES	404,14€	0,00€	404,14€	0,00€	0,00€	
2015 66004878	S/FRA. NÚM: 1500420 FECHA: 15/12/2015 HA-25-B-20LL	04 15320 210 MANTENIMIENTO, OBRAS, PAVIMENTACIÓN DE VÍAS INFRAESTRUCTURAS Y BIENES	152,90€	0,00€	152,90€	0,00€	0,00€	
2015 66005057	S/FRA. NÚM: 20150001094 FECHA: 16/11/2015 FERIA BO	11 3380 210 ANEJOS, DESARROLLO RURAL, FIESTAS POPULARES Y INFRAESTRUCTURAS Y BIENES	98,22€	0,00€	98,22€	0,00€	0,00€	
2015 66005059	S/FRA. NÚM: 20150001097 FECHA: 16/11/2015 REPARACI	04 171 210 MANTENIMIENTO, OBRAS, PARQUES Y JARDINES INFRAESTRUCTURAS Y BIENES	705,60€	0,00€	705,60€	0,00€	0,00€	

SUMA Y SIGUE	1.427.601,46€	3.061.178,96€	2.025.608,11€	2.463.172,31€	0,00€

EXPEDIENTE:: 2018INTERV000001
Fecha: 22/02/2018
Hora: 00:00
Und. reg:REGISTRO GENERAL

FIRMANTE - FECHA
FRANCISCO DE PAULA DIAZ ARGUELLES-INTERVENTOR - 19/09/2018
serialNumber=S2833002E,CN=Sello de tiempo TS@ - @firma,OU=Secretaría General de Administración Digital,O=Secretaría de Estado de Función Pública,C=ES - 19/09/2018 11:20:00

La autenticidad de este documento se puede comprobar con el código 07E2000A02D000G2B7W5R8N2C2 en la web del Ayto. Antequera

LISTADO DE ACREEDORES POR OPERACIONES PENDIENTES DE APLICAR A PRESUPUESTO

DESCRIPCIÓN DE GASTO CÓDIGO	DENOMINACIÓN	APLICACIÓN PRESUPUESTARIA	IMPORTE PENDIENTE DE APLICAR A PRESUPUESTO A 1 DE ENERO	ABONOS	CARGOS	A 31 DE DICIEMBRE	IMPORTE PAGADO A 31 DE DICIEMBRE	OBSERVACIONES
		SUMA ANTERIOR	1.427.601,46€	3.061.178,96€	2.025.608,11€	2.463.172,31€	0,00€	
2015 66005110	S/FRA. NÚM: 1500438 FECHA: 29/12/2015 GASTOS HORMI	04 24145 61179 MANTENIMIENTO, OBRAS, OBRAS AEPSA 2015 CREACION APARACAMIENTO	1.917,85€	0,00€	1.917,85€	0,00€	0,00€	
2015 66005183	S/FRA. NÚM: 0110029304 FECHA: 31/12/2015 AYUNTAMIE	01 9330 22706 REGIMEN INTERIOR Y GESTIÓN DEL PATRIMONIO ESTUDIOS Y TRABAJOS	2.743,55€	0,00€	2.743,55€	0,00€	0,00€	
2015 66003411	S/FRA. NÚM: 129 FECHA: 24/09/2015 GASOLINA DION BO	01 912 22601 REGIMEN INTERIOR Y ÓRGANOS DE GOBIERNO ATENCIONES PROTOCOLARIAS	24,97€	0,00€	24,97€	0,00€	0,00€	
2015 66002763	010494282143 - FUENTE PIOJO-S/N . ANTEQUERA - 01/0	11 9330 22100 ANEJOS, DESARROLLO RURAL, GESTIÓN DEL PATRIMONIO ENERGIA ELECTRICA	37,01€	0,00€	37,01€	0,00€	0,00€	
2015 66002904	- PLAZA DE CARMEN 36 IGLESIA - 16/04/2015 - 15/05/	11 9330 22100 ANEJOS, DESARROLLO RURAL, GESTIÓN DEL PATRIMONIO ENERGIA ELECTRICA OTRAS	35,82€	0,00€	35,82€	0,00€	0,00€	
2015 66002906	010493663443 - MALAGA 10 ESCUELAS D - 01/03/2015 -	11 9330 22100 ANEJOS, DESARROLLO RURAL, GESTIÓN DEL PATRIMONIO ENERGIA ELECTRICA	107,97€	0,00€	107,97€	0,00€	0,00€	
2015 66002260	010493726296 - HIGUERA VIEJA-S/N . VILLANUEVA - 26	11 9330 22100 ANEJOS, DESARROLLO RURAL, GESTIÓN DEL PATRIMONIO ENERGIA ELECTRICA	136,95€	0,00€	136,95€	0,00€	0,00€	
2015 66002282	010493663011 - BARRIO PADRE FERRIS . - 07/01/2015	11 165 22100 ANEJOS, DESARROLLO RURAL, ALUMBRADO PÚBLICO ENERGIA ELECTRICA	337,34€	0,00€	337,34€	0,00€	0,00€	

SUMA Y SIGUE	1.432.942,92€	3.061.178,96€	2.030.949,57€	2.463.172,31€	0,00€

EXPEDIENTE:: 2018INTERV000001
Fecha: 22/02/2018
Hora: 00:00
Und. reg:REGISTRO GENERAL

FIRMANTE - FECHA
FRANCISCO DE PAULA DIAZ ARGUELLES-INTERVENTOR - 19/09/2018
serialNumber=S2833002E,CN=Sello de tiempo TS@ - @firma,OU=Secretaría General de Administración Digital,O=Secretaría de Estado de Función Pública,C=ES - 19/09/2018 11:20:00

La autenticidad de este documento se puede comprobar con el código 07E2000A02D000G2B7W5R8N2C2 en la web del Ayto. Antequera

LISTADO DE ACREEDORES POR OPERACIONES PENDIENTES DE APLICAR A PRESUPUESTO

DESCRIPCIÓN DE GASTO		APLICACIÓN PRESUPUESTARIA	IMPORTE PENDIENTE DE APLICAR A PRESUPUESTO				IMPORTE PAGADO	OBSERVACIONES
CÓDIGO	DENOMINACIÓN		A 1 DE ENERO	ABONOS	CARGOS	A 31 DE DICIEMBRE	A 31 DE DICIEMBRE	
		SUMA ANTERIOR	1.432.942,92€	3.061.178,96€	2.030.949,57€	2.463.172,31€	0,00€	
2015 66003981	085029638938 - LA FUENTE DE SAN JUAN-FUENTE - 04/0	11 165 22100 ANEJOS, DESARROLLO RURAL, ALUMBRADO PÚBLICO ENERGIA ELECTRICA	73,43€	0,00€	73,43€	0,00€	0,00€	
2015 66003907	SANTA CLARA-STA CLARA 01/10/2015 - 31/10/2015 ES00	11 9330 22100 ANEJOS, DESARROLLO RURAL, GESTIÓN DEL PATRIMONIO ENERGIA ELECTRICA	2.196,17€	0,00€	2.196,17€	0,00€	0,00€	
2015 66003912	VERA CRUZ-S/N. . ANTEQUERA MALAGA 04/09/2015 - 05/	11 9330 22100 ANEJOS, DESARROLLO RURAL, GESTIÓN DEL PATRIMONIO ENERGIA ELECTRICA	126,76€	0,00€	126,76€	0,00€	0,00€	
2015 66003916	ANTONIO GONZALEZ-COLEGIO . CARTAOJAL 30/09/2015 -	11 9330 22100 ANEJOS, DESARROLLO RURAL, GESTIÓN DEL PATRIMONIO ENERGIA ELECTRICA	944,10€	0,00€	944,10€	0,00€	0,00€	
2015 66003927	CAMPILLO ALTO-C.P. S/N COLEGIO ANTEQUERA 21/09/201	11 9330 22100 ANEJOS, DESARROLLO RURAL, GESTIÓN DEL PATRIMONIO ENERGIA ELECTRICA	474,48€	0,00€	474,48€	0,00€	0,00€	
2015 66003929	BARRIO ESTACION-S/N C. ADULTOS ANTEQUERA 04/09/201	11 9330 22100 ANEJOS, DESARROLLO RURAL, GESTIÓN DEL PATRIMONIO ENERGIA ELECTRICA	224,78€	0,00€	224,78€	0,00€	0,00€	
2015 66003933	ALTOS DE SANTA CATALINA-CENTRO PROF. 21/09/2015 -	11 9330 22100 ANEJOS, DESARROLLO RURAL, GESTIÓN DEL PATRIMONIO ENERGIA ELECTRICA	661,41€	0,00€	661,41€	0,00€	0,00€	
2015 66003937	URBANIZAC. ALBARIZAS-III FASE, S.G. OFI ANTEQUERA	11 9330 22100 ANEJOS, DESARROLLO RURAL, GESTIÓN DEL PATRIMONIO ENERGIA ELECTRICA	282,49€	0,00€	282,49€	0,00€	0,00€	

SUMA Y SIGUE	1.437.926,54€	3.061.178,96€	2.035.933,19€	2.463.172,31€	0,00€

EXPEDIENTE:: 2018INTERV000001
Fecha: 22/02/2018
Hora: 00:00
Und. reg:REGISTRO GENERAL

FIRMANTE - FECHA
FRANCISCO DE PAULA DIAZ ARGUELLES-INTERVENTOR - 19/09/2018
serialNumber=S2833002E,CN=Sello de tiempo TS@ - @firma,OU=Secretaría General de Administración Digital,O=Secretaría de Estado de Función Pública,C=ES - 19/09/2018 11:20:00

La autenticidad de este documento se puede comprobar con el código 07E2000A02D000G2B7W5R8N2C2 en la web del Ayto. Antequera

LISTADO DE ACREEDORES POR OPERACIONES PENDIENTES DE APLICAR A PRESUPUESTO

DESCRIPCIÓN DE GASTO CÓDIGO	DENOMINACIÓN	APLICACIÓN PRESUPUESTARIA	IMPORTE PENDIENTE DE APLICAR A PRESUPUESTO A 1 DE ENERO	ABONOS	CARGOS	A 31 DE DICIEMBRE	IMPORTE PAGADO A 31 DE DICIEMBRE	OBSERVACIONES
		SUMA ANTERIOR	1.437.926,54€	3.061.178,96€	2.035.933,19€	2.463.172,31€	0,00€	
2015 66003939	LUCENA-MADRE DIOS D ESQ C/CHIM, ANTEQUERA 17/08/20	11 165 22100 ANEJOS, DESARROLLO RURAL, ALUMBRADO PÚBLICO ENERGIA ELECTRICA	295,24€	0,00€	295,24€	0,00€	0,00€	
2015 66003946	LA FUENTE DE SAN JUAN-FUENTE, ANTEQUERA MALAGA, 31	11 165 22100 ANEJOS, DESARROLLO RURAL, ALUMBRADO PÚBLICO ENERGIA ELECTRICA	34,81€	0,00€	34,81€	0,00€	0,00€	
2015 66003949	CRUZ BLANCA-S/N . ANTEQUERA, MALAGA, 31/08/2015 -	11 165 22100 ANEJOS, DESARROLLO RURAL, ALUMBRADO PÚBLICO ENERGIA ELECTRICA	35,33€	0,00€	35,33€	0,00€	0,00€	
2015 66001838	FECHA 20/04/2015 DERRAMA CORRESPONDIENTE AL ABONO	04 15320 22699 MANTENIMIENTO, OBRAS, PAVIMENTACIÓN DE VÍAS OTROS GASTOS DIVERSOS	345,66€	0,00€	345,66€	0,00€	0,00€	
2015 66002305	010493680831 - CAMINO CEMENTERIO-S/N . - 16/01/201	11 9330 22100 ANEJOS, DESARROLLO RURAL, GESTIÓN DEL PATRIMONIO ENERGIA ELECTRICA	43,28€	0,00€	43,28€	0,00€	0,00€	
2015 66002280	085010213088 - SAN RICARDO-TRASER AYTO - 29/01/201	11 165 22100 ANEJOS, DESARROLLO RURAL, ALUMBRADO PÚBLICO ENERGIA ELECTRICA	59,13€	0,00€	59,13€	0,00€	0,00€	
2015 66002229	010493662815 - PLAZA DE LOS ESCRIBANOS-A-S/N - 12/	11 9330 22100 ANEJOS, DESARROLLO RURAL, GESTIÓN DEL PATRIMONIO ENERGIA ELECTRICA	226,38€	0,00€	226,38€	0,00€	0,00€	
2015 66002226	010494431411 - AVENIDA DE LA LEGION-SEMAFOROS - 01	11 165 22100 ANEJOS, DESARROLLO RURAL, ALUMBRADO PÚBLICO ENERGIA ELECTRICA	117,62€	0,00€	117,62€	0,00€	0,00€	

SUMA Y SIGUE	1.439.083,99€	3.061.178,96€	2.037.090,64€	2.463.172,31€	0,00€

EXPEDIENTE:: 2018INTERV000001
Fecha: 22/02/2018
Hora: 00:00
Und. reg:REGISTRO GENERAL

FIRMANTE - FECHA
FRANCISCO DE PAULA DIAZ ARGUELLES-INTERVENTOR - 19/09/2018
serialNumber=S2833002E,CN=Sello de tiempo TS@ - @firma,OU=Secretaría General de Administración Digital,O=Secretaría de Estado de Función Pública,C=ES - 19/09/2018 11:20:00

La autenticidad de este documento se puede comprobar con el código 07E2000A02D000G2B7W5R8N2C2 en la web del Ayto. Antequera

LISTADO DE ACREEDORES POR OPERACIONES PENDIENTES DE APLICAR A PRESUPUESTO

DESCRIPCIÓN DE GASTO CÓDIGO	DENOMINACIÓN	APLICACIÓN PRESUPUESTARIA	IMPORTE PENDIENTE DE APLICAR A PRESUPUESTO A 1 DE ENERO	ABONOS	CARGOS	A 31 DE DICIEMBRE	IMPORTE PAGADO A 31 DE DICIEMBRE	OBSERVACIONES
		SUMA ANTERIOR	1.439.083,99€	3.061.178,96€	2.037.090,64€	2.463.172,31€	0,00€	
2015 66002492	S/FRA. NÚM: 1501303 FECHA: 29/07/2015 ARMARIO OFIC	01 9200 62500 REGIMEN INTERIOR Y ADMINISTRACIÓN GENERAL MOBILIARIO	659,21€	0,00€	659,21€	0,00€	0,00€	
2015 66002222	010511914425 - CAMINO CAMPSA-VALDEALANES - 16/01/2	11 9330 22100 ANEJOS, DESARROLLO RURAL, GESTIÓN DEL PATRIMONIO ENERGIA ELECTRICA OTRAS	28,29€	0,00€	28,29€	0,00€	0,00€	
2015 66002245	PEÑA DE LOS ENAMORA-S/N PARQUE, ALUMB.EXTE CARTAOJ	11 165 22100 ANEJOS, DESARROLLO RURAL, ALUMBRADO PÚBLICO ENERGIA ELECTRICA	300,55€	0,00€	300,55€	0,00€	0,00€	
2015 66002837	MANUEL GRANADOS 66 OFIC INEM - 01/04/2015 - 01/05	11 9330 22100 ANEJOS, DESARROLLO RURAL, GESTIÓN DEL PATRIMONIO ENERGIA ELECTRICA	13,92€	0,00€	13,92€	0,00€	0,00€	
2015 66002292	- OBISPO-S/N. ALM. PUBLI - 07/01/2015 - 04/02/2015	11 165 22100 ANEJOS, DESARROLLO RURAL, ALUMBRADO PÚBLICO ENERGIA ELECTRICA	521,35€	0,00€	521,35€	0,00€	0,00€	
2015 66002273	010493662951 - MIRAFLORES . ANTEQUERA MALAGA - 21/	11 165 22100 ANEJOS, DESARROLLO RURAL, ALUMBRADO PÚBLICO ENERGIA ELECTRICA	310,55€	0,00€	310,55€	0,00€	0,00€	
2015 66002794	S/FRA. NÚM: 14038-2015-08-2-N FECHA: 06/08/2015 SE	07 135 22699 SEGURIDAD CIUDADANA, PROTECCIÓN CIVIL OTROS GASTOS DIVERSOS	520,00€	0,00€	520,00€	0,00€	0,00€	
2015 66004791	S/FRA. NÚM: 0115300667 FECHA: 10/12/2015 Por la im	04 24145 61179 MANTENIMIENTO, OBRAS, OBRAS AEPSA 2015 CREACION APARACAMIENTO	65,55€	0,00€	65,55€	0,00€	0,00€	

SUMA Y SIGUE	1.441.503,41€	3.061.178,96€	2.039.510,06€	2.463.172,31€	0,00€

EXPEDIENTE:: 2018INTERV000001
Fecha: 22/02/2018
Hora: 00:00
Und. reg:REGISTRO GENERAL

FIRMANTE - FECHA
FRANCISCO DE PAULA DIAZ ARGUELLES-INTERVENTOR - 19/09/2018
serialNumber=S2833002E,CN=Sello de tiempo TS@ - @firma,OU=Secretaría General de Administración Digital,O=Secretaría de Estado de Función Pública,C=ES - 19/09/2018 11:20:00

La autenticidad de este documento se puede comprobar con el código 07E2000A02D000G2B7W5R8N2C2 en la web del Ayto. Antequera

LISTADO DE ACREEDORES POR OPERACIONES PENDIENTES DE APLICAR A PRESUPUESTO

DESCRIPCIÓN DE GASTO CÓDIGO	DENOMINACIÓN	APLICACIÓN PRESUPUESTARIA	IMPORTE PENDIENTE DE APLICAR A PRESUPUESTO A 1 DE ENERO	ABONOS	CARGOS	A 31 DE DICIEMBRE	IMPORTE PAGADO A 31 DE DICIEMBRE	OBSERVACIONES
		SUMA ANTERIOR	1.441.503,41€	3.061.178,96€	2.039.510,06€	2.463.172,31€	0,00€	
2015 66004796	S/FRA. NÚM: 0115280526 FECHA: 24/11/2015 Por la im	04 24145 61107 MANTENIMIENTO, OBRAS, OBRAS AEPSA 2015 REURBANIZACION DE CALLE	143,67€	0,00€	143,67€	0,00€	0,00€	
2015 66004802	S/FRA. NÚM: 0115300670 FECHA: 10/12/2015 Por la im	04 24145 61140 MANTENIMIENTO, OBRAS, OBRAS AEPSA 2015 SERVICIO MANTENIMIENTO Y	65,55€	0,00€	65,55€	0,00€	0,00€	
2015 66004809	S/FRA. NÚM: 0115302385 FECHA: 15/12/2015 6 RECONOC	04 24145 61167 MANTENIMIENTO, OBRAS, OBRAS AEPSA 2015 RENOVACION ACERADOS	252,42€	0,00€	252,42€	0,00€	0,00€	
2015 66004810	S/FRA. NÚM: 0115302381 FECHA: 15/12/2015 8 RECONOC	04 24145 61140 MANTENIMIENTO, OBRAS, OBRAS AEPSA 2015 SERVICIO MANTENIMIENTO Y	336,56€	0,00€	336,56€	0,00€	0,00€	
2015 66004184	S/FRA. NÚM: 36 FECHA: 22/04/2015 MANGUITO	04 15320 214 MANTENIMIENTO, OBRAS, PAVIMENTACIÓN DE VÍAS ELEMENTOS DE TRANSPORTE	98,87€	0,00€	98,87€	0,00€	0,00€	
2015 66004326	S/FRA. NÚM: 229 FECHA: 17/11/2015 Gastos combustib	11 165 22103 ANEJOS, DESARROLLO RURAL, ALUMBRADO PÚBLICO COMBUSTIBLES Y	12,00€	0,00€	12,00€	0,00€	0,00€	
2015 66004079	S/FRA. NÚM: 934 FECHA: 29/10/2015 GASTOS DIVERSOS	07 130 22699 SEGURIDAD CIUDADANA, ADMINISTRACIÓN GENERAL DE OTROS GASTOS DIVERSOS	293,95€	0,00€	293,95€	0,00€	0,00€	
2015 66004785	S/FRA. NÚM: 43 FECHA: 16/12/2015 GASTOS DE FERRETE	07 130 22699 SEGURIDAD CIUDADANA, ADMINISTRACIÓN GENERAL DE OTROS GASTOS DIVERSOS	144,18€	0,00€	144,18€	0,00€	0,00€	

SUMA Y SIGUE	1.442.850,61€	3.061.178,96€	2.040.857,26€	2.463.172,31€	0,00€

EXPEDIENTE:: 2018INTERV000001
Fecha: 22/02/2018
Hora: 00:00
Und. reg:REGISTRO GENERAL

FIRMANTE - FECHA
FRANCISCO DE PAULA DIAZ ARGUELLES-INTERVENTOR - 19/09/2018
serialNumber=S2833002E,CN=Sello de tiempo TS@ - @firma,OU=Secretaría General de Administración Digital,O=Secretaría de Estado de Función Pública,C=ES - 19/09/2018 11:20:00

La autenticidad de este documento se puede comprobar con el código 07E2000A02D000G2B7W5R8N2C2 en la web del Ayto. Antequera

LISTADO DE ACREEDORES POR OPERACIONES PENDIENTES DE APLICAR A PRESUPUESTO

DESCRIPCIÓN DE GASTO CÓDIGO	DENOMINACIÓN	APLICACIÓN PRESUPUESTARIA	IMPORTE PENDIENTE DE APLICAR A PRESUPUESTO A 1 DE ENERO	ABONOS	CARGOS	A 31 DE DICIEMBRE	IMPORTE PAGADO A 31 DE DICIEMBRE	OBSERVACIONES
		SUMA ANTERIOR	1.442.850,61€	3.061.178,96€	2.040.857,26€	2.463.172,31€	0,00€	
2015 66004083	S/FRA. NÚM: 34 FECHA: 29/10/2015 GASTOS DE FERRETE	07 130 22699 SEGURIDAD CIUDADANA, ADMINISTRACIÓN GENERAL DE OTROS GASTOS DIVERSOS	65,65€	0,00€	65,65€	0,00€	0,00€	
2015 66004016	S/FRA. NÚM: 214 FECHA: 22/10/2015 Gasto combustibl	04 15320 22103 MANTENIMIENTO, OBRAS, PAVIMENTACIÓN DE VÍAS COMBUSTIBLES Y	26,00€	0,00€	26,00€	0,00€	0,00€	
2015 66001715	S/FRA. NÚM: 000508 FECHA: 31/03/2015 TUBO RECTANGU	04 15320 210 MANTENIMIENTO, OBRAS, PAVIMENTACIÓN DE VÍAS INFRAESTRUCTURAS Y BIENES	133,10€	0,00€	133,10€	0,00€	0,00€	
2015 66004676	S/FRA. NÚM: 1010 FECHA: 16/12/2015 CHAQUETON	01 9200 22104 REGIMEN INTERIOR Y ADMINISTRACIÓN GENERAL VESTUARIO	36,00€	0,00€	36,00€	0,00€	0,00€	
2015 66004638	S/FRA. NÚM: 052 FECHA: 30/11/2015 HORAS MAQUINA TA	11 454 210 ANEJOS, DESARROLLO RURAL, CAMINOS VECINALES INFRAESTRUCTURAS Y BIENES	5.002,14€	0,00€	5.002,14€	0,00€	0,00€	
2015 66004995	S/FRA. NÚM: 1 FECHA: 11/12/2015 ROTULOS MERCADO DE	04 164 60901 MANTENIMIENTO, OBRAS, CEMENTERIO Y SERVICIOS CONSTRUCCION NICHOS	2.935,46€	0,00€	2.935,46€	0,00€	0,00€	
2015 66005176	S/FRA. NÚM: 1224 FECHA: 30/12/2015 recogida	05 3322 22699 CULTURA, FERIAS Y ARCHIVOS OTROS GASTOS DIVERSOS	105,00€	0,00€	105,00€	0,00€	0,00€	
2015 66005178	S/FRA. NÚM: 2015092 FECHA: 30/12/2015 Zahorra	04 24145 61163 MANTENIMIENTO, OBRAS, OBRAS AEPSA 2015 AMPLIACION ACERADOS	871,20€	0,00€	871,20€	0,00€	0,00€	

SUMA Y SIGUE	1.452.025,16€	3.061.178,96€	2.050.031,81€	2.463.172,31€	0,00€

EXPEDIENTE:: 2018INTERV000001
Fecha: 22/02/2018
Hora: 00:00
Und. reg:REGISTRO GENERAL

FIRMANTE - FECHA
FRANCISCO DE PAULA DIAZ ARGUELLES-INTERVENTOR - 19/09/2018
serialNumber=S2833002E,CN=Sello de tiempo TS@ - @firma,OU=Secretaría General de Administración Digital,O=Secretaría de Estado de Función Pública,C=ES - 19/09/2018 11:20:00

La autenticidad de este documento se puede comprobar con el código 07E2000A02D000G2B7W5R8N2C2 en la web del Ayto. Antequera

LISTADO DE ACREEDORES POR OPERACIONES PENDIENTES DE APLICAR A PRESUPUESTO

DESCRIPCIÓN DE GASTO CÓDIGO	DENOMINACIÓN	APLICACIÓN PRESUPUESTARIA	IMPORTE PENDIENTE DE APLICAR A PRESUPUESTO A 1 DE ENERO	ABONOS	CARGOS	A 31 DE DICIEMBRE	IMPORTE PAGADO A 31 DE DICIEMBRE	OBSERVACIONES
		SUMA ANTERIOR	1.452.025,16€	3.061.178,96€	2.050.031,81€	2.463.172,31€	0,00€	
2015 66004550	S/FRA. NÚM: S1M501N0216487 FECHA: 16/11/2015 LUG	11 9330 22100 ANEJOS, DESARROLLO RURAL, GESTIÓN DEL PATRIMONIO ENERGIA ELECTRICA	137,29€	0,00€	137,29€	0,00€	0,00€	
2015 66004856	S/FRA. NÚM: 001940 FECHA: 31/10/2015 BROCA SDS-PLU	04 9330 212 MANTENIMIENTO, OBRAS, GESTIÓN DEL PATRIMONIO EDIFICIOS Y OTRAS	9,26€	0,00€	9,26€	0,00€	0,00€	
2015 66004862	S/FRA. NÚM: 9 FECHA: 16/12/2015 MANTENIMIENTO VIAL	04 15320 210 MANTENIMIENTO, OBRAS, PAVIMENTACIÓN DE VÍAS INFRAESTRUCTURAS Y BIENES	7.342,28€	0,00€	7.342,28€	0,00€	0,00€	
2015 66005075	S/FRA. NÚM: 9 FECHA: 14/12/2015 MATERIAL PARA OBRA	04 24145 61173 MANTENIMIENTO, OBRAS, OBRAS AEPSA 2015 RECUPERACION FUENTE	1.576,09€	0,00€	1.576,09€	0,00€	0,00€	
2015 66005085	S/FRA. NÚM: S1M501N0218765 FECHA: 17/11/2015 UR	11 165 22100 ANEJOS, DESARROLLO RURAL, ALUMBRADO PÚBLICO ENERGIA ELECTRICA	48,99€	0,00€	48,99€	0,00€	0,00€	
2015 66004771	S/FRA. NÚM: 000322 FECHA: 16/12/2015 CUBA CUESTA T	04 15320 210 MANTENIMIENTO, OBRAS, PAVIMENTACIÓN DE VÍAS INFRAESTRUCTURAS Y BIENES	128,26€	0,00€	128,26€	0,00€	0,00€	
2015 66005056	S/FRA. NÚM: 20150001092 FECHA: 16/11/2015 LAGO DE	04 171 210 MANTENIMIENTO, OBRAS, PARQUES Y JARDINES INFRAESTRUCTURAS Y BIENES	408,50€	0,00€	408,50€	0,00€	0,00€	
2016 66000112	FRA NÚM. 0900687 LLAVE SERIE A 4, ARREGLO SILLONES	01 9200 22699 REGIMEN INTERIOR Y ADMINISTRACIÓN GENERAL OTROS GASTOS DIVERSOS	0,00€	34,80€	34,80€	0,00€	0,00€	

SUMA Y SIGUE	1.461.675,83€	3.061.213,76€	2.059.717,28€	2.463.172,31€	0,00€

EXPEDIENTE:: 2018INTERV000001
Fecha: 22/02/2018
Hora: 00:00
Und. reg:REGISTRO GENERAL

FIRMANTE - FECHA
FRANCISCO DE PAULA DIAZ ARGUELLES-INTERVENTOR - 19/09/2018
serialNumber=S2833002E,CN=Sello de tiempo TS@ - @firma,OU=Secretaría General de Administración Digital,O=Secretaría de Estado de Función Pública,C=ES - 19/09/2018 11:20:00

La autenticidad de este documento se puede comprobar con el código 07E2000A02D000G2B7W5R8N2C2 en la web del Ayto. Antequera

LISTADO DE ACREEDORES POR OPERACIONES PENDIENTES DE APLICAR A PRESUPUESTO

DESCRIPCIÓN DE GASTO		APLICACIÓN PRESUPUESTARIA	IMPORTE PENDIENTE DE APLICAR A PRESUPUESTO				IMPORTE PAGADO	OBSERVACIONES
CÓDIGO	DENOMINACIÓN		A 1 DE ENERO	ABONOS	CARGOS	A 31 DE DICIEMBRE	A 31 DE DICIEMBRE	
		SUMA ANTERIOR	1.461.675,83€	3.061.213,76€	2.059.717,28€	2.463.172,31€	0,00€	
2016 66000114	FRA NÚM.0900689, LLAVE SERIE A 2, BRIDA NIYLON NEG	04 9330 212 MANTENIMIENTO, OBRAS, GESTIÓN DEL PATRIMONIO EDIFICIOS Y OTRAS	0,00€	12,50€	12,50€	0,00€	0,00€	
2016 66000595	S/FRA. NÚM: 44 FECHA: 23/08/2015 Publicidad en la	01 912 22601 REGIMEN INTERIOR Y ÓRGANOS DE GOBIERNO ATENCIONES PROTOCOLARIAS	0,00€	1.694,00€	1.694,00€	0,00€	0,00€	
2016 66000596	S/FRA. NÚM: 43 FECHA: 23/08/2015 PROMOCION DE LS F	01 912 22601 REGIMEN INTERIOR Y ÓRGANOS DE GOBIERNO ATENCIONES PROTOCOLARIAS	0,00€	7.260,00€	7.260,00€	0,00€	0,00€	
2016 66000065	S/FRA. NÚM: 1 FECHA: 16/11/2015 Material para labo	05 3322 22699 CULTURA, FERIAS Y ARCHIVOS OTROS GASTOS DIVERSOS	0,00€	789,61€	789,61€	0,00€	0,00€	
2016 66000072	S/FRA. NÚM: 20150001242 FECHA: 31/12/2015 REPARACI	04 9330 212 MANTENIMIENTO, OBRAS, GESTIÓN DEL PATRIMONIO EDIFICIOS Y OTRAS	0,00€	197,16€	197,16€	0,00€	0,00€	
2016 66000070	S/FRA. NÚM: 20150001244 FECHA: 31/12/2015 INSTALAC	06 3200 212 FAMILIA, PROGRAMAS ADMINISTRACIÓN GENERAL DE EDIFICIOS Y OTRAS	0,00€	164,09€	164,09€	0,00€	0,00€	
2016 66000125	S/FRA. NÚM: 1 FECHA: 30/12/2015 GRUPO MUSICAL ACTU	06 23103 22699 FAMILIA, PROGRAMAS MAYORES OTROS GASTOS DIVERSOS	0,00€	500,00€	500,00€	0,00€	0,00€	
2016 66000016	FRA. NUMERO 3. UN RAMO DE FLORES	01 912 22601 REGIMEN INTERIOR Y ÓRGANOS DE GOBIERNO ATENCIONES PROTOCOLARIAS	0,00€	40,00€	40,00€	0,00€	0,00€	

SUMA Y SIGUE	1.461.675,83€	3.071.871,12€	2.070.374,64€	2.463.172,31€	0,00€

EXPEDIENTE:: 2018INTERV000001
Fecha: 22/02/2018
Hora: 00:00
Und. reg:REGISTRO GENERAL

FIRMANTE - FECHA
FRANCISCO DE PAULA DIAZ ARGUELLES-INTERVENTOR - 19/09/2018
serialNumber=S2833002E,CN=Sello de tiempo TS@ - @firma,OU=Secretaría General de Administración Digital,O=Secretaría de Estado de Función Pública,C=ES - 19/09/2018 11:20:00

La autenticidad de este documento se puede comprobar con el código 07E2000A02D000G2B7W5R8N2C2 en la web del Ayto. Antequera

LISTADO DE ACREEDORES POR OPERACIONES PENDIENTES DE APLICAR A PRESUPUESTO

DESCRIPCIÓN DE GASTO		APLICACIÓN	IMPORTE PENDIENTE DE APLICAR A PRESUPUESTO				IMPORTE PAGADO	OBSERVACIONES
CÓDIGO	DENOMINACIÓN	PRESUPUESTARIA	A 1 DE ENERO	ABONOS	CARGOS	A 31 DE DICIEMBRE	A 31 DE DICIEMBRE	
		SUMA ANTERIOR	1.461.675,83€	3.071.871,12€	2.070.374,64€	2.463.172,31€	0,00€	
2016 66000074	S/FRA. NÚM: 20150001240 FECHA: 31/12/2015 CASA DE	04 9330 212 MANTENIMIENTO, OBRAS, GESTIÓN DEL PATRIMONIO EDIFICIOS Y OTRAS	0,00€	155,34€	155,34€	0,00€	0,00€	
2016 66000073	S/FRA. NÚM: 20150001241 FECHA: 31/12/2015 PLAZA DE	04 9330 212 MANTENIMIENTO, OBRAS, GESTIÓN DEL PATRIMONIO EDIFICIOS Y OTRAS	0,00€	58,08€	58,08€	0,00€	0,00€	
2016 66000075	S/FRA. NÚM: 20150001239 FECHA: 31/12/2015 ARCHIVO	04 9330 212 MANTENIMIENTO, OBRAS, GESTIÓN DEL PATRIMONIO EDIFICIOS Y OTRAS	0,00€	19,36€	19,36€	0,00€	0,00€	
2016 66000080	S/FRA. NÚM: 247 FECHA: 07/12/2015 Gastos combustib	04 15320 22103 MANTENIMIENTO, OBRAS, PAVIMENTACIÓN DE VÍAS COMBUSTIBLES Y	0,00€	80,00€	80,00€	0,00€	0,00€	
2016 66000079	S/FRA. NÚM: 250 FECHA: 07/12/2015 Gasto combustibl	04 15320 22103 MANTENIMIENTO, OBRAS, PAVIMENTACIÓN DE VÍAS COMBUSTIBLES Y	0,00€	40,00€	40,00€	0,00€	0,00€	
2016 66000084	S/FRA. NÚM: 1500363 FECHA: 31/12/2015 LD-SERVICIO	06 2314 22706 FAMILIA, PROGRAMAS LEY DE DEPENDENCIA ESTUDIOS Y TRABAJOS	0,00€	181.985,24€	181.985,24€	0,00€	0,00€	
2016 66000172	FRA NÚM. 02/2015 CENAS PARA LOS VOLUNTARIOS DE PRO	07 135 22699 SEGURIDAD CIUDADANA, PROTECCIÓN CIVIL OTROS GASTOS DIVERSOS	0,00€	250,00€	250,00€	0,00€	0,00€	
2016 66000223	S/FRA. NÚM: 162 FECHA: 07/12/2015 JUEGO PASTILLAS	04 15320 214 MANTENIMIENTO, OBRAS, PAVIMENTACIÓN DE VÍAS ELEMENTOS DE TRANSPORTE	0,00€	143,92€	143,92€	0,00€	0,00€	

SUMA Y SIGUE	1.461.675,83€	3.254.603,06€	2.253.106,58€	2.463.172,31€	0,00€

EXPEDIENTE:: 2018INTERV000001
Fecha: 22/02/2018
Hora: 00:00
Und. reg:REGISTRO GENERAL

FIRMANTE - FECHA
FRANCISCO DE PAULA DIAZ ARGUELLES-INTERVENTOR - 19/09/2018
serialNumber=S2833002E,CN=Sello de tiempo TS@ - @firma,OU=Secretaría General de Administración Digital,O=Secretaría de Estado de Función Pública,C=ES - 19/09/2018 11:20:00

La autenticidad de este documento se puede comprobar con el código 07E2000A02D000G2B7W5R8N2C2 en la web del Ayto. Antequera

LISTADO DE ACREEDORES POR OPERACIONES PENDIENTES DE APLICAR A PRESUPUESTO

DESCRIPCIÓN DE GASTO CÓDIGO	DENOMINACIÓN	APLICACIÓN PRESUPUESTARIA	IMPORTE PENDIENTE DE APLICAR A PRESUPUESTO A 1 DE ENERO	ABONOS	CARGOS	A 31 DE DICIEMBRE	IMPORTE PAGADO A 31 DE DICIEMBRE	OBSERVACIONES
		SUMA ANTERIOR	1.461.675,83€	3.254.603,06€	2.253.106,58€	2.463.172,31€	0,00€	
2016 66000082	S/FRA. NÚM: M15/69 FECHA: 02/11/2015 TRABAJO DE RE	06 3200 212 FAMILIA, PROGRAMAS ADMINISTRACIÓN GENERAL DE EDIFICIOS Y OTRAS	0,00€	586,85€	586,85€	0,00€	0,00€	
2016 66000007	FRA NÚM. 177 TRABAJOS DE MANTENIMIENTO REPARACIÓN	06 3200 212 FAMILIA, PROGRAMAS ADMINISTRACIÓN GENERAL DE EDIFICIOS Y OTRAS	0,00€	314,60€	314,60€	0,00€	0,00€	
2016 66000083	FRA. NUM. M15/71 TRABAJO DE REPARACINES REALIZADO	06 3200 212 FAMILIA, PROGRAMAS ADMINISTRACIÓN GENERAL DE EDIFICIOS Y OTRAS	0,00€	127,05€	127,05€	0,00€	0,00€	
2016 66000224	S/FRA. NÚM: 163 FECHA: 07/12/2015 BATERÍA 60 AH	04 15320 214 MANTENIMIENTO, OBRAS, PAVIMENTACIÓN DE VÍAS ELEMENTOS DE TRANSPORTE	0,00€	114,95€	114,95€	0,00€	0,00€	
2016 66000077	S/FRA. NÚM: 20150001237 FECHA: 31/12/2015 COLEGIO	04 9330 212 MANTENIMIENTO, OBRAS, GESTIÓN DEL PATRIMONIO EDIFICIOS Y OTRAS	0,00€	178,03€	178,03€	0,00€	0,00€	
2016 66000076	S/FRA. NÚM: 20150001238 FECHA: 31/12/2015 REPARACI	04 9330 212 MANTENIMIENTO, OBRAS, GESTIÓN DEL PATRIMONIO EDIFICIOS Y OTRAS	0,00€	383,03€	383,03€	0,00€	0,00€	
2016 66000496	S/FRA. NÚM: 002141 FECHA: 30/11/2015 RUEDA IMPINCH	04 24145 61161 MANTENIMIENTO, OBRAS, OBRAS AEPSA 2015 CONSTRUCCION DE ASEOS EN	0,00€	20,35€	20,35€	0,00€	0,00€	
2016 66000468	S/FRA. NÚM: 1750 FECHA: 01/08/2015 Renovación anua	11 9203 22699 ANEJOS, DESARROLLO RURAL, CENTRO PROCESO DATOS OTROS GASTOS DIVERSOS	0,00€	29,04€	29,04€	0,00€	0,00€	

SUMA Y SIGUE	1.461.675,83€	3.256.356,96€	2.254.860,48€	2.463.172,31€	0,00€

EXPEDIENTE:: 2018INTERV000001
Fecha: 22/02/2018
Hora: 00:00
Und. reg:REGISTRO GENERAL

FIRMANTE - FECHA
FRANCISCO DE PAULA DIAZ ARGUELLES-INTERVENTOR - 19/09/2018
serialNumber=S2833002E,CN=Sello de tiempo TS@ - @firma,OU=Secretaría General de Administración Digital,O=Secretaría de Estado de Función Pública,C=ES - 19/09/2018 11:20:00

La autenticidad de este documento se puede comprobar con el código 07E2000A02D000G2B7W5R8N2C2 en la web del Ayto. Antequera

LISTADO DE ACREEDORES POR OPERACIONES PENDIENTES DE APLICAR A PRESUPUESTO

DESCRIPCIÓN DE GASTO		APLICACIÓN PRESUPUESTARIA	IMPORTE PENDIENTE DE APLICAR A PRESUPUESTO				IMPORTE PAGADO	OBSERVACIONES
CÓDIGO	DENOMINACIÓN		A 1 DE ENERO	ABONOS	CARGOS	A 31 DE DICIEMBRE	A 31 DE DICIEMBRE	
		SUMA ANTERIOR	1.461.675,83€	3.256.356,96€	2.254.860,48€	2.463.172,31€	0,00€	
2016 66000267	S/FRA. NÚM: 11 FECHA: 31/08/2015 2015/PGAYUN001572	07 130 22699 SEGURIDAD CIUDADANA, ADMINISTRACIÓN GENERAL DE OTROS GASTOS DIVERSOS	0,00€	669,93€	669,93€	0,00€	0,00€	
2016 66000132	S/FRA. NÚM: 20150001248 FECHA: 31/12/2015 PASEO RE	04 15320 210 MANTENIMIENTO, OBRAS, PAVIMENTACIÓN DE VÍAS INFRAESTRUCTURAS Y BIENES	0,00€	21,54€	21,54€	0,00€	0,00€	
2016 66000135	S/FRA. NÚM: 20150001251 FECHA: 31/12/2015 COLEGIO	06 3200 212 FAMILIA, PROGRAMAS ADMINISTRACIÓN GENERAL DE EDIFICIOS Y OTRAS	0,00€	948,16€	948,16€	0,00€	0,00€	
2016 66000905	S/FRA. NÚM: 00181 FECHA: 01/12/2015 SUSTRATO NATUR	04 171 22199 MANTENIMIENTO, OBRAS, PARQUES Y JARDINES OTROS SUMINISTROS	0,00€	121,00€	121,00€	0,00€	0,00€	
2016 66000906	S/FRA. NÚM: 00182 FECHA: 02/12/2015 CYCLAMEN C-13	04 171 22199 MANTENIMIENTO, OBRAS, PARQUES Y JARDINES OTROS SUMINISTROS	0,00€	1.698,10€	1.698,10€	0,00€	0,00€	
		TOTALES	1.461.675,83€	3.259.815,69€	2.258.319,21€	2.463.172,31€	0,00€	

EXPEDIENTE:: 2018INTERV000001
Fecha: 22/02/2018
Hora: 00:00
Und. reg:REGISTRO GENERAL

FIRMANTE - FECHA
FRANCISCO DE PAULA DIAZ ARGUELLES-INTERVENTOR - 19/09/2018
serialNumber=S2833002E,CN=Sello de tiempo TS@ - @firma,OU=Secretaría General de Administración Digital,O=Secretaría de Estado de Función Pública,C=ES - 19/09/2018 11:20:00

La autenticidad de este documento se puede comprobar con el código 07E2000A02D000G2B7W5R8N2C2 en la web del Ayto. Antequera

LIQUIDACIÓN DEL PRESUPUESTO - ESTADO DE INGRESOS (E700)

APLICACIÓN PRESUPUESTARIA	DESCRIPCIÓN	ANUL. LIQUIDACIONES	APLAZAMIENTO Y FRACCIONAMIENTO	DEVOLUCIÓN DE INGRESOS	TOTAL DERECHOS ANULADOS
112		3.095,25€	0,00€	2.029,45€	5.124,70€
113		1.030,73€	0,00€	12.136,27€	13.167,00€
115		13.847,83€	0,00€	1.479,08€	15.326,91€
116		55.929,42€	0,00€	1.233,84€	57.163,26€
130		0,00€	0,00€	16.569,24€	16.569,24€
332		98,98€	0,00€	0,00€	98,98€
39210		0,00€	0,00€	18,00€	18,00€
39211		0,00€	0,00€	804,67€	804,67€
393		0,00€	0,00€	38,91€	38,91€
42000		0,00€	0,00€	393.219,45€	393.219,45€
309		108,00€	0,00€	0,00€	108,00€
329		21.950,63€	0,00€	0,00€	21.950,63€
335		2.122,80€	0,00€	0,00€	2.122,80€
33902		524,16€	0,00€	0,00€	524,16€
45103		0,00€	0,00€	9.507,44€	9.507,44€
45104		0,00€	0,00€	4.282,45€	4.282,45€
309		3.375,75€	0,00€	139,03€	3.514,78€
603		0,00€	0,00€	25.000,00€	25.000,00€
61900		8.499,60€	0,00€	0,00€	8.499,60€
72100		0,00€	0,00€	6.555,79€	6.555,79€
76100		0,00€	0,00€	1.012,01€	1.012,01€
76104		0,00€	0,00€	12.398,83€	12.398,83€
344		0,00€	0,00€	1.902,00€	1.902,00€
45030		0,00€	0,00€	6.635,16€	6.635,16€
45086		0,00€	0,00€	34,20€	34,20€
33101		579,00€	0,00€	0,00€	579,00€
39120		0,00€	0,00€	250,00€	250,00€
39190		600,00€	0,00€	0,00€	600,00€
45101		0,00€	0,00€	4.685,54€	4.685,54€
29000		30.063,79€	0,00€	5.163,96€	35.227,75€
321		6.954,34€	0,00€	0,00€	6.954,34€
323		3.308,89€	0,00€	1.016,64€	4.325,53€
39905		4.885,00€	0,00€	0,00€	4.885,00€
75077		0,00€	0,00€	4.471,52€	4.471,52€
	SUMA Y SIGUE..... :	156.974,17€	0,00€	510.583,48€	667.557,65€

EXPEDIENTE:: 2018INTERV000001
Fecha: 22/02/2018
Hora: 00:00
Und. reg:REGISTRO GENERAL

FIRMANTE - FECHA
FRANCISCO DE PAULA DIAZ ARGUELLES-INTERVENTOR - 19/09/2018
serialNumber=S2833002E,CN=Sello de tiempo TS@ - @firma,OU=Secretaría General de Administración Digital,O=Secretaría de Estado de Función Pública,C=ES - 19/09/2018 11:20:00

La autenticidad de este documento se puede comprobar con el código 07E2000A02D000G2B7W5R8N2C2 en la web del Ayto. Antequera

LIQUIDACIÓN DEL PRESUPUESTO - ESTADO DE INGRESOS (E700)

APLICACIÓN PRESUPUESTARIA	DESCRIPCIÓN	ANUL. LIQUIDACIONES	APLAZAMIENTO Y FRACCIONAMIENTO	DEVOLUCIÓN DE INGRESOS	TOTAL DERECHOS ANULADOS
	SUMA ANTERIOR..... :	156.974,17€	0,00€	510.583,48€	667.557,65€
75083		0,00€	0,00€	8.029,25€	8.029,25€
44103		0,00€	0,00€	3.009,64€	3.009,64€
	TOTALES..... :	156.974,17€	0,00€	521.622,37€	678.596,54€

EXPEDIENTE:: 2018INTERV000001
Fecha: 22/02/2018
Hora: 00:00
Und. reg:REGISTRO GENERAL

FIRMANTE - FECHA
FRANCISCO DE PAULA DIAZ ARGUELLES-INTERVENTOR - 19/09/2018
serialNumber=S2833002E,CN=Sello de tiempo TS@ - @firma,OU=Secretaría General de Administración Digital,O=Secretaría de Estado de Función Pública,C=ES - 19/09/2018 11:20:00

La autenticidad de este documento se puede comprobar con el código 07E2000A02D000G2B7W5R8N2C2 en la web del Ayto. Antequera

LIQUIDACIÓN DEL PRESUPUESTO - ESTADO DE INGRESOS (E710)

APLICACIÓN PRESUPUESTARIA	DESCRIPCIÓN	COBROS EN ESPECIE	INSOLVENCIAS	OTRAS CAUSAS	TOTAL DERECHOS CANCELADOS
116	IMPUESTO SOBRE INCREMENTO DEL VALOR DE LOS TERRENO	0,00€	2.115,11€	0,00€	2.115,11€
	TOTALES..... :	0,00€	2.115,11€	0,00€	2.115,11€

EXPEDIENTE:: 2018INTERV000001
Fecha: 22/02/2018
Hora: 00:00
Und. reg:REGISTRO GENERAL

FIRMANTE - FECHA
FRANCISCO DE PAULA DIAZ ARGUELLES-INTERVENTOR - 19/09/2018
serialNumber=S2833002E,CN=Sello de tiempo TS@ - @firma,OU=Secretaría General de Administración Digital,O=Secretaría de Estado de Función Pública,C=ES - 19/09/2018 11:20:00

La autenticidad de este documento se puede comprobar con el código 07E2000A02D000G2B7W5R8N2C2 en la web del Ayto. Antequera

LIQUIDACIÓN DEL PRESUPUESTO - ESTADO DE INGRESOS (E720)

APLICACIÓN PRESUPUESTARIA	DESCRIPCIÓN	RECAUDACIÓN TOTAL	DEVOL. DE INGRESOS	RECAUDACIÓN NETA
45100		7.271,61€	0,00€	7.271,61€
54201		1.416,85€	0,00€	1.416,85€
112		1.593.446,45€	2.029,45€	1.591.417,00€
113		10.730.232,46€	12.136,27€	10.718.096,19€
114		322.316,50€	0,00€	322.316,50€
115		2.046.362,93€	1.479,08€	2.044.883,85€
116		792.348,40€	1.233,84€	791.114,56€
130		1.017.942,54€	16.569,24€	1.001.373,30€
291		3.917,76€	0,00€	3.917,76€
325		26.966,15€	0,00€	26.966,15€
332		386.092,36€	0,00€	386.092,36€
338		81.295,67€	0,00€	81.295,67€
33900		1.000,00€	0,00€	1.000,00€
34901		4.305,00€	0,00€	4.305,00€
389		14.388,96€	0,00€	14.388,96€
39190		2.191,92€	0,00€	2.191,92€
39210		211.785,45€	18,00€	211.767,45€
39211		0,00€	804,67€	-804,67€
393		52.487,09€	38,91€	52.448,18€
398		5.249,54€	0,00€	5.249,54€
39901		5.830,16€	0,00€	5.830,16€
42000		8.828.942,85€	393.219,45€	8.435.723,40€
45001		2.050.509,80€	0,00€	2.050.509,80€
47000		15.000,00€	0,00€	15.000,00€
52100		727,88€	0,00€	727,88€
54103		7,34€	0,00€	7,34€
54400		494,94€	0,00€	494,94€
550		363.209,80€	0,00€	363.209,80€
309		25.199,85€	0,00€	25.199,85€
329		54.330,56€	0,00€	54.330,56€
335		6.282,20€	0,00€	6.282,20€
33901		3.219,25€	0,00€	3.219,25€
33902		30.552,86€	0,00€	30.552,86€
33903		2.000,00€	0,00€	2.000,00€
39190		601,02€	0,00€	601,02€
	SUMA Y SIGUE..... :	28.687.926,15€	427.528,91€	28.260.397,24€

EXPEDIENTE:: 2018INTERV000001
Fecha: 22/02/2018
Hora: 00:00
Und. reg:REGISTRO GENERAL

FIRMANTE - FECHA
FRANCISCO DE PAULA DIAZ ARGUELLES-INTERVENTOR - 19/09/2018
serialNumber=S2833002E,CN=Sello de tiempo TS@ - @firma,OU=Secretaría General de Administración Digital,O=Secretaría de Estado de Función Pública,C=ES - 19/09/2018 11:20:00

La autenticidad de este documento se puede comprobar con el código 07E2000A02D000G2B7W5R8N2C2 en la web del Ayto. Antequera

LIQUIDACIÓN DEL PRESUPUESTO - ESTADO DE INGRESOS (E720)

APLICACIÓN PRESUPUESTARIA	DESCRIPCIÓN	RECAUDACIÓN TOTAL	DEVOL. DE INGRESOS	RECAUDACIÓN NETA
	SUMA ANTERIOR..... :	28.687.926,15€	427.528,91€	28.260.397,24€
45103		0,00€	9.507,44€	-9.507,44€
45104		0,00€	4.282,45€	-4.282,45€
54100		19.609,08€	0,00€	19.609,08€
54200		20.408,94€	0,00€	20.408,94€
309		70.559,73€	139,03€	70.420,70€
39907		854.910,00€	0,00€	854.910,00€
603		433.985,22€	25.000,00€	408.985,22€
61900		37.646,60€	0,00€	37.646,60€
61902		25.705,55€	0,00€	25.705,55€
61904		273.149,68€	0,00€	273.149,68€
72100		620.946,00€	6.555,79€	614.390,21€
76100		0,00€	1.012,01€	-1.012,01€
76104		0,00€	12.398,83€	-12.398,83€
76106		160.741,03€	0,00€	160.741,03€
76108		121.917,30€	0,00€	121.917,30€
76109		344.908,10€	0,00€	344.908,10€
344		15.049,25€	1.902,00€	13.147,25€
44100		24.572,20€	0,00€	24.572,20€
39190		100,00€	0,00€	100,00€
39916		8.932,32€	0,00€	8.932,32€
45002		61.489,00€	0,00€	61.489,00€
45002		208.902,86€	0,00€	208.902,86€
45002		88.806,00€	0,00€	88.806,00€
45003		32.430,66€	0,00€	32.430,66€
45030		6.635,16€	6.635,16€	0,00€
45060		109.134,00€	0,00€	109.134,00€
45080		11.500,00€	0,00€	11.500,00€
45082		22.100,00€	0,00€	22.100,00€
45084		19.500,00€	0,00€	19.500,00€
45086		0,00€	34,20€	-34,20€
45102		2.586.156,65€	0,00€	2.586.156,65€
45105		54.496,24€	0,00€	54.496,24€
45106		62.353,00€	0,00€	62.353,00€
	SUMA Y SIGUE..... :	34.984.570,72€	494.995,82€	34.489.574,90€

EXPEDIENTE:: 2018INTERV000001
Fecha: 22/02/2018
Hora: 00:00
Und. reg:REGISTRO GENERAL

FIRMANTE - FECHA
FRANCISCO DE PAULA DIAZ ARGUELLES-INTERVENTOR - 19/09/2018
serialNumber=S2833002E,CN=Sello de tiempo TS@ - @firma,OU=Secretaría General de Administración Digital,O=Secretaría de Estado de Función Pública,C=ES - 19/09/2018 11:20:00

La autenticidad de este documento se puede comprobar con el código 07E2000A02D000G2B7W5R8N2C2 en la web del Ayto. Antequera

LIQUIDACIÓN DEL PRESUPUESTO - ESTADO DE INGRESOS (E720)

APLICACIÓN PRESUPUESTARIA	DESCRIPCIÓN	RECAUDACIÓN TOTAL	DEVOL. DE INGRESOS	RECAUDACIÓN NETA
	SUMA ANTERIOR..... :	34.984.570,72€	494.995,82€	34.489.574,90€
48000		14.513,21€	0,00€	14.513,21€
329		827,00€	0,00€	827,00€
33100		80.161,00€	0,00€	80.161,00€
33101		267.584,52€	0,00€	267.584,52€
39120		56.480,00€	250,00€	56.230,00€
39190		13.251,00€	0,00€	13.251,00€
45100		18.829,99€	0,00€	18.829,99€
45101		0,00€	4.685,54€	-4.685,54€
29000		328.008,67€	5.163,96€	322.844,71€
29001		14.201,08€	0,00€	14.201,08€
321		107.037,71€	0,00€	107.037,71€
322		2.425,06€	0,00€	2.425,06€
323		8.961,02€	1.016,64€	7.944,38€
39905		2.264,00€	0,00€	2.264,00€
75077		0,00€	4.471,52€	-4.471,52€
75083		0,00€	8.029,25€	-8.029,25€
44101		336.000,00€	0,00€	336.000,00€
44103		141.870,20€	3.009,64€	138.860,56€
47003		12.999,50€	0,00€	12.999,50€
55410		394,20€	0,00€	394,20€
389		28,73€	0,00€	28,73€
	TOTALES..... :	36.390.407,61€	521.622,37€	35.868.785,24€

EXPEDIENTE:: 2018INTERV000001
Fecha: 22/02/2018
Hora: 00:00
Und. reg:REGISTRO GENERAL

FIRMANTE - FECHA
FRANCISCO DE PAULA DIAZ ARGUELLES-INTERVENTOR - 19/09/2018
serialNumber=S2833002E,CN=Sello de tiempo TS@ - @firma,OU=Secretaría General de Administración Digital,O=Secretaría de Estado de Función Pública,C=ES - 19/09/2018 11:20:00

La autenticidad de este documento se puede comprobar con el código 07E2000A02D000G2B7W5R8N2C2 en la web del Ayto. Antequera

LIQUIDACIÓN DEL PRESUPUESTO - ESTADO DE INGRESOS (E730)

APLICACIÓN PRESUPUESTARIA	DESCRIPCIÓN	PENDIENTES DE PAGO A 1 DE ENERO	MODIFICACIONES AL SALDO INICIAL Y ANULACIONES	RECONOCIDAS EN EL EJERCICIO	TOTAL DEVOLUCIONES RECONOCIDAS	PRESCRIPCIONES	PAGADAS EN EL EJERCICIO	PENDIENTES DE PAGO A 31 DE DICIEMBRE
112		3.894,60€	0,00€	1.306,44€	5.201,04€	0,00€	2.029,45€	3.171,59€
113		10.291,80€	0,00€	12.136,27€	22.428,07€	0,00€	12.136,27€	10.291,80€
115		0,00€	0,00€	1.479,08€	1.479,08€	0,00€	1.479,08€	0,00€
116		0,00€	0,00€	1.233,84€	1.233,84€	0,00€	1.233,84€	0,00€
130		0,00€	0,00€	16.569,24€	16.569,24€	0,00€	16.569,24€	0,00€
39210		2.409,42€	0,00€	18,00€	2.427,42€	0,00€	18,00€	2.409,42€
39211		0,00€	0,00€	804,67€	804,67€	0,00€	804,67€	0,00€
393		0,00€	0,00€	38,91€	38,91€	0,00€	38,91€	0,00€
42000		0,00€	0,00€	393.219,45€	393.219,45€	0,00€	393.219,45€	0,00€
45103		0,00€	0,00€	9.507,44€	9.507,44€	0,00€	9.507,44€	0,00€
45104		0,00€	0,00€	4.282,45€	4.282,45€	0,00€	4.282,45€	0,00€
309		97,55€	0,00€	112,16€	209,71€	0,00€	139,03€	70,68€
603		0,00€	0,00€	25.000,00€	25.000,00€	0,00€	25.000,00€	0,00€
61904		10.448,21€	0,00€	0,00€	10.448,21€	0,00€	0,00€	10.448,21€
72100		0,00€	0,00€	6.555,79€	6.555,79€	0,00€	6.555,79€	0,00€
76100		0,00€	0,00€	1.012,01€	1.012,01€	0,00€	1.012,01€	0,00€
76104		0,00€	0,00€	12.398,83€	12.398,83€	0,00€	12.398,83€	0,00€
344		0,00€	0,00€	1.902,00€	1.902,00€	0,00€	1.902,00€	0,00€
45030		0,00€	0,00€	6.635,16€	6.635,16€	0,00€	6.635,16€	0,00€
45086		0,00€	0,00€	34,20€	34,20€	0,00€	34,20€	0,00€
33101		558,92€	0,00€	0,00€	558,92€	0,00€	0,00€	558,92€
39120		0,00€	0,00€	250,00€	250,00€	0,00€	250,00€	0,00€
45101		0,00€	0,00€	4.685,54€	4.685,54€	0,00€	4.685,54€	0,00€
29000		11.663,61€	0,00€	5.163,96€	16.827,57€	0,00€	5.163,96€	11.663,61€
323		0,00€	0,00€	1.016,64€	1.016,64€	0,00€	1.016,64€	0,00€
75077		0,00€	0,00€	4.471,52€	4.471,52€	0,00€	4.471,52€	0,00€
75083		0,00€	0,00€	8.029,25€	8.029,25€	0,00€	8.029,25€	0,00€
44103		0,00€	0,00€	3.009,64€	3.009,64€	0,00€	3.009,64€	0,00€
	TOTALES..... :	39.364,11€	0,00€	520.872,49€	560.236,60€	0,00€	521.622,37€	38.614,23€

EXPEDIENTE:: 2018INTERV000001
Fecha: 22/02/2018
Hora: 00:00
Und. reg:REGISTRO GENERAL

FIRMANTE - FECHA
FRANCISCO DE PAULA DIAZ ARGUELLES-INTERVENTOR - 19/09/2018
serialNumber=S2833002E,CN=Sello de tiempo TS@ - @firma,OU=Secretaría General de Administración Digital,O=Secretaría de Estado de Función Pública,C=ES - 19/09/2018 11:20:00

La autenticidad de este documento se puede comprobar con el código 07E2000A02D000G2B7W5R8N2C2 en la web del Ayto. Antequera

LIQUIDACIÓN DEL PRESUPUESTO - ESTADO DE INGRESOS (E740)

APLICACIÓN PRESUPUESTARIA	DESCRIPCIÓN	COMPROMISOS CONCERTADOS			COMPROMISOS REALIZADOS	COMPROMISOS PENDIENTES DE REALIZAR A 31 DE DICIEMBRE
		INCORPORADOS DE PRTOS. CERRADOS	EN EL EJERCICIO	TOTAL		
54201		0,00€	0,00€	0,00€	0,00€	0,00€
112		0,00€	0,00€	0,00€	0,00€	0,00€
113		0,00€	0,00€	0,00€	0,00€	0,00€
114		0,00€	0,00€	0,00€	0,00€	0,00€
115		0,00€	0,00€	0,00€	0,00€	0,00€
116		0,00€	0,00€	0,00€	0,00€	0,00€
130		0,00€	0,00€	0,00€	0,00€	0,00€
291		0,00€	0,00€	0,00€	0,00€	0,00€
325		0,00€	0,00€	0,00€	0,00€	0,00€
332		0,00€	0,00€	0,00€	0,00€	0,00€
338		0,00€	0,00€	0,00€	0,00€	0,00€
33900		0,00€	0,00€	0,00€	0,00€	0,00€
34900		0,00€	0,00€	0,00€	0,00€	0,00€
34901		0,00€	0,00€	0,00€	0,00€	0,00€
389		0,00€	0,00€	0,00€	0,00€	0,00€
39210		0,00€	0,00€	0,00€	0,00€	0,00€
39211		0,00€	0,00€	0,00€	0,00€	0,00€
393		0,00€	0,00€	0,00€	0,00€	0,00€
398		0,00€	0,00€	0,00€	0,00€	0,00€
39901		0,00€	0,00€	0,00€	0,00€	0,00€
39909		0,00€	0,00€	0,00€	0,00€	0,00€
42000		0,00€	0,00€	0,00€	0,00€	0,00€
45001		0,00€	0,00€	0,00€	0,00€	0,00€
52100		0,00€	0,00€	0,00€	0,00€	0,00€
54103		0,00€	0,00€	0,00€	0,00€	0,00€
54400		0,00€	0,00€	0,00€	0,00€	0,00€
550		0,00€	0,00€	0,00€	0,00€	0,00€
91300		0,00€	0,00€	0,00€	0,00€	0,00€
309		0,00€	0,00€	0,00€	0,00€	0,00€
329		0,00€	0,00€	0,00€	0,00€	0,00€
335		0,00€	0,00€	0,00€	0,00€	0,00€
33901		0,00€	0,00€	0,00€	0,00€	0,00€
33902		0,00€	0,00€	0,00€	0,00€	0,00€
39190		0,00€	0,00€	0,00€	0,00€	0,00€
	SUMA Y SIGUE..... :	0,00€	0,00€	0,00€	0,00€	0,00€

EXPEDIENTE:: 2018INTERV000001
Fecha: 22/02/2018
Hora: 00:00
Und. reg:REGISTRO GENERAL

FIRMANTE - FECHA
FRANCISCO DE PAULA DIAZ ARGUELLES-INTERVENTOR - 19/09/2018
serialNumber=S2833002E,CN=Sello de tiempo TS@ - @firma,OU=Secretaría General de Administración Digital,O=Secretaría de Estado de Función Pública,C=ES - 19/09/2018 11:20:00

La autenticidad de este documento se puede comprobar con el código 07E2000A02D000G2B7W5R8N2C2 en la web del Ayto. Antequera

LIQUIDACIÓN DEL PRESUPUESTO - ESTADO DE INGRESOS (E740)

APLICACIÓN PRESUPUESTARIA	DESCRIPCIÓN	COMPROMISOS CONCERTADOS			COMPROMISOS REALIZADOS	COMPROMISOS PENDIENTES DE REALIZAR A 31 DE DICIEMBRE
		INCORPORADOS DE PRTOS. CERRADOS	EN EL EJERCICIO	TOTAL		
	SUMA ANTERIOR..... :	0,00€	0,00€	0,00€	0,00€	0,00€
54100		0,00€	0,00€	0,00€	0,00€	0,00€
54200		0,00€	0,00€	0,00€	0,00€	0,00€
309		0,00€	0,00€	0,00€	0,00€	0,00€
61902		0,00€	0,00€	0,00€	0,00€	0,00€
72001		0,00€	0,00€	0,00€	0,00€	0,00€
72100		0,00€	0,00€	0,00€	0,00€	0,00€
75082		0,00€	0,00€	0,00€	0,00€	0,00€
76100		0,00€	0,00€	0,00€	0,00€	0,00€
76101		0,00€	0,00€	0,00€	0,00€	0,00€
76103		0,00€	0,00€	0,00€	0,00€	0,00€
76106		0,00€	0,00€	0,00€	0,00€	0,00€
76108		0,00€	0,00€	0,00€	0,00€	0,00€
76109		0,00€	0,00€	0,00€	0,00€	0,00€
76113		0,00€	0,00€	0,00€	0,00€	0,00€
87010		0,00€	0,00€	0,00€	0,00€	0,00€
344		0,00€	0,00€	0,00€	0,00€	0,00€
54100		0,00€	0,00€	0,00€	0,00€	0,00€
39190		0,00€	0,00€	0,00€	0,00€	0,00€
39906		0,00€	0,00€	0,00€	0,00€	0,00€
39916		0,00€	0,00€	0,00€	0,00€	0,00€
45002		0,00€	0,00€	0,00€	0,00€	0,00€
45002		0,00€	0,00€	0,00€	0,00€	0,00€
45002		0,00€	0,00€	0,00€	0,00€	0,00€
45002		0,00€	0,00€	0,00€	0,00€	0,00€
45002		0,00€	0,00€	0,00€	0,00€	0,00€
45030		0,00€	0,00€	0,00€	0,00€	0,00€
45060		0,00€	0,00€	0,00€	0,00€	0,00€
48000		0,00€	0,00€	0,00€	0,00€	0,00€
830		0,00€	0,00€	0,00€	0,00€	0,00€
329		0,00€	0,00€	0,00€	0,00€	0,00€
33100		0,00€	0,00€	0,00€	0,00€	0,00€
33101		0,00€	0,00€	0,00€	0,00€	0,00€
	SUMA Y SIGUE..... :	0,00€	0,00€	0,00€	0,00€	0,00€

EXPEDIENTE:: 2018INTERV000001
Fecha: 22/02/2018
Hora: 00:00
Und. reg:REGISTRO GENERAL

FIRMANTE - FECHA
FRANCISCO DE PAULA DIAZ ARGUELLES-INTERVENTOR - 19/09/2018
serialNumber=S2833002E,CN=Sello de tiempo TS@ - @firma,OU=Secretaría General de Administración Digital,O=Secretaría de Estado de Función Pública,C=ES - 19/09/2018 11:20:00

La autenticidad de este documento se puede comprobar con el código 07E2000A02D000G2B7W5R8N2C2 en la web del Ayto. Antequera

LIQUIDACIÓN DEL PRESUPUESTO - ESTADO DE INGRESOS (E740)

APLICACIÓN PRESUPUESTARIA	DESCRIPCIÓN	COMPROMISOS CONCERTADOS			COMPROMISOS REALIZADOS	COMPROMISOS PENDIENTES DE REALIZAR A 31 DE DICIEMBRE
		INCORPORADOS DE PRTOS. CERRADOS	EN EL EJERCICIO	TOTAL		
	SUMA ANTERIOR..... :	0,00€	0,00€	0,00€	0,00€	0,00€
39120		0,00€	0,00€	0,00€	0,00€	0,00€
39190		0,00€	0,00€	0,00€	0,00€	0,00€
45101		0,00€	0,00€	0,00€	0,00€	0,00€
29000		0,00€	0,00€	0,00€	0,00€	0,00€
29001		0,00€	0,00€	0,00€	0,00€	0,00€
321		0,00€	0,00€	0,00€	0,00€	0,00€
322		0,00€	0,00€	0,00€	0,00€	0,00€
323		0,00€	0,00€	0,00€	0,00€	0,00€
33903		0,00€	0,00€	0,00€	0,00€	0,00€
39190		0,00€	0,00€	0,00€	0,00€	0,00€
39904		0,00€	0,00€	0,00€	0,00€	0,00€
39905		0,00€	0,00€	0,00€	0,00€	0,00€
39902		0,00€	0,00€	0,00€	0,00€	0,00€
44101		0,00€	0,00€	0,00€	0,00€	0,00€
44103		0,00€	0,00€	0,00€	0,00€	0,00€
55410		0,00€	0,00€	0,00€	0,00€	0,00€
72000		0,00€	0,00€	0,00€	0,00€	0,00€
	TOTALES..... :	0,00€	0,00€	0,00€	0,00€	0,00€

EXPEDIENTE:: 2018INTERV000001
Fecha: 22/02/2018
Hora: 00:00
Und. reg:REGISTRO GENERAL

FIRMANTE - FECHA
FRANCISCO DE PAULA DIAZ ARGUELLES-INTERVENTOR - 19/09/2018
serialNumber=S2833002E,CN=Sello de tiempo TS@ - @firma,OU=Secretaría General de Administración Digital,O=Secretaría de Estado de Función Pública,C=ES - 19/09/2018 11:20:00

La autenticidad de este documento se puede comprobar con el código 07E2000A02D000G2B7W5R8N2C2 en la web del Ayto. Antequera

GASTOS - OBLIGACIONES DE PRESUPUESTOS CERRADOS (E760)

PARTIDA PRESUPUESTARIA			DESCRIPCIÓN	OBLIGACIONES PENDIENTES DE PAGO A 1 DE ENERO	MODIFICACIONES SALDO INICIAL Y ANULACIONES	TOTAL OBLIGACIONES	PRESCRIPCIONES	PAGOS REALIZADOS	OBLIGACIONES PENDIENTES DE PAGO A 31 DE DICIEMBRE
2009 01	491	85090		21.829,40€	0,00€	21.829,40€	0,00€	0,00€	21.829,40€
2009 02	011	352		11,63€	0,00€	11,63€	0,00€	0,00€	11,63€
2010 02	011	352		395,32€	0,00€	395,32€	0,00€	0,00€	395,32€
2011 01	011	352		198,48€	0,00€	198,48€	0,00€	0,00€	198,48€
2011 01	011	35200		0,20€	0,00€	0,20€	0,00€	0,00€	0,20€
2011 06	2311	48000		5.500,00€	0,00€	5.500,00€	0,00€	0,00€	5.500,00€
2012 01	011	35200		242,10€	0,00€	242,10€	0,00€	0,00€	242,10€
2012 01	929	22608		601,30€	0,00€	601,30€	0,00€	0,00€	601,30€
2013 01	011	35200		0,39€	0,00€	0,39€	0,00€	0,00€	0,39€
2013 04	1522	78005		1.503,42€	0,00€	1.503,42€	0,00€	754,73€	748,69€
2013 04	24143	61127		60,24€	0,00€	60,24€	0,00€	0,00€	60,24€
2013 04	24143	61137		80,32€	0,00€	80,32€	0,00€	0,00€	80,32€
2013 04	24143	61139		80,32€	0,00€	80,32€	0,00€	0,00€	80,32€
2013 04	24143	61141		25,10€	0,00€	25,10€	0,00€	0,00€	25,10€
2013 04	24143	61143		25,10€	0,00€	25,10€	0,00€	0,00€	25,10€
2013 04	24143	61145		43,39€	0,00€	43,39€	0,00€	0,00€	43,39€
2013 04	24143	61147		72,65€	0,00€	72,65€	0,00€	0,00€	72,65€
2013 04	24143	61150		45,03€	0,00€	45,03€	0,00€	0,00€	45,03€
2013 04	24143	61152		40,16€	0,00€	40,16€	0,00€	0,00€	40,16€
2013 04	24143	61154		84,12€	0,00€	84,12€	0,00€	0,00€	84,12€
2013 04	24143	61156		75,30€	0,00€	75,30€	0,00€	0,00€	75,30€
2013 04	24143	61158		25,10€	0,00€	25,10€	0,00€	0,00€	25,10€
2013 04	24143	61160		60,24€	0,00€	60,24€	0,00€	0,00€	60,24€
2013 04	24143	61176		59,08€	0,00€	59,08€	0,00€	0,00€	59,08€
2013 06	23100	48003		953,00€	0,00€	953,00€	0,00€	0,00€	953,00€
2013 06	2312	22699		228,00€	0,00€	228,00€	0,00€	228,00€	0,00€
2013 06	2316	13100		0,01€	-0,01€	0,00€	0,00€	0,00€	0,00€
2014 02	1621	46700		239.462,01€	0,00€	239.462,01€	0,00€	104.364,92€	135.097,09€
2014 02	412	46700		-47.135,82€	0,00€	-47.135,82€	0,00€	0,00€	-47.135,82€
2014 06	23100	48003		200,00€	0,00€	200,00€	0,00€	0,00€	200,00€
2014 06	23102	48000		24.730,00€	0,00€	24.730,00€	0,00€	11.210,80€	13.519,20€
2014 06	23109	150		94,43€	0,00€	94,43€	0,00€	0,00€	94,43€
2014 06	23110	48003		187,41€	0,00€	187,41€	0,00€	0,00€	187,41€
2014 07	130	204		1.508,65€	0,00€	1.508,65€	0,00€	1.508,65€	0,00€
			SUMA Y SIGUE..... :	251.286,08€	-0,01€	251.286,07€	0,00€	118.067,10€	133.218,97€

EXPEDIENTE:: 2018INTERV000001
Fecha: 22/02/2018
Hora: 00:00
Und. reg:REGISTRO GENERAL

FIRMANTE - FECHA
FRANCISCO DE PAULA DIAZ ARGUELLES-INTERVENTOR - 19/09/2018
serialNumber=S2833002E,CN=Sello de tiempo TS@ - @firma,OU=Secretaría General de Administración Digital,O=Secretaría de Estado de Función Pública,C=ES - 19/09/2018 11:20:00

La autenticidad de este documento se puede comprobar con el código 07E2000A02D000G2B7W5R8N2C2 en la web del Ayto. Antequera

GASTOS - OBLIGACIONES DE PRESUPUESTOS CERRADOS (E760)

PARTIDA PRESUPUESTARIA			DESCRIPCIÓN	OBLIGACIONES PENDIENTES DE PAGO A 1 DE ENERO	MODIFICACIONES SALDO INICIAL Y ANULACIONES	TOTAL OBLIGACIONES	PRESCRIPCIONES	PAGOS REALIZADOS	OBLIGACIONES PENDIENTES DE PAGO A 31 DE DICIEMBRE
			SUMA ANTERIOR..... :	251.286,08€	-0,01€	251.286,07€	0,00€	118.067,10€	133.218,97€
2014 07	133	27000		144,24€	0,00€	144,24€	0,00€	0,00€	144,24€
2014 07	136	46700		204.735,04€	0,00€	204.735,04€	0,00€	0,00€	204.735,04€
2014 09	3200	212		304,50€	0,00€	304,50€	0,00€	304,50€	0,00€
2014 09	342	75000		600.000,00€	0,00€	600.000,00€	0,00€	0,00€	600.000,00€
2014 10	24118	61912		464,64€	0,00€	464,64€	0,00€	464,64€	0,00€
2014 11	9200	22699		40,63€	0,00€	40,63€	0,00€	0,00€	40,63€
2015 01	43901	48912		2.000,00€	0,00€	2.000,00€	0,00€	2.000,00€	0,00€
2015 01	491	22699		188,00€	0,00€	188,00€	0,00€	188,00€	0,00€
2015 01	491	23020		171,19€	0,00€	171,19€	0,00€	171,19€	0,00€
2015 01	912	22000		210,94€	0,00€	210,94€	0,00€	210,94€	0,00€
2015 01	912	22601		828,54€	0,00€	828,54€	0,00€	828,54€	0,00€
2015 01	912	23000		122,62€	0,00€	122,62€	0,00€	122,62€	0,00€
2015 01	912	48912		2.000,00€	0,00€	2.000,00€	0,00€	2.000,00€	0,00€
2015 01	9200	15100		1.532,40€	0,00€	1.532,40€	0,00€	1.532,40€	0,00€
2015 01	9200	15101		1.093,58€	0,00€	1.093,58€	0,00€	1.093,58€	0,00€
2015 01	9200	16200		32,19€	0,00€	32,19€	0,00€	32,19€	0,00€
2015 01	9200	20300		1.053,62€	0,00€	1.053,62€	0,00€	1.053,62€	0,00€
2015 01	9200	22000		8.892,58€	0,00€	8.892,58€	0,00€	8.892,58€	0,00€
2015 01	9200	22104		16.403,44€	0,00€	16.403,44€	0,00€	16.403,44€	0,00€
2015 01	9200	22604		576,03€	0,00€	576,03€	0,00€	576,03€	0,00€
2015 01	9200	22706		5.956,81€	0,00€	5.956,81€	0,00€	5.956,81€	0,00€
2015 01	9200	23020		144,31€	0,00€	144,31€	0,00€	144,31€	0,00€
2015 01	9330	22700		12.135,47€	0,00€	12.135,47€	0,00€	12.135,47€	0,00€
2015 02	3363	22699		21.488,43€	0,00€	21.488,43€	0,00€	21.488,43€	0,00€
2015 02	932	15100		1.093,82€	0,00€	1.093,82€	0,00€	1.093,82€	0,00€
2015 03	24100	15101		296,94€	0,00€	296,94€	0,00€	296,94€	0,00€
2015 03	24103	22699		10,21€	0,00€	10,21€	0,00€	10,21€	0,00€
2015 03	4312	212		7.908,76€	0,00€	7.908,76€	0,00€	7.908,76€	0,00€
2015 03	4312	22699		30,03€	0,00€	30,03€	0,00€	30,03€	0,00€
2015 03	4312	22700		816,38€	0,00€	816,38€	0,00€	816,38€	0,00€
2015 03	432	22700		716,54€	0,00€	716,54€	0,00€	716,54€	0,00€
2015 04	15320	15101		550,88€	0,00€	550,88€	0,00€	550,88€	0,00€
			SUMA Y SIGUE..... :	1.143.228,84€	-0,01€	1.143.228,83€	0,00€	205.089,95€	938.138,88€

EXPEDIENTE:: 2018INTERV000001
Fecha: 22/02/2018
Hora: 00:00
Und. reg:REGISTRO GENERAL

FIRMANTE - FECHA
FRANCISCO DE PAULA DIAZ ARGUELLES-INTERVENTOR - 19/09/2018
serialNumber=S2833002E,CN=Sello de tiempo TS@ - @firma,OU=Secretaría General de Administración Digital,O=Secretaría de Estado de Función Pública,C=ES - 19/09/2018 11:20:00

La autenticidad de este documento se puede comprobar con el código 07E2000A02D000G2B7W5R8N2C2 en la web del Ayto. Antequera

GASTOS - OBLIGACIONES DE PRESUPUESTOS CERRADOS (E760)

PARTIDA PRESUPUESTARIA	DESCRIPCIÓN	OBLIGACIONES PENDIENTES DE PAGO A 1 DE ENERO	MODIFICACIONES SALDO INICIAL Y ANULACIONES	TOTAL OBLIGACIONES	PRESCRIPCIONES	PAGOS REALIZADOS	OBLIGACIONES PENDIENTES DE PAGO A 31 DE DICIEMBRE
	SUMA ANTERIOR..... :	1.143.228,84€	-0,01€	1.143.228,83€	0,00€	205.089,95€	938.138,88€
2015 04 15320 210		7.300,52€	0,00€	7.300,52€	0,00€	7.300,52€	0,00€
2015 04 15320 214		2.735,77€	0,00€	2.735,77€	0,00€	2.735,77€	0,00€
2015 04 15320 22103		410,00€	0,00€	410,00€	0,00€	410,00€	0,00€
2015 04 15320 22700		230,84€	0,00€	230,84€	0,00€	230,84€	0,00€
2015 04 164 15100		375,40€	0,00€	375,40€	0,00€	375,40€	0,00€
2015 04 164 15101		1.276,36€	0,00€	1.276,36€	0,00€	1.276,36€	0,00€
2015 04 164 212		2.251,33€	0,00€	2.251,33€	0,00€	2.251,33€	0,00€
2015 04 164 22699		145,76€	0,00€	145,76€	0,00€	145,76€	0,00€
2015 04 164 22700		573,58€	0,00€	573,58€	0,00€	573,58€	0,00€
2015 04 171 224		241,74€	0,00€	241,74€	0,00€	241,74€	0,00€
2015 04 171 22699		7.806,92€	0,00€	7.806,92€	0,00€	7.806,92€	0,00€
2015 04 171 22700		310,28€	0,00€	310,28€	0,00€	310,28€	0,00€
2015 04 221 16204		13.233,90€	0,00€	13.233,90€	0,00€	13.233,90€	0,00€
2015 04 221 16209		1.496,00€	0,00€	1.496,00€	0,00€	1.496,00€	0,00€
2015 04 24144 61117		104,26€	0,00€	104,26€	0,00€	104,26€	0,00€
2015 04 24144 61125		79,13€	0,00€	79,13€	0,00€	79,13€	0,00€
2015 04 24145 61107		168,28€	0,00€	168,28€	0,00€	168,28€	0,00€
2015 04 24145 61137		833,65€	0,00€	833,65€	0,00€	833,65€	0,00€
2015 04 24145 61138		692,00€	0,00€	692,00€	0,00€	692,00€	0,00€
2015 04 24145 61140		384,45€	0,00€	384,45€	0,00€	384,45€	0,00€
2015 04 24145 61163		3.846,68€	0,00€	3.846,68€	0,00€	3.846,68€	0,00€
2015 04 24145 61165		6.462,37€	0,00€	6.462,37€	0,00€	6.462,37€	0,00€
2015 04 24145 61167		42.498,62€	0,00€	42.498,62€	0,00€	42.498,62€	0,00€
2015 04 24145 61169		18.291,04€	0,00€	18.291,04€	0,00€	18.291,04€	0,00€
2015 04 24145 61171		2.487,99€	0,00€	2.487,99€	0,00€	2.487,99€	0,00€
2015 04 24145 61173		4.500,97€	0,00€	4.500,97€	0,00€	4.500,97€	0,00€
2015 04 24145 61175		4.112,15€	0,00€	4.112,15€	0,00€	4.112,15€	0,00€
2015 04 24145 61179		9.213,51€	0,00€	9.213,51€	0,00€	9.213,51€	0,00€
2015 04 9330 212		12.092,59€	0,00€	12.092,59€	0,00€	12.092,59€	0,00€
2015 04 9330 213		3.591,32€	0,00€	3.591,32€	0,00€	3.591,32€	0,00€
2015 04 9330 22199		2.498,29€	0,00€	2.498,29€	0,00€	2.498,29€	0,00€
2015 05 330 22700		9.903,48€	0,00€	9.903,48€	0,00€	9.903,48€	0,00€
	SUMA Y SIGUE..... :	1.303.378,02€	-0,01€	1.303.378,01€	0,00€	365.239,13€	938.138,88€

EXPEDIENTE:: 2018INTERV000001
Fecha: 22/02/2018
Hora: 00:00
Und. reg:REGISTRO GENERAL

FIRMANTE - FECHA
FRANCISCO DE PAULA DIAZ ARGUELLES-INTERVENTOR - 19/09/2018
serialNumber=S2833002E,CN=Sello de tiempo TS@ - @firma,OU=Secretaría General de Administración Digital,O=Secretaría de Estado de Función Pública,C=ES - 19/09/2018 11:20:00

La autenticidad de este documento se puede comprobar con el código 07E2000A02D000G2B7W5R8N2C2 en la web del Ayto. Antequera

GASTOS - OBLIGACIONES DE PRESUPUESTOS CERRADOS (E760)

PARTIDA PRESUPUESTARIA	DESCRIPCIÓN	OBLIGACIONES PENDIENTES DE PAGO A 1 DE ENERO	MODIFICACIONES SALDO INICIAL Y ANULACIONES	TOTAL OBLIGACIONES	PRESCRIPCIONES	PAGOS REALIZADOS	OBLIGACIONES PENDIENTES DE PAGO A 31 DE DICIEMBRE
	SUMA ANTERIOR..... :	1.303.378,02€	-0,01€	1.303.378,01€	0,00€	365.239,13€	938.138,88€
2015 05 3321 22700		1.696,26€	0,00€	1.696,26€	0,00€	1.696,26€	0,00€
2015 05 3322 22699		95,00€	0,00€	95,00€	0,00€	95,00€	0,00€
2015 05 3322 22700		703,37€	0,00€	703,37€	0,00€	703,37€	0,00€
2015 05 333 15100		103,14€	0,00€	103,14€	0,00€	103,14€	0,00€
2015 05 333 15101		28,28€	0,00€	28,28€	0,00€	28,28€	0,00€
2015 05 333 22700		4.361,74€	0,00€	4.361,74€	0,00€	4.361,74€	0,00€
2015 05 3361 210		1.749,11€	0,00€	1.749,11€	0,00€	1.749,11€	0,00€
2015 05 3361 48001		1.000,00€	0,00€	1.000,00€	0,00€	1.000,00€	0,00€
2015 05 3361 48002		2.000,00€	0,00€	2.000,00€	0,00€	2.000,00€	0,00€
2015 05 3361 48004		2.000,00€	0,00€	2.000,00€	0,00€	2.000,00€	0,00€
2015 05 3362 22109		184,04€	0,00€	184,04€	0,00€	184,04€	0,00€
2015 05 3362 22700		1.068,97€	0,00€	1.068,97€	0,00€	1.068,97€	0,00€
2015 06 23100 15101		74,64€	0,00€	74,64€	0,00€	74,64€	0,00€
2015 06 23100 224		100,84€	0,00€	100,84€	0,00€	100,84€	0,00€
2015 06 23100 22699		53.308,75€	0,00€	53.308,75€	0,00€	53.308,75€	0,00€
2015 06 23100 22700		3.123,42€	0,00€	3.123,42€	0,00€	3.123,42€	0,00€
2015 06 23100 48003		6.593,67€	0,00€	6.593,67€	0,00€	6.220,00€	373,67€
2015 06 23101 15101		81,42€	0,00€	81,42€	0,00€	81,42€	0,00€
2015 06 23102 48000		50.000,00€	0,00€	50.000,00€	0,00€	25.000,00€	25.000,00€
2015 06 23103 22699		18.850,85€	0,00€	18.850,85€	0,00€	18.850,85€	0,00€
2015 06 23105 22699		422,36€	0,00€	422,36€	0,00€	422,36€	0,00€
2015 06 23106 22699		3.745,62€	0,00€	3.745,62€	0,00€	3.745,62€	0,00€
2015 06 23107 22699		308,55€	0,00€	308,55€	0,00€	308,55€	0,00€
2015 06 23109 13100		0,01€	0,00€	0,01€	0,00€	0,00€	0,01€
2015 06 2315 22706		61.639,01€	0,00€	61.639,01€	0,00€	61.639,01€	0,00€
2015 06 3200 212		11.946,61€	0,00€	11.946,61€	0,00€	11.946,61€	0,00€
2015 06 3200 22699		1.379,40€	0,00€	1.379,40€	0,00€	1.379,40€	0,00€
2015 06 3200 22700		75.600,71€	0,00€	75.600,71€	0,00€	75.600,71€	0,00€
2015 06 3200 48000		12.800,00€	0,00€	12.800,00€	0,00€	12.800,00€	0,00€
2015 07 130 15100		33.780,10€	-278,81€	33.501,29€	0,00€	33.501,29€	0,00€
2015 07 130 15101		1.904,32€	0,00€	1.904,32€	0,00€	1.904,32€	0,00€
2015 07 130 214		640,96€	0,00€	640,96€	0,00€	640,96€	0,00€
	SUMA Y SIGUE..... :	1.654.669,17€	-278,82€	1.654.390,35€	0,00€	690.877,79€	963.512,56€

EXPEDIENTE:: 2018INTERV000001
Fecha: 22/02/2018
Hora: 00:00
Und. reg:REGISTRO GENERAL

FIRMANTE - FECHA
FRANCISCO DE PAULA DIAZ ARGUELLES-INTERVENTOR - 19/09/2018
serialNumber=S2833002E,CN=Sello de tiempo TS@ - @firma,OU=Secretaría General de Administración Digital,O=Secretaría de Estado de Función Pública,C=ES - 19/09/2018 11:20:00

La autenticidad de este documento se puede comprobar con el código 07E2000A02D000G2B7W5R8N2C2 en la web del Ayto. Antequera

GASTOS - OBLIGACIONES DE PRESUPUESTOS CERRADOS (E760)

PARTIDA PRESUPUESTARIA			DESCRIPCIÓN	OBLIGACIONES PENDIENTES DE PAGO A 1 DE ENERO	MODIFICACIONES SALDO INICIAL Y ANULACIONES	TOTAL OBLIGACIONES	PRESCRIPCIONES	PAGOS REALIZADOS	OBLIGACIONES PENDIENTES DE PAGO A 31 DE DICIEMBRE
			SUMA ANTERIOR..... :	1.654.669,17€	-278,82€	1.654.390,35€	0,00€	690.877,79€	963.512,56€
2015 07	130	224		2.638,82€	0,00€	2.638,82€	0,00€	2.638,82€	0,00€
2015 07	130	22699		379,95€	0,00€	379,95€	0,00€	379,95€	0,00€
2015 07	130	22700		1.646,76€	0,00€	1.646,76€	0,00€	1.646,76€	0,00€
2015 07	135	15101		280,92€	0,00€	280,92€	0,00€	280,92€	0,00€
2015 07	135	22699		3.514,12€	0,00€	3.514,12€	0,00€	3.514,12€	0,00€
2015 07	135	22700		432,80€	0,00€	432,80€	0,00€	432,80€	0,00€
2015 07	136	46700		219.552,88€	0,00€	219.552,88€	0,00€	219.552,88€	0,00€
2015 08	2312	15101		302,07€	0,00€	302,07€	0,00€	302,07€	0,00€
2015 08	2312	22699		2.826,61€	0,00€	2.826,61€	0,00€	2.826,61€	0,00€
2015 08	924	22699		1.815,00€	0,00€	1.815,00€	0,00€	1.815,00€	0,00€
2015 08	925	15100		759,92€	0,00€	759,92€	0,00€	759,92€	0,00€
2015 09	342	62301		9.990,00€	0,00€	9.990,00€	0,00€	9.990,00€	0,00€
2015 09	342	75000		672.743,00€	0,00€	672.743,00€	0,00€	0,00€	672.743,00€
2015 10	152	78002		2.388,50€	0,00€	2.388,50€	0,00€	2.388,50€	0,00€
2015 10	3361	22700		1.022,45€	0,00€	1.022,45€	0,00€	1.022,45€	0,00€
2015 11	130	22111		4.842,58€	0,00€	4.842,58€	0,00€	4.842,58€	0,00€
2015 11	165	15100		2.956,11€	-755,70€	2.200,41€	0,00€	2.200,41€	0,00€
2015 11	165	15101		886,44€	0,00€	886,44€	0,00€	886,44€	0,00€
2015 11	165	210		25.847,53€	0,00€	25.847,53€	0,00€	25.847,53€	0,00€
2015 11	165	214		716,43€	0,00€	716,43€	0,00€	716,43€	0,00€
2015 11	165	22100		174.313,57€	0,00€	174.313,57€	0,00€	174.313,57€	0,00€
2015 11	165	22100		56.399,88€	0,00€	56.399,88€	0,00€	56.399,88€	0,00€
2015 11	165	22706		88.757,52€	0,00€	88.757,52€	0,00€	88.757,52€	0,00€
2015 11	311	22706		3.352,70€	0,00€	3.352,70€	0,00€	3.352,70€	0,00€
2015 11	3380	210		842,95€	0,00€	842,95€	0,00€	842,95€	0,00€
2015 11	3380	22112		1.582,95€	0,00€	1.582,95€	0,00€	1.582,95€	0,00€
2015 11	3380	22699		1.000,00€	0,00€	1.000,00€	0,00€	1.000,00€	0,00€
2015 11	3380	22706		3.185,33€	0,00€	3.185,33€	0,00€	3.185,33€	0,00€
2015 11	410	22699		1.429,75€	0,00€	1.429,75€	0,00€	1.429,75€	0,00€
2015 11	454	210		48,40€	0,00€	48,40€	0,00€	48,40€	0,00€
2015 11	9200	22200		49.716,51€	1.085,37€	50.801,88€	0,00€	50.801,88€	0,00€
2015 11	9200	22700		5.131,40€	0,00€	5.131,40€	0,00€	5.131,40€	0,00€
			SUMA Y SIGUE..... :	2.995.973,02€	50,85€	2.996.023,87€	0,00€	1.359.768,31€	1.636.255,56€

EXPEDIENTE:: 2018INTERV000001
Fecha: 22/02/2018
Hora: 00:00
Und. reg:REGISTRO GENERAL

FIRMANTE - FECHA
FRANCISCO DE PAULA DIAZ ARGUELLES-INTERVENTOR - 19/09/2018
serialNumber=S2833002E,CN=Sello de tiempo TS@ - @firma,OU=Secretaría General de Administración Digital,O=Secretaría de Estado de Función Pública,C=ES - 19/09/2018 11:20:00

La autenticidad de este documento se puede comprobar con el código 07E2000A02D000G2B7W5R8N2C2 en la web del Ayto. Antequera

GASTOS - OBLIGACIONES DE PRESUPUESTOS CERRADOS (E760)

PARTIDA PRESUPUESTARIA	DESCRIPCIÓN	OBLIGACIONES PENDIENTES DE PAGO A 1 DE ENERO	MODIFICACIONES SALDO INICIAL Y ANULACIONES	TOTAL OBLIGACIONES	PRESCRIPCIONES	PAGOS REALIZADOS	OBLIGACIONES PENDIENTES DE PAGO A 31 DE DICIEMBRE
	SUMA ANTERIOR..... :	2.995.973,02€	50,85€	2.996.023,87€	0,00€	1.359.768,31€	1.636.255,56€
2015 11 9203 216		6.944,76€	0,00€	6.944,76€	0,00€	6.944,76€	0,00€
2015 11 9203 22700		331,32€	0,00€	331,32€	0,00€	331,32€	0,00€
2015 11 9203 22706		141,57€	0,00€	141,57€	0,00€	141,57€	0,00€
2015 11 9330 22100		26.740,69€	0,00€	26.740,69€	0,00€	26.740,69€	0,00€
2015 11 9330 22100		113,00€	0,00€	113,00€	0,00€	113,00€	0,00€
2015 11 9330 22100		16,17€	0,00€	16,17€	0,00€	16,17€	0,00€
2015 11 9330 22112		4.458,27€	0,00€	4.458,27€	0,00€	4.458,27€	0,00€
2015 11 9330 22706		27.571,55€	0,00€	27.571,55€	0,00€	27.571,55€	0,00€
2015 11 9330 62300		3.044,66€	0,00€	3.044,66€	0,00€	3.044,66€	0,00€
	TOTALES..... :	3.065.335,01€	50,85€	3.065.385,86€	0,00€	1.429.130,30€	1.636.255,56€

EXPEDIENTE:: 2018INTERV000001
Fecha: 22/02/2018
Hora: 00:00
Und. reg:REGISTRO GENERAL

FIRMANTE - FECHA
FRANCISCO DE PAULA DIAZ ARGUELLES-INTERVENTOR - 19/09/2018
serialNumber=S2833002E,CN=Sello de tiempo TS@ - @firma,OU=Secretaría General de Administración Digital,O=Secretaría de Estado de Función Pública,C=ES - 19/09/2018 11:20:00

La autenticidad de este documento se puede comprobar con el código 07E2000A02D000G2B7W5R8N2C2 en la web del Ayto. Antequera

DERECHOS TOTALES PENDIENTES DE COBRO DE PRESUPUESTOS CERRADOS

APLICACIÓN PRESUPUESTARIA	DESCRIPCIÓN	PENDIENTES DE COBRO A 1 DE ENERO	MODIFICACIONES SALDO INICIAL	DERECHOS ANULADOS	DERECHOS CANCELADOS	RECAUDACIÓN	DERECHOS PEND. COBRO 31 DIC.
1992 02 130	MANTENIMIENTO, OBRAS Y AGUAS DEL TOMRUGAS, S.A. IMPUESTO SOBRE ACTIVIDADES ECONÓMICAS	0,01€	0,00€	0,00€	0,00€	0,00€	0,01€
1996 02 112	MANTENIMIENTO, OBRAS Y AGUAS DEL TOMRUGAS, S.A. IMPUESTO SOBRE BIENES INMUEBLES. BIENES INMUEBLES DE NATURALEZA RÚSTICA	35,18€	0,00€	0,00€	0,00€	0,00€	35,18€
1996 02 113	MANTENIMIENTO, OBRAS Y AGUAS DEL TOMRUGAS, S.A. IMPUESTO SOBRE BIENES INMUEBLES. BIENES INMUEBLES DE NATURALEZA URBANA	509,64€	0,00€	0,00€	0,00€	0,00€	509,64€
1997 02 112	MANTENIMIENTO, OBRAS Y AGUAS DEL TOMRUGAS, S.A. IMPUESTO SOBRE BIENES INMUEBLES. BIENES INMUEBLES DE NATURALEZA RÚSTICA	37,44€	0,00€	0,00€	0,00€	0,00€	37,44€
1997 02 113	MANTENIMIENTO, OBRAS Y AGUAS DEL TOMRUGAS, S.A. IMPUESTO SOBRE BIENES INMUEBLES. BIENES INMUEBLES DE NATURALEZA URBANA	542,26€	0,00€	0,00€	0,00€	0,00€	542,26€
1997 02 115	MANTENIMIENTO, OBRAS Y AGUAS DEL TOMRUGAS, S.A. IMPUESTO SOBRE VEHÍCULOS DE TRACCIÓN MECÁNICA	159,90€	0,00€	0,00€	112,81€	0,00€	47,09€
1998 02 112	MANTENIMIENTO, OBRAS Y AGUAS DEL TOMRUGAS, S.A. IMPUESTO SOBRE BIENES INMUEBLES. BIENES INMUEBLES DE NATURALEZA RÚSTICA	591,87€	0,00€	0,00€	0,00€	0,00€	591,87€
1998 02 115	MANTENIMIENTO, OBRAS Y AGUAS DEL TOMRUGAS, S.A. IMPUESTO SOBRE VEHÍCULOS DE TRACCIÓN MECÁNICA	114,97€	0,00€	0,00€	114,97€	0,00€	0,00€
1999 02 115	MANTENIMIENTO, OBRAS Y AGUAS DEL TOMRUGAS, S.A. IMPUESTO SOBRE VEHÍCULOS DE TRACCIÓN MECÁNICA	114,97€	0,00€	0,00€	114,97€	0,00€	0,00€
	SUMA Y SIGUE..... :	2.106,24€	0,00€	0,00€	342,75€	0,00€	1.763,49€

EXPEDIENTE:: 2018INTERV000001
Fecha: 22/02/2018
Hora: 00:00
Und. reg:REGISTRO GENERAL

FIRMANTE - FECHA
FRANCISCO DE PAULA DIAZ ARGUELLES-INTERVENTOR - 19/09/2018
serialNumber=S2833002E,CN=Sello de tiempo TS@ - @firma,OU=Secretaría General de Administración Digital,O=Secretaría de Estado de Función Pública,C=ES - 19/09/2018 11:20:00

La autenticidad de este documento se puede comprobar con el código 07E2000A02D000G2B7W5R8N2C2 en la web del Ayto. Antequera

DERECHOS TOTALES PENDIENTES DE COBRO DE PRESUPUESTOS CERRADOS

APLICACIÓN PRESUPUESTARIA	DESCRIPCIÓN	PENDIENTES DE COBRO A 1 DE ENERO	MODIFICACIONES SALDO INICIAL	DERECHOS ANULADOS	DERECHOS CANCELADOS	RECAUDACIÓN	DERECHOS PEND. COBRO 31 DIC.
	SUMA ANTERIOR..... :	2.106,24€	0,00€	0,00€	342,75€	0,00€	1.763,49€
1999 07 306	SEGURIDAD Y TRÁFICO LONJAS Y MERCADOS	0,02€	0,00€	0,00€	0,00€	0,00€	0,02€
1999 10 330	PATRIMONIO HISTÓRICO Y JUVENTUD TASA DE ESTACIONAMIENTO DE VEHÍCULOS	504,58€	0,00€	0,00€	0,00€	0,00€	504,58€
1999 10 39120	PATRIMONIO HISTÓRICO Y JUVENTUD MULTAS POR INFRACCIONES DE LA ORDENANZA DE CIRCULACIÓN	0,02€	0,00€	0,00€	0,00€	0,00€	0,02€
2000 02 113	MANTENIMIENTO, OBRAS Y AGUAS DEL IMPUESTO SOBRE BIENES INMUEBLES. BIENES INMUEBLES DE NATURALEZA URBANA	1.840,43€	0,00€	0,00€	0,00€	0,00€	1.840,43€
2000 02 115	MANTENIMIENTO, OBRAS Y AGUAS DEL IMPUESTO SOBRE VEHÍCULOS DE TRACCIÓN MECÁNICA	114,97€	0,00€	0,00€	114,97€	0,00€	0,00€
2000 02 130	MANTENIMIENTO, OBRAS Y AGUAS DEL IMPUESTO SOBRE ACTIVIDADES ECONÓMICAS	146,47€	0,00€	0,00€	0,00€	0,00€	146,47€
2001 02 113	MANTENIMIENTO, OBRAS Y AGUAS DEL IMPUESTO SOBRE BIENES INMUEBLES. BIENES INMUEBLES DE NATURALEZA URBANA	1.980,69€	0,00€	0,00€	0,00€	0,00€	1.980,69€
2001 02 115	MANTENIMIENTO, OBRAS Y AGUAS DEL IMPUESTO SOBRE VEHÍCULOS DE TRACCIÓN MECÁNICA	114,97€	0,00€	0,00€	114,97€	0,00€	0,00€
2001 02 130	MANTENIMIENTO, OBRAS Y AGUAS DEL IMPUESTO SOBRE ACTIVIDADES ECONÓMICAS	7.844,75€	0,00€	0,00€	0,00€	0,00€	7.844,75€
2001 07 306	SEGURIDAD Y TRÁFICO LONJAS Y MERCADOS	0,02€	0,00€	0,00€	0,00€	0,00€	0,02€
	SUMA Y SIGUE..... :	14.653,16€	0,00€	0,00€	572,69€	0,00€	14.080,47€

EXPEDIENTE:: 2018INTERV000001
Fecha: 22/02/2018
Hora: 00:00
Und. reg:REGISTRO GENERAL

FIRMANTE - FECHA
FRANCISCO DE PAULA DIAZ ARGUELLES-INTERVENTOR - 19/09/2018
serialNumber=S2833002E,CN=Sello de tiempo TS@ - @firma,OU=Secretaría General de Administración Digital,O=Secretaría de Estado de Función Pública,C=ES - 19/09/2018 11:20:00

La autenticidad de este documento se puede comprobar con el código 07E2000A02D000G2B7W5R8N2C2 en la web del Ayto. Antequera

DERECHOS TOTALES PENDIENTES DE COBRO DE PRESUPUESTOS CERRADOS

APLICACIÓN PRESUPUESTARIA	DESCRIPCIÓN	PENDIENTES DE COBRO A 1 DE ENERO	MODIFICACIONES SALDO INICIAL	DERECHOS ANULADOS	DERECHOS CANCELADOS	RECAUDACIÓN	DERECHOS PEND. COBRO 31 DIC.
	SUMA ANTERIOR..... :	14.653,16€	0,00€	0,00€	572,69€	0,00€	14.080,47€
2002 02 113	MANTENIMIENTO, OBRAS Y AGUAS DEL TORCAL, S.A. IMPUESTO SOBRE BIENES INMUEBLES. BIENES INMUEBLES DE NATURALEZA URBANA	1.354,18€	0,00€	0,00€	0,00€	0,00€	1.354,18€
2002 02 115	MANTENIMIENTO, OBRAS Y AGUAS DEL TORCAL, S.A. IMPUESTO SOBRE VEHÍCULOS DE TRACCIÓN MECÁNICA	115,00€	0,00€	0,00€	115,00€	0,00€	0,00€
2002 02 130	MANTENIMIENTO, OBRAS Y AGUAS DEL TORCAL, S.A. IMPUESTO SOBRE ACTIVIDADES ECONÓMICAS	688,49€	0,00€	0,00€	0,00€	0,00€	688,49€
2002 02 54102	MANTENIMIENTO, OBRAS Y AGUAS DEL TORCAL, S.A. ALQUILER PDA. DE LOS REMEDIOS	191,96€	0,00€	0,00€	0,00€	0,00€	191,96€
2003 01 290	HACIENDA, PERSONAL Y RÉGIMEN INTERIOR IMPUESTO SOBRE CONSTRUCCIONES, INSTALACIONES Y OBRAS	97.875,45€	0,00€	0,00€	0,00€	0,00€	97.875,45€
2003 02 113	MANTENIMIENTO, OBRAS Y AGUAS DEL TORCAL, S.A. IMPUESTO SOBRE BIENES INMUEBLES. BIENES INMUEBLES DE NATURALEZA URBANA	1.750,79€	-76,82€	0,00€	0,00€	0,00€	1.673,97€
2003 02 115	MANTENIMIENTO, OBRAS Y AGUAS DEL TORCAL, S.A. IMPUESTO SOBRE VEHÍCULOS DE TRACCIÓN MECÁNICA	235,07€	0,00€	0,00€	230,00€	5,07€	0,00€
2003 02 116	MANTENIMIENTO, OBRAS Y AGUAS DEL TORCAL, S.A. IMPUESTO SOBRE INCREMENTO DEL VALOR DE LOS TERRENOS DE NATURALEZA URBANA	45,26€	0,00€	0,00€	0,00€	0,00€	45,26€
2003 02 130	MANTENIMIENTO, OBRAS Y AGUAS DEL TORCAL, S.A. IMPUESTO SOBRE ACTIVIDADES ECONÓMICAS	1.669,94€	0,00€	0,00€	0,00€	2,56€	1.667,38€
	SUMA Y SIGUE..... :	118.579,30€	-76,82€	0,00€	917,69€	7,63€	117.577,16€

EXPEDIENTE:: 2018INTERV000001
Fecha: 22/02/2018
Hora: 00:00
Und. reg:REGISTRO GENERAL

FIRMANTE - FECHA
FRANCISCO DE PAULA DIAZ ARGUELLES-INTERVENTOR - 19/09/2018
serialNumber=S2833002E,CN=Sello de tiempo TS@ - @firma,OU=Secretaría General de Administración Digital,O=Secretaría de Estado de Función Pública,C=ES - 19/09/2018 11:20:00

La autenticidad de este documento se puede comprobar con el código 07E2000A02D000G2B7W5R8N2C2 en la web del Ayto. Antequera

DERECHOS TOTALES PENDIENTES DE COBRO DE PRESUPUESTOS CERRADOS

APLICACIÓN PRESUPUESTARIA	DESCRIPCIÓN	PENDIENTES DE COBRO A 1 DE ENERO	MODIFICACIONES SALDO INICIAL	DERECHOS ANULADOS	DERECHOS CANCELADOS	RECAUDACIÓN	DERECHOS PEND. COBRO 31 DIC.
	SUMA ANTERIOR..... :	118.579,30€	-76,82€	0,00€	917,69€	7,63€	117.577,16€
2003 02 54102	MANTENIMIENTO, OBRAS Y AGUAS DEL TORCAL, S.A. ALQUILER PDA. DE LOS REMEDIOS	108,18€	0,00€	0,00€	0,00€	0,00€	108,18€
2003 06 32701	FAMILIA, ASUNTOS SOCIALES Y SALUD LICENCIAS DE APERTURA	823,46€	0,00€	0,00€	0,00€	0,00€	823,46€
2003 07 71000	SEGURIDAD Y TRÁFICO OAL PROMOCION Y DESARROLLO	138.779,25€	0,00€	0,00€	0,00€	0,00€	138.779,25€
2003 10 330	PATRIMONIO HISTÓRICO Y JUVENTUD TASA DE ESTACIONAMIENTO DE VEHÍCULOS	13,05€	0,00€	0,00€	0,00€	13,05€	0,00€
2004 02 112	MANTENIMIENTO, OBRAS Y AGUAS DEL TORCAL, S.A. IMPUESTO SOBRE BIENES INMUEBLES. BIENES INMUEBLES DE NATURALEZA RÚSTICA	58,08€	0,00€	0,00€	0,00€	0,00€	58,08€
2004 02 113	MANTENIMIENTO, OBRAS Y AGUAS DEL TORCAL, S.A. IMPUESTO SOBRE BIENES INMUEBLES. BIENES INMUEBLES DE NATURALEZA URBANA	7.538,52€	0,00€	0,00€	0,00€	0,00€	7.538,52€
2004 02 115	MANTENIMIENTO, OBRAS Y AGUAS DEL TORCAL, S.A. IMPUESTO SOBRE VEHÍCULOS DE TRACCIÓN MECÁNICA	665,24€	0,00€	0,00€	236,90€	7,20€	421,14€
2004 02 54102	MANTENIMIENTO, OBRAS Y AGUAS DEL TORCAL, S.A. ALQUILER PDA. DE LOS REMEDIOS	119,84€	0,00€	0,00€	0,00€	0,00€	119,84€
2004 06 32701	FAMILIA, ASUNTOS SOCIALES Y SALUD LICENCIAS DE APERTURA	470,26€	0,00€	0,00€	0,00€	0,00€	470,26€
2004 10 330	PATRIMONIO HISTÓRICO Y JUVENTUD TASA DE ESTACIONAMIENTO DE VEHÍCULOS	17,95€	0,00€	0,00€	0,00€	0,00€	17,95€
2005 01 290	HACIENDA, PERSONAL Y RÉGIMEN INTERIOR IMPUESTO SOBRE CONSTRUCCIONES, INSTALACIONES Y OBRAS	180,00€	0,00€	0,00€	0,00€	0,00€	180,00€
	SUMA Y SIGUE..... :	267.353,13€	-76,82€	0,00€	1.154,59€	27,88€	266.093,84€

EXPEDIENTE:: 2018INTERV000001
Fecha: 22/02/2018
Hora: 00:00
Und. reg:REGISTRO GENERAL

FIRMANTE - FECHA
FRANCISCO DE PAULA DIAZ ARGUELLES-INTERVENTOR - 19/09/2018
serialNumber=S2833002E,CN=Sello de tiempo TS@ - @firma,OU=Secretaría General de Administración Digital,O=Secretaría de Estado de Función Pública,C=ES - 19/09/2018 11:20:00

La autenticidad de este documento se puede comprobar con el código 07E2000A02D000G2B7W5R8N2C2 en la web del Ayto. Antequera

DERECHOS TOTALES PENDIENTES DE COBRO DE PRESUPUESTOS CERRADOS

APLICACIÓN PRESUPUESTARIA	DESCRIPCIÓN	PENDIENTES DE COBRO A 1 DE ENERO	MODIFICACIONES SALDO INICIAL	DERECHOS ANULADOS	DERECHOS CANCELADOS	RECAUDACIÓN	DERECHOS PEND. COBRO 31 DIC.
	SUMA ANTERIOR..... :	267.353,13€	-76,82€	0,00€	1.154,59€	27,88€	266.093,84€
2005 02 112	MANTENIMIENTO, OBRAS Y AGUAS DEL TORCAL, S.A. IMPUESTO SOBRE BIENES INMUEBLES. BIENES INMUEBLES DE NATURALEZA RÚSTICA	59,25€	0,00€	0,00€	0,00€	0,00€	59,25€
2005 02 113	MANTENIMIENTO, OBRAS Y AGUAS DEL TORCAL, S.A. IMPUESTO SOBRE BIENES INMUEBLES. BIENES INMUEBLES DE NATURALEZA URBANA	7.125,53€	0,00€	0,00€	0,00€	284,32€	6.841,21€
2005 02 115	MANTENIMIENTO, OBRAS Y AGUAS DEL TORCAL, S.A. IMPUESTO SOBRE VEHÍCULOS DE TRACCIÓN MECÁNICA	1.746,14€	0,00€	0,00€	283,62€	52,64€	1.409,88€
2005 02 116	MANTENIMIENTO, OBRAS Y AGUAS DEL TORCAL, S.A. IMPUESTO SOBRE INCREMENTO DEL VALOR DE LOS TERRENOS DE NATURALEZA URBANA	249,31€	0,00€	0,00€	0,00€	0,00€	249,31€
2005 02 130	MANTENIMIENTO, OBRAS Y AGUAS DEL TORCAL, S.A. IMPUESTO SOBRE ACTIVIDADES ECONÓMICAS	1.620,57€	0,00€	0,00€	0,00€	0,00€	1.620,57€
2005 02 54102	MANTENIMIENTO, OBRAS Y AGUAS DEL TORCAL, S.A. ALQUILER PDA. DE LOS REMEDIOS	119,84€	0,00€	0,00€	0,00€	0,00€	119,84€
2005 06 32701	FAMILIA, ASUNTOS SOCIALES Y SALUD LICENCIAS DE APERTURA	2.823,97€	0,00€	1,87€	582,31€	298,51€	1.941,28€
2005 06 39190	FAMILIA, ASUNTOS SOCIALES Y SALUD OTRAS MULTAS Y SANCIONES	15,03€	0,00€	0,00€	0,00€	0,00€	15,03€
2005 10 330	PATRIMONIO HISTÓRICO Y JUVENTUD TASA DE ESTACIONAMIENTO DE VEHÍCULOS	54,90€	0,00€	0,00€	0,00€	36,60€	18,30€
2006 01 290	HACIENDA, PERSONAL Y RÉGIMEN INTERIOR IMPUESTO SOBRE CONSTRUCCIONES, INSTALACIONES Y OBRAS	75,00€	0,00€	0,00€	0,00€	0,00€	75,00€
	SUMA Y SIGUE..... :	281.242,67€	-76,82€	1,87€	2.020,52€	699,95€	278.443,51€

EXPEDIENTE:: 2018INTERV000001
Fecha: 22/02/2018
Hora: 00:00
Und. reg:REGISTRO GENERAL

FIRMANTE - FECHA
FRANCISCO DE PAULA DIAZ ARGUELLES-INTERVENTOR - 19/09/2018
serialNumber=S2833002E,CN=Sello de tiempo TS@ - @firma,OU=Secretaría General de Administración Digital,O=Secretaría de Estado de Función Pública,C=ES - 19/09/2018 11:20:00

La autenticidad de este documento se puede comprobar con el código 07E2000A02D000G2B7W5R8N2C2 en la web del Ayto. Antequera

DERECHOS TOTALES PENDIENTES DE COBRO DE PRESUPUESTOS CERRADOS

APLICACIÓN PRESUPUESTARIA	DESCRIPCIÓN	PENDIENTES DE COBRO A 1 DE ENERO	MODIFICACIONES SALDO INICIAL	DERECHOS ANULADOS	DERECHOS CANCELADOS	RECAUDACIÓN	DERECHOS PEND. COBRO 31 DIC.
	SUMA ANTERIOR..... :	281.242,67€	-76,82€	1,87€	2.020,52€	699,95€	278.443,51€
2006 02 112	MANTENIMIENTO, OBRAS Y AGUAS DEL TORCAL, S.A. IMPUESTO SOBRE BIENES INMUEBLES. BIENES INMUEBLES DE NATURALEZA RÚSTICA	7.604,05€	0,00€	0,00€	0,00€	0,00€	7.604,05€
2006 02 113	MANTENIMIENTO, OBRAS Y AGUAS DEL TORCAL, S.A. IMPUESTO SOBRE BIENES INMUEBLES. BIENES INMUEBLES DE NATURALEZA URBANA	153.853,82€	-18,48€	0,00€	0,00€	20,58€	153.814,76€
2006 02 115	MANTENIMIENTO, OBRAS Y AGUAS DEL TORCAL, S.A. IMPUESTO SOBRE VEHÍCULOS DE TRACCIÓN MECÁNICA	3.446,12€	0,00€	0,00€	341,05€	47,62€	3.057,45€
2006 02 116	MANTENIMIENTO, OBRAS Y AGUAS DEL TORCAL, S.A. IMPUESTO SOBRE INCREMENTO DEL VALOR DE LOS TERRENOS DE NATURALEZA URBANA	4.377,48€	0,00€	0,00€	0,00€	44,90€	4.332,58€
2006 02 130	MANTENIMIENTO, OBRAS Y AGUAS DEL TORCAL, S.A. IMPUESTO SOBRE ACTIVIDADES ECONÓMICAS	2.617,28€	0,00€	0,00€	0,00€	0,00€	2.617,28€
2006 02 54102	MANTENIMIENTO, OBRAS Y AGUAS DEL TORCAL, S.A. ALQUILER PDA. DE LOS REMEDIOS	155,90€	0,00€	0,00€	0,00€	0,00€	155,90€
2006 06 305	FAMILIA, ASUNTOS SOCIALES Y SALUD TASAS CEMENTERIO	47,70€	0,00€	0,00€	0,00€	0,00€	47,70€
2006 06 32701	FAMILIA, ASUNTOS SOCIALES Y SALUD LICENCIAS DE APERTURA	10.596,88€	0,00€	0,00€	894,22€	0,00€	9.702,66€
2006 06 335	FAMILIA, ASUNTOS SOCIALES Y SALUD TASA POR OCUPACIÓN DE LA VÍA PÚBLICA CON TERRAZAS	359,61€	0,00€	0,00€	0,00€	0,00€	359,61€
2006 10 330	PATRIMONIO HISTÓRICO Y JUVENTUD TASA DE ESTACIONAMIENTO DE VEHÍCULOS	302,50€	0,00€	0,00€	0,00€	0,00€	302,50€
	SUMA Y SIGUE..... :	464.604,01€	-95,30€	1,87€	3.255,79€	813,05€	460.438,00€

EXPEDIENTE:: 2018INTERV000001
Fecha: 22/02/2018
Hora: 00:00
Und. reg:REGISTRO GENERAL

FIRMANTE - FECHA
FRANCISCO DE PAULA DIAZ ARGUELLES-INTERVENTOR - 19/09/2018
serialNumber=S2833002E,CN=Sello de tiempo TS@ - @firma,OU=Secretaría General de Administración Digital,O=Secretaría de Estado de Función Pública,C=ES - 19/09/2018 11:20:00

La autenticidad de este documento se puede comprobar con el código 07E2000A02D000G2B7W5R8N2C2 en la web del Ayto. Antequera

DERECHOS TOTALES PENDIENTES DE COBRO DE PRESUPUESTOS CERRADOS

APLICACIÓN PRESUPUESTARIA	DESCRIPCIÓN	PENDIENTES DE COBRO A 1 DE ENERO	MODIFICACIONES SALDO INICIAL	DERECHOS ANULADOS	DERECHOS CANCELADOS	RECAUDACIÓN	DERECHOS PEND. COBRO 31 DIC.
	SUMA ANTERIOR..... :	464.604,01€	-95,30€	1,87€	3.255,79€	813,05€	460.438,00€
2006 10 550	PATRIMONIO HISTÓRICO Y JUVENTUD DE CONCESIONES ADMINISTRATIVAS CON CONTRAPRESTACIÓN PERIÓDICA	600,00€	0,00€	0,00€	0,00€	0,00€	600,00€
2007 01 290	HACIENDA, PERSONAL Y RÉGIMEN INTERIOR IMPUESTO SOBRE CONSTRUCCIONES, INSTALACIONES Y OBRAS	1.019,58€	0,00€	0,00€	0,00€	0,00€	1.019,58€
2007 02 112	MANTENIMIENTO, OBRAS Y AGUAS DEL TORCAL, S.A. IMPUESTO SOBRE BIENES INMUEBLES. BIENES INMUEBLES DE NATURALEZA RÚSTICA	11.226,36€	0,00€	0,00€	0,00€	0,00€	11.226,36€
2007 02 113	MANTENIMIENTO, OBRAS Y AGUAS DEL TORCAL, S.A. IMPUESTO SOBRE BIENES INMUEBLES. BIENES INMUEBLES DE NATURALEZA URBANA	172.292,59€	0,00€	0,00€	0,00€	0,00€	172.292,59€
2007 02 115	MANTENIMIENTO, OBRAS Y AGUAS DEL TORCAL, S.A. IMPUESTO SOBRE VEHÍCULOS DE TRACCIÓN MECÁNICA	7.316,30€	0,00€	0,00€	770,27€	21,69€	6.524,34€
2007 02 116	MANTENIMIENTO, OBRAS Y AGUAS DEL TORCAL, S.A. IMPUESTO SOBRE INCREMENTO DEL VALOR DE LOS TERRENOS DE NATURALEZA URBANA	12.360,43€	0,00€	0,97€	859,81€	-1,94€	11.501,59€
2007 02 130	MANTENIMIENTO, OBRAS Y AGUAS DEL TORCAL, S.A. IMPUESTO SOBRE ACTIVIDADES ECONÓMICAS	4.771,32€	0,00€	0,00€	0,00€	0,00€	4.771,32€
2007 04 77100	URBANISMO Y DESARROLLO INDUSTRIAL HONORARIOS PROYECTOS VARIOS	2.465,71€	0,00€	0,00€	0,00€	0,00€	2.465,71€
2007 06 305	FAMILIA, ASUNTOS SOCIALES Y SALUD TASAS CEMENTERIO	85,70€	0,00€	0,00€	0,00€	0,00€	85,70€
2007 06 32701	FAMILIA, ASUNTOS SOCIALES Y SALUD LICENCIAS DE APERTURA	3.394,19€	0,00€	0,00€	604,84€	0,00€	2.789,35€
	SUMA Y SIGUE..... :	680.136,19€	-95,30€	2,84€	5.490,71€	832,80€	673.714,54€

EXPEDIENTE:: 2018INTERV000001
Fecha: 22/02/2018
Hora: 00:00
Und. reg:REGISTRO GENERAL

FIRMANTE - FECHA
FRANCISCO DE PAULA DIAZ ARGUELLES-INTERVENTOR - 19/09/2018
serialNumber=S2833002E,CN=Sello de tiempo TS@ - @firma,OU=Secretaría General de Administración Digital,O=Secretaría de Estado de Función Pública,C=ES - 19/09/2018 11:20:00

La autenticidad de este documento se puede comprobar con el código 07E2000A02D000G2B7W5R8N2C2 en la web del Ayto. Antequera

DERECHOS TOTALES PENDIENTES DE COBRO DE PRESUPUESTOS CERRADOS

APLICACIÓN PRESUPUESTARIA	DESCRIPCIÓN	PENDIENTES DE COBRO A 1 DE ENERO	MODIFICACIONES SALDO INICIAL	DERECHOS ANULADOS	DERECHOS CANCELADOS	RECAUDACIÓN	DERECHOS PEND. COBRO 31 DIC.
	SUMA ANTERIOR..... :	680.136,19€	-95,30€	2,84€	5.490,71€	832,80€	673.714,54€
2007 06 33200	FAMILIA, ASUNTOS SOCIALES Y SALUD OCUPACION VIA PUBLICA- QUIOSCOS, CRISTALERAS, ETC	565,83€	0,00€	0,00€	0,00€	0,00€	565,83€
2007 06 335	FAMILIA, ASUNTOS SOCIALES Y SALUD TASA POR OCUPACIÓN DE LA VÍA PÚBLICA CON TERRAZAS	1.024,80€	0,00€	0,00€	0,00€	0,00€	1.024,80€
2007 07 33201	SEGURIDAD Y TRÁFICO MERCADILLO, PUESTOS, BARRACAS, ETC	163,80€	0,00€	0,00€	0,00€	0,00€	163,80€
2007 10 330	PATRIMONIO HISTÓRICO Y JUVENTUD TASA DE ESTACIONAMIENTO DE VEHÍCULOS	444,60€	0,00€	0,00€	0,00€	0,00€	444,60€
2008 01 290	HACIENDA, PERSONAL Y RÉGIMEN INTERIOR IMPUESTO SOBRE CONSTRUCCIONES, INSTALACIONES Y OBRAS	38.378,51€	0,00€	0,00€	112,10€	0,00€	38.266,41€
2008 01 322	HACIENDA, PERSONAL Y RÉGIMEN INTERIOR CÉDULAS DE HABITABILIDAD Y LICENCIAS DE PRIMERA OCUPACIÓN	388,50€	0,00€	0,00€	0,00€	0,00€	388,50€
2008 02 112	MANTENIMIENTO, OBRAS Y AGUAS DEL TORCAL S.A IMPUESTO SOBRE BIENES INMUEBLES. BIENES INMUEBLES DE NATURALEZA RÚSTICA	12.792,84€	0,00€	0,00€	0,00€	0,00€	12.792,84€
2008 02 113	MANTENIMIENTO, OBRAS Y AGUAS DEL TORCAL S.A IMPUESTO SOBRE BIENES INMUEBLES. BIENES INMUEBLES DE NATURALEZA URBANA	85.922,94€	0,00€	0,00€	0,00€	421,74€	85.501,20€
2008 02 115	MANTENIMIENTO, OBRAS Y AGUAS DEL TORCAL S.A IMPUESTO SOBRE VEHÍCULOS DE TRACCIÓN MECÁNICA	13.768,09€	0,00€	0,00€	2.279,07€	60,10€	11.428,92€
	SUMA Y SIGUE..... :	833.586,10€	-95,30€	2,84€	7.881,88€	1.314,64€	824.291,44€

EXPEDIENTE:: 2018INTERV000001
Fecha: 22/02/2018
Hora: 00:00
Und. reg:REGISTRO GENERAL

FIRMANTE - FECHA
FRANCISCO DE PAULA DIAZ ARGUELLES-INTERVENTOR - 19/09/2018
serialNumber=S2833002E,CN=Sello de tiempo TS@ - @firma,OU=Secretaría General de Administración Digital,O=Secretaría de Estado de Función Pública,C=ES - 19/09/2018 11:20:00

La autenticidad de este documento se puede comprobar con el código 07E2000A02D000G2B7W5R8N2C2 en la web del Ayto. Antequera

DERECHOS TOTALES PENDIENTES DE COBRO DE PRESUPUESTOS CERRADOS

APLICACIÓN PRESUPUESTARIA	DESCRIPCIÓN	PENDIENTES DE COBRO A 1 DE ENERO	MODIFICACIONES SALDO INICIAL	DERECHOS ANULADOS	DERECHOS CANCELADOS	RECAUDACIÓN	DERECHOS PEND. COBRO 31 DIC.
	SUMA ANTERIOR..... :	833.586,10€	-95,30€	2,84€	7.881,88€	1.314,64€	824.291,44€
2008 02 116	MANTENIMIENTO, OBRAS Y AGUAS DEL TOMELLOSO IMPUESTO SOBRE INCREMENTO DEL VALOR DE LOS TERRENOS DE NATURALEZA URBANA	87.252,00€	0,00€	0,00€	3.539,20€	39,87€	83.672,93€
2008 02 130	MANTENIMIENTO, OBRAS Y AGUAS DEL TOMELLOSO IMPUESTO SOBRE ACTIVIDADES ECONÓMICAS	11.642,06€	0,00€	0,00€	1.182,67€	0,00€	10.459,39€
2008 03 48000	TURISMO, COMERCIO Y EMPLEO TRANSF.COR.DE FAMILIAS E INSTIT.SIN FINES DE LUCRO	802,75€	0,00€	0,00€	0,00€	0,00€	802,75€
2008 05 46103	CULTURA, FESTEJOS Y COMUNICACIÓN FERIA PRODUCTOS AUTOCTONOS	2.283,57€	0,00€	0,00€	0,00€	0,00€	2.283,57€
2008 06 305	FAMILIA, ASUNTOS SOCIALES Y SALUD TASAS CEMENTERIO	739,73€	0,00€	0,00€	550,43€	0,00€	189,30€
2008 06 32701	FAMILIA, ASUNTOS SOCIALES Y SALUD LICENCIAS DE APERTURA	1.858,72€	0,00€	0,00€	684,25€	0,00€	1.174,47€
2008 06 33200	FAMILIA, ASUNTOS SOCIALES Y SALUD OCUPACION VIA PUBLICA- QUIOSCOS, CRISTALERAS, ETC	781,20€	0,00€	0,00€	446,40€	0,00€	334,80€
2008 06 335	FAMILIA, ASUNTOS SOCIALES Y SALUD TASA POR OCUPACIÓN DE LA VÍA PÚBLICA CON TERRAZAS	884,50€	0,00€	0,00€	0,00€	0,00€	884,50€
2008 09 77100	DEPORTES Y EDUCACIÓN HONORARIOS PROYECTOS VARIOS	11.719,31€	0,00€	0,00€	0,00€	0,00€	11.719,31€
2008 10 330	PATRIMONIO HISTÓRICO Y JUVENTUD TASA DE ESTACIONAMIENTO DE VEHÍCULOS	1.746,58€	0,00€	0,00€	19,30€	33,78€	1.693,50€
2009 01 290	HACIENDA, PERSONAL Y RÉGIMEN INTERIOR IMPUESTO SOBRE CONSTRUCCIONES, INSTALACIONES Y OBRAS	13.385,51€	0,00€	0,00€	45,00€	0,00€	13.340,51€
	SUMA Y SIGUE..... :	966.682,03€	-95,30€	2,84€	14.349,13€	1.388,29€	950.846,47€

EXPEDIENTE:: 2018INTERV000001
Fecha: 22/02/2018
Hora: 00:00
Und. reg:REGISTRO GENERAL

FIRMANTE - FECHA
FRANCISCO DE PAULA DIAZ ARGUELLES-INTERVENTOR - 19/09/2018
serialNumber=S2833002E,CN=Sello de tiempo TS@ - @firma,OU=Secretaría General de Administración Digital,O=Secretaría de Estado de Función Pública,C=ES - 19/09/2018 11:20:00

La autenticidad de este documento se puede comprobar con el código 07E2000A02D000G2B7W5R8N2C2 en la web del Ayto. Antequera

DERECHOS TOTALES PENDIENTES DE COBRO DE PRESUPUESTOS CERRADOS

APLICACIÓN PRESUPUESTARIA	DESCRIPCIÓN	PENDIENTES DE COBRO A 1 DE ENERO	MODIFICACIONES SALDO INICIAL	DERECHOS ANULADOS	DERECHOS CANCELADOS	RECAUDACIÓN	DERECHOS PEND. COBRO 31 DIC.
	SUMA ANTERIOR..... :	966.682,03€	-95,30€	2,84€	14.349,13€	1.388,29€	950.846,47€
2009 01 39903	HACIENDA, PERSONAL Y RÉGIMEN INTERIOR OTROS INGRESOS DIVERSOS ALCANCES	20.137,68€	0,00€	0,00€	0,00€	0,00€	20.137,68€
2009 02 112	MANTENIMIENTO, OBRAS Y AGUAS DEL TORCAL, S.A. IMPUESTO SOBRE BIENES INMUEBLES. BIENES INMUEBLES DE NATURALEZA RÚSTICA	11.984,64€	0,00€	0,00€	12,83€	22,84€	11.948,97€
2009 02 113	MANTENIMIENTO, OBRAS Y AGUAS DEL TORCAL, S.A. IMPUESTO SOBRE BIENES INMUEBLES. BIENES INMUEBLES DE NATURALEZA URBANA	231.517,33€	-63,30€	0,00€	0,00€	3.191,72€	228.262,31€
2009 02 115	MANTENIMIENTO, OBRAS Y AGUAS DEL TORCAL, S.A. IMPUESTO SOBRE VEHÍCULOS DE TRACCIÓN MECÁNICA	47.266,25€	-63,30€	4,55€	10.674,06€	1.349,82€	35.174,52€
2009 02 116	MANTENIMIENTO, OBRAS Y AGUAS DEL TORCAL, S.A. IMPUESTO SOBRE INCREMENTO DEL VALOR DE LOS TERRENOS DE NATURALEZA URBANA	113.333,55€	0,00€	0,00€	2.407,46€	39,03€	110.887,06€
2009 02 130	MANTENIMIENTO, OBRAS Y AGUAS DEL TORCAL, S.A. IMPUESTO SOBRE ACTIVIDADES ECONÓMICAS	39.936,01€	0,00€	0,00€	1.191,84€	0,00€	38.744,17€
2009 02 325	MANTENIMIENTO, OBRAS Y AGUAS DEL TORCAL, S.A. TASA POR EXPEDICIÓN DE DOCUMENTOS	12,00€	0,00€	0,00€	0,00€	0,00€	12,00€
2009 02 34901	MANTENIMIENTO, OBRAS Y AGUAS DEL TORCAL, S.A. CELEBRACION BODAS CIVILES	126,65€	0,00€	0,00€	0,00€	0,00€	126,65€
2009 04 54100	URBANISMO Y DESARROLLO INDUSTRIAL REN.BIEN.PROD.DEL ARRENDAMIENTO DE FINCAS RUSTICAS	25.257,01€	0,00€	0,00€	0,00€	0,00€	25.257,01€
2009 06 305	FAMILIA, ASUNTOS SOCIALES Y SALUD TASAS CEMENTERIO	969,35€	0,00€	0,00€	659,39€	54,36€	255,60€
	SUMA Y SIGUE..... :	1.457.222,50€	-221,90€	7,39€	29.294,71€	6.046,06€	1.421.652,44€

EXPEDIENTE:: 2018INTERV000001
Fecha: 22/02/2018
Hora: 00:00
Und. reg:REGISTRO GENERAL

FIRMANTE - FECHA
FRANCISCO DE PAULA DIAZ ARGUELLES-INTERVENTOR - 19/09/2018
serialNumber=S2833002E,CN=Sello de tiempo TS@ - @firma,OU=Secretaría General de Administración Digital,O=Secretaría de Estado de Función Pública,C=ES - 19/09/2018 11:20:00

La autenticidad de este documento se puede comprobar con el código 07E2000A02D000G2B7W5R8N2C2 en la web del Ayto. Antequera

DERECHOS TOTALES PENDIENTES DE COBRO DE PRESUPUESTOS CERRADOS

APLICACIÓN PRESUPUESTARIA	DESCRIPCIÓN	PENDIENTES DE COBRO A 1 DE ENERO	MODIFICACIONES SALDO INICIAL	DERECHOS ANULADOS	DERECHOS CANCELADOS	RECAUDACIÓN	DERECHOS PEND. COBRO 31 DIC.
	SUMA ANTERIOR..... :	1.457.222,50€	-221,90€	7,39€	29.294,71€	6.046,06€	1.421.652,44€
2009 06 335	FAMILIA, ASUNTOS SOCIALES Y SALUD TASA POR OCUPACIÓN DE LA VÍA PÚBLICA CON TERRAZAS	1.339,10€	0,00€	0,00€	0,00€	0,00€	1.339,10€
2009 07 306	SEGURIDAD Y TRÁFICO LONJAS Y MERCADOS	181,09€	0,00€	0,00€	0,00€	0,00€	181,09€
2009 07 33201	SEGURIDAD Y TRÁFICO MERCADILLO, PUESTOS, BARRACAS, ETC	446,40€	0,00€	0,00€	446,40€	0,00€	0,00€
2009 07 54200	SEGURIDAD Y TRÁFICO ARRENDAMIENTOS FINCAS RUSTICAS	32.866,89€	0,00€	0,00€	0,00€	0,00€	32.866,89€
2009 10 291	PATRIMONIO HISTÓRICO Y JUVENTUD IMPUESTO SOBRE GASTOS SUNTUARIOS (COTOS DE CAZA Y PESCA)	588,56€	0,00€	0,00€	0,00€	0,00€	588,56€
2009 10 330	PATRIMONIO HISTÓRICO Y JUVENTUD TASA DE ESTACIONAMIENTO DE VEHÍCULOS	1.542,30€	0,00€	0,00€	212,30€	77,20€	1.252,80€
2009 10 39120	PATRIMONIO HISTÓRICO Y JUVENTUD MULTAS POR INFRACCIONES DE LA ORDENANZA DE CIRCULACIÓN	3.615,82€	0,00€	0,00€	245,10€	0,00€	3.370,72€
2010 01 290	HACIENDA, PERSONAL Y RÉGIMEN INTERIOR IMPUESTO SOBRE CONSTRUCCIONES, INSTALACIONES Y OBRAS	20.553,45€	0,00€	0,00€	0,00€	0,00€	20.553,45€
2010 01 321	HACIENDA, PERSONAL Y RÉGIMEN INTERIOR LICENCIAS URBANÍSTICAS	40,10€	0,00€	0,00€	0,00€	0,00€	40,10€
2010 01 323	HACIENDA, PERSONAL Y RÉGIMEN INTERIOR TASA POR OTROS SERVICIOS URBANÍSTICOS	256,82€	0,00€	0,00€	0,00€	0,00€	256,82€
2010 01 39909	HACIENDA, PERSONAL Y RÉGIMEN INTERIOR OTROS INGRESOS DIVERS.REINTEGRO GASTOS SERV.AGUA	155,44€	0,00€	0,00€	0,00€	0,00€	155,44€
	SUMA Y SIGUE..... :	1.518.808,47€	-221,90€	7,39€	30.198,51€	6.123,26€	1.482.257,41€

EXPEDIENTE:: 2018INTERV000001
Fecha: 22/02/2018
Hora: 00:00
Und. reg:REGISTRO GENERAL

FIRMANTE - FECHA
FRANCISCO DE PAULA DIAZ ARGUELLES-INTERVENTOR - 19/09/2018
serialNumber=S2833002E,CN=Sello de tiempo TS@ - @firma,OU=Secretaría General de Administración Digital,O=Secretaría de Estado de Función Pública,C=ES - 19/09/2018 11:20:00

La autenticidad de este documento se puede comprobar con el código 07E2000A02D000G2B7W5R8N2C2 en la web del Ayto. Antequera

DERECHOS TOTALES PENDIENTES DE COBRO DE PRESUPUESTOS CERRADOS

APLICACIÓN PRESUPUESTARIA	DESCRIPCIÓN	PENDIENTES DE COBRO A 1 DE ENERO	MODIFICACIONES SALDO INICIAL	DERECHOS ANULADOS	DERECHOS CANCELADOS	RECAUDACIÓN	DERECHOS PEND. COBRO 31 DIC.
	SUMA ANTERIOR..... :	1.518.808,47€	-221,90€	7,39€	30.198,51€	6.123,26€	1.482.257,41€
2010 01 39913	HACIENDA, PERSONAL Y RÉGIMEN INTERIOR APORTACIÓN CONTRATISTAS OBRAS FEIL/ FESOL/PROTEJA	16.170,82€	0,00€	0,00€	0,00€	0,00€	16.170,82€
2010 01 602	HACIENDA, PERSONAL Y RÉGIMEN INTERIOR PARCELAS SOBRANTES DE LA VÍA PÚBLICA	2.150,38€	0,00€	0,00€	0,00€	0,00€	2.150,38€
2010 01 76100	HACIENDA, PERSONAL Y RÉGIMEN INTERIOR OBRAS PFEA	21.910,00€	0,00€	0,00€	0,00€	0,00€	21.910,00€
2010 02 112	MANTENIMIENTO, OBRAS Y AGUAS DEL TORCAL, S.A. IMPUESTO SOBRE BIENES INMUEBLES. BIENES INMUEBLES DE NATURALEZA RÚSTICA	11.896,30€	0,00€	0,00€	12,55€	22,35€	11.861,40€
2010 02 113	MANTENIMIENTO, OBRAS Y AGUAS DEL TORCAL, S.A. IMPUESTO SOBRE BIENES INMUEBLES. BIENES INMUEBLES DE NATURALEZA URBANA	184.406,00€	76,82€	0,00€	0,00€	12.790,27€	171.692,55€
2010 02 115	MANTENIMIENTO, OBRAS Y AGUAS DEL TORCAL, S.A. IMPUESTO SOBRE VEHÍCULOS DE TRACCIÓN MECÁNICA	53.937,45€	0,00€	0,00€	10.909,90€	1.595,95€	41.431,60€
2010 02 116	MANTENIMIENTO, OBRAS Y AGUAS DEL TORCAL, S.A. IMPUESTO SOBRE INCREMENTO DEL VALOR DE LOS TERRENOS DE NATURALEZA URBANA	275.921,01€	0,00€	0,00€	423,62€	0,00€	275.497,39€
2010 02 130	MANTENIMIENTO, OBRAS Y AGUAS DEL TORCAL, S.A. IMPUESTO SOBRE ACTIVIDADES ECONÓMICAS	78.261,20€	0,00€	0,00€	1.408,80€	0,00€	76.852,40€
2010 02 325	MANTENIMIENTO, OBRAS Y AGUAS DEL TORCAL, S.A. TASA POR EXPEDICIÓN DE DOCUMENTOS	42,78€	0,00€	0,00€	0,00€	0,00€	42,78€
2010 02 34901	MANTENIMIENTO, OBRAS Y AGUAS DEL TORCAL, S.A. CELEBRACIÓN BODAS CIVILES	126,65€	0,00€	0,00€	0,00€	0,00€	126,65€
	SUMA Y SIGUE..... :	2.163.631,06€	-145,08€	7,39€	42.953,38€	20.531,83€	2.099.993,38€

EXPEDIENTE:: 2018INTERV000001
Fecha: 22/02/2018
Hora: 00:00
Und. reg:REGISTRO GENERAL

FIRMANTE - FECHA
FRANCISCO DE PAULA DIAZ ARGUELLES-INTERVENTOR - 19/09/2018
serialNumber=S2833002E,CN=Sello de tiempo TS@ - @firma,OU=Secretaría General de Administración Digital,O=Secretaría de Estado de Función Pública,C=ES - 19/09/2018 11:20:00

La autenticidad de este documento se puede comprobar con el código 07E2000A02D000G2B7W5R8N2C2 en la web del Ayto. Antequera

DERECHOS TOTALES PENDIENTES DE COBRO DE PRESUPUESTOS CERRADOS

APLICACIÓN PRESUPUESTARIA	DESCRIPCIÓN	PENDIENTES DE COBRO A 1 DE ENERO	MODIFICACIONES SALDO INICIAL	DERECHOS ANULADOS	DERECHOS CANCELADOS	RECAUDACIÓN	DERECHOS PEND. COBRO 31 DIC.
	SUMA ANTERIOR..... :	2.163.631,06€	-145,08€	7,39€	42.953,38€	20.531,83€	2.099.993,38€
2010 02 393	MANTENIMIENTO, OBRAS Y AGUAS DEL TORCAL, S.A. INTERESES DE DEMORA	18,68€	0,00€	0,00€	0,00€	0,00€	18,68€
2010 03 830	TURISMO, COMERCIO Y EMPLEO REINTEGROS DE PRÉSTAMOS FUERA DEL SECTOR PÚBLICO A CORTO PLAZO	8,95€	0,00€	0,00€	0,00€	0,00€	8,95€
2010 04 54100	URBANISMO Y DESARROLLO INDUSTRIAL REN.BIEN.PROD.DEL ARRENDAMIENTO DE FINCAS RUSTICAS	25.459,06€	0,00€	0,00€	0,00€	0,00€	25.459,06€
2010 05 46105	CULTURA, FESTEJOS Y COMUNICACIÓN SUBV. DIPUTACION PLAN CONCERTADO	873,77€	0,00€	0,00€	0,00€	0,00€	873,77€
2010 06 305	FAMILIA, ASUNTOS SOCIALES Y SALUD TASAS CEMENTERIO	1.116,36€	0,00€	0,00€	747,10€	40,71€	328,55€
2010 06 32701	FAMILIA, ASUNTOS SOCIALES Y SALUD LICENCIAS DE APERTURA	36,90€	0,00€	0,00€	0,00€	0,00€	36,90€
2010 06 33201	FAMILIA, ASUNTOS SOCIALES Y SALUD MERCADILLO, PUESTOS, BARRACAS, ETC	276,30€	0,00€	0,00€	0,00€	0,00€	276,30€
2010 08 46105	VIVIENDA, PARTICIPACIÓN CIUDADANA SUBV.DIPUTACION PLAN CONCERTADO	750,00€	0,00€	0,00€	0,00€	0,00€	750,00€
2010 09 39910	SPERACSA DEPORTES Y EDUCACIÓN OTROS INGRESOS DIVERSOS- PATROCINIOS	53.137,93€	0,00€	0,00€	0,00€	0,00€	53.137,93€
2010 10 33100	PATRIMONIO HISTÓRICO Y JUVENTUD RESERVA DE ESPACIO	162,45€	0,00€	0,00€	0,00€	0,00€	162,45€
2010 10 33101	PATRIMONIO HISTÓRICO Y JUVENTUD ENTRADA DE VEHICULOS	5.142,75€	0,00€	0,00€	250,90€	77,20€	4.814,65€
2010 10 39120	PATRIMONIO HISTÓRICO Y JUVENTUD MULTAS POR INFRACCIONES DE LA ORDENANZA DE CIRCULACIÓN	68.748,39€	0,00€	90,73€	3.775,55€	644,63€	64.237,48€
2010 10 46101	PATRIMONIO HISTÓRICO Y JUVENTUD SUBV. RECOGIDA PALOMAS	3.125,00€	0,00€	0,00€	0,00€	0,00€	3.125,00€
	SUMA Y SIGUE..... :	2.322.487,60€	-145,08€	98,12€	47.726,93€	21.294,37€	2.253.223,10€

EXPEDIENTE:: 2018INTERV000001
Fecha: 22/02/2018
Hora: 00:00
Und. reg:REGISTRO GENERAL

FIRMANTE - FECHA
FRANCISCO DE PAULA DIAZ ARGUELLES-INTERVENTOR - 19/09/2018
serialNumber=S2833002E,CN=Sello de tiempo TS@ - @firma,OU=Secretaría General de Administración Digital,O=Secretaría de Estado de Función Pública,C=ES - 19/09/2018 11:20:00

La autenticidad de este documento se puede comprobar con el código 07E2000A02D000G2B7W5R8N2C2 en la web del Ayto. Antequera

DERECHOS TOTALES PENDIENTES DE COBRO DE PRESUPUESTOS CERRADOS

APLICACIÓN PRESUPUESTARIA	DESCRIPCIÓN	PENDIENTES DE COBRO A 1 DE ENERO	MODIFICACIONES SALDO INICIAL	DERECHOS ANULADOS	DERECHOS CANCELADOS	RECAUDACIÓN	DERECHOS PEND. COBRO 31 DIC.
	SUMA ANTERIOR..... :	2.322.487,60€	-145,08€	98,12€	47.726,93€	21.294,37€	2.253.223,10€
2010 10 550	PATRIMONIO HISTÓRICO Y JUVENTUD DE CONCESIONES ADMINISTRATIVAS CON CONTRAPRESTACIÓN PERIÓDICA	1.293,10€	0,00€	0,00€	0,00€	0,00€	1.293,10€
2011 01 112	HACIENDA, PERSONAL Y RÉGIMEN INTERIOR IMPUESTO SOBRE BIENES INMUEBLES. BIENES INMUEBLES DE NATURALEZA RÚSTICA	15.462,71€	0,00€	0,00€	18,49€	28,53€	15.415,69€
2011 01 113	HACIENDA, PERSONAL Y RÉGIMEN INTERIOR IMPUESTO SOBRE BIENES INMUEBLES. BIENES INMUEBLES DE NATURALEZA URBANA	338.394,55€	0,00€	0,00€	0,00€	15.728,43€	322.666,12€
2011 01 115	HACIENDA, PERSONAL Y RÉGIMEN INTERIOR IMPUESTO SOBRE VEHÍCULOS DE TRACCIÓN MECÁNICA	94.443,40€	0,00€	12,32€	14.438,69€	4.019,05€	75.973,34€
2011 01 116	HACIENDA, PERSONAL Y RÉGIMEN INTERIOR IMPUESTO SOBRE INCREMENTO DEL VALOR DE LOS TERRENOS DE NATURALEZA URBANA	80.926,90€	0,00€	0,00€	3.329,67€	281,77€	77.315,46€
2011 01 130	HACIENDA, PERSONAL Y RÉGIMEN INTERIOR IMPUESTO SOBRE ACTIVIDADES ECONÓMICAS	91.881,79€	0,00€	0,00€	1.443,40€	0,00€	90.438,39€
2011 01 393	HACIENDA, PERSONAL Y RÉGIMEN INTERIOR INTERESES DE DEMORA	807,63€	0,00€	0,00€	0,00€	0,00€	807,63€
2011 01 54100	HACIENDA, PERSONAL Y RÉGIMEN INTERIOR RENTA PROD.DEL ARRENDAMIENTO DE FINCAS RUSTICAS	26.222,83€	0,00€	0,00€	0,00€	0,00€	26.222,83€
2011 01 54101	HACIENDA, PERSONAL Y RÉGIMEN INTERIOR ARRENDAMIENTO LOCAL RESTAURANTE PLAZA DE TOROS	8.307,34€	0,00€	0,00€	0,00€	0,00€	8.307,34€
	SUMA Y SIGUE..... :	2.980.227,85€	-145,08€	110,44€	66.957,18€	41.352,15€	2.871.663,00€

EXPEDIENTE:: 2018INTERV000001
Fecha: 22/02/2018
Hora: 00:00
Und. reg:REGISTRO GENERAL

FIRMANTE - FECHA
FRANCISCO DE PAULA DIAZ ARGUELLES-INTERVENTOR - 19/09/2018
serialNumber=S2833002E,CN=Sello de tiempo TS@ - @firma,OU=Secretaría General de Administración Digital,O=Secretaría de Estado de Función Pública,C=ES - 19/09/2018 11:20:00

La autenticidad de este documento se puede comprobar con el código 07E2000A02D000G2B7W5R8N2C2 en la web del Ayto. Antequera

DERECHOS TOTALES PENDIENTES DE COBRO DE PRESUPUESTOS CERRADOS

APLICACIÓN PRESUPUESTARIA	DESCRIPCIÓN	PENDIENTES DE COBRO A 1 DE ENERO	MODIFICACIONES SALDO INICIAL	DERECHOS ANULADOS	DERECHOS CANCELADOS	RECAUDACIÓN	DERECHOS PEND. COBRO 31 DIC.
	SUMA ANTERIOR..... :	2.980.227,85€	-145,08€	110,44€	66.957,18€	41.352,15€	2.871.663,00€
2011 02 305	MANTENIMIENTO, OBRAS Y AGUAS DEL TORCAL, S.A. TASAS CEMENTERIO	595,25€	0,00€	451,17€	0,00€	0,00€	144,08€
2011 02 398	MANTENIMIENTO, OBRAS Y AGUAS DEL TORCAL, S.A. TOMA ACTUACIONES DE SEGUROS NO DE VIDA	360,00€	0,00€	0,00€	0,00€	0,00€	360,00€
2011 03 32701	TURISMO, COMERCIO Y EMPLEO LICENCIAS DE APERTURA	3.493,72€	0,00€	0,00€	2.126,04€	40,71€	1.326,97€
2011 03 33200	TURISMO, COMERCIO Y EMPLEO OCUPACION VIA PUBLICA- QUIOSCOS, CRISTALERAS, ETC	1.678,87€	0,00€	0,00€	62,90€	0,00€	1.615,97€
2011 03 33201	TURISMO, COMERCIO Y EMPLEO MERCADILLO, PUESTOS, BARRACAS, ETC	4.918,60€	0,00€	0,00€	1.892,10€	409,09€	2.617,41€
2011 03 335	TURISMO, COMERCIO Y EMPLEO TASA POR OCUPACIÓN DE LA VÍA PÚBLICA CON TERRAZAS	1.814,49€	0,00€	0,00€	0,00€	0,00€	1.814,49€
2011 03 45085	TURISMO, COMERCIO Y EMPLEO SAE, NUEVOS YACIMIENTOS DE EMPLEO	16.320,19€	0,00€	0,00€	0,00€	0,00€	16.320,19€
2011 04 290	URBANISMO Y DESARROLLO INDUSTRIAL IMPUESTO SOBRE CONSTRUCCIONES, INSTALACIONES Y OBRAS	296.196,68€	0,00€	0,00€	335,28€	0,00€	295.861,40€
2011 04 321	URBANISMO Y DESARROLLO INDUSTRIAL LICENCIAS URBANÍSTICAS	21.519,45€	0,00€	0,00€	0,00€	1.003,10€	20.516,35€
2011 04 323	URBANISMO Y DESARROLLO INDUSTRIAL TASAS POR OTROS SERVICIOS URBANÍSTICOS	1.800,00€	0,00€	0,00€	0,00€	0,00€	1.800,00€
2011 04 39905	URBANISMO Y DESARROLLO INDUSTRIAL OTROS INGRESOS DIVERSOS INDETERMINADOS	76.321,69€	0,00€	0,00€	0,00€	0,00€	76.321,69€
2011 04 39913	URBANISMO Y DESARROLLO INDUSTRIAL	8.222,32€	0,00€	0,00€	0,00€	0,00€	8.222,32€
	SUMA Y SIGUE..... :	3.413.469,11€	-145,08€	561,61€	71.373,50€	42.805,05€	3.298.583,87€

EXPEDIENTE:: 2018INTERV000001
Fecha: 22/02/2018
Hora: 00:00
Und. reg:REGISTRO GENERAL

FIRMANTE - FECHA
FRANCISCO DE PAULA DIAZ ARGUELLES-INTERVENTOR - 19/09/2018
serialNumber=S2833002E,CN=Sello de tiempo TS@ - @firma,OU=Secretaría General de Administración Digital,O=Secretaría de Estado de Función Pública,C=ES - 19/09/2018 11:20:00

La autenticidad de este documento se puede comprobar con el código 07E2000A02D000G2B7W5R8N2C2 en la web del Ayto. Antequera

DERECHOS TOTALES PENDIENTES DE COBRO DE PRESUPUESTOS CERRADOS

APLICACIÓN PRESUPUESTARIA	DESCRIPCIÓN	PENDIENTES DE COBRO A 1 DE ENERO	MODIFICACIONES SALDO INICIAL	DERECHOS ANULADOS	DERECHOS CANCELADOS	RECAUDACIÓN	DERECHOS PEND. COBRO 31 DIC.
	SUMA ANTERIOR..... :	3.405.246,79€	-145,08€	561,61€	71.373,50€	42.805,05€	3.290.361,55€
	APORT.CONTRATISTAS OBRAS FEIL/ FESOL/PROTEJA						
2011 04 39914	URBANISMO Y DESARROLLO INDUSTRIAL APORTACION CONTRATISTA DIVERSAS OBRAS	24.094,73€	0,00€	0,00€	0,00€	0,00€	24.094,73€
2011 04 77102	URBANISMO Y DESARROLLO INDUSTRIAL CONVENIO CON ADIF	189.695,53€	0,00€	0,00€	0,00€	0,00€	189.695,53€
2011 04 831	URBANISMO Y DESARROLLO INDUSTRIAL REINTEGROS DE PRÉSTAMOS FUERA DEL SECTOR PÚBLICO A LARGO PLAZO	337.168,32€	0,00€	0,00€	0,00€	0,00€	337.168,32€
2011 06 48000	FAMILIA, ASUNTOS SOCIALES Y SALUD TRANSF.COR.DE FAMILIAS E INSTIT.SIN FINES DE LUCRO	1.645,80€	0,00€	0,00€	0,00€	208,00€	1.437,80€
2011 06 830	FAMILIA, ASUNTOS SOCIALES Y SALUD REINTEGROS DE PRÉSTAMOS FUERA DEL SECTOR PÚBLICO A CORTO PLAZO	13.537,35€	0,00€	0,00€	0,00€	0,00€	13.537,35€
2011 07 33100	SEGURIDAD Y TRÁFICO RESERVA DE ESPACIO	435,55€	0,00€	0,00€	54,15€	0,00€	381,40€
2011 07 33101	SEGURIDAD Y TRÁFICO ENTRADA DE VEHICULOS	10.174,44€	0,00€	193,00€	559,70€	149,40€	9.272,34€
2011 07 39120	SEGURIDAD Y TRÁFICO MULTAS POR INFRACCIONES DE LA ORDENANZA DE CIRCULACIÓN	35.429,15€	0,00€	0,00€	3.824,33€	362,12€	31.242,70€
2011 10 78000	PATRIMONIO HISTÓRICO Y JUVENTUD SUBV. OBISPADO REPARCION CUBIERTAS IGLESIA B.ESTAC	11.203,65€	0,00€	0,00€	0,00€	0,00€	11.203,65€
2011 11 291	ALUMBRADO/MEDIOAMB./ANEJOS/AGRT.GA MEDIO AMBIENTE GASTOS SUNTUARIOS (COTOS DE CAZA Y PESCA)	101,23€	0,00€	0,00€	0,00€	0,00€	101,23€
	SUMA Y SIGUE..... :	4.036.954,86€	-145,08€	754,61€	75.811,68€	43.524,57€	3.916.718,92€

EXPEDIENTE:: 2018INTERV000001
Fecha: 22/02/2018
Hora: 00:00
Und. reg:REGISTRO GENERAL

FIRMANTE - FECHA
FRANCISCO DE PAULA DIAZ ARGUELLES-INTERVENTOR - 19/09/2018
serialNumber=S2833002E,CN=Sello de tiempo TS@ - @firma,OU=Secretaría General de Administración Digital,O=Secretaría de Estado de Función Pública,C=ES - 19/09/2018 11:20:00

La autenticidad de este documento se puede comprobar con el código 07E2000A02D000G2B7W5R8N2C2 en la web del Ayto. Antequera

DERECHOS TOTALES PENDIENTES DE COBRO DE PRESUPUESTOS CERRADOS

APLICACIÓN PRESUPUESTARIA	DESCRIPCIÓN	PENDIENTES DE COBRO A 1 DE ENERO	MODIFICACIONES SALDO INICIAL	DERECHOS ANULADOS	DERECHOS CANCELADOS	RECAUDACIÓN	DERECHOS PEND. COBRO 31 DIC.
	SUMA ANTERIOR..... :	4.036.954,86€	-145,08€	754,61€	75.811,68€	43.524,57€	3.916.718,92€
2012 01 112	HACIENDA, PERSONAL Y RÉGIMEN INTERIOR IMPUESTO SOBRE BIENES INMUEBLES. BIENES INMUEBLES DE NATURALEZA RÚSTICA	20.817,94€	0,00€	0,00€	10,69€	470,45€	20.336,80€
2012 01 113	HACIENDA, PERSONAL Y RÉGIMEN INTERIOR IMPUESTO SOBRE BIENES INMUEBLES. BIENES INMUEBLES DE NATURALEZA URBANA	509.514,81€	-25.130,49€	0,00€	0,00€	23.601,20€	460.783,12€
2012 01 115	HACIENDA, PERSONAL Y RÉGIMEN INTERIOR IMPUESTO SOBRE VEHÍCULOS DE TRACCIÓN MECÁNICA	115.416,41€	0,00€	32,50€	17.891,26€	6.358,80€	91.133,85€
2012 01 116	HACIENDA, PERSONAL Y RÉGIMEN INTERIOR IMPUESTO SOBRE INCREMENTO DEL VALOR DE LOS TERRENOS DE NATURALEZA URBANA	9.975,31€	0,00€	0,00€	602,32€	484,14€	8.888,85€
2012 01 130	HACIENDA, PERSONAL Y RÉGIMEN INTERIOR IMPUESTO SOBRE ACTIVIDADES ECONÓMICAS	137.806,59€	0,00€	0,00€	5.309,56€	753,87€	131.743,16€
2012 01 34901	HACIENDA, PERSONAL Y RÉGIMEN INTERIOR CELEBRACION BODAS CIVILES	126,65€	0,00€	0,00€	0,00€	85,05€	41,60€
2012 01 393	HACIENDA, PERSONAL Y RÉGIMEN INTERIOR INTERESES DE DEMORA	3.654,37€	0,00€	0,00€	0,00€	0,00€	3.654,37€
2012 01 54101	HACIENDA, PERSONAL Y RÉGIMEN INTERIOR ARRENDAMIENTO LOCAL RESTAURANTE PLAZA DE TOROS	27.033,60€	0,00€	0,00€	0,00€	0,00€	27.033,60€
2012 02 305	MANTENIMIENTO, OBRAS Y AGUAS DEL TORCAL, S.A. TASAS CEMENTERIO	1.694,77€	0,00€	0,00€	923,50€	24,40€	746,87€
2012 03 32701	TURISMO, COMERCIO Y EMPLEO LICENCIAS DE APERTURA	116,74€	0,00€	0,00€	0,00€	0,00€	116,74€
	SUMA Y SIGUE..... :	4.863.112,05€	-25.275,57€	787,11€	100.549,01€	75.302,48€	4.661.197,88€

EXPEDIENTE:: 2018INTERV000001
Fecha: 22/02/2018
Hora: 00:00
Und. reg:REGISTRO GENERAL

FIRMANTE - FECHA
FRANCISCO DE PAULA DIAZ ARGUELLES-INTERVENTOR - 19/09/2018
serialNumber=S2833002E,CN=Sello de tiempo TS@ - @firma,OU=Secretaría General de Administración Digital,O=Secretaría de Estado de Función Pública,C=ES - 19/09/2018 11:20:00

La autenticidad de este documento se puede comprobar con el código 07E2000A02D000G2B7W5R8N2C2 en la web del Ayto. Antequera

DERECHOS TOTALES PENDIENTES DE COBRO DE PRESUPUESTOS CERRADOS

APLICACIÓN PRESUPUESTARIA	DESCRIPCIÓN	PENDIENTES DE COBRO A 1 DE ENERO	MODIFICACIONES SALDO INICIAL	DERECHOS ANULADOS	DERECHOS CANCELADOS	RECAUDACIÓN	DERECHOS PEND. COBRO 31 DIC.
	SUMA ANTERIOR..... :	4.863.112,05€	-25.275,57€	787,11€	100.549,01€	75.302,48€	4.661.197,88€
2012 03 335	TURISMO, COMERCIO Y EMPLEO TASA POR OCUPACIÓN DE LA VÍA PÚBLICA CON TERRAZAS	4.187,74€	0,00€	0,00€	0,00€	100,24€	4.087,50€
2012 03 33901	TURISMO, COMERCIO Y EMPLEO ADJUDICACION BARRA-BAR EN FIESTAS	260,40€	0,00€	0,00€	0,00€	0,00€	260,40€
2012 03 33902	TURISMO, COMERCIO Y EMPLEO INSTALACION VALLAS PUBLICITARIAS	956,78€	0,00€	0,00€	260,40€	5,21€	691,17€
2012 03 54200	TURISMO, COMERCIO Y EMPLEO ARRENDAMIENTOS FINCAS RUSTICAS	3.048,59€	0,00€	0,00€	0,00€	0,00€	3.048,59€
2012 04 29000	URBANISMO Y DESARROLLO INDUSTRIAL IMPUESTO CONSTUCCIONES, INSTALACIONES Y OBRAS	569,33€	0,00€	0,00€	17,40€	2,38€	549,55€
2012 04 29001	URBANISMO Y DESARROLLO INDUSTRIAL ICIO - OBRAS MENORES	13,75€	0,00€	0,00€	0,00€	0,00€	13,75€
2012 04 321	URBANISMO Y DESARROLLO INDUSTRIAL LICENCIAS URBANÍSTICAS	203,14€	0,00€	0,00€	0,00€	0,00€	203,14€
2012 04 322	URBANISMO Y DESARROLLO INDUSTRIAL CÉDULAS DE HABITABILIDAD Y LICENCIAS DE PRIMERA OCUPACIÓN	333,00€	0,00€	0,00€	0,00€	0,00€	333,00€
2012 04 831	URBANISMO Y DESARROLLO INDUSTRIAL REINTEGROS DE PRÉSTAMOS FUERA DEL SECTOR PÚBLICO A LARGO PLAZO	230.410,72€	0,00€	0,00€	0,00€	0,00€	230.410,72€
2012 06 39190	FAMILIA, ASUNTOS SOCIALES Y SALUD OTRAS MULTAS Y SANCIONES	34,36€	0,00€	0,00€	0,00€	0,00€	34,36€
2012 06 45084	FAMILIA, ASUNTOS SOCIALES Y SALUD PROGRAMA INMIGRANTES	19.500,00€	0,00€	0,00€	0,00€	0,00€	19.500,00€
2012 06 48000	FAMILIA, ASUNTOS SOCIALES Y SALUD TRANSF.COR.DE FAMILIAS E INSTIT.SIN FINES DE LUCRO	895,70€	0,00€	0,00€	0,00€	0,00€	895,70€
	SUMA Y SIGUE..... :	5.123.525,56€	-25.275,57€	787,11€	100.826,81€	75.410,31€	4.921.225,76€

EXPEDIENTE:: 2018INTERV000001
Fecha: 22/02/2018
Hora: 00:00
Und. reg:REGISTRO GENERAL

FIRMANTE - FECHA
FRANCISCO DE PAULA DIAZ ARGUELLES-INTERVENTOR - 19/09/2018
serialNumber=S2833002E,CN=Sello de tiempo TS@ - @firma,OU=Secretaría General de Administración Digital,O=Secretaría de Estado de Función Pública,C=ES - 19/09/2018 11:20:00

La autenticidad de este documento se puede comprobar con el código 07E2000A02D000G2B7W5R8N2C2 en la web del Ayto. Antequera

DERECHOS TOTALES PENDIENTES DE COBRO DE PRESUPUESTOS CERRADOS

APLICACIÓN PRESUPUESTARIA	DESCRIPCIÓN	PENDIENTES DE COBRO A 1 DE ENERO	MODIFICACIONES SALDO INICIAL	DERECHOS ANULADOS	DERECHOS CANCELADOS	RECAUDACIÓN	DERECHOS PEND. COBRO 31 DIC.
	SUMA ANTERIOR..... :	5.123.525,56€	-25.275,57€	787,11€	100.826,81€	75.410,31€	4.921.225,76€
2012 07 33100	SEGURIDAD Y TRÁFICO RESERVA DE ESPACIO	660,25€	0,00€	0,00€	0,00€	27,01€	633,24€
2012 07 33101	SEGURIDAD Y TRÁFICO ENTRADA DE VEHICULOS	11.453,20€	0,00€	849,20€	656,20€	186,15€	9.761,65€
2012 07 550	SEGURIDAD Y TRÁFICO DE CONCESIONES ADMINISTRATIVAS CON CONTRAPRESTACIÓN PERIÓDICA	775,86€	0,00€	0,00€	0,00€	0,00€	775,86€
2012 09 75095	DEPORTES Y EDUCACIÓN SUBV. EQUIPAMIENTO GUARDERIA BOBADILLA ESTACION	13.986,50€	0,00€	0,00€	0,00€	0,00€	13.986,50€
2012 11 291	ALUMBRADO/MEDIOAMB./ANEJOS/AGRT.GA MAD.DESARROLLO RURAL GASTOS SUNTUARIOS (COTOS DE CAZA Y PESCA)	105,27€	0,00€	0,00€	0,00€	0,00€	105,27€
2012 11 46108	ALUMBRADO/MEDIOAMB./ANEJOS/AGRT.GA MAD.DESARROLLO RURAL INSTALACIONES DEPORTIVAS/ RECREATIVAS ANEJOS	75.000,00€	0,00€	0,00€	0,00€	0,00€	75.000,00€
2013 01 112	HACIENDA, PERSONAL Y RÉGIMEN INTERIOR IMPUESTO SOBRE BIENES INMUEBLES. BIENES INMUEBLES DE NATURALEZA RÚSTICA	9.965,01€	0,00€	0,00€	42,37€	623,46€	9.299,18€
2013 01 113	HACIENDA, PERSONAL Y RÉGIMEN INTERIOR IMPUESTO SOBRE BIENES INMUEBLES. BIENES INMUEBLES DE NATURALEZA URBANA	878.557,24€	0,00€	1.198,11€	38,92€	45.920,06€	831.400,15€
2013 01 115	HACIENDA, PERSONAL Y RÉGIMEN INTERIOR IMPUESTO SOBRE VEHÍCULOS DE TRACCIÓN MECÁNICA	156.000,73€	0,00€	0,00€	8.864,24€	10.993,98€	136.142,51€
	SUMA Y SIGUE..... :	6.270.029,62€	-25.275,57€	2.834,42€	110.428,54€	133.160,97€	5.998.330,12€

EXPEDIENTE:: 2018INTERV000001
Fecha: 22/02/2018
Hora: 00:00
Und. reg:REGISTRO GENERAL

FIRMANTE - FECHA
FRANCISCO DE PAULA DIAZ ARGUELLES-INTERVENTOR - 19/09/2018
serialNumber=S2833002E,CN=Sello de tiempo TS@ - @firma,OU=Secretaría General de Administración Digital,O=Secretaría de Estado de Función Pública,C=ES - 19/09/2018 11:20:00

La autenticidad de este documento se puede comprobar con el código 07E2000A02D000G2B7W5R8N2C2 en la web del Ayto. Antequera

DERECHOS TOTALES PENDIENTES DE COBRO DE PRESUPUESTOS CERRADOS

APLICACIÓN PRESUPUESTARIA	DESCRIPCIÓN	PENDIENTES DE COBRO A 1 DE ENERO	MODIFICACIONES SALDO INICIAL	DERECHOS ANULADOS	DERECHOS CANCELADOS	RECAUDACIÓN	DERECHOS PEND. COBRO 31 DIC.
	SUMA ANTERIOR..... :	6.270.029,62€	-25.275,57€	2.834,42€	110.428,54€	133.160,97€	5.998.330,12€
2013 01 116	HACIENDA, PERSONAL Y RÉGIMEN INTERIOR IMPUESTO SOBRE INCREMENTO DEL VALOR DE LOS TERRENOS DE NATURALEZA URBANA	324.977,73€	0,00€	0,00€	23.906,44€	11.080,46€	289.990,83€
2013 01 130	HACIENDA, PERSONAL Y RÉGIMEN INTERIOR IMPUESTO SOBRE ACTIVIDADES ECONÓMICAS	174.372,13€	0,00€	0,00€	672,40€	1.043,31€	172.656,42€
2013 01 33900	HACIENDA, PERSONAL Y RÉGIMEN INTERIOR INSTALACION CAJEROS AUTOMATICOS FACHADA INMUEBLES	286,11€	0,00€	0,00€	0,00€	0,00€	286,11€
2013 01 34901	HACIENDA, PERSONAL Y RÉGIMEN INTERIOR CELEBRACION BODAS CIVILES	428,78€	0,00€	0,00€	0,00€	93,12€	335,66€
2013 01 393	HACIENDA, PERSONAL Y RÉGIMEN INTERIOR INTERESES DE DEMORA	819,56€	0,00€	0,00€	113,12€	1,18€	705,26€
2013 01 54100	HACIENDA, PERSONAL Y RÉGIMEN INTERIOR RENTA PROD.DEL ARRENDAMIENTO DE FINCAS RUSTICAS	20.863,17€	0,00€	0,00€	0,00€	0,00€	20.863,17€
2013 02 305	MANTENIMIENTO, OBRAS Y AGUAS DEL TORCAL, S.A. TASAS CEMENTERIO	3.120,17€	-2,24€	0,00€	171,02€	464,87€	2.482,04€
2013 03 306	TURISMO, COMERCIO Y EMPLEO LONJAS Y MERCADOS	94,70€	0,00€	0,00€	0,00€	94,70€	0,00€
2013 03 32701	TURISMO, COMERCIO Y EMPLEO LICENCIAS DE APERTURA	10.989,53€	0,00€	0,00€	2.603,01€	954,42€	7.432,10€
2013 03 335	TURISMO, COMERCIO Y EMPLEO TASA POR OCUPACIÓN DE LA VÍA PÚBLICA CON TERRAZAS	19.716,07€	0,00€	0,00€	1.226,40€	401,10€	18.088,57€
2013 03 33901	TURISMO, COMERCIO Y EMPLEO ADJUDICACION BARRA-BAR EN FIESTAS	719,13€	0,00€	0,00€	0,00€	38,71€	680,42€
2013 03 33902	TURISMO, COMERCIO Y EMPLEO INSTALACION VALLAS PUBLICITARIAS	3.672,65€	0,00€	0,00€	0,00€	492,41€	3.180,24€
	SUMA Y SIGUE..... :	6.830.089,35€	-25.277,81€	2.834,42€	139.120,93€	147.825,25€	6.515.030,94€

EXPEDIENTE:: 2018INTERV000001
Fecha: 22/02/2018
Hora: 00:00
Und. reg:REGISTRO GENERAL

FIRMANTE - FECHA
FRANCISCO DE PAULA DIAZ ARGUELLES-INTERVENTOR - 19/09/2018
serialNumber=S2833002E,CN=Sello de tiempo TS@ - @firma,OU=Secretaría General de Administración Digital,O=Secretaría de Estado de Función Pública,C=ES - 19/09/2018 11:20:00

La autenticidad de este documento se puede comprobar con el código 07E2000A02D000G2B7W5R8N2C2 en la web del Ayto. Antequera

DERECHOS TOTALES PENDIENTES DE COBRO DE PRESUPUESTOS CERRADOS

APLICACIÓN PRESUPUESTARIA	DESCRIPCIÓN	PENDIENTES DE COBRO A 1 DE ENERO	MODIFICACIONES SALDO INICIAL	DERECHOS ANULADOS	DERECHOS CANCELADOS	RECAUDACIÓN	DERECHOS PEND. COBRO 31 DIC.
	SUMA ANTERIOR..... :	6.830.089,35€	-25.277,81€	2.834,42€	139.120,93€	147.825,25€	6.515.030,94€
2013 03 39190	TURISMO, COMERCIO Y EMPLEO OTRAS MULTAS Y SANCIONES	7.835,24€	0,00€	0,00€	0,00€	11,46€	7.823,78€
2013 03 44000	TURISMO, COMERCIO Y EMPLEO APORT. O.A.L. PROMOCION Y DESARROLLO VARIAS AREAS	186.000,00€	0,00€	0,00€	0,00€	140.000,00€	46.000,00€
2013 03 54100	TURISMO, COMERCIO Y EMPLEO REN.BIEN.PROD.DEL ARRENDAMIENTO DE FINCAS RUSTICAS	2.610,29€	0,00€	0,00€	0,00€	0,00€	2.610,29€
2013 03 54200	TURISMO, COMERCIO Y EMPLEO ARRENDAMIENTOS FINCAS RUSTICAS	13.702,30€	0,00€	0,00€	0,00€	0,00€	13.702,30€
2013 04 29000	URBANISMO Y DESARROLLO INDUSTRIAL IMPUESTO CONSTUCCIONES, INSTALACIONES Y OBRAS	3.504,06€	0,00€	0,00€	31,95€	70,66€	3.401,45€
2013 04 321	URBANISMO Y DESARROLLO INDUSTRIAL LICENCIAS URBANÍSTICAS	736,96€	0,00€	0,00€	60,00€	284,00€	392,96€
2013 04 322	URBANISMO Y DESARROLLO INDUSTRIAL CÉDULAS DE HABITABILIDAD Y LICENCIAS DE PRIMERA OCUPACIÓN	327,00€	0,00€	0,00€	0,00€	142,00€	185,00€
2013 04 323	URBANISMO Y DESARROLLO INDUSTRIAL TASAS POR OTROS SERVICIOS URBANÍSTICOS	6.728,05€	2,24€	0,00€	0,00€	1.584,91€	5.145,38€
2013 04 332	URBANISMO Y DESARROLLO INDUSTRIAL TASA POR UTILIZACIÓN PRIVATIVA O APROVECHAMIENTO ESPECIAL POR EMPRESAS EXPLOTADORAS DE SERVICIOS	0,50€	0,00€	0,00€	0,00€	0,00€	0,50€
2013 04 39905	URBANISMO Y DESARROLLO INDUSTRIAL OTROS INGRESOS DIVERSOS INDETERMINADOS	33.577,49€	0,00€	0,00€	0,00€	0,00€	33.577,49€
2013 04 76101	URBANISMO Y DESARROLLO INDUSTRIAL	0,02€	0,00€	0,00€	0,00€	0,00€	0,02€
	SUMA Y SIGUE..... :	7.085.111,26€	-25.275,57€	2.834,42€	139.212,88€	289.918,28€	6.627.870,11€

EXPEDIENTE:: 2018INTERV000001
Fecha: 22/02/2018
Hora: 00:00
Und. reg:REGISTRO GENERAL

FIRMANTE - FECHA
FRANCISCO DE PAULA DIAZ ARGUELLES-INTERVENTOR - 19/09/2018
serialNumber=S2833002E,CN=Sello de tiempo TS@ - @firma,OU=Secretaría General de Administración Digital,O=Secretaría de Estado de Función Pública,C=ES - 19/09/2018 11:20:00

La autenticidad de este documento se puede comprobar con el código 07E2000A02D000G2B7W5R8N2C2 en la web del Ayto. Antequera

DERECHOS TOTALES PENDIENTES DE COBRO DE PRESUPUESTOS CERRADOS

APLICACIÓN PRESUPUESTARIA	DESCRIPCIÓN	PENDIENTES DE COBRO A 1 DE ENERO	MODIFICACIONES SALDO INICIAL	DERECHOS ANULADOS	DERECHOS CANCELADOS	RECAUDACIÓN	DERECHOS PEND. COBRO 31 DIC.
	SUMA ANTERIOR..... :	7.085.111,24€	-25.275,57€	2.834,42€	139.212,88€	289.918,28€	6.627.870,09€
	TRANSF.CAPITAL DE DIPUTACION PROVINCIAL						
2013 04 77001	URBANISMO Y DESARROLLO INDUSTRIAL SUBV. EMPRESAS PRIVADAS	0,01€	0,00€	0,00€	0,00€	0,00€	0,01€
2013 05 34900	CULTURA, FESTEJOS Y COMUNICACIÓN UTILIZ. PRIVATIVA INMIUEB.TERRENOS MPLES O V.PUBL.	4.423,80€	0,00€	0,00€	0,00€	0,00€	4.423,80€
2013 06 45101	FAMILIA, ASUNTOS SOCIALES Y SALUD PROGRAMA UNEM	33.192,62€	0,00€	0,00€	0,00€	0,00€	33.192,62€
2013 06 48000	FAMILIA, ASUNTOS SOCIALES Y SALUD TRANSF.COR.DE FAMILIAS E INSTIT.SIN FINES DE LUCRO	1.712,75€	0,00€	0,00€	0,00€	126,75€	1.586,00€
2013 06 830	FAMILIA, ASUNTOS SOCIALES Y SALUD REINTEGROS DE PRÉSTAMOS FUERA DEL SECTOR PÚBLICO A CORTO PLAZO	8.300,00€	0,00€	0,00€	0,00€	0,00€	8.300,00€
2013 07 33100	SEGURIDAD Y TRÁFICO RESERVA DE ESPACIO	1.869,44€	0,00€	0,00€	437,90€	0,00€	1.431,54€
2013 07 33101	SEGURIDAD Y TRÁFICO ENTRADA DE VEHICULOS	22.053,34€	0,00€	212,30€	289,50€	529,39€	21.022,15€
2013 07 39120	SEGURIDAD Y TRÁFICO MULTAS POR INFRACCIONES DE LA ORDENANZA DE CIRCULACIÓN	62.070,21€	0,00€	0,00€	1.821,05€	8.935,05€	51.314,11€
2013 07 39190	SEGURIDAD Y TRÁFICO OTRAS MULTAS Y SANCIONES	2.000,00€	0,00€	0,00€	0,00€	0,00€	2.000,00€
2013 11 291	ALUMBRADO/MEDIOAMB./ANEJOS/AGRT.GA MPLES O V.PUBL. (COTOS DE CAZA Y PESCA)	157,99€	0,00€	0,00€	0,00€	0,00€	157,99€
	SUMA Y SIGUE..... :	7.220.891,42€	-25.275,57€	3.046,72€	141.761,33€	299.509,47€	6.751.298,33€

EXPEDIENTE:: 2018INTERV000001
Fecha: 22/02/2018
Hora: 00:00
Und. reg:REGISTRO GENERAL

FIRMANTE - FECHA
FRANCISCO DE PAULA DIAZ ARGUELLES-INTERVENTOR - 19/09/2018
serialNumber=S2833002E,CN=Sello de tiempo TS@ - @firma,OU=Secretaría General de Administración Digital,O=Secretaría de Estado de Función Pública,C=ES - 19/09/2018 11:20:00

La autenticidad de este documento se puede comprobar con el código 07E2000A02D000G2B7W5R8N2C2 en la web del Ayto. Antequera

DERECHOS TOTALES PENDIENTES DE COBRO DE PRESUPUESTOS CERRADOS

APLICACIÓN PRESUPUESTARIA	DESCRIPCIÓN	PENDIENTES DE COBRO A 1 DE ENERO	MODIFICACIONES SALDO INICIAL	DERECHOS ANULADOS	DERECHOS CANCELADOS	RECAUDACIÓN	DERECHOS PEND. COBRO 31 DIC.
	SUMA ANTERIOR..... :	7.220.891,42€	-25.275,57€	3.046,72€	141.761,33€	299.509,47€	6.751.298,33€
2014 01 112	HACIENDA, PERSONAL Y RÉGIMEN INTERIOR IMPUESTO SOBRE BIENES INMUEBLES. BIENES INMUEBLES DE NATURALEZA RÚSTICA	15.100,37€	-412,92€	0,00€	126,69€	1.664,74€	12.896,02€
2014 01 113	HACIENDA, PERSONAL Y RÉGIMEN INTERIOR IMPUESTO SOBRE BIENES INMUEBLES. BIENES INMUEBLES DE NATURALEZA URBANA	1.021.067,15€	-300,65€	35.000,40€	246,43€	91.332,63€	894.187,04€
2014 01 115	HACIENDA, PERSONAL Y RÉGIMEN INTERIOR IMPUESTO SOBRE VEHÍCULOS DE TRACCIÓN MECÁNICA	186.019,31€	131,09€	0,00€	3.306,81€	23.162,00€	159.681,59€
2014 01 116	HACIENDA, PERSONAL Y RÉGIMEN INTERIOR IMPUESTO SOBRE INCREMENTO DEL VALOR DE LOS TERRENOS DE NATURALEZA URBANA	526.835,80€	-17.700,85€	443,50€	61.333,18€	26.453,61€	420.904,66€
2014 01 130	HACIENDA, PERSONAL Y RÉGIMEN INTERIOR IMPUESTO SOBRE ACTIVIDADES ECONÓMICAS	120.688,89€	-804,09€	6.317,75€	1.050,24€	710,56€	111.806,25€
2014 01 33900	HACIENDA, PERSONAL Y RÉGIMEN INTERIOR INSTALACION CAJEROS AUTOMATICOS FACHADA INMUEBLES	1.000,00€	0,00€	0,00€	0,00€	500,00€	500,00€
2014 01 34901	HACIENDA, PERSONAL Y RÉGIMEN INTERIOR CELEBRACION BODAS CIVILES	120,00€	0,00€	0,00€	0,00€	6,36€	113,64€
2014 01 389	HACIENDA, PERSONAL Y RÉGIMEN INTERIOR OTROS INGRESOS INTEGROS DE OPERACIONES CORRIENTES	863,00€	0,00€	0,00€	0,00€	0,00€	863,00€
2014 01 393	HACIENDA, PERSONAL Y RÉGIMEN INTERIOR INTERESES DE DEMORA	4.372,52€	0,00€	0,00€	0,00€	0,00€	4.372,52€
	SUMA Y SIGUE..... :	9.096.958,46€	-44.362,99€	44.808,37€	207.824,68€	443.339,37€	8.356.623,05€

EXPEDIENTE:: 2018INTERV000001
Fecha: 22/02/2018
Hora: 00:00
Und. reg:REGISTRO GENERAL

FIRMANTE - FECHA
FRANCISCO DE PAULA DIAZ ARGUELLES-INTERVENTOR - 19/09/2018
serialNumber=S2833002E,CN=Sello de tiempo TS@ - @firma,OU=Secretaría General de Administración Digital,O=Secretaría de Estado de Función Pública,C=ES - 19/09/2018 11:20:00

La autenticidad de este documento se puede comprobar con el código 07E2000A02D000G2B7W5R8N2C2 en la web del Ayto. Antequera

DERECHOS TOTALES PENDIENTES DE COBRO DE PRESUPUESTOS CERRADOS

APLICACIÓN PRESUPUESTARIA	DESCRIPCIÓN	PENDIENTES DE COBRO A 1 DE ENERO	MODIFICACIONES SALDO INICIAL	DERECHOS ANULADOS	DERECHOS CANCELADOS	RECAUDACIÓN	DERECHOS PEND. COBRO 31 DIC.
	SUMA ANTERIOR..... :	9.096.958,46€	-44.362,99€	44.808,37€	207.824,68€	443.339,37€	8.356.623,05€
2014 01 39909	HACIENDA, PERSONAL Y RÉGIMEN INTERIOR OTRO INGRESO DIVERS.REINTEGRO GASTOS SERV.AGUA	228,85€	0,00€	0,00€	0,00€	0,00€	228,85€
2014 02 305	MANTENIMIENTO, OBRAS Y AGUAS DEL TORCAL, S.A. TASA CEMENTERIO	1.153,81€	-231,45€	0,00€	34,50€	257,73€	630,13€
2014 02 309	MANTENIMIENTO, OBRAS Y AGUAS DEL TORCAL, S.A. OTRAS TASAS POR PRESTACIÓN DE SERVICIOS BÁSICOS	2.824,90€	0,00€	0,00€	189,10€	268,15€	2.367,65€
2014 02 61900	MANTENIMIENTO, OBRAS Y AGUAS DEL TORCAL, S.A. ENAJENACION DE NICHOS	1.313,80€	424,61€	0,00€	0,00€	0,00€	1.738,41€
2014 03 309	TURISMO, COMERCIO Y EMPLEO OTRAS TASAS POR PRESTACIÓN DE SERVICIOS BÁSICOS	1.179,39€	0,00€	0,00€	0,00€	81,39€	1.098,00€
2014 03 329	TURISMO, COMERCIO Y EMPLEO OTRAS TASAS POR LA REALIZACIÓN DE ACTIVIDADES DE COMPETENCIA LOCAL	10.040,20€	-9,23€	0,00€	2.068,69€	1.249,38€	6.712,90€
2014 03 335	TURISMO, COMERCIO Y EMPLEO TASA POR OCUPACIÓN DE LA VÍA PÚBLICA CON TERRAZAS	9.599,30€	5,62€	0,00€	0,00€	5,62€	9.599,30€
2014 03 33901	TURISMO, COMERCIO Y EMPLEO ADJUDICACION BARRA-BAR EN FIESTAS	403,30€	0,00€	0,00€	0,00€	0,00€	403,30€
2014 03 33902	TURISMO, COMERCIO Y EMPLEO INSTALACION VALLAS PUBLICITARIAS	759,60€	0,00€	0,00€	0,00€	0,00€	759,60€
2014 03 39190	TURISMO, COMERCIO Y EMPLEO OTRAS MULTAS Y SANCIONES	3.000,00€	-3.000,00€	0,00€	0,00€	0,00€	0,00€
2014 03 54200	TURISMO, COMERCIO Y EMPLEO ARRENDAMIENTOS FINCAS RUSTICAS	13.743,40€	0,00€	0,00€	0,00€	0,00€	13.743,40€
2014 04 29000	URBANISMO Y DESARROLLO INDUSTRIAL IMPUESTO CONSTUCCIONES, INSTALACIONES Y OBRAS	14.623,89€	-48,00€	0,00€	0,00€	2.611,31€	11.964,58€
	SUMA Y SIGUE..... :	9.155.828,90€	-47.221,44€	44.808,37€	210.116,97€	447.812,95€	8.405.869,17€

EXPEDIENTE:: 2018INTERV000001
Fecha: 22/02/2018
Hora: 00:00
Und. reg:REGISTRO GENERAL

FIRMANTE - FECHA
FRANCISCO DE PAULA DIAZ ARGUELLES-INTERVENTOR - 19/09/2018
serialNumber=S2833002E,CN=Sello de tiempo TS@ - @firma,OU=Secretaría General de Administración Digital,O=Secretaría de Estado de Función Pública,C=ES - 19/09/2018 11:20:00

La autenticidad de este documento se puede comprobar con el código 07E2000A02D000G2B7W5R8N2C2 en la web del Ayto. Antequera

DERECHOS TOTALES PENDIENTES DE COBRO DE PRESUPUESTOS CERRADOS

APLICACIÓN PRESUPUESTARIA	DESCRIPCIÓN	PENDIENTES DE COBRO A 1 DE ENERO	MODIFICACIONES SALDO INICIAL	DERECHOS ANULADOS	DERECHOS CANCELADOS	RECAUDACIÓN	DERECHOS PEND. COBRO 31 DIC.
	SUMA ANTERIOR..... :	9.155.828,90€	-47.221,44€	44.808,37€	210.116,97€	447.812,95€	8.405.869,17€
2014 04 29001	URBANISMO Y DESARROLLO INDUSTRIAL ICIO - OBRAS MENORES	568,90€	0,00€	0,00€	0,00€	0,00€	568,90€
2014 04 321	URBANISMO Y DESARROLLO INDUSTRIAL LICENCIAS URBANÍSTICAS	1.574,97€	-9,60€	0,00€	0,00€	57,35€	1.508,02€
2014 04 322	URBANISMO Y DESARROLLO INDUSTRIAL CÉDULAS DE HABITABILIDAD Y LICENCIAS DE PRIMERA OCUPACIÓN	84,00€	0,00€	0,00€	0,00€	0,00€	84,00€
2014 04 323	URBANISMO Y DESARROLLO INDUSTRIAL TASAS POR OTROS SERVICIOS URBANÍSTICOS	17.078,71€	-1.200,00€	0,00€	4.500,00€	391,34€	10.987,37€
2014 04 39190	URBANISMO Y DESARROLLO INDUSTRIAL OTRAS MULTAS Y SANCIONES	1.505,68€	0,00€	0,00€	0,00€	0,00€	1.505,68€
2014 04 39905	URBANISMO Y DESARROLLO INDUSTRIAL OTROS INGRESOS DIVERSOS INDETERMINADOS	135.100,86€	0,00€	0,00€	22.819,08€	15.570,05€	96.711,73€
2014 04 76100	URBANISMO Y DESARROLLO INDUSTRIAL OBRAS PFEA	182.571,40€	0,00€	0,00€	0,00€	180.896,96€	1.674,44€
2014 04 76102	URBANISMO Y DESARROLLO INDUSTRIAL SUBV. MEJORA ACCESIBILIDAD/ACONDICIONAMIENTO PARQUES INFANTILES EN BARRIOS	0,01€	0,00€	0,00€	0,00€	0,00€	0,01€
2014 06 39916	FAMILIA, ASUNTOS SOCIALES Y SALUD COMPENSACION GASTOS CONSULTORIOS	744,36€	0,00€	0,00€	0,00€	0,00€	744,36€
2014 06 45003	FAMILIA, ASUNTOS SOCIALES Y SALUD CONVENIO AYUDAS ECONOMIAS FAMILIARES	31.952,12€	0,00€	0,00€	0,00€	0,00€	31.952,12€
2014 06 45100	FAMILIA, ASUNTOS SOCIALES Y SALUD SUBV. CENTRO DE INFORMACION A LA MUJER	49.602,08€	0,00€	0,00€	0,00€	49.602,08€	0,00€
	SUMA Y SIGUE..... :	9.576.611,99€	-48.431,04€	44.808,37€	237.436,05€	694.330,73€	8.551.605,80€

EXPEDIENTE:: 2018INTERV000001
Fecha: 22/02/2018
Hora: 00:00
Und. reg:REGISTRO GENERAL

FIRMANTE - FECHA
FRANCISCO DE PAULA DIAZ ARGUELLES-INTERVENTOR - 19/09/2018
serialNumber=S2833002E,CN=Sello de tiempo TS@ - @firma,OU=Secretaría General de Administración Digital,O=Secretaría de Estado de Función Pública,C=ES - 19/09/2018 11:20:00

La autenticidad de este documento se puede comprobar con el código 07E2000A02D000G2B7W5R8N2C2 en la web del Ayto. Antequera

DERECHOS TOTALES PENDIENTES DE COBRO DE PRESUPUESTOS CERRADOS

APLICACIÓN PRESUPUESTARIA	DESCRIPCIÓN	PENDIENTES DE COBRO A 1 DE ENERO	MODIFICACIONES SALDO INICIAL	DERECHOS ANULADOS	DERECHOS CANCELADOS	RECAUDACIÓN	DERECHOS PEND. COBRO 31 DIC.
	SUMA ANTERIOR..... :	9.576.611,99€	-48.431,04€	44.808,37€	237.436,05€	694.330,73€	8.551.605,80€
2014 06 48000	FAMILIA, ASUNTOS SOCIALES Y SALUD TRANSF.COR.DE FAMILIAS E INSTIT.SIN FINES DE LUCRO	2.041,65€	0,00€	0,00€	0,00€	71,50€	1.970,15€
2014 06 830	FAMILIA, ASUNTOS SOCIALES Y SALUD REINTEGROS DE PRÉSTAMOS FUERA DEL SECTOR PÚBLICO A CORTO PLAZO	12.600,00€	0,00€	0,00€	0,00€	0,00€	12.600,00€
2014 07 33100	SEGURIDAD Y TRÁFICO RESERVA DE ESPACIO	2.981,92€	0,00€	0,00€	218,95€	524,76€	2.238,21€
2014 07 33101	SEGURIDAD Y TRÁFICO ENTRADA DE VEHICULOS	17.960,06€	-131,09€	675,50€	598,30€	1.367,16€	15.188,01€
2014 07 39190	SEGURIDAD Y TRÁFICO OTRAS MULTAS Y SANCIONES	6.169,91€	0,00€	0,00€	0,00€	251,76€	5.918,15€
2014 08 45101	IGUALDAD, EQUIDAD, ACCESIBILIDAD Y COOPERACIÓN CIUDADANA PROGRAMA INEM	0,00€	31.083,62€	0,00€	0,00€	0,00€	31.083,62€
2014 10 321	PATRIMONIO HISTÓRICO Y JUVENTUD LICENCIAS URBANÍSTICAS	600,00€	-600,00€	0,00€	0,00€	0,00€	0,00€
2014 11 291	ALUMBRADO/MEDIOAMB./ANEJOS/AGRT.GANADERA IMPUESTO SOBRE GASTOS SUNTUARIOS (COTOS DE CAZA Y PESCA)	333,97€	0,00€	0,00€	39,90€	0,00€	294,07€
2014 11 55410	ALUMBRADO/MEDIOAMB./ANEJOS/AGRT.GANADERA FONDO SEMILLA DE MONTES	394,20€	0,00€	0,00€	0,00€	0,00€	394,20€
2015 02 112	HACIENDA, JUVENTUD Y PATRIMONIO IMPUESTO SOBRE BIENES INMUEBLES BIENES INMUEBLES DE NATURALEZA RÚSTICA	313.603,64€	-62.669,57€	92.125,63€	0,00€	73.663,55€	85.144,89€
2015 02 113	HACIENDA, JUVENTUD Y PATRIMONIO IMPUESTO SOBRE BIENES INMUEBLES BIENES INMUEBLES DE NATURALEZA URBANA	1.274.761,12€	-89.643,96€	13.363,35€	3.153,90€	230.226,91€	938.373,00€
	SUMA Y SIGUE..... :	11.208.058,46€	-170.392,04€	150.972,85€	241.447,10€	1.000.436,37€	9.644.810,10€

EXPEDIENTE:: 2018INTERV000001
Fecha: 22/02/2018
Hora: 00:00
Und. reg:REGISTRO GENERAL

FIRMANTE - FECHA
FRANCISCO DE PAULA DIAZ ARGUELLES-INTERVENTOR - 19/09/2018
serialNumber=S2833002E,CN=Sello de tiempo TS@ - @firma,OU=Secretaría General de Administración Digital,O=Secretaría de Estado de Función Pública,C=ES - 19/09/2018 11:20:00

La autenticidad de este documento se puede comprobar con el código 07E2000A02D000G2B7W5R8N2C2 en la web del Ayto. Antequera

DERECHOS TOTALES PENDIENTES DE COBRO DE PRESUPUESTOS CERRADOS

APLICACIÓN PRESUPUESTARIA	DESCRIPCIÓN	PENDIENTES DE COBRO A 1 DE ENERO	MODIFICACIONES SALDO INICIAL	DERECHOS ANULADOS	DERECHOS CANCELADOS	RECAUDACIÓN	DERECHOS PEND. COBRO 31 DIC.
	SUMA ANTERIOR..... :	11.208.058,46€	-170.392,04€	150.972,85€	241.447,10€	1.000.436,37€	9.644.810,10€
2015 02 114	HACIENDA, JUVENTUD Y PATRIMONIO IMPUESTO SOBRE BIENES INMUEBLES BIENES INMUEBLES DE CARACTERÍSTICAS ESPECIALES	127.630,15€	0,00€	0,00€	0,00€	127.630,15€	0,00€
2015 02 115	HACIENDA, JUVENTUD Y PATRIMONIO IMPUESTO SOBRE VEHÍCULOS DE TRACCIÓN MECÁNICA	240.026,10€	0,00€	0,00€	188,15€	71.129,24€	168.708,71€
2015 02 116	HACIENDA, JUVENTUD Y PATRIMONIO IMPUESTO SOBRE INCREMENTO DEL VALOR DE LOS TERRENOS DE NATURALEZA URBANA	918.129,50€	-343.616,94€	77.350,76€	102,94€	388.036,01€	109.022,85€
2015 02 130	HACIENDA, JUVENTUD Y PATRIMONIO IMPUESTO SOBRE ACTIVIDADES ECONÓMICAS	132.220,65€	-3.858,79€	7.915,36€	0,00€	55.421,05€	65.025,45€
2015 02 291	HACIENDA, JUVENTUD Y PATRIMONIO IMPUESTO SOBRE GASTOS SUNTUARIOS (COTOS DE CAZA Y PESCA)	787,04€	0,00€	0,00€	0,00€	512,46€	274,58€
2015 02 325	HACIENDA, JUVENTUD Y PATRIMONIO TASA POR EXPEDICIÓN DE DOCUMENTOS	130,00€	0,00€	0,00€	0,00€	130,00€	0,00€
2015 02 33900	HACIENDA, JUVENTUD Y PATRIMONIO INSTALACIONES CALIFICADAS FACHADA INMUEBLES	500,00€	-500,00€	0,00€	0,00€	0,00€	0,00€
2015 02 34900	HACIENDA, JUVENTUD Y PATRIMONIO ALTA AUTOMÁTICA DE TEXTO	3.317,80€	0,00€	0,00€	0,00€	0,00€	3.317,80€
2015 02 34901	HACIENDA, JUVENTUD Y PATRIMONIO CELEBRACIÓN BODAS CIVILES	390,00€	-135,00€	0,00€	0,00€	77,35€	177,65€
2015 02 393	HACIENDA, JUVENTUD Y PATRIMONIO INTERESES DE DEMORA	63,67€	0,00€	0,00€	0,00€	56,48€	7,19€
	SUMA Y SIGUE..... :	12.631.253,37€	-518.502,77€	236.238,97€	241.738,19€	1.643.429,11€	9.991.344,33€

EXPEDIENTE:: 2018INTERV000001
Fecha: 22/02/2018
Hora: 00:00
Und. reg:REGISTRO GENERAL

FIRMANTE - FECHA
FRANCISCO DE PAULA DIAZ ARGUELLES-INTERVENTOR - 19/09/2018
serialNumber=S2833002E,CN=Sello de tiempo TS@ - @firma,OU=Secretaría General de Administración Digital,O=Secretaría de Estado de Función Pública,C=ES - 19/09/2018 11:20:00

La autenticidad de este documento se puede comprobar con el código 07E2000A02D000G2B7W5R8N2C2 en la web del Ayto. Antequera

DERECHOS TOTALES PENDIENTES DE COBRO DE PRESUPUESTOS CERRADOS

APLICACIÓN PRESUPUESTARIA	DESCRIPCIÓN	PENDIENTES DE COBRO A 1 DE ENERO	MODIFICACIONES SALDO INICIAL	DERECHOS ANULADOS	DERECHOS CANCELADOS	RECAUDACIÓN	DERECHOS PEND. COBRO 31 DIC.
	SUMA ANTERIOR..... :	12.631.253,37€	-518.502,77€	236.238,97€	241.738,19€	1.643.429,11€	9.991.344,33€
2015 02 550	HACIENDA, JUVENTUD Y PATRIMONIO DE LAS ENTIDADES LOCALES CON CONTRAPRESTACIÓN PERIÓDICA	7.356,00€	0,00€	0,00€	1,00€	0,00€	7.355,00€
2015 03 309	TURISMO, COMERCIO Y PROMOCION PARA EL EMPLEO OTRAS TASAS POR PRESTACIÓN DE SERVICIOS BÁSICOS	5.994,00€	-270,00€	0,00€	0,00€	5.724,00€	0,00€
2015 03 329	TURISMO, COMERCIO Y PROMOCION PARA EL EMPLEO OTRAS TASAS POR LA REALIZACIÓN DE ACTIVIDADES DE COMPETENCIA LOCAL	47.260,48€	-32.996,85€	0,00€	0,00€	7.245,51€	7.018,12€
2015 03 335	TURISMO, COMERCIO Y PROMOCION PARA EL EMPLEO TASA POR OCUPACIÓN DE LA VÍA PÚBLICA CON TERRAZAS	6.852,90€	-5.608,50€	0,00€	0,00€	366,00€	878,40€
2015 03 33901	TURISMO, COMERCIO Y PROMOCION PARA EL EMPLEO ADJUDICACION BARRA-BAR EN FIESTAS	511,94€	-480,36€	0,00€	0,00€	0,00€	31,58€
2015 03 33902	TURISMO, COMERCIO Y PROMOCION PARA EL EMPLEO INSTALACION VALLAS PUBLICITARIAS	2.483,25€	-570,69€	195,30€	0,00€	553,35€	1.163,91€
2015 03 39190	TURISMO, COMERCIO Y PROMOCION PARA EL EMPLEO OTRAS MULTAS Y SANCIONES	6.601,02€	-3.000,00€	0,00€	0,00€	0,00€	3.601,02€
2015 03 54100	TURISMO, COMERCIO Y PROMOCION PARA EL EMPLEO RENTA PROD.DEL ARRENDAMIENTO DE FINCAS RUSTICAS	646,60€	0,00€	0,00€	0,00€	517,28€	129,32€
2015 03 54200	TURISMO, COMERCIO Y PROMOCION PARA EL EMPLEO ARRENDAMIENTOS FINCAS RUSTICAS	6.802,98€	0,00€	0,00€	0,00€	0,00€	6.802,98€
2015 04 309	MANTENIMIENTO, OBRAS, INVERSIONES PRODUCTIVAS Y PERSONAL OTRAS TASAS POR PRESTACIÓN DE SERVICIOS BÁSICOS	28.964,09€	-5.631,60€	99,45€	102,70€	19.634,29€	3.496,05€
2015 04 61900	MANTENIMIENTO, OBRAS, INVERSIONES PRODUCTIVAS Y PERSONAL ENAJENACION DE BIENES	2.972,30€	-595,90€	0,00€	0,00€	2.376,40€	0,00€
2015 04 61904	MANTENIMIENTO, OBRAS, INVERSIONES PRODUCTIVAS Y PERSONAL VENTA INMUEBLES PMS	10.448,21€	0,00€	0,00€	0,00€	0,00€	10.448,21€
	SUMA Y SIGUE..... :	12.758.147,14€	-567.656,67€	236.533,72€	241.841,89€	1.679.845,94€	10.032.268,92€

EXPEDIENTE:: 2018INTERV000001
Fecha: 22/02/2018
Hora: 00:00
Und. reg:REGISTRO GENERAL

FIRMANTE - FECHA
FRANCISCO DE PAULA DIAZ ARGUELLES-INTERVENTOR - 19/09/2018
serialNumber=S2833002E,CN=Sello de tiempo TS@ - @firma,OU=Secretaría General de Administración Digital,O=Secretaría de Estado de Función Pública,C=ES - 19/09/2018 11:20:00

La autenticidad de este documento se puede comprobar con el código 07E2000A02D000G2B7W5R8N2C2 en la web del Ayto. Antequera

DERECHOS TOTALES PENDIENTES DE COBRO DE PRESUPUESTOS CERRADOS

APLICACIÓN PRESUPUESTARIA	DESCRIPCIÓN	PENDIENTES DE COBRO A 1 DE ENERO	MODIFICACIONES SALDO INICIAL	DERECHOS ANULADOS	DERECHOS CANCELADOS	RECAUDACIÓN	DERECHOS PEND. COBRO 31 DIC.
	SUMA ANTERIOR..... :	12.758.147,14€	-567.656,67€	236.533,72€	241.841,89€	1.679.845,94€	10.032.268,92€
2015 04 75080	MANTENIMIENTO, OBRAS, INVERSIONES PROPIAS Y TRANSFERENCIAS DE CAPITAL DE LA ADMINISTRACIÓN GENERAL DE LA COMUNIDAD AUTÓNOMA	66.414,34€	0,00€	0,00€	0,00€	0,00€	66.414,34€
2015 04 76100	MANTENIMIENTO, OBRAS, INVERSIONES OBRAS CEEA PRODUCTIVAS Y PERSONAL	322.480,50€	10.722,45€	0,00€	0,00€	254.221,95€	78.981,00€
2015 06 39916	FAMILIA, PROGRAMAS SOCIALES, EDUCACIÓN Y SALUD COMPENSACIÓN GASTOS CONSULTORIOS	744,36€	0,00€	0,00€	0,00€	744,36€	0,00€
2015 06 45002	FAMILIA, PROGRAMAS SOCIALES, EDUCACIÓN Y SALUD SUPERACIÓN AYUDA DOMICILIO DEPENDENCIA	675.192,84€	702,00€	0,00€	0,00€	675.894,84€	0,00€
2015 06 45060	FAMILIA, PROGRAMAS SOCIALES, EDUCACIÓN Y SALUD OTRAS TRANSFERENCIAS CORRIENTES EN CUMPLIMIENTO DE CONVENIOS SUSCRITOS CON LA COMUNIDAD	36.378,00€	0,00€	0,00€	0,00€	36.378,00€	0,00€
2015 06 45080	FAMILIA, PROGRAMAS SOCIALES, EDUCACIÓN Y SALUD OTRAS TRANSFERENCIAS CORRIENTES DE LA ADMINISTRACIÓN GENERAL DE LA COMUNIDAD AUTÓNOMA	500,00€	0,00€	0,00€	0,00€	0,00€	500,00€
2015 06 48000	FAMILIA, PROGRAMAS SOCIALES, EDUCACIÓN Y SALUD TRANSF.CORR.A FAMILIAS E INSTIT.SIN FINES DE LUCRO	12.123,49€	0,00€	0,00€	0,00€	10.923,59€	1.199,90€
2015 06 830	FAMILIA, PROGRAMAS SOCIALES, EDUCACIÓN Y SALUD PRÉSTAMOS FUERA DEL SECTOR PÚBLICO A CORTO PLAZO	5.700,00€	0,00€	0,00€	0,00€	0,00€	5.700,00€
2015 07 329	SEGURIDAD CIUDADANA, MOVILIDAD Y PROTECCIÓN CIVIL PRESTACIONES POR LA REALIZACIÓN DE ACTIVIDADES DE COMPETENCIA LOCAL	827,00€	0,00€	0,00€	0,00€	827,00€	0,00€
2015 07 33100	SEGURIDAD CIUDADANA, MOVILIDAD Y PROTECCIÓN CIVIL RESERVA DE ESPACIO	8.427,44€	-105,45€	608,45€	218,95€	4.781,94€	2.712,65€
	SUMA Y SIGUE..... :	13.886.935,11€	-556.337,67€	237.142,17€	242.060,84€	2.663.617,62€	10.187.776,81€

EXPEDIENTE:: 2018INTERV000001
Fecha: 22/02/2018
Hora: 00:00
Und. reg:REGISTRO GENERAL

FIRMANTE - FECHA
FRANCISCO DE PAULA DIAZ ARGUELLES-INTERVENTOR - 19/09/2018
serialNumber=S2833002E,CN=Sello de tiempo TS@ - @firma,OU=Secretaría General de Administración Digital,O=Secretaría de Estado de Función Pública,C=ES - 19/09/2018 11:20:00

La autenticidad de este documento se puede comprobar con el código 07E2000A02D000G2B7W5R8N2C2 en la web del Ayto. Antequera

DERECHOS TOTALES PENDIENTES DE COBRO DE PRESUPUESTOS CERRADOS

APLICACIÓN PRESUPUESTARIA	DESCRIPCIÓN	PENDIENTES DE COBRO A 1 DE ENERO	MODIFICACIONES SALDO INICIAL	DERECHOS ANULADOS	DERECHOS CANCELADOS	RECAUDACIÓN	DERECHOS PEND. COBRO 31 DIC.
	SUMA ANTERIOR..... :	13.886.935,11€	-556.337,67€	237.142,17€	242.060,84€	2.663.617,62€	10.187.776,81€
2015 07 33101	SEGURIDAD CIUDADANA, MOVILIDAD Y PROTECCIÓN CIVIL ENTRADA DE VEHÍCULOS	32.792,08€	-173,70€	2.244,60€	212,30€	12.179,23€	17.982,25€
2015 07 39190	SEGURIDAD CIUDADANA, MOVILIDAD Y PROTECCIÓN CIVIL OTRAS MULTAS Y SANCIONES	400,00€	-200,00€	0,00€	0,00€	0,00€	200,00€
2015 08 45080	IGUALDAD, EQUIDAD, ACCESIBILIDAD Y COOPERACIÓN CIUDADANA OTRAS SANCIONES DE CORRIENTES DE LA ADMINISTRACIÓN GENERAL DE LA COMUNIDAD AUTÓNOMA	0,00€	4.999,00€	0,00€	0,00€	4.999,00€	0,00€
2015 08 45100	IGUALDAD, EQUIDAD, ACCESIBILIDAD Y COOPERACIÓN CIUDADANA SUBVENCIONES DEL INSTITUTO ANDALUZ DE LA MUJER	45.541,22€	0,00€	0,00€	0,00€	45.541,22€	0,00€
2015 10 29000	URBANISMO, INFRAESTRUCTURAS, VIVIENDA Y SERVICIOS IMPUESTO SOBRE CONSTRUCCIONES, INSTALACIONES Y OBRAS	110.567,77€	-31.715,48€	17.639,92€	0,00€	29.486,62€	31.725,75€
2015 10 29001	URBANISMO, INFRAESTRUCTURAS, VIVIENDA Y SERVICIOS ICIO OBRAS MENORES	55,12€	0,00€	0,00€	0,00€	0,00€	55,12€
2015 10 321	URBANISMO, INFRAESTRUCTURAS, VIVIENDA Y SERVICIOS LICENCIAS URBANÍSTICAS	26.295,10€	-5.890,11€	3.604,78€	0,00€	8.793,13€	8.007,08€
2015 10 322	URBANISMO, INFRAESTRUCTURAS, VIVIENDA Y SERVICIOS CÉDULAS DE HABITABILIDAD Y LICENCIAS DE PRIMERA OCUPACIÓN	1.473,00€	-287,50€	0,00€	0,00€	1.185,50€	0,00€
2015 10 323	URBANISMO, INFRAESTRUCTURAS, VIVIENDA Y SERVICIOS TASAS POR OTROS SERVICIOS URBANÍSTICOS	21.819,98€	-8.508,57€	216,00€	0,00€	1.441,73€	11.653,68€
2015 10 332	URBANISMO, INFRAESTRUCTURAS, VIVIENDA Y SERVICIOS TASA POR UTILIZACIÓN PRIVATIVA O APROVECHAMIENTO ESPECIAL POR EMPRESAS EXPLOTADORAS DE SERVICIOS	16.871,82€	0,00€	0,00€	0,00€	16.871,82€	0,00€
	SUMA Y SIGUE..... :	14.142.751,20€	-598.114,03€	260.847,47€	242.273,14€	2.784.115,87€	10.257.400,69€

EXPEDIENTE:: 2018INTERV000001
Fecha: 22/02/2018
Hora: 00:00
Und. reg:REGISTRO GENERAL

FIRMANTE - FECHA
FRANCISCO DE PAULA DIAZ ARGUELLES-INTERVENTOR - 19/09/2018
serialNumber=S2833002E,CN=Sello de tiempo TS@ - @firma,OU=Secretaría General de Administración Digital,O=Secretaría de Estado de Función Pública,C=ES - 19/09/2018 11:20:00

La autenticidad de este documento se puede comprobar con el código 07E2000A02D000G2B7W5R8N2C2 en la web del Ayto. Antequera

DERECHOS TOTALES PENDIENTES DE COBRO DE PRESUPUESTOS CERRADOS

APLICACIÓN PRESUPUESTARIA	DESCRIPCIÓN	PENDIENTES DE COBRO A 1 DE ENERO	MODIFICACIONES SALDO INICIAL	DERECHOS ANULADOS	DERECHOS CANCELADOS	RECAUDACIÓN	DERECHOS PEND. COBRO 31 DIC.
	SUMA ANTERIOR..... :	14.142.751,20€	-598.114,03€	260.847,47€	242.273,14€	2.784.115,87€	10.257.400,69€
2015 10 39905	URBANISMO, INFRAESTRUCTURAS, VIVIENDA Y SERVICIOS OTROS GASTOS INDETERMINADOS	91.562,08€	-18.392,48€	19.500,00€	0,00€	4.060,42€	49.609,18€
2015 10 75083	URBANISMO, INFRAESTRUCTURAS, VIVIENDA Y SERVICIOS SUBVENCIONES AUTONOMICA DE VIVIENDA 2009	20.837,60€	0,00€	0,00€	0,00€	8.650,35€	12.187,25€
	TOTALES..... :	14.255.150,88€	-616.506,51€	280.347,47€	242.273,14€	2.796.826,64€	10.319.197,12€

EXPEDIENTE:: 2018INTERV000001
Fecha: 22/02/2018
Hora: 00:00
Und. reg:REGISTRO GENERAL

FIRMANTE - FECHA
FRANCISCO DE PAULA DIAZ ARGUELLES-INTERVENTOR - 19/09/2018
serialNumber=S2833002E,CN=Sello de tiempo TS@ - @firma,OU=Secretaría General de Administración Digital,O=Secretaría de Estado de Función Pública,C=ES - 19/09/2018 11:20:00

La autenticidad de este documento se puede comprobar con el código 07E2000A02D000G2B7W5R8N2C2 en la web del Ayto. Antequera

INGRESOS - DERECHOS ANULADOS DE PRESUPUESTOS (E770)

APLICACIÓN PRESUPUESTARIA			DESCRIPCIÓN	DERECHOS ANULADOS		TOTAL DERECHOS ANULADOS
				ANULACIÓN DE LIQUIDACIONES	APLAZAMIENTO Y FRACCIONAMIENTO	
2003	02	113	MANTENIMIENTO, OBRAS Y AGUAS DEL TORCAL, S.A. IMPUESTO SOBRE BIENES INMUEBLES. BIENES INMUEBLES DE NATURALEZA URBANA	0,00€	0,00€	0,00€
2005	06	32701	FAMILIA, ASUNTOS SOCIALES Y SALUD LICENCIAS DE APERTURA	1,87€	0,00€	1,87€
2006	02	113	MANTENIMIENTO, OBRAS Y AGUAS DEL TORCAL, S.A. IMPUESTO SOBRE BIENES INMUEBLES. BIENES INMUEBLES DE NATURALEZA URBANA	0,00€	0,00€	0,00€
2007	02	116	MANTENIMIENTO, OBRAS Y AGUAS DEL TORCAL, S.A. IMPUESTO SOBRE INCREMENTO DEL VALOR DE LOS TERRENOS DE NATURALEZA URBANA	0,97€	0,00€	0,97€
2009	02	113	MANTENIMIENTO, OBRAS Y AGUAS DEL TORCAL, S.A. IMPUESTO SOBRE BIENES INMUEBLES. BIENES INMUEBLES DE NATURALEZA URBANA	0,00€	0,00€	0,00€
2009	02	115	MANTENIMIENTO, OBRAS Y AGUAS DEL TORCAL, S.A. IMPUESTO SOBRE VEHÍCULOS DE TRACCIÓN MECÁNICA	4,55€	0,00€	4,55€
2010	02	113	MANTENIMIENTO, OBRAS Y AGUAS DEL TORCAL, S.A. IMPUESTO SOBRE BIENES INMUEBLES. BIENES INMUEBLES DE NATURALEZA URBANA	0,00€	0,00€	0,00€
2010	10	39120	PATRIMONIO HISTÓRICO Y JUVENTUD MULTAS POR INFRACCIONES DE LA ORDENANZA DE CIRCULACIÓN	90,73€	0,00€	90,73€
2011	01	115	HACIENDA, PERSONAL Y RÉGIMEN INTERIOR IMPUESTO SOBRE VEHÍCULOS DE TRACCIÓN MECÁNICA	12,32€	0,00€	12,32€
2011	02	305	MANTENIMIENTO, OBRAS Y AGUAS DEL TORCAL, S.A. TASAS CEMENTERIO	451,17€	0,00€	451,17€
2011	07	33101	SEGURIDAD Y TRÁFICO ENTRADA DE VEHICULOS	193,00€	0,00€	193,00€
2012	01	113	HACIENDA, PERSONAL Y RÉGIMEN INTERIOR IMPUESTO SOBRE BIENES INMUEBLES. BIENES INMUEBLES DE NATURALEZA URBANA	0,00€	0,00€	0,00€
2012	01	115	HACIENDA, PERSONAL Y RÉGIMEN INTERIOR IMPUESTO SOBRE VEHÍCULOS DE TRACCIÓN MECÁNICA	32,50€	0,00€	32,50€
2012	07	33101	SEGURIDAD Y TRÁFICO ENTRADA DE VEHICULOS	849,20€	0,00€	849,20€
			SUMA Y SIGUE..... :	1.636,31€	0,00€	1.636,31€

EXPEDIENTE:: 2018INTERV000001
Fecha: 22/02/2018
Hora: 00:00
Und. reg:REGISTRO GENERAL

FIRMANTE - FECHA
FRANCISCO DE PAULA DIAZ ARGUELLES-INTERVENTOR - 19/09/2018
serialNumber=S2833002E,CN=Sello de tiempo TS@ - @firma,OU=Secretaría General de Administración Digital,O=Secretaría de Estado de Función Pública,C=ES - 19/09/2018 11:20:00

La autenticidad de este documento se puede comprobar con el código 07E2000A02D000G2B7W5R8N2C2 en la web del Ayto. Antequera

INGRESOS - DERECHOS ANULADOS DE PRESUPUESTOS (E770)

APLICACIÓN PRESUPUESTARIA			DESCRIPCIÓN	DERECHOS ANULADOS: ANULACIÓN DE LIQUIDACIONES	DERECHOS ANULADOS: APLAZAMIENTO Y FRACCIONAMIENTO	TOTAL DERECHOS ANULADOS
			SUMA ANTERIOR..... :	1.636,31€	0,00€	1.636,31€
2013	01	113	HACIENDA, PERSONAL Y RÉGIMEN INTERIOR	1.198,11€	0,00€	1.198,11€
			IMPUESTO SOBRE BIENES INMUEBLES. BIENES INMUEBLES DE NATURALEZA URBANA			
2013	02	305	MANTENIMIENTO, OBRAS Y AGUAS DEL TORCAL, S.A.	0,00€	0,00€	0,00€
			TASAS CEMENTERIO			
2013	04	323	URBANISMO Y DESARROLLO INDUSTRIAL	0,00€	0,00€	0,00€
			TASAS POR OTROS SERVICIOS URBANÍSTICOS			
2013	07	33101	SEGURIDAD Y TRÁFICO	212,30€	0,00€	212,30€
			ENTRADA DE VEHICULOS			
2014	01	112	HACIENDA, PERSONAL Y RÉGIMEN INTERIOR	0,00€	0,00€	0,00€
			IMPUESTO SOBRE BIENES INMUEBLES. BIENES INMUEBLES DE NATURALEZA RÚSTICA			
2014	01	113	HACIENDA, PERSONAL Y RÉGIMEN INTERIOR	35.000,40€	0,00€	35.000,40€
			IMPUESTO SOBRE BIENES INMUEBLES. BIENES INMUEBLES DE NATURALEZA URBANA			
2014	01	115	HACIENDA, PERSONAL Y RÉGIMEN INTERIOR	0,00€	0,00€	0,00€
			IMPUESTO SOBRE VEHÍCULOS DE TRACCIÓN MECÁNICA			
2014	01	116	HACIENDA, PERSONAL Y RÉGIMEN INTERIOR	443,50€	0,00€	443,50€
			IMPUESTO SOBRE INCREMENTO DEL VALOR DE LOS TERRENOS DE NATURALEZA URBANA			
2014	01	130	HACIENDA, PERSONAL Y RÉGIMEN INTERIOR	6.317,75€	0,00€	6.317,75€
			IMPUESTO SOBRE ACTIVIDADES ECONÓMICAS			
2014	02	305	MANTENIMIENTO, OBRAS Y AGUAS DEL TORCAL, S.A.	0,00€	0,00€	0,00€
			TASAS CEMENTERIO			
2014	02	61900	MANTENIMIENTO, OBRAS Y AGUAS DEL TORCAL, S.A.	0,00€	0,00€	0,00€
			ENAJENACION DE NICHOS			
2014	03	329	TURISMO, COMERCIO Y EMPLEO	0,00€	0,00€	0,00€
			OTRAS TASAS POR LA REALIZACIÓN DE ACTIVIDADES DE COMPETENCIA LOCAL			
2014	03	335	TURISMO, COMERCIO Y EMPLEO	0,00€	0,00€	0,00€
			TASA POR OCUPACIÓN DE LA VÍA PÚBLICA CON TERRAZAS			
			SUMA Y SIGUE..... :	44.808,37€	0,00€	44.808,37€

EXPEDIENTE:: 2018INTERV000001
Fecha: 22/02/2018
Hora: 00:00
Und. reg:REGISTRO GENERAL

FIRMANTE - FECHA
FRANCISCO DE PAULA DIAZ ARGUELLES-INTERVENTOR - 19/09/2018
serialNumber=S2833002E,CN=Sello de tiempo TS@ - @firma,OU=Secretaría General de Administración Digital,O=Secretaría de Estado de Función Pública,C=ES - 19/09/2018 11:20:00

La autenticidad de este documento se puede comprobar con el código 07E2000A02D000G2B7W5R8N2C2 en la web del Ayto. Antequera

INGRESOS - DERECHOS ANULADOS DE PRESUPUESTOS (E770)

APLICACIÓN PRESUPUESTARIA			DESCRIPCIÓN	DERECHOS ANULADOS ANULACIÓN DE LIQUIDACIONES	DERECHOS ANULADOS APLAZAMIENTO Y FRACCIONAMIENTO	TOTAL DERECHOS ANULADOS
			SUMA ANTERIOR..... :	44.808,37€	0,00€	44.808,37€
2014	03	39190	TURISMO, COMERCIO Y EMPLEO OTRAS MULTAS Y SANCIONES	0,00€	0,00€	0,00€
2014	04	29000	URBANISMO Y DESARROLLO INDUSTRIAL IMPUESTO CONSTUCCIONES, INSTALACIONES Y OBRAS	0,00€	0,00€	0,00€
2014	04	321	URBANISMO Y DESARROLLO INDUSTRIAL LICENCIAS URBANÍSTICAS	0,00€	0,00€	0,00€
2014	04	323	URBANISMO Y DESARROLLO INDUSTRIAL TASAS POR OTROS SERVICIOS URBANÍSTICOS	0,00€	0,00€	0,00€
2014	07	33101	SEGURIDAD Y TRÁFICO ENTRADA DE VEHICULOS	675,50€	0,00€	675,50€
2014	08	45101	IGUALDAD, EQUIDAD, ACCESIBILIDAD Y COOPERACION CIUDADANA PROGRAMA UNEM	0,00€	0,00€	0,00€
2014	10	321	PATRIMONIO HISTÓRICO Y JUVENTUD LICENCIAS URBANÍSTICAS	0,00€	0,00€	0,00€
2015	02	112	HACIENDA, JUVENTUD Y PATRIMONIO MUNDIAL LOS DOLMENES DE ANTEQUERA IMPUESTO SOBRE BIENES INMUEBLES. BIENES INMUEBLES DE NATURALEZA RÚSTICA	92.125,63€	0,00€	92.125,63€
2015	02	113	HACIENDA, JUVENTUD Y PATRIMONIO MUNDIAL LOS DOLMENES DE ANTEQUERA IMPUESTO SOBRE BIENES INMUEBLES. BIENES INMUEBLES DE NATURALEZA URBANA	13.363,35€	0,00€	13.363,35€
2015	02	115	HACIENDA, JUVENTUD Y PATRIMONIO MUNDIAL LOS DOLMENES DE ANTEQUERA IMPUESTO SOBRE VEHÍCULOS DE TRACCIÓN MECÁNICA	0,00€	0,00€	0,00€
2015	02	116	HACIENDA, JUVENTUD Y PATRIMONIO MUNDIAL LOS DOLMENES DE ANTEQUERA IMPUESTO SOBRE INCREMENTO DEL VALOR DE LOS TERRENOS DE NATURALEZA URBANA	77.350,76€	0,00€	77.350,76€
2015	02	130	HACIENDA, JUVENTUD Y PATRIMONIO MUNDIAL LOS DOLMENES DE ANTEQUERA IMPUESTO SOBRE ACTIVIDADES ECONÓMICAS	7.915,36€	0,00€	7.915,36€
2015	02	33900	HACIENDA, JUVENTUD Y PATRIMONIO MUNDIAL LOS DOLMENES DE ANTEQUERA INSTALACION CAJEROS AUTOMATICOS FACHADA INMUEBLES	0,00€	0,00€	0,00€
			SUMA Y SIGUE..... :	236.238,97€	0,00€	236.238,97€

EXPEDIENTE:: 2018INTERV000001
Fecha: 22/02/2018
Hora: 00:00
Und. reg:REGISTRO GENERAL

FIRMANTE - FECHA
FRANCISCO DE PAULA DIAZ ARGUELLES-INTERVENTOR - 19/09/2018
serialNumber=S2833002E,CN=Sello de tiempo TS@ - @firma,OU=Secretaría General de Administración Digital,O=Secretaría de Estado de Función Pública,C=ES - 19/09/2018 11:20:00

La autenticidad de este documento se puede comprobar con el código 07E2000A02D000G2B7W5R8N2C2 en la web del Ayto. Antequera

INGRESOS - DERECHOS ANULADOS DE PRESUPUESTOS (E770)

APLICACIÓN PRESUPUESTARIA			DESCRIPCIÓN	DERECHOS ANULADOS		TOTAL DERECHOS ANULADOS
				ANULACIÓN DE LIQUIDACIONES	APLAZAMIENTO Y FRACCIONAMIENTO	
			SUMA ANTERIOR..... :	236.238,97€	0,00€	236.238,97€
2015	02	34901	HACIENDA, JUVENTUD Y PATRIMONIO MUNDIAL LOS DOLMENES DE ANTEQUERA CELEBRACION BODAS CIVILES	0,00€	0,00€	0,00€
2015	03	309	TURISMO, COMERCIO Y PROMOCION PARA EL EMPLEO OTRAS TASAS POR PRESTACIÓN DE SERVICIOS BÁSICOS	0,00€	0,00€	0,00€
2015	03	329	TURISMO, COMERCIO Y PROMOCION PARA EL EMPLEO OTRAS TASAS POR LA REALIZACIÓN DE ACTIVIDADES DE COMPETENCIA LOCAL	0,00€	0,00€	0,00€
2015	03	335	TURISMO, COMERCIO Y PROMOCION PARA EL EMPLEO TASA POR OCUPACIÓN DE LA VÍA PÚBLICA CON TERRAZAS	0,00€	0,00€	0,00€
2015	03	33901	TURISMO, COMERCIO Y PROMOCION PARA EL EMPLEO ADJUDICACION BARRA-BAR EN FIESTAS	0,00€	0,00€	0,00€
2015	03	33902	TURISMO, COMERCIO Y PROMOCION PARA EL EMPLEO INSTALACION VALLAS PUBLICITARIAS	195,30€	0,00€	195,30€
2015	03	39190	TURISMO, COMERCIO Y PROMOCION PARA EL EMPLEO OTRAS MULTAS Y SANCIONES	0,00€	0,00€	0,00€
2015	04	309	MANTENIMIENTO, OBRAS, INVERSIONES PRODUCTIVAS Y PERSONAL OTRAS TASAS POR PRESTACIÓN DE SERVICIOS BÁSICOS	99,45€	0,00€	99,45€
2015	04	61900	MANTENIMIENTO, OBRAS, INVERSIONES PRODUCTIVAS Y PERSONAL ENAJENACION DE NICHOS	0,00€	0,00€	0,00€
2015	04	76100	MANTENIMIENTO, OBRAS, INVERSIONES PRODUCTIVAS Y PERSONAL OBRAS PFEA	0,00€	0,00€	0,00€
2015	06	45002	FAMILIA, PROGRAMAS SOCIALES, EDUCACION Y SALUD SUBVENCION AYUDA A DOMICILIO DEPENDENCIA	0,00€	0,00€	0,00€
2015	07	33100	SEGURIDAD CIUDADANA, MOVILIDAD Y PROTECCION CIVIL RESERVA DE ESPACIO	608,45€	0,00€	608,45€
2015	07	33101	SEGURIDAD CIUDADANA, MOVILIDAD Y PROTECCION CIVIL ENTRADA DE VEHICULOS	2.244,60€	0,00€	2.244,60€
			SUMA Y SIGUE..... :	239.386,77€	0,00€	239.386,77€

EXPEDIENTE:: 2018INTERV000001
Fecha: 22/02/2018
Hora: 00:00
Und. reg:REGISTRO GENERAL

FIRMANTE - FECHA
FRANCISCO DE PAULA DIAZ ARGUELLES-INTERVENTOR - 19/09/2018
serialNumber=S2833002E,CN=Sello de tiempo TS@ - @firma,OU=Secretaría General de Administración Digital,O=Secretaría de Estado de Función Pública,C=ES - 19/09/2018 11:20:00

La autenticidad de este documento se puede comprobar con el código 07E2000A02D000G2B7W5R8N2C2 en la web del Ayto. Antequera

INGRESOS - DERECHOS ANULADOS DE PRESUPUESTOS (E770)

APLICACIÓN PRESUPUESTARIA			DESCRIPCIÓN	DERECHOS ANULADOS		TOTAL DERECHOS ANULADOS
				ANULACIÓN DE LIQUIDACIONES	APLAZAMIENTO Y FRACCIONAMIENTO	
			SUMA ANTERIOR..... :	239.386,77€	0,00€	239.386,77€
2015	07	39190	SEGURIDAD CIUDADANA, MOVILIDAD Y PROTECCION CIVIL OTRAS MULTAS Y SANCIONES	0,00€	0,00€	0,00€
2015	08	45080	IGUALDAD, EQUIDAD, ACCESIBILIDAD Y COOPERACION CIUDADANA OTRAS SUBVENCIONES CORRIENTES DE LA ADMINISTRACIÓN GENERAL DE LA COMUNIDAD AUTÓNOMA	0,00€	0,00€	0,00€
2015	10	29000	URBANISMO, INFRAESTRUCTURAS, VIVIENDA Y SPERACSA.S.A IMPUESTO CONSTUCCIONES, INSTALACIONES Y OBRAS	17.639,92€	0,00€	17.639,92€
2015	10	321	URBANISMO, INFRAESTRUCTURAS, VIVIENDA Y SPERACSA.S.A LICENCIAS URBANÍSTICAS	3.604,78€	0,00€	3.604,78€
2015	10	322	URBANISMO, INFRAESTRUCTURAS, VIVIENDA Y SPERACSA.S.A CÉDULAS DE HABITABILIDAD Y LICENCIAS DE PRIMERA OCUPACIÓN	0,00€	0,00€	0,00€
2015	10	323	URBANISMO, INFRAESTRUCTURAS, VIVIENDA Y SPERACSA.S.A TASAS POR OTROS SERVICIOS URBANÍSTICOS	216,00€	0,00€	216,00€
2015	10	39905	URBANISMO, INFRAESTRUCTURAS, VIVIENDA Y SPERACSA.S.A OTROS INGRESOS DIVERSOS INDETERMINADOS	19.500,00€	0,00€	19.500,00€
			TOTALES..... :	280.347,47€	0,00€	280.347,47€

EXPEDIENTE:: 2018INTERV000001
Fecha: 22/02/2018
Hora: 00:00
Und. reg:REGISTRO GENERAL

FIRMANTE - FECHA
FRANCISCO DE PAULA DIAZ ARGUELLES-INTERVENTOR - 19/09/2018
serialNumber=S2833002E,CN=Sello de tiempo TS@ - @firma,OU=Secretaría General de Administración Digital,O=Secretaría de Estado de Función Pública,C=ES - 19/09/2018 11:20:00

La autenticidad de este documento se puede comprobar con el código 07E2000A02D000G2B7W5R8N2C2 en la web del Ayto. Antequera

DERECHOS A COBRAR DE PRESUPUESTOS CERRADOS. PARTE 2 (E780)

APLICACIÓN PRESUPUESTARIA		DESCRIPCIÓN	DERECHOS CANCELADOS				TOTAL DERECHOS CANCELADOS
			COBROS EN ESPECIE	INSOLVENCIAS	PRESCRIPCIONES	OTRAS CAUSAS	
1997	115	IMPUESTO SOBRE VEHÍCULOS DE TRACCIÓN MECÁNICA	0,00€	112,81€	0,00€	0,00€	112,81€
1998	115	IMPUESTO SOBRE VEHÍCULOS DE TRACCIÓN MECÁNICA	0,00€	114,97€	0,00€	0,00€	114,97€
1999	115	IMPUESTO SOBRE VEHÍCULOS DE TRACCIÓN MECÁNICA	0,00€	114,97€	0,00€	0,00€	114,97€
2000	115	IMPUESTO SOBRE VEHÍCULOS DE TRACCIÓN MECÁNICA	0,00€	114,97€	0,00€	0,00€	114,97€
2001	115	IMPUESTO SOBRE VEHÍCULOS DE TRACCIÓN MECÁNICA	0,00€	114,97€	0,00€	0,00€	114,97€
2002	115	IMPUESTO SOBRE VEHÍCULOS DE TRACCIÓN MECÁNICA	0,00€	115,00€	0,00€	0,00€	115,00€
2003	113	IMPUESTO SOBRE BIENES INMUEBLES. BIENES INMUEBLES DE NATURALEZA URBANA	0,00€	0,00€	0,00€	0,00€	0,00€
2003	115	IMPUESTO SOBRE VEHÍCULOS DE TRACCIÓN MECÁNICA	0,00€	230,00€	0,00€	0,00€	230,00€
2003	130	IMPUESTO SOBRE ACTIVIDADES ECONÓMICAS	0,00€	0,00€	0,00€	0,00€	0,00€
2003	330	TASA DE ESTACIONAMIENTO DE VEHÍCULOS	0,00€	0,00€	0,00€	0,00€	0,00€
2004	115	IMPUESTO SOBRE VEHÍCULOS DE TRACCIÓN MECÁNICA	0,00€	236,90€	0,00€	0,00€	236,90€
2005	113	IMPUESTO SOBRE BIENES INMUEBLES. BIENES INMUEBLES DE NATURALEZA URBANA	0,00€	0,00€	0,00€	0,00€	0,00€
2005	115	IMPUESTO SOBRE VEHÍCULOS DE TRACCIÓN MECÁNICA	0,00€	283,62€	0,00€	0,00€	283,62€
2005	32701	LICENCIAS DE APERTURA	0,00€	582,31€	0,00€	0,00€	582,31€
2005	330	TASA DE ESTACIONAMIENTO DE VEHÍCULOS	0,00€	0,00€	0,00€	0,00€	0,00€
2006	113	IMPUESTO SOBRE BIENES INMUEBLES. BIENES INMUEBLES DE NATURALEZA URBANA	0,00€	0,00€	0,00€	0,00€	0,00€
2006	115	IMPUESTO SOBRE VEHÍCULOS DE TRACCIÓN MECÁNICA	0,00€	341,05€	0,00€	0,00€	341,05€
2006	116	IMPUESTO SOBRE INCREMENTO DEL VALOR DE LOS TERRENOS DE NATURALEZA URBANA	0,00€	0,00€	0,00€	0,00€	0,00€
2006	32701	LICENCIAS DE APERTURA	0,00€	894,22€	0,00€	0,00€	894,22€
2007	115	IMPUESTO SOBRE VEHÍCULOS DE TRACCIÓN MECÁNICA	0,00€	770,27€	0,00€	0,00€	770,27€
2007	116	IMPUESTO SOBRE INCREMENTO DEL VALOR DE LOS TERRENOS DE NATURALEZA URBANA	0,00€	859,81€	0,00€	0,00€	859,81€
2007	32701	LICENCIAS DE APERTURA	0,00€	604,84€	0,00€	0,00€	604,84€
2008	290	IMPUESTO SOBRE CONSTRUCCIONES, INSTALACIONES Y OBRAS	0,00€	112,10€	0,00€	0,00€	112,10€
2008	113	IMPUESTO SOBRE BIENES INMUEBLES. BIENES INMUEBLES DE NATURALEZA URBANA	0,00€	0,00€	0,00€	0,00€	0,00€
2008	115	IMPUESTO SOBRE VEHÍCULOS DE TRACCIÓN MECÁNICA	0,00€	2.279,07€	0,00€	0,00€	2.279,07€
2008	116	IMPUESTO SOBRE INCREMENTO DEL VALOR DE LOS TERRENOS DE NATURALEZA URBANA	0,00€	3.539,20€	0,00€	0,00€	3.539,20€
		SUMA Y SIGUE..... :	0,00€	11.421,08€	0,00€	0,00€	11.421,08€

EXPEDIENTE:: 2018INTERV000001
Fecha: 22/02/2018
Hora: 00:00
Und. reg:REGISTRO GENERAL

FIRMANTE - FECHA
FRANCISCO DE PAULA DIAZ ARGUELLES-INTERVENTOR - 19/09/2018
serialNumber=S2833002E,CN=Sello de tiempo TS@ - @firma,OU=Secretaría General de Administración Digital,O=Secretaría de Estado de Función Pública,C=ES - 19/09/2018 11:20:00

La autenticidad de este documento se puede comprobar con el código 07E2000A02D000G2B7W5R8N2C2 en la web del Ayto. Antequera

DERECHOS A COBRAR DE PRESUPUESTOS CERRADOS. PARTE 2 (E780)

APLICACIÓN PRESUPUESTARIA		DESCRIPCIÓN	DERECHOS CANCELADOS				TOTAL DERECHOS CANCELADOS
			COBROS EN ESPECIE	INSOLVENCIAS	PRESCRIPCIONES	OTRAS CAUSAS	
		SUMA ANTERIOR..... :	0,00€	11.421,08€	0,00€	0,00€	11.421,08€
2008	130	IMPUESTO SOBRE ACTIVIDADES ECONÓMICAS	0,00€	1.182,67€	0,00€	0,00€	1.182,67€
2008	305	TASAS CEMENTERIO	0,00€	550,43€	0,00€	0,00€	550,43€
2008	32701	LICENCIAS DE APERTURA	0,00€	684,25€	0,00€	0,00€	684,25€
2008	33200	OCUPACION VIA PUBLICA- QUIOSCOS, CRISTALERAS, ETC	0,00€	446,40€	0,00€	0,00€	446,40€
2008	330	TASA DE ESTACIONAMIENTO DE VEHÍCULOS	0,00€	19,30€	0,00€	0,00€	19,30€
2009	290	IMPUESTO SOBRE CONSTRUCCIONES, INSTALACIONES Y OBRAS	0,00€	45,00€	0,00€	0,00€	45,00€
2009	112	IMPUESTO SOBRE BIENES INMUEBLES. BIENES INMUEBLES DE NATURALEZA RÚSTICA	0,00€	12,83€	0,00€	0,00€	12,83€
2009	113	IMPUESTO SOBRE BIENES INMUEBLES. BIENES INMUEBLES DE NATURALEZA URBANA	0,00€	0,00€	0,00€	0,00€	0,00€
2009	115	IMPUESTO SOBRE VEHÍCULOS DE TRACCIÓN MECÁNICA	0,00€	10.674,06€	0,00€	0,00€	10.674,06€
2009	116	IMPUESTO SOBRE INCREMENTO DEL VALOR DE LOS TERRENOS DE NATURALEZA URBANA	0,00€	2.407,46€	0,00€	0,00€	2.407,46€
2009	130	IMPUESTO SOBRE ACTIVIDADES ECONÓMICAS	0,00€	1.191,84€	0,00€	0,00€	1.191,84€
2009	305	TASAS CEMENTERIO	0,00€	659,39€	0,00€	0,00€	659,39€
2009	33201	MERCADILLO, PUESTOS, BARRACAS, ETC	0,00€	446,40€	0,00€	0,00€	446,40€
2009	330	TASA DE ESTACIONAMIENTO DE VEHÍCULOS	0,00€	212,30€	0,00€	0,00€	212,30€
2009	39120	MULTAS POR INFRACCIONES DE LA ORDENANZA DE CIRCULACIÓN	0,00€	245,10€	0,00€	0,00€	245,10€
2010	112	IMPUESTO SOBRE BIENES INMUEBLES. BIENES INMUEBLES DE NATURALEZA RÚSTICA	0,00€	12,55€	0,00€	0,00€	12,55€
2010	113	IMPUESTO SOBRE BIENES INMUEBLES. BIENES INMUEBLES DE NATURALEZA URBANA	0,00€	0,00€	0,00€	0,00€	0,00€
2010	115	IMPUESTO SOBRE VEHÍCULOS DE TRACCIÓN MECÁNICA	0,00€	10.909,90€	0,00€	0,00€	10.909,90€
2010	116	IMPUESTO SOBRE INCREMENTO DEL VALOR DE LOS TERRENOS DE NATURALEZA URBANA	0,00€	423,62€	0,00€	0,00€	423,62€
2010	130	IMPUESTO SOBRE ACTIVIDADES ECONÓMICAS	0,00€	1.408,80€	0,00€	0,00€	1.408,80€
2010	305	TASAS CEMENTERIO	0,00€	747,10€	0,00€	0,00€	747,10€
2010	33101	ENTRADA DE VEHICULOS	0,00€	250,90€	0,00€	0,00€	250,90€
2010	39120	MULTAS POR INFRACCIONES DE LA ORDENANZA DE CIRCULACIÓN	0,00€	3.775,55€	0,00€	0,00€	3.775,55€
2011	112	IMPUESTO SOBRE BIENES INMUEBLES. BIENES INMUEBLES DE NATURALEZA RÚSTICA	0,00€	18,49€	0,00€	0,00€	18,49€
		SUMA Y SIGUE..... :	0,00€	47.745,42€	0,00€	0,00€	47.745,42€

EXPEDIENTE:: 2018INTERV000001
Fecha: 22/02/2018
Hora: 00:00
Und. reg:REGISTRO GENERAL

FIRMANTE - FECHA
FRANCISCO DE PAULA DIAZ ARGUELLES-INTERVENTOR - 19/09/2018
serialNumber=S2833002E,CN=Sello de tiempo TS@ - @firma,OU=Secretaría General de Administración Digital,O=Secretaría de Estado de Función Pública,C=ES - 19/09/2018 11:20:00

La autenticidad de este documento se puede comprobar con el código 07E2000A02D000G2B7W5R8N2C2 en la web del Ayto. Antequera

DERECHOS A COBRAR DE PRESUPUESTOS CERRADOS. PARTE 2 (E780)

APLICACIÓN PRESUPUESTARIA		DESCRIPCIÓN	DERECHOS CANCELADOS				TOTAL DERECHOS CANCELADOS
			COBROS EN ESPECIE	INSOLVENCIAS	PRESCRIPCIONES	OTRAS CAUSAS	
		SUMA ANTERIOR..... :	0,00€	47.745,42€	0,00€	0,00€	47.745,42€
2011	113	IMPUESTO SOBRE BIENES INMUEBLES. BIENES INMUEBLES DE NATURALEZA URBANA	0,00€	0,00€	0,00€	0,00€	0,00€
2011	115	IMPUESTO SOBRE VEHÍCULOS DE TRACCIÓN MECÁNICA	0,00€	14.438,69€	0,00€	0,00€	14.438,69€
2011	116	IMPUESTO SOBRE INCREMENTO DEL VALOR DE LOS TERRENOS DE NATURALEZA URBANA	0,00€	3.329,67€	0,00€	0,00€	3.329,67€
2011	130	IMPUESTO SOBRE ACTIVIDADES ECONÓMICAS	0,00€	1.443,40€	0,00€	0,00€	1.443,40€
2011	305	TASAS CEMENTERIO	0,00€	0,00€	0,00€	0,00€	0,00€
2011	32701	LICENCIAS DE APERTURA	0,00€	2.126,04€	0,00€	0,00€	2.126,04€
2011	33200	OCUPACION VIA PUBLICA- QUIOSCOS, CRISTALERAS, ETC	0,00€	62,90€	0,00€	0,00€	62,90€
2011	33201	MERCADILLO, PUESTOS, BARRACAS, ETC	0,00€	1.892,10€	0,00€	0,00€	1.892,10€
2011	290	IMPUESTO SOBRE CONSTRUCCIONES, INSTALACIONES Y OBRAS	0,00€	335,28€	0,00€	0,00€	335,28€
2011	321	LICENCIAS URBANÍSTICAS	0,00€	0,00€	0,00€	0,00€	0,00€
2011	48000	TRANSF.COR.DE FAMILIAS E INSTIT.SIN FINES DE LUCRO	0,00€	0,00€	0,00€	0,00€	0,00€
2011	33100	RESERVA DE ESPACIO	0,00€	54,15€	0,00€	0,00€	54,15€
2011	33101	ENTRADA DE VEHICULOS	0,00€	559,70€	0,00€	0,00€	559,70€
2011	39120	MULTAS POR INFRACCIONES DE LA ORDENANZA DE CIRCULACIÓN	0,00€	3.824,33€	0,00€	0,00€	3.824,33€
2012	112	IMPUESTO SOBRE BIENES INMUEBLES. BIENES INMUEBLES DE NATURALEZA RÚSTICA	0,00€	10,69€	0,00€	0,00€	10,69€
2012	113	IMPUESTO SOBRE BIENES INMUEBLES. BIENES INMUEBLES DE NATURALEZA URBANA	0,00€	0,00€	0,00€	0,00€	0,00€
2012	115	IMPUESTO SOBRE VEHÍCULOS DE TRACCIÓN MECÁNICA	0,00€	17.891,26€	0,00€	0,00€	17.891,26€
2012	116	IMPUESTO SOBRE INCREMENTO DEL VALOR DE LOS TERRENOS DE NATURALEZA URBANA	0,00€	602,32€	0,00€	0,00€	602,32€
2012	130	IMPUESTO SOBRE ACTIVIDADES ECONÓMICAS	0,00€	5.309,56€	0,00€	0,00€	5.309,56€
2012	34901	CELEBRACION BODAS CIVILES	0,00€	0,00€	0,00€	0,00€	0,00€
2012	305	TASAS CEMENTERIO	0,00€	923,50€	0,00€	0,00€	923,50€
2012	335	TASA POR OCUPACIÓN DE LA VÍA PÚBLICA CON TERRAZAS	0,00€	0,00€	0,00€	0,00€	0,00€
2012	33902	INSTALACION VALLAS PUBLICITARIAS	0,00€	260,40€	0,00€	0,00€	260,40€
2012	29000	IMPUESTO CONSTUCCIONES, INSTALACIONES Y OBRAS	0,00€	17,40€	0,00€	0,00€	17,40€
2012	33100	RESERVA DE ESPACIO	0,00€	0,00€	0,00€	0,00€	0,00€
2012	33101	ENTRADA DE VEHICULOS	0,00€	656,20€	0,00€	0,00€	656,20€
		SUMA Y SIGUE..... :	0,00€	101.483,01€	0,00€	0,00€	101.483,01€

EXPEDIENTE:: 2018INTERV000001
Fecha: 22/02/2018
Hora: 00:00
Und. reg:REGISTRO GENERAL

FIRMANTE - FECHA
FRANCISCO DE PAULA DIAZ ARGUELLES-INTERVENTOR - 19/09/2018
serialNumber=S2833002E,CN=Sello de tiempo TS@ - @firma,OU=Secretaría General de Administración Digital,O=Secretaría de Estado de Función Pública,C=ES - 19/09/2018 11:20:00

La autenticidad de este documento se puede comprobar con el código 07E2000A02D000G2B7W5R8N2C2 en la web del Ayto. Antequera

DERECHOS A COBRAR DE PRESUPUESTOS CERRADOS. PARTE 2 (E780)

APLICACIÓN PRESUPUESTARIA		DESCRIPCIÓN	DERECHOS CANCELADOS				TOTAL DERECHOS CANCELADOS
			COBROS EN ESPECIE	INSOLVENCIAS	PRESCRIPCIONES	OTRAS CAUSAS	
		SUMA ANTERIOR..... :	0,00€	101.483,01€	0,00€	0,00€	101.483,01€
2013	112	IMPUESTO SOBRE BIENES INMUEBLES. BIENES INMUEBLES DE NATURALEZA RÚSTICA	0,00€	42,37€	0,00€	0,00€	42,37€
2013	113	IMPUESTO SOBRE BIENES INMUEBLES. BIENES INMUEBLES DE NATURALEZA URBANA	0,00€	38,92€	0,00€	0,00€	38,92€
2013	115	IMPUESTO SOBRE VEHÍCULOS DE TRACCIÓN MECÁNICA	0,00€	8.864,24€	0,00€	0,00€	8.864,24€
2013	116	IMPUESTO SOBRE INCREMENTO DEL VALOR DE LOS TERRENOS DE NATURALEZA URBANA	0,00€	23.906,44€	0,00€	0,00€	23.906,44€
2013	130	IMPUESTO SOBRE ACTIVIDADES ECONÓMICAS	0,00€	672,40€	0,00€	0,00€	672,40€
2013	34901	CELEBRACION BODAS CIVILES	0,00€	0,00€	0,00€	0,00€	0,00€
2013	393	INTERESES DE DEMORA	0,00€	113,12€	0,00€	0,00€	113,12€
2013	305	TASAS CEMENTERIO	0,00€	171,02€	0,00€	0,00€	171,02€
2013	306	LONJAS Y MERCADOS	0,00€	0,00€	0,00€	0,00€	0,00€
2013	32701	LICENCIAS DE APERTURA	0,00€	2.603,01€	0,00€	0,00€	2.603,01€
2013	335	TASA POR OCUPACIÓN DE LA VÍA PÚBLICA CON TERRAZAS	0,00€	1.226,40€	0,00€	0,00€	1.226,40€
2013	33901	ADJUDICACION BARRA-BAR EN FIESTAS	0,00€	0,00€	0,00€	0,00€	0,00€
2013	33902	INSTALACION VALLAS PUBLICITARIAS	0,00€	0,00€	0,00€	0,00€	0,00€
2013	39190	OTRAS MULTAS Y SANCIONES	0,00€	0,00€	0,00€	0,00€	0,00€
2013	44000	APORT. O.A.L. PROMOCION Y DESARROLLO VARIAS AREAS	0,00€	0,00€	0,00€	0,00€	0,00€
2013	29000	IMPUESTO CONSTUCCIONES, INSTALACIONES Y OBRAS	0,00€	31,95€	0,00€	0,00€	31,95€
2013	321	LICENCIAS URBANÍSTICAS	0,00€	60,00€	0,00€	0,00€	60,00€
2013	322	CÉDULAS DE HABITABILIDAD Y LICENCIAS DE PRIMERA OCUPACIÓN	0,00€	0,00€	0,00€	0,00€	0,00€
2013	323	TASAS POR OTROS SERVICIOS URBANÍSTICOS	0,00€	0,00€	0,00€	0,00€	0,00€
2013	48000	TRANSF.COR.DE FAMILIAS E INSTIT.SIN FINES DE LUCRO	0,00€	0,00€	0,00€	0,00€	0,00€
2013	33100	RESERVA DE ESPACIO	0,00€	437,90€	0,00€	0,00€	437,90€
2013	33101	ENTRADA DE VEHICULOS	0,00€	289,50€	0,00€	0,00€	289,50€
2013	39120	MULTAS POR INFRACCIONES DE LA ORDENANZA DE CIRCULACIÓN	0,00€	1.821,05€	0,00€	0,00€	1.821,05€
2014	112	IMPUESTO SOBRE BIENES INMUEBLES. BIENES INMUEBLES DE NATURALEZA RÚSTICA	0,00€	126,69€	0,00€	0,00€	126,69€
2014	113	IMPUESTO SOBRE BIENES INMUEBLES. BIENES INMUEBLES DE NATURALEZA URBANA	0,00€	246,43€	0,00€	0,00€	246,43€
2014	115	IMPUESTO SOBRE VEHÍCULOS DE TRACCIÓN MECÁNICA	0,00€	3.306,81€	0,00€	0,00€	3.306,81€
		SUMA Y SIGUE..... :	0,00€	145.441,26€	0,00€	0,00€	145.441,26€

EXPEDIENTE:: 2018INTERV000001
Fecha: 22/02/2018
Hora: 00:00
Und. reg:REGISTRO GENERAL

FIRMANTE - FECHA
FRANCISCO DE PAULA DIAZ ARGUELLES-INTERVENTOR - 19/09/2018
serialNumber=S2833002E,CN=Sello de tiempo TS@ - @firma,OU=Secretaría General de Administración Digital,O=Secretaría de Estado de Función Pública,C=ES - 19/09/2018 11:20:00

La autenticidad de este documento se puede comprobar con el código 07E2000A02D000G2B7W5R8N2C2 en la web del Ayto. Antequera

DERECHOS A COBRAR DE PRESUPUESTOS CERRADOS. PARTE 2 (E780)

APLICACIÓN PRESUPUESTARIA		DESCRIPCIÓN	DERECHOS CANCELADOS				TOTAL DERECHOS CANCELADOS
			COBROS EN ESPECIE	INSOLVENCIAS	PRESCRIPCIONES	OTRAS CAUSAS	
		SUMA ANTERIOR..... :	0,00€	145.441,26€	0,00€	0,00€	145.441,26€
2014	116	IMPUESTO SOBRE INCREMENTO DEL VALOR DE LOS TERRENOS DE NATURALEZA URBANA	0,00€	61.333,18€	0,00€	0,00€	61.333,18€
2014	130	IMPUESTO SOBRE ACTIVIDADES ECONÓMICAS	0,00€	1.050,24€	0,00€	0,00€	1.050,24€
2014	33900	INSTALACION CAJEROS AUTOMATICOS FACHADA INMUEBLES	0,00€	0,00€	0,00€	0,00€	0,00€
2014	34901	CELEBRACION BODAS CIVILES	0,00€	0,00€	0,00€	0,00€	0,00€
2014	305	TASAS CEMENTERIO	0,00€	34,50€	0,00€	0,00€	34,50€
2014	309	OTRAS TASAS POR PRESTACIÓN DE SERVICIOS BÁSICOS	0,00€	189,10€	0,00€	0,00€	189,10€
2014	61900	ENAJENACION DE NICHOS	0,00€	0,00€	0,00€	0,00€	0,00€
2014	309	OTRAS TASAS POR PRESTACIÓN DE SERVICIOS BÁSICOS	0,00€	0,00€	0,00€	0,00€	0,00€
2014	329	OTRAS TASAS POR LA REALIZACIÓN DE ACTIVIDADES DE COMPETENCIA LOCAL	0,00€	2.068,69€	0,00€	0,00€	2.068,69€
2014	335	TASA POR OCUPACIÓN DE LA VÍA PÚBLICA CON TERRAZAS	0,00€	0,00€	0,00€	0,00€	0,00€
2014	39190	OTRAS MULTAS Y SANCIONES	0,00€	0,00€	0,00€	0,00€	0,00€
2014	29000	IMPUESTO CONSTUCCIONES, INSTALACIONES Y OBRAS	0,00€	0,00€	0,00€	0,00€	0,00€
2014	321	LICENCIAS URBANÍSTICAS	0,00€	0,00€	0,00€	0,00€	0,00€
2014	323	TASAS POR OTROS SERVICIOS URBANÍSTICOS	0,00€	4.500,00€	0,00€	0,00€	4.500,00€
2014	39905	OTROS INGRESOS DIVERSOS INDETERMINADOS	0,00€	22.819,08€	0,00€	0,00€	22.819,08€
2014	76100	OBRAS PFEA	0,00€	0,00€	0,00€	0,00€	0,00€
2014	45100	SUBV. CENTRO DE INFORMACION A LA MUJER	0,00€	0,00€	0,00€	0,00€	0,00€
2014	48000	TRANSF.COR.DE FAMILIAS E INSTIT.SIN FINES DE LUCRO	0,00€	0,00€	0,00€	0,00€	0,00€
2014	33100	RESERVA DE ESPACIO	0,00€	218,95€	0,00€	0,00€	218,95€
2014	33101	ENTRADA DE VEHICULOS	0,00€	598,30€	0,00€	0,00€	598,30€
2014	39190	OTRAS MULTAS Y SANCIONES	0,00€	0,00€	0,00€	0,00€	0,00€
2014	45101	PROGRAMA UNEM	0,00€	0,00€	0,00€	0,00€	0,00€
2014	321	LICENCIAS URBANÍSTICAS	0,00€	0,00€	0,00€	0,00€	0,00€
2014	291	IMPUESTO SOBRE GASTOS SUNTUARIOS (COTOS DE CAZA Y PESCA)	0,00€	39,90€	0,00€	0,00€	39,90€
2015	112	IMPUESTO SOBRE BIENES INMUEBLES. BIENES INMUEBLES DE NATURALEZA RÚSTICA	0,00€	0,00€	0,00€	0,00€	0,00€
2015	113	IMPUESTO SOBRE BIENES INMUEBLES. BIENES INMUEBLES DE NATURALEZA URBANA	0,00€	3.153,90€	0,00€	0,00€	3.153,90€
2015	114	IMPUESTO SOBRE BIENES INMUEBLES. BIENES INMUEBLES DE CARACTERÍSTICAS ESPECIALES	0,00€	0,00€	0,00€	0,00€	0,00€
		SUMA Y SIGUE..... :	0,00€	241.447,10€	0,00€	0,00€	241.447,10€

EXPEDIENTE:: 2018INTERV000001
Fecha: 22/02/2018
Hora: 00:00
Und. reg:REGISTRO GENERAL

FIRMANTE - FECHA
FRANCISCO DE PAULA DIAZ ARGUELLES-INTERVENTOR - 19/09/2018
serialNumber=S2833002E,CN=Sello de tiempo TS@ - @firma,OU=Secretaría General de Administración Digital,O=Secretaría de Estado de Función Pública,C=ES - 19/09/2018 11:20:00

La autenticidad de este documento se puede comprobar con el código 07E2000A02D000G2B7W5R8N2C2 en la web del Ayto. Antequera

DERECHOS A COBRAR DE PRESUPUESTOS CERRADOS. PARTE 2 (E780)

APLICACIÓN PRESUPUESTARIA		DESCRIPCIÓN	DERECHOS CANCELADOS				TOTAL DERECHOS CANCELADOS
			COBROS EN ESPECIE	INSOLVENCIAS	PRESCRIPCIONES	OTRAS CAUSAS	
		SUMA ANTERIOR..... :	0,00€	241.447,10€	0,00€	0,00€	241.447,10€
2015	115	IMPUESTO SOBRE VEHÍCULOS DE TRACCIÓN MECÁNICA	0,00€	188,15€	0,00€	0,00€	188,15€
2015	116	IMPUESTO SOBRE INCREMENTO DEL VALOR DE LOS TERRENOS DE NATURALEZA URBANA	0,00€	102,94€	0,00€	0,00€	102,94€
2015	130	IMPUESTO SOBRE ACTIVIDADES ECONÓMICAS	0,00€	0,00€	0,00€	0,00€	0,00€
2015	291	IMPUESTO SOBRE GASTOS SUNTUARIOS (COTOS DE CAZA Y PESCA)	0,00€	0,00€	0,00€	0,00€	0,00€
2015	325	TASA POR EXPEDICIÓN DE DOCUMENTOS	0,00€	0,00€	0,00€	0,00€	0,00€
2015	33900	INSTALACION CAJEROS AUTOMATICOS FACHADA INMUEBLES	0,00€	0,00€	0,00€	0,00€	0,00€
2015	34901	CELEBRACION BODAS CIVILES	0,00€	0,00€	0,00€	0,00€	0,00€
2015	393	INTERESES DE DEMORA	0,00€	0,00€	0,00€	0,00€	0,00€
2015	550	DE CONCESIONES ADMINISTRATIVAS CON CONTRAPRESTACIÓN PERIÓDICA	0,00€	1,00€	0,00€	0,00€	1,00€
2015	309	OTRAS TASAS POR PRESTACIÓN DE SERVICIOS BÁSICOS	0,00€	0,00€	0,00€	0,00€	0,00€
2015	329	OTRAS TASAS POR LA REALIZACIÓN DE ACTIVIDADES DE COMPETENCIA LOCAL	0,00€	0,00€	0,00€	0,00€	0,00€
2015	335	TASA POR OCUPACIÓN DE LA VÍA PÚBLICA CON TERRAZAS	0,00€	0,00€	0,00€	0,00€	0,00€
2015	33901	ADJUDICACION BARRA-BAR EN FIESTAS	0,00€	0,00€	0,00€	0,00€	0,00€
2015	33902	INSTALACION VALLAS PUBLICITARIAS	0,00€	0,00€	0,00€	0,00€	0,00€
2015	39190	OTRAS MULTAS Y SANCIONES	0,00€	0,00€	0,00€	0,00€	0,00€
2015	54100	REN.BIEN.PROD.DEL ARRENDAMIENTO DE FINCAS RUSTICAS	0,00€	0,00€	0,00€	0,00€	0,00€
2015	309	OTRAS TASAS POR PRESTACIÓN DE SERVICIOS BÁSICOS	0,00€	102,70€	0,00€	0,00€	102,70€
2015	61900	ENAJENACION DE NICHOS	0,00€	0,00€	0,00€	0,00€	0,00€
2015	76100	OBRAS PFEA	0,00€	0,00€	0,00€	0,00€	0,00€
2015	39916	COMPENSACION GASTOS CONSULTORIOS	0,00€	0,00€	0,00€	0,00€	0,00€
2015	45002	SUBVENCION AYUDA A DOMICILIO DEPENDENCIA	0,00€	0,00€	0,00€	0,00€	0,00€
2015	45060	OTRAS TRANSFERENCIAS CORRIENTES EN CUMPLIMIENTO DE CONVENIOS SUSCRITOS CON LA COMUNIDAD AUTÓNOMA	0,00€	0,00€	0,00€	0,00€	0,00€
2015	48000	TRANSF.COR.DE FAMILIAS E INSTIT.SIN FINES DE LUCRO	0,00€	0,00€	0,00€	0,00€	0,00€
2015	329	OTRAS TASAS POR LA REALIZACIÓN DE ACTIVIDADES DE COMPETENCIA LOCAL	0,00€	0,00€	0,00€	0,00€	0,00€
2015	33100	RESERVA DE ESPACIO	0,00€	218,95€	0,00€	0,00€	218,95€
2015	33101	ENTRADA DE VEHICULOS	0,00€	212,30€	0,00€	0,00€	212,30€
2015	39190	OTRAS MULTAS Y SANCIONES	0,00€	0,00€	0,00€	0,00€	0,00€
2015	45080	OTRAS SUBVENCIONES CORRIENTES DE LA ADMINISTRACIÓN GENERAL DE LA COMUNIDAD AUTÓNOMA	0,00€	0,00€	0,00€	0,00€	0,00€
		SUMA Y SIGUE..... :	0,00€	242.273,14€	0,00€	0,00€	242.273,14€

EXPEDIENTE:: 2018INTERV000001
Fecha: 22/02/2018
Hora: 00:00
Und. reg:REGISTRO GENERAL

FIRMANTE - FECHA
FRANCISCO DE PAULA DIAZ ARGUELLES-INTERVENTOR - 19/09/2018
serialNumber=S2833002E,CN=Sello de tiempo TS@ - @firma,OU=Secretaría General de Administración Digital,O=Secretaría de Estado de Función Pública,C=ES - 19/09/2018 11:20:00

La autenticidad de este documento se puede comprobar con el código 07E2000A02D000G2B7W5R8N2C2 en la web del Ayto. Antequera

DERECHOS A COBRAR DE PRESUPUESTOS CERRADOS. PARTE 2 (E780)

APLICACIÓN PRESUPUESTARIA		DESCRIPCIÓN	DERECHOS CANCELADOS				TOTAL DERECHOS CANCELADOS
			COBROS EN ESPECIE	INSOLVENCIAS	PRESCRIPCIONES	OTRAS CAUSAS	
		SUMA ANTERIOR..... :	0,00€	242.273,14€	0,00€	0,00€	242.273,14€
2015	45100	SUBVENCION INSTITUTO ANDALUZ DE LA MUJER	0,00€	0,00€	0,00€	0,00€	0,00€
2015	29000	IMPUESTO CONSTUCCIONES, INSTALACIONES Y OBRAS	0,00€	0,00€	0,00€	0,00€	0,00€
2015	321	LICENCIAS URBANÍSTICAS	0,00€	0,00€	0,00€	0,00€	0,00€
2015	322	CÉDULAS DE HABITABILIDAD Y LICENCIAS DE PRIMERA OCUPACIÓN	0,00€	0,00€	0,00€	0,00€	0,00€
2015	323	TASAS POR OTROS SERVICIOS URBANÍSTICOS	0,00€	0,00€	0,00€	0,00€	0,00€
2015	332	TASA POR UTILIZACIÓN PRIVATIVA O APROVECHAMIENTO ESPECIAL POR EMPRESAS EXPLOTADORAS DE SERVICIOS DE	0,00€	0,00€	0,00€	0,00€	0,00€
2015	39905	OTROS INGRESOS DIVERSOS INDETERMINADOS	0,00€	0,00€	0,00€	0,00€	0,00€
2015	75083	SUBV. REHABILITACION AUTONOMICA DE VIVIENDA 2009	0,00€	0,00€	0,00€	0,00€	0,00€
		TOTALES..... :	0,00€	242.273,14€	0,00€	0,00€	242.273,14€

EXPEDIENTE:: 2018INTERV000001
Fecha: 22/02/2018
Hora: 00:00
Und. reg:REGISTRO GENERAL

FIRMANTE - FECHA
FRANCISCO DE PAULA DIAZ ARGUELLES-INTERVENTOR - 19/09/2018
serialNumber=S2833002E,CN=Sello de tiempo TS@ - @firma,OU=Secretaría General de Administración Digital,O=Secretaría de Estado de Función Pública,C=ES - 19/09/2018 11:20:00

La autenticidad de este documento se puede comprobar con el código 07E2000A02D000G2B7W5R8N2C2 en la web del Ayto. Antequera

VARIACIÓN DE RESULTADOS PRESUPUESTARIOS DE EJERCICIOS ANTERIORES

CONCEPTOS	DERECHOS RECONOCIDOS NETOS	OBLIGACIONES RECONOCIDAS NETAS	RESULTADO VARIACIÓN
a. Operaciones Corrientes	-1.149.678,28 €	50,85 €	
b. Otras Operaciones no Financieras	10.551,16 €	0,00 €	
1. Total Operaciones no Financieras (a+b)	-1.139.127,12 €	50,85 €	
2. Activos Financieros	0,00 €	0,00 €	
3. Pasivos Financieros	0,00 €	0,00 €	
TOTAL	-1.139.127,12 €	50,85 €	-1.139.177,97 €

E910

EXPEDIENTE:: 2018INTERV000001
Fecha: 22/02/2018
Hora: 00:00
Und. reg:REGISTRO GENERAL

FIRMANTE - FECHA
FRANCISCO DE PAULA DIAZ ARGUELLES-INTERVENTOR - 19/09/2018
serialNumber=S2833002E,CN=Sello de tiempo TS@ - @firma,OU=Secretaría General de Administración Digital,O=Secretaría de Estado de Función Pública,C=ES - 19/09/2018 11:20:00

La autenticidad de este documento se puede comprobar con el código 07E2000A02D000G2B7W5R8N2C2 en la web del Ayto. Antequera

COMPROMISOS DE GASTO CON CARGO A PRESUPUESTOS DE EJERCICIOS POSTERIORES

APLICACIÓN PRESUPUESTARIA	DESCRIPCIÓN	COMPROMISOS DE GASTO ADQUIRIDOS CON CARGO AL PRESUPUESTO DEL EJERCICIO				
		2017	2018	2019	2020	AÑOS SUCESIVOS
01	REGIMEN INTERIOR Y COMUNICACION	0,00€	0,00€	0,00€	0,00€	0,00€
9200	ADMINISTRACIÓN GENERAL					
13000	RETRIBUCIONES BÁSICAS					
01	REGIMEN INTERIOR Y COMUNICACION	0,00€	0,00€	0,00€	0,00€	0,00€
9200	ADMINISTRACIÓN GENERAL					
13002	RETRIBUCIONES COMPLEMENTARIAS					
01	REGIMEN INTERIOR Y COMUNICACION	0,00€	0,00€	0,00€	0,00€	0,00€
9200	ADMINISTRACIÓN GENERAL					
16000	SEGURIDAD SOCIAL					
01	REGIMEN INTERIOR Y COMUNICACION	0,00€	0,00€	0,00€	0,00€	0,00€
9200	ADMINISTRACION GENERAL					
13000	RETRIBUCIONES BÁSICAS					
01	REGIMEN INTERIOR Y COMUNICACION	0,00€	0,00€	0,00€	0,00€	0,00€
9200	ADMINISTRACION GENERAL					
13002	RETRIBUCIONES COMPLEMENTARIAS					
01	REGIMEN INTERIOR Y COMUNICACION	0,00€	0,00€	0,00€	0,00€	0,00€
9200	ADMINISTRACION GENERAL					
16000	SEGURIDAD SOCIAL					
01	REGIMEN INTERIOR Y COMUNICACION	0,00€	0,00€	0,00€	0,00€	0,00€
9200	ADMINISTRACION GENERAL					
16200	FORMACIÓN Y PERFECCIONAMIENTO DEL PERSONAL					
01	REGIMEN INTERIOR Y COMUNICACION	0,00€	0,00€	0,00€	0,00€	0,00€
9330	GESTIÓN DEL PATRIMONIO					
224	PRIMAS DE SEGUROS					
03	TURISMO, COMERCIO Y PROMOCION PARA EL EMPLEO	0,00€	0,00€	0,00€	0,00€	0,00€
4390	OTRAS ACTUACIONES SECTORIALES					
22699	OTROS GASTOS DIVERSOS					
04	MANTENIMIENTO, OBRAS, INVERSIONES PRODUCTIVAS Y PAVIMENTACIÓN DE VÍAS PÚBLICAS ANTEQUERA	0,00€	0,00€	0,00€	0,00€	0,00€
15320	PERSONAL					
204	ARRENDAMIENTOS DE MATERIAL DE TRANSPORTE					

EXPEDIENTE:: 2018INTERV000001
Fecha: 22/02/2018
Hora: 00:00
Und. reg:REGISTRO GENERAL

FIRMANTE - FECHA
FRANCISCO DE PAULA DIAZ ARGUELLES-INTERVENTOR - 19/09/2018
serialNumber=S2833002E,CN=Sello de tiempo TS@ - @firma,OU=Secretaría General de Administración Digital,O=Secretaría de Estado de Función Pública,C=ES - 19/09/2018 11:20:00

La autenticidad de este documento se puede comprobar con el código 07E2000A02D000G2B7W5R8N2C2 en la web del Ayto. Antequera

COMPROMISOS DE GASTO CON CARGO A PRESUPUESTOS DE EJERCICIOS POSTERIORES

APLICACIÓN PRESUPUESTARIA	DESCRIPCIÓN	COMPROMISOS DE GASTO ADQUIRIDOS CON CARGO AL PRESUPUESTO DEL EJERCICIO				
		2017	2018	2019	2020	AÑOS SUCESIVOS
04	MANTENIMIENTO, OBRAS, INVERSIONES PRODUCTIVAS Y	0,00€	0,00€	0,00€	0,00€	0,00€
171	PARQUES Y JARDINES					
204	PERSONAL ARRENDAMIENTOS DE MATERIAL DE TRANSPORTE					
06	FAMILIA, PROGRAMAS SOCIALES, EDUCACION Y SALUD	0,00€	0,00€	0,00€	0,00€	0,00€
23107	CENTRO ATENCION INFANTIL TEMPRANA					
22706	ESTUDIOS Y TRABAJOS TÉCNICOS					
06	FAMILIA, PROGRAMAS SOCIALES, EDUCACION Y SALUD	0,00€	0,00€	0,00€	0,00€	0,00€
2314	LEY DE DEPENDENCIA					
22706	ESTUDIOS Y TRABAJOS TÉCNICOS					
07	SEGURIDAD CIUDADANA, MOVILIDAD Y PROTECCION CIVIL	0,00€	0,00€	0,00€	0,00€	0,00€
135	PROTECCIÓN CIVIL					
22706	ESTUDIOS Y TRABAJOS TÉCNICOS					
11	ANEJOS, DESARROLLO RURAL, MEDIO AMBIENTE, NUEVAS	0,00€	0,00€	0,00€	0,00€	0,00€
9203	CENTRO PROCESO DATOS TECNOLOGIAS Y AGUAS DEL TORCAL, S.A.					
216	EQUIPOS PARA PROCESOS DE INFORMACIÓN					
04	MANTENIMIENTO, OBRAS, INVERSIONES PRODUCTIVAS Y	0,00€	0,00€	0,00€	0,00€	0,00€
15320	PAVIMENTACIÓN DE VÍAS PÚBLICAS ANTEQUERA					
204	PERSONAL ARRENDAMIENTOS DE MATERIAL DE TRANSPORTE					
04	MANTENIMIENTO, OBRAS, INVERSIONES PRODUCTIVAS Y	0,00€	0,00€	0,00€	0,00€	0,00€
171	PARQUES Y JARDINES					
204	PERSONAL ARRENDAMIENTOS DE MATERIAL DE TRANSPORTE					
06	FAMILIA, PROGRAMAS SOCIALES, EDUCACION Y SALUD	0,00€	0,00€	0,00€	0,00€	0,00€
2314	LEY DE DEPENDENCIA					
22706	ESTUDIOS Y TRABAJOS TÉCNICOS					
07	SEGURIDAD CIUDADANA, MOVILIDAD Y PROTECCION CIVIL	0,00€	0,00€	0,00€	0,00€	0,00€
135	PROTECCIÓN CIVIL					
22706	ESTUDIOS Y TRABAJOS TÉCNICOS					
04	MANTENIMIENTO, OBRAS, INVERSIONES PRODUCTIVAS Y	0,00€	0,00€	0,00€	0,00€	0,00€
15320	PAVIMENTACIÓN DE VÍAS PÚBLICAS ANTEQUERA					
204	PERSONAL ARRENDAMIENTOS DE MATERIAL DE TRANSPORTE					

EXPEDIENTE:: 2018INTERV000001
Fecha: 22/02/2018
Hora: 00:00
Und. reg:REGISTRO GENERAL

FIRMANTE - FECHA
FRANCISCO DE PAULA DIAZ ARGUELLES-INTERVENTOR - 19/09/2018
serialNumber=S2833002E,CN=Sello de tiempo TS@ - @firma,OU=Secretaría General de Administración Digital,O=Secretaría de Estado de Función Pública,C=ES - 19/09/2018 11:20:00

La autenticidad de este documento se puede comprobar con el código 07E2000A02D000G2B7W5R8N2C2 en la web del Ayto. Antequera

COMPROMISOS DE GASTO CON CARGO A PRESUPUESTOS DE EJERCICIOS POSTERIORES

APLICACIÓN PRESUPUESTARIA	DESCRIPCIÓN	COMPROMISOS DE GASTO ADQUIRIDOS CON CARGO AL PRESUPUESTO DEL EJERCICIO				
		2017	2018	2019	2020	AÑOS SUCESIVOS
04	MANTENIMIENTO, OBRAS, INVERSIONES PRODUCTIVAS Y	0,00€	0,00€	0,00€	0,00€	0,00€
171	PARQUES Y JARDINES					
204	PERSONAL ARRENDAMIENTOS DE MATERIAL DE TRANSPORTE					
06	FAMILIA, PROGRAMAS SOCIALES, EDUCACION Y SALUD	0,00€	0,00€	0,00€	0,00€	0,00€
2314	LEY DE DEPENDENCIA					
22706	ESTUDIOS Y TRABAJOS TÉCNICOS					
07	SEGURIDAD CIUDADANA, MOVILIDAD Y PROTECCION CIVIL	0,00€	0,00€	0,00€	0,00€	0,00€
135	PROTECCIÓN CIVIL					
22706	ESTUDIOS Y TRABAJOS TÉCNICOS					
04	MANTENIMIENTO, OBRAS, INVERSIONES PRODUCTIVAS Y	0,00€	0,00€	0,00€	0,00€	0,00€
15320	PAVIMENTACIÓN DE VÍAS PÚBLICAS ANTEQUERA					
204	PERSONAL ARRENDAMIENTOS DE MATERIAL DE TRANSPORTE					
04	MANTENIMIENTO, OBRAS, INVERSIONES PRODUCTIVAS Y	0,00€	0,00€	0,00€	0,00€	0,00€
171	PARQUES Y JARDINES					
204	PERSONAL ARRENDAMIENTOS DE MATERIAL DE TRANSPORTE					
06	FAMILIA, PROGRAMAS SOCIALES, EDUCACION Y SALUD	0,00€	0,00€	0,00€	0,00€	0,00€
2314	LEY DE DEPENDENCIA					
22706	ESTUDIOS Y TRABAJOS TÉCNICOS					
07	SEGURIDAD CIUDADANA, MOVILIDAD Y PROTECCION CIVIL	0,00€	0,00€	0,00€	0,00€	0,00€
135	PROTECCIÓN CIVIL					
22706	ESTUDIOS Y TRABAJOS TÉCNICOS					
	TOTAL :	0,00€	0,00€	0,00€	0,00€	0,00€

EXPEDIENTE:: 2018INTERV000001
Fecha: 22/02/2018
Hora: 00:00
Und. reg:REGISTRO GENERAL

FIRMANTE - FECHA
FRANCISCO DE PAULA DIAZ ARGUELLES-INTERVENTOR - 19/09/2018
serialNumber=S2833002E,CN=Sello de tiempo TS@ - @firma,OU=Secretaría General de Administración Digital,O=Secretaría de Estado de Función Pública,C=ES - 19/09/2018 11:20:00

La autenticidad de este documento se puede comprobar con el código 07E2000A02D000G2B7W5R8N2C2 en la web del Ayto. Antequera

RESUMEN DE EJECUCIÓN

CÓDIGO PROYECTO	DENOMINACIÓN	AÑO DE INICIO	DURACIÓN	GASTO PREVISTO	GASTO COMPROMETIDO	OBLIGACIONES RECONOCIDAS			GASTO PENDIENTE DE REALIZAR	FINANCIACIÓN AFECTADA
						A 1 DE ENERO	EN EL EJERCICIO	TOTAL		
2012 2030003	ACTUALIZACION DEL INVENTARIO	2012	4Año/s y 6Mes/es	150.151,82€	107.690,00€	0 €	0 €	0 €	150.151,82€	SÍ
2012 2030019	HONORARIOS DE PROYECTOS	2012	5Año/s y 1Mes/es	32.285,54€	32.285,54€	29.617,49€	0 €	29.617,49€	2.668,05€	SÍ
2012 2030050	PROGRAMA REHABILITACION DE VIVIENDAS EN ANTEQUERA	2013	4Año/s y 4Mes/es	100.000,00€	200.000,00€	0 €	0 €	0 €	100.000,00€	SÍ
2013 1020078	URBANIZACION PISCINA Y COMPLEJO DEPORTIVO CARTAOJA	2013	4Año/s y 3Mes/es	162.440,23€	313.036,27€	162.440,23€	0 €	162.440,23€	0 €	SÍ
2013 2010017	PLAN DE EMPLEO PARA REHABILITACION DE VIVIENDA	2013	4Año/s y 4Mes/es	191.839,13€	192.936,03€	159.387,47€	19.955,40€	179.342,87€	12.496,26€	SÍ
2013 2010034	ACONDICIONAMIENTO PLAZA APARCAMIETNO C/PICADERO	2013	4Año/s y 4Mes/es	20.237,68€	20.237,68€	20.237,68€	0 €	20.237,68€	0 €	SÍ
2014 1010002	ACONDICIONAMIENTO JARDINES DE LA NEGRITA	2014	9Mes/es	247.897,81€	260.296,64€	247.897,81€	0 €	247.897,81€	0 €	SÍ
2014 1010057	ACONDICIONAMIENTO CASA DE LA CULTURA	2014	3Año/s y 7Mes/es	172.066,04€	173.465,88€	172.066,04€	0 €	172.066,04€	0 €	SÍ
2014 1010058	CONSTRUCCION PISTA DEPORTIVA GARCIA PRIETO	2014	3Año/s y 7Mes/es	3.779,03€	3.779,03€	3.779,03€	0 €	3.779,03€	0 €	SÍ
2014 1010063	ARREGLO FACHADA IGLESI DE SAN JUAN	2014	3Año/s y 7Mes/es	28.887,19€	29.615,04€	28.887,19€	0 €	28.887,19€	0 €	SÍ
2014 1010070	PROGRAMA EMPLEO JOVEN	2014	4Mes/es	1.291.534,50€	1.904.541,65€	1.293.839,09€	0 €	1.293.839,09€	-2.304,59€	SÍ
2014 1030086	PROGRAMA EMPLEO 30+	2014	6Mes/es	369.290,47€	682.373,01€	369.290,47€	0 €	369.290,47€	0 €	SÍ
2014 1030091	PROGRAMA EXTRAORDINARIO DE AYUDA A LA CONTRATACION	2014	11Mes/es	152.726,09€	152.726,09€	152.726,09€	0 €	152.726,09€	0 €	SÍ
2014 2010020	MANTENIMIENTO/LIMPIEZA ANEJOS LA HIGUERA, LA JOYA,	2014	3Año/s y 8Mes/es	30.575,67€	30.842,17€	30.575,67€	0 €	30.575,67€	0 €	SÍ
2014 2010021	MANTENIMIENTO Y LIMPIEZA ANEJOS BOBADILLA, B.ESTAC	2014	3Año/s y 8Mes/es	31.315,39€	31.497,68€	31.315,39€	0 €	31.315,39€	0 €	SÍ
2014 2010022	ACONDICIONAMIENTO ENTORNO RECINTO FERIAL BOBADILLA	2014	3Año/s y 8Mes/es	102.177,69€	113.662,34€	102.177,69€	0 €	102.177,69€	0 €	SÍ
2014 2010023	RENOVACION ACERAO C/JUAN CRLOS I Y PAVIMENTACION P	2014	3Año/s y 8Mes/es	70.665,72€	80.847,47€	70.665,72€	0 €	70.665,72€	0 €	SÍ

EXPEDIENTE:: 2018INTERV000001
Fecha: 22/02/2018
Hora: 00:00
Und. reg:REGISTRO GENERAL

FIRMANTE - FECHA
FRANCISCO DE PAULA DIAZ ARGUELLES-INTERVENTOR - 19/09/2018
serialNumber=S2833002E,CN=Sello de tiempo TS@ - @firma,OU=Secretaría General de Administración Digital,O=Secretaría de Estado de Función Pública,C=ES - 19/09/2018 11:20:00

La autenticidad de este documento se puede comprobar con el código 07E2000A02D000G2B7W5R8N2C2 en la web del Ayto. Antequera

RESUMEN DE EJECUCIÓN

CÓDIGO PROYECTO	DENOMINACIÓN	AÑO DE INICIO	DURACIÓN	GASTO PREVISTO	GASTO COMPROMETIDO	OBLIGACIONES RECONOCIDAS			GASTO PENDIENTE DE REALIZAR	FINANCIACIÓN AFECTADA
						A 1 DE ENERO	EN EL EJERCICIO	TOTAL		
2014 2010024	ELIMINACION DE BARRERAS ARQUITECTONICAS EN VIALES	2014	3Año/s y 8Mes/es	123.402,06€	145.241,28€	123.402,06€	99,31€	123.501,37€	-99,31€	SÍ
2014 2010025	ACONDICIONAMIENTO PATIO DE CABALLOS PLAZA DE TOROS	2014	2Año/s y 8Mes/es	132.773,53€	150.712,52€	132.773,53€	0 €	132.773,53€	0 €	SÍ
2014 2010026	MEJORA ACCESIBILIDAD ENTORNO PLAZA PORTICHUELO	2014	3Mes/es	53.959,58€	54.136,58€	53.959,58€	0 €	53.959,58€	0 €	SÍ
2014 2010027	REMODELACION PLAZA PARA APERTURA DE PUERTA HISTORI	2014	8Mes/es	124.372,82€	151.053,86€	124.372,82€	0 €	124.372,82€	0 €	SÍ
2014 2010028	REURBANIZACION C/DONCELLAS BARRIO DE SAN PEDRO	2014	4Mes/es	89.631,48€	103.805,77€	89.631,48€	0 €	89.631,48€	0 €	SÍ
2014 2010029	AJARDINAMIENTO DE AREAS LIBRES EN ANTEQUERA	2014	3Mes/es	153.639,01€	195.243,04€	193.660,99€	118,30€	193.779,29€	-40.140,28€	SÍ
2014 2010030	REURBANIZACION C/EMPEDRADA EN EL BARRIO DE SAN MIG	2014	3Año/s y 8Mes/es	194.068,68€	236.568,07€	185.047,16€	9.021,52€	194.068,68€	0 €	SÍ
2014 2010031	REPAVIMENTACION C/REY	2014	3Año/s y 8Mes/es	69.371,73€	69.661,03€	69.371,73€	0 €	69.371,73€	0 €	SÍ
2014 2010032	ACONDICIONAMINETO TALLER CANTERIA Y CENTRO CRISTIN	2014	4Mes/es	89.070,51€	89.317,70€	89.070,51€	0 €	89.070,51€	0 €	SÍ
2014 2010033	CREACION DE 12 PUESTOS EN MERCADO MUNICIPAL	2014	5Mes/es	89.026,81€	110.129,64€	89.026,81€	0 €	89.026,81€	0 €	SÍ
2015 0000025	SERVICIO MANTENIMIENTO Y LIMPIEZA ANEJOS NORTE ANT	2015	2Año/s y 6Mes/es	31.494,14€	33.770,37€	27.510,56€	2.766,89€	30.277,45€	1.216,69€	SÍ
2015 0000026	TRASERAS PATIO PLAZA DE TOROS	2015	2Año/s y 6Mes/es	27.608,11€	25.824,91€	22.391,89€	1.099,04€	23.490,93€	4.117,18€	SÍ
2015 0000027	SERVICIO MANTENIMINETO Y LIMPIEZA ANEJOS SUR	2015	2Año/s y 6Mes/es	31.504,17€	35.177,25€	28.021,47€	2.707,05€	30.728,52€	775,65€	SÍ
2015 0000028	REURBANIZACION DE CALLE PLATO	2015	2Año/s y 6Mes/es	211.417,16€	269.312,64€	76.215,72€	109.634,19€	185.849,91€	25.567,25€	SÍ
2015 0000029	AMPLIACION DE ACERADOS DE CALLE BELEN-BARRIO SANTI	2015	2Año/s y 6Mes/es	194.767,83€	241.842,49€	84.403,89€	108.031,09€	192.434,98€	2.332,85€	SÍ
2015 0000030	RENOVACION CUBIERTAS CEMENTERIO MUNICIPAL ANTEQUER	2015	2Año/s y 6Mes/es	112.227,50€	143.341,30€	56.720,34€	45.766,66€	102.487,00€	9.740,50€	SÍ

EXPEDIENTE:: 2018INTERV000001
Fecha: 22/02/2018
Hora: 00:00
Und. reg:REGISTRO GENERAL

FIRMANTE - FECHA
FRANCISCO DE PAULA DIAZ ARGUELLES-INTERVENTOR - 19/09/2018
serialNumber=S2833002E,CN=Sello de tiempo TS@ - @firma,OU=Secretaría General de Administración Digital,O=Secretaría de Estado de Función Pública,C=ES - 19/09/2018 11:20:00

La autenticidad de este documento se puede comprobar con el código 07E2000A02D000G2B7W5R8N2C2 en la web del Ayto. Antequera

RESUMEN DE EJECUCIÓN

CÓDIGO PROYECTO	DENOMINACIÓN	AÑO DE INICIO	DURACIÓN	GASTO PREVISTO	GASTO COMPROMETIDO	OBLIGACIONES RECONOCIDAS			GASTO PENDIENTE DE REALIZAR	FINANCIACIÓN AFECTADA
						A 1 DE ENERO	EN EL EJERCICIO	TOTAL		
2015 0000031	RENOVACION ACERADOS C/NUEVA-CTA.VIENTO Y ELIMINACI	2015	2Año/s y 6Mes/es	153.124,38€	177.411,73€	91.425,86€	53.164,49€	144.590,35€	8.534,03€	SÍ
2015 0000032	REURBANIZACION DE CALLE BARRERO	2015	2Año/s y 6Mes/es	170.531,87€	217.451,09€	81.976,67€	82.128,84€	164.105,51€	6.426,36€	SÍ
2015 0000033	CREACION DE NUEVA PLAZA EN BOBADILLA	2015	2Año/s y 6Mes/es	84.726,65€	100.076,18€	56.093,74€	27.975,56€	84.069,30€	657,35€	SÍ
2015 0000034	CONSTRUCCION ASEOS MERCADO MUNICIPAL DE ABASTOS	2015	2Año/s y 6Mes/es	118.930,85€	134.922,86€	9.853,77€	116.297,18€	126.150,95€	-7.220,10€	SÍ
2015 0000035	RECUPERACION FUENTE PUBLICA Y MEJORA ACERADOS CART	2015	2Año/s y 6Mes/es	37.280,93€	44.454,87€	33.134,64€	7.507,50€	40.642,14€	-3.361,21€	SÍ
2015 0000036	REPOSICION ACERADOS EN BOBADILLA ESTACION	2015	2Año/s y 6Mes/es	32.549,07€	32.446,08€	26.395,56€	1.980,69€	28.376,25€	4.172,82€	SÍ
2015 0000037	CREACION APARCAMIENTO VIGILADO ENTORNO MERCADO ABA	2015	1Año/s y 6Mes/es	86.796,70€	104.788,84€	63.186,78€	23.609,92€	86.796,70€	0 €	SÍ
2015 0000038	ACONDICONAMIENTO DE LOS JARDINES DE LA NEGRITA	2015	2Año/s y 6Mes/es	55.125,47€	54.831,37€	54.044,49€	663,46€	54.707,95€	417,52€	SÍ
2015 0000039	ADAPTACION PISCINA CARTAOJAL	2015	2Año/s y 6Mes/es	8.067,45€	12.295,82€	3.838,00€	2.172,61€	6.010,61€	2.056,84€	SÍ
2015 0000040	MEJORA EQUIPAMIENTO PISTA DEPORTIVA EN LA JOYA	2015	6Mes/es	2.083,45€	4.166,90€	0 €	2.083,45€	2.083,45€	0 €	SÍ
2015 0000041	PLATAFORMA ATIENDEQ	2015	1Año/s y 6Mes/es	5.285,28€	10.570,56€	0 €	5.285,28€	5.285,28€	0 €	SÍ
2015 0000042	SMART COSTA DEL SOL	2015	6Mes/es	39.465,79€	39.465,79€	39.465,79€	0 €	39.465,79€	0 €	SÍ
2015 0000043	OBRAS ADICIONAL ACONDICIONAMIENTO PUESTOS MERCADO	2015	2Año/s y 6Mes/es	47.019,17€	50.407,01€	43.631,93€	0 €	43.631,93€	3.387,24€	SÍ
2015 0000044	REFORMA PATIO CLAUSTRAL Y ZAGUAN EDIFICIO SAN JUAN	2015	2Año/s y 4Mes/es	60.000,00€	99.523,09€	0 €	59.433,91€	59.433,91€	566,09€	SÍ
2015 0000048	PROGRAMA AYUDA A LA CONTRATACION 2015	2015	2Año/s y 1Mes/es	156.679,00€	283.741,25€	31.742,90€	125.498,89€	157.241,79€	-562,79€	SÍ
2015 0000049	APORTACION A AGUAS DEL TORCAL REHABILITACION VVDA	2016	1Año/s y 9Mes/es	0 €	0 €	0 €	0 €	0 €	0 €	SÍ

EXPEDIENTE:: 2018INTERV000001
Fecha: 22/02/2018
Hora: 00:00
Und. reg:REGISTRO GENERAL

FIRMANTE - FECHA
FRANCISCO DE PAULA DIAZ ARGUELLES-INTERVENTOR - 19/09/2018
serialNumber=S2833002E,CN=Sello de tiempo TS@ - @firma,OU=Secretaría General de Administración Digital,O=Secretaría de Estado de Función Pública,C=ES - 19/09/2018 11:20:00

La autenticidad de este documento se puede comprobar con el código 07E2000A02D000G2B7W5R8N2C2 en la web del Ayto. Antequera

RESUMEN DE EJECUCIÓN

CÓDIGO PROYECTO	DENOMINACIÓN	AÑO DE INICIO	DURACIÓN	GASTO PREVISTO	GASTO COMPROMETIDO	OBLIGACIONES RECONOCIDAS			GASTO PENDIENTE DE REALIZAR	FINANCIACIÓN AFECTADA
						A 1 DE ENERO	EN EL EJERCICIO	TOTAL		
2015 1030004	TRANSFORMACION INFRAVIVIENDA 2009	2015	3Año/s	86.245,65€	86.245,65€	86.245,65€	0 €	86.245,65€	0 €	SÍ
2015 1030009	MEJORA Y CONSTRUCCION PARQUES INFANTILES BARRIOS Y	2015	1Año/s y 10Mes/es	73.099,01€	73.099,02€	21.305,76€	51.793,25€	73.099,01€	0 €	SÍ
2015 1030010	INVERSIONES EN JARDINERIA	2015	2Año/s y 10Mes/es	17.334,22€	17.334,22€	17.334,22€	0 €	17.334,22€	0 €	SÍ
2015 1030011	REHABILITACION AUTONMICA DE VIVIENDA 2009	2015	2Año/s y 10Mes/es	59.638,70€	39.422,20€	19.711,10€	19.711,10€	39.422,20€	20.216,50€	SÍ
2015 2030002	CONSTRUCCION GUARDERIA INFANTIL CARTAOJAL	2015	2Año/s	265.657,33€	265.657,35€	0 €	265.657,33€	265.657,33€	0 €	SÍ
2016 0000001	PLAN DE EMPLEO MEJORA DE ASFALTO (PIFS-VPO 18/15)	2016	11Mes/es	344.908,10€	344.908,10€	0 €	344.908,10€	344.908,10€	0 €	SÍ
2016 0000002	REURBANIZACION C/LUCENA. TRAMO CRUZ BLANCA-CALLE S	2016	11Mes/es	160.741,03€	160.741,03€	0 €	160.741,03€	160.741,03€	0 €	SÍ
2016 0000003	RENOVACION S. FIRMES CAMINO CARTAOJAL-VVA ALGAIDAS	2016	1Año/s y 11Mes/es	121.917,30€	61.311,26€	0 €	61.311,26€	61.311,26€	60.606,04€	SÍ
2016 0000004	ESTUDIO INTERVENCION PLAN PARCIAL ZONA DOLMENES	2016	11Mes/es	21.538,00€	21.538,00€	0 €	21.538,00€	21.538,00€	0 €	SÍ
2016 0000005	EJECUCION SUBSIDIARIA EN CUESTA REAL NUM. 8	2016	1Año/s y 10Mes/es	10.485,47€	9.100,00€	0 €	9.100,00€	9.100,00€	1.385,47€	SÍ
2016 0000006	MEJORA ACERADOS BARRIO GIRON	2016	9Mes/es	0 €	0 €	0 €	0 €	0 €	0 €	SÍ
2016 0000007	PISTAS DEPORTIVAS	2016	9Mes/es	57.793,10€	57.793,10€	0 €	57.793,10€	57.793,10€	0 €	SÍ
2016 0000008	PLAN EMPLEO PARA REHABILITACION DE VIVIENDA	2016	1Año/s y 9Mes/es	200.000,00€	72.681,61€	0 €	71.291,03€	71.291,03€	128.708,97€	SÍ
2016 0000009	MEJORA ACERADO BADA. LOS DOLMENES	2016	9Mes/es	0 €	0 €	0 €	0 €	0 €	0 €	SÍ
2016 0000010	MEJORA PASARELAS FUENTES	2016	9Mes/es	8.712,00€	8.712,00€	0 €	8.712,00€	8.712,00€	0 €	SÍ
2016 0000011	SERVICIO MANTENIMIENTO Y LIMPIEZA ANEJOS NORTE-JOR	2016	1Año/s y 5Mes/es	24.010,40€	24.010,30€	0 €	23.747,09€	23.747,09€	263,31€	SÍ
2016 0000012	SERVICIO MANTENIMIENTO Y LIMPIEZA ANEJOS NORTE-MAT	2016	1Año/s y 5Mes/es	2.326,00€	1.766,60€	0 €	1.495,90€	1.495,90€	830,10€	SÍ

EXPEDIENTE:: 2018INTERV000001
Fecha: 22/02/2018
Hora: 00:00
Und. reg:REGISTRO GENERAL

FIRMANTE - FECHA
FRANCISCO DE PAULA DIAZ ARGUELLES-INTERVENTOR - 19/09/2018
serialNumber=S2833002E,CN=Sello de tiempo TS@ - @firma,OU=Secretaría General de Administración Digital,O=Secretaría de Estado de Función Pública,C=ES - 19/09/2018 11:20:00

La autenticidad de este documento se puede comprobar con el código 07E2000A02D000G2B7W5R8N2C2 en la web del Ayto. Antequera

RESUMEN DE EJECUCIÓN

CÓDIGO PROYECTO	DENOMINACIÓN	AÑO DE INICIO	DURACIÓN	GASTO PREVISTO	GASTO COMPROMETIDO	OBLIGACIONES RECONOCIDAS			GASTO PENDIENTE DE REALIZAR	FINANCIACIÓN AFECTADA
						A 1 DE ENERO	EN EL EJERCICIO	TOTAL		
2016 0000013	SERVICIO MANTENIMIENTO Y LIMPIEZA ANEJOS SUR-JORNA	2016	1Año/s y 5Mes/es	28.812,48€	28.812,36€	0 €	27.261,68€	27.261,68€	1.550,80€	SÍ
2016 0000014	SERVICIO MANTENIMIENTO Y LIMPIEZA ANEJOS SUR-MATER	2016	1Año/s y 5Mes/es	2.791,20€	2.119,92€	0 €	1.313,90€	1.313,90€	1.477,30€	SÍ
2016 0000015	REURBANIZACION CALLE MESONES-JORNALES	2016	1Año/s y 5Mes/es	98.018,08€	98.018,08€	0 €	46.268,38€	46.268,38€	51.749,70€	SÍ
2016 0000016	REURBANIZACION CALLE MESONES-MATERIALES	2016	1Año/s y 5Mes/es	72.928,49€	54.507,37€	0 €	48.681,99€	48.681,99€	24.246,50€	SÍ
2016 0000017	PAVIMENTACION C/MERECILLAS 1ª FASE-JORNALES	2016	1Año/s y 5Mes/es	98.018,08€	98.018,08€	0 €	54.715,81€	54.715,81€	43.302,27€	SÍ
2016 0000018	PAVIMENTACION C/MERECILLAS 1ª FASE-MATERIALES	2016	1Año/s y 5Mes/es	108.404,90€	84.569,06€	0 €	63.319,95€	63.319,95€	45.084,95€	SÍ
2016 0000019	TERMINACION MEJORA ACCESOS CAMINO CEMENTERIO ANTEQ	2016	1Año/s y 5Mes/es	100.336,74€	100.336,74€	0 €	58.873,58€	58.873,58€	41.463,16€	SÍ
2016 0000020	TERMINACION MEJORA ACCESOS CAMINO CEMENTERIO ANTEQ	2016	1Año/s y 5Mes/es	128.463,28€	81.351,71€	0 €	42.067,39€	42.067,39€	86.395,89€	SÍ
2016 0000021	AMPLIACION TRAVESIA PTO. DEL BARCO EJECUCION CUNET	2016	1Año/s y 5Mes/es	24.504,52€	24.504,52€	0 €	23.048,18€	23.048,18€	1.456,34€	SÍ
2016 0000022	AMPLIACION TRAVESIA PTO. DEL BARCO EJECUCION CUNET	2016	1Año/s y 5Mes/es	26.626,44€	27.298,46€	0 €	22.315,29€	22.315,29€	4.311,15€	SÍ
2016 0000023	ACERADO MARGEN DCHA.CTRA.CORDOBA, TRAMO RECINTO FE	2016	1Año/s y 5Mes/es	85.765,82€	85.765,82€	0 €	43.692,56€	43.692,56€	42.073,26€	SÍ
2016 0000024	ACERADO MARGEN DCHA.CTRA.CORDOBA, TRAMO RECINTO FE	2016	1Año/s y 5Mes/es	94.979,65€	58.621,18€	0 €	36.445,95€	36.445,95€	58.533,70€	SÍ
2016 0000025	REURBANIZACION C/ESPERANZA-BARRIO VERACRUZ 1ªFASE-	2016	1Año/s y 5Mes/es	49.009,04€	49.009,04€	0 €	46.160,38€	46.160,38€	2.848,66€	SÍ

EXPEDIENTE:: 2018INTERV000001
Fecha: 22/02/2018
Hora: 00:00
Und. reg:REGISTRO GENERAL

FIRMANTE - FECHA
FRANCISCO DE PAULA DIAZ ARGUELLES-INTERVENTOR - 19/09/2018
serialNumber=S2833002E,CN=Sello de tiempo TS@ - @firma,OU=Secretaría General de Administración Digital,O=Secretaría de Estado de Función Pública,C=ES - 19/09/2018 11:20:00

La autenticidad de este documento se puede comprobar con el código 07E2000A02D000G2B7W5R8N2C2 en la web del Ayto. Antequera

RESUMEN DE EJECUCIÓN

CÓDIGO PROYECTO	DENOMINACIÓN	AÑO DE INICIO	DURACIÓN	GASTO PREVISTO	GASTO COMPROMETIDO	OBLIGACIONES RECONOCIDAS			GASTO PENDIENTE DE REALIZAR	FINANCIACIÓN AFECTADA
						A 1 DE ENERO	EN EL EJERCICIO	TOTAL		
2016 0000026	REURBANIZACION C/ESPERANZA-BARRIO VERACRUZ 1ªFASE-	2016	1Año/s y 5Mes/es	58.275,52€	59.108,61€	0 €	42.087,93€	42.087,93€	16.187,59€	SÍ
2016 0000027	CONSTRUCCION MIRADOR ARCO DE LOS GIGANTES-JORNALES	2016	1Año/s y 5Mes/es	77.686,20€	878,65€	0 €	878,65€	878,65€	76.807,55€	SÍ
2016 0000028	CONSTRUCCION MIRADOR ARCO DE LOS GIGANTES- MATERIA	2016	1Año/s y 5Mes/es	53.243,10€	3.091,55€	0 €	258,77€	258,77€	52.984,33€	SÍ
2016 0000029	CONSTRUCCION ASEOS Y DEPENDENCIAS PARA MUSEO TAURI	2016	1Año/s y 5Mes/es	49.009,04€	49.009,04€	0 €	48.046,86€	48.046,86€	962,18€	SÍ
2016 0000030	CONSTRUCCION ASEOS Y DEPENDENCIAS PARA MUSEO TAURI	2016	1Año/s y 5Mes/es	38.796,98€	21.839,72€	0 €	19.047,92€	19.047,92€	19.749,06€	SÍ
2016 0000031	REURBANIZACION CALLE SILLA Y OTROS VIALES	2016	1Año/s y 2Mes/es	40.445,81€	40.445,81€	0 €	0 €	0 €	40.445,81€	SÍ
2016 0000032	PLAN DE EMPLEO NACIMIENTO DE LA VILLA	2016	2Mes/es	22.023,28€	22.023,28€	0 €	22.023,28€	22.023,28€	0 €	SÍ
2016 0000033	PISTA PETANCA EN EL COMPLEJO EL MAULI	2016	1Año/s y 1Mes/es	75.000,00€	0 €	0 €	0 €	0 €	75.000,00€	SÍ
2016 0000034	ARRU BARRIO DE LA VERACRUZ ANTEQUERA	2016	1Año/s y 1Mes/es	218.383,20€	0 €	0 €	0 €	0 €	218.383,20€	SÍ
2016 0000035	SUBVENCION SUMINISTROS MINIMOS VITALES	2017	1Año/s	22.100,00€	16.500,02€	0 €	16.500,02€	16.500,02€	5.599,98€	SÍ
2016 0000036	SUBVENCION PARA FORMACION 2016	2016	1Año/s y 2Mes/es	12.119,35€	12.504,13€	0 €	11.304,13€	11.304,13€	815,22€	SÍ
			TOTALES	8.984.018,69€	10.014.178,00€	4.999.870,46€	2.579.113,02€	7.578.983,48€	1.405.035,21€	

EXPEDIENTE:: 2018INTERV000001
Fecha: 22/02/2018
Hora: 00:00
Und. reg:REGISTRO GENERAL

FIRMANTE - FECHA
FRANCISCO DE PAULA DIAZ ARGUELLES-INTERVENTOR - 19/09/2018
serialNumber=S2833002E,CN=Sello de tiempo TS@ - @firma,OU=Secretaría General de Administración Digital,O=Secretaría de Estado de Función Pública,C=ES - 19/09/2018 11:20:00

La autenticidad de este documento se puede comprobar con el código 07E2000A02D000G2B7W5R8N2C2 en la web del Ayto. Antequera

DESVIACIONES DE FINANCIACIÓN POR AGENTE

CÓDIGO PROYECTO	DESCRIPCIÓN	AGENTE FINANCIADOR		COEFICIENTE DE FINANCIACIÓN	DESVIACIONES DEL EJERCICIO		DESVIACIONES ACUMULADAS	
		TERCERO	APLICACIÓN PRESUPUESTARIA		POSITIVAS	NEGATIVAS	POSITIVAS	NEGATIVAS
2012 2030003	ACTUALIZACION DEL INVENTARIO	REMANENTES REMANENTES DE CREDITO PARA FINANCIAR INVERSIONES	04 URBANISMO Y DESARROLLO 87010	0,50%	0 €	0 €	75.075,91€	0 €
2012 2030019	HONORARIOS DE PROYECTOS	REMANENTES REMANENTES DE CREDITO PARA FINANCIAR INVERSIONES	04 URBANISMO Y DESARROLLO 87010	0,23%	0 €	0 €	619,79€	0 €
2012 2030019	HONORARIOS DE PROYECTOS	VCOCHERAS INGRESOS VENTA DE COCHERAS C/ PICADERO	04 URBANISMO Y DESARROLLO 61901 VENTA COCHERAS	0,74%	0 €	0 €	1.983,34€	0 €
2012 2030019	HONORARIOS DE PROYECTOS	VCOCHERAS INGRESOS VENTA DE COCHERAS C/ PICADERO	04 MANTENIMIENTO, OBRAS, 61901 VENTA COCHERAS	0,02%	0 €	0 €	64,92€	0 €
2012 2030050	PROGRAMA REHABILITACION DE VIVIENDAS EN ANTEQUERA	PMS PATIMONIO MUNICIPAL DEL SUELO	04 URBANISMO Y DESARROLLO 61904	0,50%	0 €	0 €	50.000,00€	0 €
2012 2030050	PROGRAMA REHABILITACION DE VIVIENDAS EN ANTEQUERA	REMANENTES REMANENTES DE CREDITO PARA FINANCIAR INVERSIONES	04 URBANISMO Y DESARROLLO 87010	0 %	0 €	0 €	0 €	0 €
2013 1020078	URBANIZACION PISCINA Y COMPLEJO DEPORTIVO CARTAOJAL	PMS PATIMONIO MUNICIPAL DEL SUELO	04 URBANISMO Y DESARROLLO 60300	0,93%	0 €	0 €	0 €	0 €
2013 2010017	PLAN DE EMPLEO PARA REHABILITACION DE VIVIENDA	PMS PATIMONIO MUNICIPAL DEL SUELO	04 URBANISMO Y DESARROLLO 60300	1,00%	0 €	19.955,40€	12.496,26€	0 €
2013 2010034	ACONDICIONAMIENTO PLAZA APARCAMIETNO C/PICADERO	VCOCHERAS INGRESOS VENTA DE COCHERAS C/ PICADERO	04 URBANISMO Y DESARROLLO 61901 VENTA COCHERAS	1,68%	0 €	0 €	0 €	0 €
2013 2010034	ACONDICIONAMIENTO PLAZA APARCAMIETNO C/PICADERO	VCOCHERAS INGRESOS VENTA DE COCHERAS C/ PICADERO	04 URBANISMO Y DESARROLLO 61901 VENTA COCHERAS	-0,33%	0 €	0 €	0 €	0 €

EXPEDIENTE:: 2018INTERV000001
Fecha: 22/02/2018
Hora: 00:00
Und. reg:REGISTRO GENERAL

FIRMANTE - FECHA
FRANCISCO DE PAULA DIAZ ARGUELLES-INTERVENTOR - 19/09/2018
serialNumber=S2833002E,CN=Sello de tiempo TS@ - @firma,OU=Secretaría General de Administración Digital,O=Secretaría de Estado de Función Pública,C=ES - 19/09/2018 11:20:00

La autenticidad de este documento se puede comprobar con el código 07E2000A02D000G2B7W5R8N2C2 en la web del Ayto. Antequera

DESVIACIONES DE FINANCIACIÓN POR AGENTE

CÓDIGO PROYECTO	DESCRIPCIÓN	AGENTE FINANCIADOR		COEFICIENTE DE FINANCIACIÓN	DESVIACIONES DEL EJERCICIO		DESVIACIONES ACUMULADAS	
		TERCERO	APLICACIÓN PRESUPUESTARIA		POSITIVAS	NEGATIVAS	POSITIVAS	NEGATIVAS
2013 2010034	ACONDICIONAMIENTO PLAZA APARCAMIETNO C/PICADERO	VCOCHERAS INGRESOS VENTA DE COCHERAS C/ PICADERO	04 MANTENIMIENTO, OBRAS, 61901 VENTA COCHERAS	-0,18%	0 €	0 €	0 €	0 €
2014 1010002	ACONDICIONAMIENTO JARDINES DE LA NEGRITA	P7900001D PATRONATO DE RECAUDACION PROVINCIAL	04 MANTENIMIENTO, OBRAS, 76104 SUBV. ACONDICIONAMIENTO	-0,05%	0 €	12.398,83€	0 €	0 €
2014 1010002	ACONDICIONAMIENTO JARDINES DE LA NEGRITA	P2900000G EXCMA. DIPUTACION PROVINCIAL DE MALAGA	04 URBANISMO Y DESARROLLO 76109	0,97%	0 €	0 €	0 €	0 €
2014 1010057	ACONDICIONAMIENTO CASA DE LA CULTURA	PMS PATIMONIO MUNICIPAL DEL SUELO	04 URBANISMO Y DESARROLLO 61903	1,16%	0 €	0 €	0 €	0 €
2014 1010057	ACONDICIONAMIENTO CASA DE LA CULTURA	PMS PATIMONIO MUNICIPAL DEL SUELO	04 MANTENIMIENTO, OBRAS, 61904 VENTA INMUEBLES PMS	-0,15%	0 €	0 €	0 €	0 €
2014 1010058	CONSTRUCCION PISTA DEPORTIVA GARCIA PRIETO	PMS PATIMONIO MUNICIPAL DEL SUELO	04 URBANISMO Y DESARROLLO 61903	7,94%	0 €	0 €	0 €	0 €
2014 1010058	CONSTRUCCION PISTA DEPORTIVA GARCIA PRIETO	PMS PATIMONIO MUNICIPAL DEL SUELO	04 MANTENIMIENTO, OBRAS, 61904 VENTA INMUEBLES PMS	-6,88%	0 €	0 €	0 €	0 €
2014 1010063	ARREGLO FACHADA IGLESI DE SAN JUAN	PMS PATIMONIO MUNICIPAL DEL SUELO	04 URBANISMO Y DESARROLLO 61903	1,04%	0 €	0 €	0 €	0 €
2014 1010070	PROGRAMA EMPLEO JOVEN	S4111001F JUNTA DE ANDALUCIA	03 TURISMO, COMERCIO Y 45103 SUBV. SERVICIO ANDALUZ DE	-0,01%	0 €	9.507,44€	0 €	0 €
2014 1010070	PROGRAMA EMPLEO JOVEN	S4111001F JUNTA DE ANDALUCIA	03 TURISMO, COMERCIO Y EMPLEO 45103	0,82%	0 €	0 €	0 €	0 €
2014 1010070	PROGRAMA EMPLEO JOVEN	PMS PATIMONIO MUNICIPAL DEL SUELO	04 MANTENIMIENTO, OBRAS, 61904 VENTA INMUEBLES PMS	0,06%	0 €	0 €	0 €	0 €
2014 1030086	PROGRAMA EMPLEO 30+	S4111001F JUNTA DE ANDALUCIA	03 TURISMO, COMERCIO Y EMPLEO 45104	1,01%	0 €	0 €	0 €	0 €

EXPEDIENTE:: 2018INTERV000001
Fecha: 22/02/2018
Hora: 00:00
Und. reg:REGISTRO GENERAL

FIRMANTE - FECHA
FRANCISCO DE PAULA DIAZ ARGUELLES-INTERVENTOR - 19/09/2018
serialNumber=S2833002E,CN=Sello de tiempo TS@ - @firma,OU=Secretaría General de Administración Digital,O=Secretaría de Estado de Función Pública,C=ES - 19/09/2018 11:20:00

La autenticidad de este documento se puede comprobar con el código 07E2000A02D000G2B7W5R8N2C2 en la web del Ayto. Antequera

DESVIACIONES DE FINANCIACIÓN POR AGENTE

CÓDIGO PROYECTO	DESCRIPCIÓN	AGENTE FINANCIADOR		COEFICIENTE DE FINANCIACIÓN	DESVIACIONES DEL EJERCICIO		DESVIACIONES ACUMULADAS	
		TERCERO	APLICACIÓN PRESUPUESTARIA		POSITIVAS	NEGATIVAS	POSITIVAS	NEGATIVAS
2014 1030091	PROGRAMA EXTRAORDINARIO DE AYUDA A LA CONTRATACION	S4111001F JUNTA DE ANDALUCIA	06 FAMILIA, ASUNTOS SOCIALES Y 45105	1,00%	0 €	0 €	0 €	0 €
2014 2010020	MANTENIMIENTO/LIMPIEZA ANEJOS LA HIGUERA, LA JOYA, LAS LAGUNILLAS, ETC	Q2919012A SERVICIO PUBLICO EMPLEO ESTATAL	04 URBANISMO Y DESARROLLO 72004	0,92%	0 €	0 €	0 €	0 €
2014 2010020	MANTENIMIENTO/LIMPIEZA ANEJOS LA HIGUERA, LA JOYA, LAS LAGUNILLAS, ETC	P2900000G EXCMA. DIPUTACION PROVINCIAL DE MALAGA	04 URBANISMO Y DESARROLLO 76100 OBRAS PFEA	0,09%	0 €	0 €	0 €	0 €
2014 2010021	MANTENIMIENTO Y LIMPIEZA ANEJOS BOBADILLA, B.ESTACION, CAÑADA PAREJA, ETC	Q2919012A SERVICIO PUBLICO EMPLEO ESTATAL	04 URBANISMO Y DESARROLLO 72004	0,90%	0 €	0 €	0 €	0 €
2014 2010021	MANTENIMIENTO Y LIMPIEZA ANEJOS BOBADILLA, B.ESTACION, CAÑADA PAREJA, ETC	P2900000G EXCMA. DIPUTACION PROVINCIAL DE MALAGA	04 URBANISMO Y DESARROLLO 76100 OBRAS PFEA	0,09%	0 €	0 €	0 €	0 €
2014 2010022	ACONDICIONAMIENTO ENTORNO RECINTO FERIAL BOBADILLA ESTACION	Q2919012A SERVICIO PUBLICO EMPLEO ESTATAL	04 URBANISMO Y DESARROLLO 72004	0,42%	0 €	0 €	0 €	0 €
2014 2010022	ACONDICIONAMIENTO ENTORNO RECINTO FERIAL BOBADILLA ESTACION	P2900000G EXCMA. DIPUTACION PROVINCIAL DE MALAGA	04 URBANISMO Y DESARROLLO 76100 OBRAS PFEA	0,21%	0 €	0 €	0 €	0 €
2014 2010022	ACONDICIONAMIENTO ENTORNO RECINTO FERIAL BOBADILLA ESTACION	PMS PATIMONIO MUNICIPAL DEL SUELO	04 URBANISMO Y DESARROLLO 61903	0,37%	0 €	0 €	0 €	0 €

EXPEDIENTE:: 2018INTERV000001
Fecha: 22/02/2018
Hora: 00:00
Und. reg:REGISTRO GENERAL

FIRMANTE - FECHA
FRANCISCO DE PAULA DIAZ ARGUELLES-INTERVENTOR - 19/09/2018
serialNumber=S2833002E,CN=Sello de tiempo TS@ - @firma,OU=Secretaría General de Administración Digital,O=Secretaría de Estado de Función Pública,C=ES - 19/09/2018 11:20:00

La autenticidad de este documento se puede comprobar con el código 07E2000A02D000G2B7W5R8N2C2 en la web del Ayto. Antequera

DESVIACIONES DE FINANCIACIÓN POR AGENTE

CÓDIGO PROYECTO	DESCRIPCIÓN	AGENTE FINANCIADOR		COEFICIENTE DE FINANCIACIÓN	DESVIACIONES DEL EJERCICIO		DESVIACIONES ACUMULADAS	
		TERCERO	APLICACIÓN PRESUPUESTARIA		POSITIVAS	NEGATIVAS	POSITIVAS	NEGATIVAS
2014 2010023	RENOVACION ACERAO C/JUAN CRLOS I Y PAVIMENTACION PZA.IGLESIA CARTAOJAL	Q2919012A SERVICIO PUBLICO EMPLEO ESTATAL	04 MANTENIMIENTO, OBRAS, 72100 DEL SERVICIO PÚBLICO DE	-0,02%	0 €	1.734,31€	0 €	0 €
2014 2010023	RENOVACION ACERAO C/JUAN CRLOS I Y PAVIMENTACION PZA.IGLESIA CARTAOJAL	Q2919012A SERVICIO PUBLICO EMPLEO ESTATAL	04 URBANISMO Y DESARROLLO 72004	0,54%	0 €	0 €	0 €	0 €
2014 2010023	RENOVACION ACERAO C/JUAN CRLOS I Y PAVIMENTACION PZA.IGLESIA CARTAOJAL	P2900000G EXCMA. DIPUTACION PROVINCIAL DE MALAGA	04 URBANISMO Y DESARROLLO 76100 OBRAS PFEA	0,27%	0 €	0 €	0 €	0 €
2014 2010023	RENOVACION ACERAO C/JUAN CRLOS I Y PAVIMENTACION PZA.IGLESIA CARTAOJAL	PMS PATIMONIO MUNICIPAL DEL SUELO	04 URBANISMO Y DESARROLLO 61903	0,35%	0 €	0 €	0 €	0 €
2014 2010024	ELIMINACION DE BARRERAS ARQUITECTONICAS EN VIALES MUNICIPALES	PMS PATIMONIO MUNICIPAL DEL SUELO	04 URBANISMO Y DESARROLLO 61903	0,14%	0 €	0 €	0 €	0 €
2014 2010024	ELIMINACION DE BARRERAS ARQUITECTONICAS EN VIALES MUNICIPALES	Q2919012A SERVICIO PUBLICO EMPLEO ESTATAL	04 URBANISMO Y DESARROLLO 72004	0,62%	0 €	0 €	0 €	0 €
2014 2010024	ELIMINACION DE BARRERAS ARQUITECTONICAS EN VIALES MUNICIPALES	P2900000G EXCMA. DIPUTACION PROVINCIAL DE MALAGA	04 URBANISMO Y DESARROLLO 76100 OBRAS PFEA	0,31%	0 €	0 €	0 €	0 €

EXPEDIENTE:: 2018INTERV000001
Fecha: 22/02/2018
Hora: 00:00
Und. reg:REGISTRO GENERAL

FIRMANTE - FECHA
FRANCISCO DE PAULA DIAZ ARGUELLES-INTERVENTOR - 19/09/2018
serialNumber=S2833002E,CN=Sello de tiempo TS@ - @firma,OU=Secretaría General de Administración Digital,O=Secretaría de Estado de Función Pública,C=ES - 19/09/2018 11:20:00

La autenticidad de este documento se puede comprobar con el código 07E2000A02D000G2B7W5R8N2C2 en la web del Ayto. Antequera

DESVIACIONES DE FINANCIACIÓN POR AGENTE

CÓDIGO PROYECTO	DESCRIPCIÓN	AGENTE FINANCIADOR		COEFICIENTE DE FINANCIACIÓN	DESVIACIONES DEL EJERCICIO		DESVIACIONES ACUMULADAS	
		TERCERO	APLICACIÓN PRESUPUESTARIA		POSITIVAS	NEGATIVAS	POSITIVAS	NEGATIVAS
2014 2010025	ACONDICIONAMIENTO PATIO DE CABALLOS PLAZA DE TOROS	Q2919012A SERVICIO PUBLICO EMPLEO ESTATAL	04 MANTENIMIENTO, OBRAS, 72100 DEL SERVICIO PÚBLICO DE	0 %	0 €	342,09€	0 €	0 €
2014 2010025	ACONDICIONAMIENTO PATIO DE CABALLOS PLAZA DE TOROS	Q2919012A SERVICIO PUBLICO EMPLEO ESTATAL	04 URBANISMO Y DESARROLLO 72004	0,49%	0 €	0 €	0 €	0 €
2014 2010025	ACONDICIONAMIENTO PATIO DE CABALLOS PLAZA DE TOROS	P2900000G EXCMA. DIPUTACION PROVINCIAL DE MALAGA	04 URBANISMO Y DESARROLLO 76100 OBRAS PFEA	0,24%	0 €	0 €	0 €	0 €
2014 2010025	ACONDICIONAMIENTO PATIO DE CABALLOS PLAZA DE TOROS	PMS PATIMONIO MUNICIPAL DEL SUELO	04 URBANISMO Y DESARROLLO 393 INTERESES DE DEMORA	0,01%	0 €	0 €	0 €	0 €
2014 2010025	ACONDICIONAMIENTO PATIO DE CABALLOS PLAZA DE TOROS	PMS PATIMONIO MUNICIPAL DEL SUELO	04 URBANISMO Y DESARROLLO 61903	0,16%	0 €	0 €	0 €	0 €
2014 2010026	MEJORA ACCESIBILIDAD ENTORNO PLAZA PORTICHUELO	Q2919012A SERVICIO PUBLICO EMPLEO ESTATAL	04 URBANISMO Y DESARROLLO 72004	0,49%	0 €	0 €	0 €	0 €
2014 2010026	MEJORA ACCESIBILIDAD ENTORNO PLAZA PORTICHUELO	P2900000G EXCMA. DIPUTACION PROVINCIAL DE MALAGA	04 URBANISMO Y DESARROLLO 76100 OBRAS PFEA	0,24%	0 €	0 €	0 €	0 €
2014 2010026	MEJORA ACCESIBILIDAD ENTORNO PLAZA PORTICHUELO	PMS PATIMONIO MUNICIPAL DEL SUELO	04 URBANISMO Y DESARROLLO 393 INTERESES DE DEMORA	0,01%	0 €	0 €	0 €	0 €
2014 2010026	MEJORA ACCESIBILIDAD ENTORNO PLAZA PORTICHUELO	PMS PATIMONIO MUNICIPAL DEL SUELO	04 URBANISMO Y DESARROLLO 61903	0,26%	0 €	0 €	0 €	0 €

EXPEDIENTE:: 2018INTERV000001
Fecha: 22/02/2018
Hora: 00:00
Und. reg:REGISTRO GENERAL

FIRMANTE - FECHA
FRANCISCO DE PAULA DIAZ ARGUELLES-INTERVENTOR - 19/09/2018
serialNumber=S2833002E,CN=Sello de tiempo TS@ - @firma,OU=Secretaría General de Administración Digital,O=Secretaría de Estado de Función Pública,C=ES - 19/09/2018 11:20:00

La autenticidad de este documento se puede comprobar con el código 07E2000A02D000G2B7W5R8N2C2 en la web del Ayto. Antequera

DESVIACIONES DE FINANCIACIÓN POR AGENTE

CÓDIGO PROYECTO	DESCRIPCIÓN	AGENTE FINANCIADOR		COEFICIENTE DE FINANCIACIÓN	DESVIACIONES DEL EJERCICIO		DESVIACIONES ACUMULADAS	
		TERCERO	APLICACIÓN PRESUPUESTARIA		POSITIVAS	NEGATIVAS	POSITIVAS	NEGATIVAS
2014 2010027	REMODELACION PLAZA PARA APERTURA DE PUERTA HISTORICA IGLESIA S. JUAN	VCOCHERAS INGRESOS VENTA DE COCHERAS C/ PICADERO	04 MANTENIMIENTO, OBRAS, 61901 VENTA COCHERAS	0,03%	0 €	0 €	0 €	0 €
2014 2010027	REMODELACION PLAZA PARA APERTURA DE PUERTA HISTORICA IGLESIA S. JUAN	Q2919012A SERVICIO PUBLICO EMPLEO ESTATAL	04 URBANISMO Y DESARROLLO 72004	0,44%	0 €	0 €	0 €	0 €
2014 2010027	REMODELACION PLAZA PARA APERTURA DE PUERTA HISTORICA IGLESIA S. JUAN	P2900000G EXCMA. DIPUTACION PROVINCIAL DE MALAGA	04 URBANISMO Y DESARROLLO 76100 OBRAS PFEA	0,22%	0 €	0 €	0 €	0 €
2014 2010027	REMODELACION PLAZA PARA APERTURA DE PUERTA HISTORICA IGLESIA S. JUAN	PMS PATIMONIO MUNICIPAL DEL SUELO	04 URBANISMO Y DESARROLLO 393 INTERESES DE DEMORA	0,01%	0 €	0 €	0 €	0 €
2014 2010027	REMODELACION PLAZA PARA APERTURA DE PUERTA HISTORICA IGLESIA S. JUAN	PMS PATIMONIO MUNICIPAL DEL SUELO	04 URBANISMO Y DESARROLLO 61903	0,20%	0 €	0 €	0 €	0 €
2014 2010027	REMODELACION PLAZA PARA APERTURA DE PUERTA HISTORICA IGLESIA S. JUAN	PMS PATIMONIO MUNICIPAL DEL SUELO	04 MANTENIMIENTO, OBRAS, 61904 VENTA INMUEBLES PMS	0,12%	0 €	0 €	0 €	0 €
2014 2010028	REURBANIZACION C/DONCELLAS BARRIO DE SAN PEDRO	Q2919012A SERVICIO PUBLICO EMPLEO ESTATAL	04 MANTENIMIENTO, OBRAS, 72100 DEL SERVICIO PÚBLICO DE	0 %	0 €	316,49€	0 €	0 €
2014 2010028	REURBANIZACION C/DONCELLAS BARRIO DE SAN PEDRO	Q2919012A SERVICIO PUBLICO EMPLEO ESTATAL	04 URBANISMO Y DESARROLLO 72004	0,40%	0 €	0 €	0 €	0 €

EXPEDIENTE:: 2018INTERV000001
Fecha: 22/02/2018
Hora: 00:00
Und. reg:REGISTRO GENERAL

FIRMANTE - FECHA
FRANCISCO DE PAULA DIAZ ARGUELLES-INTERVENTOR - 19/09/2018
serialNumber=S2833002E,CN=Sello de tiempo TS@ - @firma,OU=Secretaría General de Administración Digital,O=Secretaría de Estado de Función Pública,C=ES - 19/09/2018 11:20:00

La autenticidad de este documento se puede comprobar con el código 07E2000A02D000G2B7W5R8N2C2 en la web del Ayto. Antequera

DESVIACIONES DE FINANCIACIÓN POR AGENTE

CÓDIGO PROYECTO	DESCRIPCIÓN	AGENTE FINANCIADOR		COEFICIENTE DE FINANCIACIÓN	DESVIACIONES DEL EJERCICIO		DESVIACIONES ACUMULADAS	
		TERCERO	APLICACIÓN PRESUPUESTARIA		POSITIVAS	NEGATIVAS	POSITIVAS	NEGATIVAS
2014 2010028	REURBANIZACION C/DONCELLAS BARRIO DE SAN PEDRO	P2900000G EXCMA. DIPUTACION PROVINCIAL DE MALAGA	04 URBANISMO Y DESARROLLO 76100 OBRAS PFEA	0,20%	0 €	0 €	0 €	0 €
2014 2010028	REURBANIZACION C/DONCELLAS BARRIO DE SAN PEDRO	PMS PATIMONIO MUNICIPAL DEL SUELO	04 URBANISMO Y DESARROLLO 393 INTERESES DE DEMORA	0,01%	0 €	0 €	0 €	0 €
2014 2010028	REURBANIZACION C/DONCELLAS BARRIO DE SAN PEDRO	PMS PATIMONIO MUNICIPAL DEL SUELO	04 URBANISMO Y DESARROLLO 61903	0,21%	0 €	0 €	0 €	0 €
2014 2010029	AJARDINAMIENTO DE AREAS LIBRES EN ANTEQUERA	Q2919012A SERVICIO PUBLICO EMPLEO ESTATAL	04 URBANISMO Y DESARROLLO 72004	0,39%	0 €	0 €	0 €	0 €
2014 2010029	AJARDINAMIENTO DE AREAS LIBRES EN ANTEQUERA	P2900000G EXCMA. DIPUTACION PROVINCIAL DE MALAGA	04 URBANISMO Y DESARROLLO 76100 OBRAS PFEA	0,19%	0 €	0 €	0 €	0 €
2014 2010029	AJARDINAMIENTO DE AREAS LIBRES EN ANTEQUERA	PMS PATIMONIO MUNICIPAL DEL SUELO	04 URBANISMO Y DESARROLLO 393 INTERESES DE DEMORA	0,01%	0 €	0 €	0 €	0 €
2014 2010029	AJARDINAMIENTO DE AREAS LIBRES EN ANTEQUERA	PMS PATIMONIO MUNICIPAL DEL SUELO	04 URBANISMO Y DESARROLLO 61903	0,35%	0 €	0 €	0 €	0 €
2014 2010029	AJARDINAMIENTO DE AREAS LIBRES EN ANTEQUERA	PMS PATIMONIO MUNICIPAL DEL SUELO	04 MANTENIMIENTO, OBRAS, 61904 VENTA INMUEBLES PMS	0,30%	0 €	0 €	0 €	0 €
2014 2010030	REURBANIZACION C/EMPEDRADA EN EL BARRIO DE SAN MIGUEL	Q2919012A SERVICIO PUBLICO EMPLEO ESTATAL	04 URBANISMO Y DESARROLLO 72004	0,44%	0 €	4.002,58€	0 €	0 €
2014 2010030	REURBANIZACION C/EMPEDRADA EN EL BARRIO DE SAN MIGUEL	P2900000G EXCMA. DIPUTACION PROVINCIAL DE MALAGA	04 URBANISMO Y DESARROLLO 76100 OBRAS PFEA	0,34%	0 €	3.048,63€	0 €	0 €

EXPEDIENTE:: 2018INTERV000001
Fecha: 22/02/2018
Hora: 00:00
Und. reg:REGISTRO GENERAL

FIRMANTE - FECHA
FRANCISCO DE PAULA DIAZ ARGUELLES-INTERVENTOR - 19/09/2018
serialNumber=S2833002E,CN=Sello de tiempo TS@ - @firma,OU=Secretaría General de Administración Digital,O=Secretaría de Estado de Función Pública,C=ES - 19/09/2018 11:20:00

La autenticidad de este documento se puede comprobar con el código 07E2000A02D000G2B7W5R8N2C2 en la web del Ayto. Antequera

DESVIACIONES DE FINANCIACIÓN POR AGENTE

CÓDIGO PROYECTO	DESCRIPCIÓN	AGENTE FINANCIADOR		COEFICIENTE DE FINANCIACIÓN	DESVIACIONES DEL EJERCICIO		DESVIACIONES ACUMULADAS	
		TERCERO	APLICACIÓN PRESUPUESTARIA		POSITIVAS	NEGATIVAS	POSITIVAS	NEGATIVAS
2014 2010030	REURBANIZACION C/EMPEDRADA EN EL BARRIO DE SAN MIGUEL	PMS PATIMONIO MUNICIPAL DEL SUELO	04 URBANISMO Y DESARROLLO 61903	0,21%	0 €	1.903,21€	0 €	0 €
2014 2010030	REURBANIZACION C/EMPEDRADA EN EL BARRIO DE SAN MIGUEL	VCOCHERAS INGRESOS VENTA DE COCHERAS C/ PICADERO	04 URBANISMO Y DESARROLLO 61901 VENTA COCHERAS	0,03%	0 €	263,27€	0 €	0 €
2014 2010031	REPAVIMENTACION C/REY	Q2919012A SERVICIO PUBLICO EMPLEO ESTATAL	04 URBANISMO Y DESARROLLO 72004	0,52%	0 €	0 €	0 €	0 €
2014 2010031	REPAVIMENTACION C/REY	P2900000G EXCMA. DIPUTACION PROVINCIAL DE MALAGA	04 URBANISMO Y DESARROLLO 76100 OBRAS PFEA	0,26%	0 €	0 €	0 €	0 €
2014 2010031	REPAVIMENTACION C/REY	PMS PATIMONIO MUNICIPAL DEL SUELO	04 URBANISMO Y DESARROLLO 393 INTERESES DE DEMORA	0,01%	0 €	0 €	0 €	0 €
2014 2010031	REPAVIMENTACION C/REY	PMS PATIMONIO MUNICIPAL DEL SUELO	04 URBANISMO Y DESARROLLO 61903	0,28%	0 €	0 €	0 €	0 €
2014 2010032	ACONDICIONAMINETO TALLER CANTERIA Y CENTRO CRISTINAO BARRIO VALDEALANES	Q2919012A SERVICIO PUBLICO EMPLEO ESTATAL	04 URBANISMO Y DESARROLLO 72004	0,40%	0 €	0 €	0 €	0 €
2014 2010032	ACONDICIONAMINETO TALLER CANTERIA Y CENTRO CRISTINAO BARRIO VALDEALANES	P2900000G EXCMA. DIPUTACION PROVINCIAL DE MALAGA	04 URBANISMO Y DESARROLLO 76100 OBRAS PFEA	0,20%	0 €	0 €	0 €	0 €
2014 2010032	ACONDICIONAMINETO TALLER CANTERIA Y CENTRO CRISTINAO BARRIO VALDEALANES	PMS PATIMONIO MUNICIPAL DEL SUELO	04 URBANISMO Y DESARROLLO 393 INTERESES DE DEMORA	0,01%	0 €	0 €	0 €	0 €

EXPEDIENTE:: 2018INTERV000001
Fecha: 22/02/2018
Hora: 00:00
Und. reg:REGISTRO GENERAL

FIRMANTE - FECHA
FRANCISCO DE PAULA DIAZ ARGUELLES-INTERVENTOR - 19/09/2018
serialNumber=S2833002E,CN=Sello de tiempo TS@ - @firma,OU=Secretaría General de Administración Digital,O=Secretaría de Estado de Función Pública,C=ES - 19/09/2018 11:20:00

La autenticidad de este documento se puede comprobar con el código 07E2000A02D000G2B7W5R8N2C2 en la web del Ayto. Antequera

DESVIACIONES DE FINANCIACIÓN POR AGENTE

CÓDIGO PROYECTO	DESCRIPCIÓN	AGENTE FINANCIADOR		COEFICIENTE DE FINANCIACIÓN	DESVIACIONES DEL EJERCICIO		DESVIACIONES ACUMULADAS	
		TERCERO	APLICACIÓN PRESUPUESTARIA		POSITIVAS	NEGATIVAS	POSITIVAS	NEGATIVAS
2014 2010032	ACONDICIONAMINETO TALLER CANTERIA Y CENTRO CRISTINAO BARRIO VALDEALANES	PMS PATIMONIO MUNICIPAL DEL SUELO	04 URBANISMO Y DESARROLLO 61903	0,30%	0 €	0 €	0 €	0 €
2014 2010033	CREACION DE 12 PUESTOS EN MERCADO MUNICIPAL	Q2919012A SERVICIO PUBLICO EMPLEO ESTATAL	04 MANTENIMIENTO, OBRAS, 72100 DEL SERVICIO PÚBLICO DE	-0,01%	0 €	837,18€	0 €	0 €
2014 2010033	CREACION DE 12 PUESTOS EN MERCADO MUNICIPAL	Q2919012A SERVICIO PUBLICO EMPLEO ESTATAL	04 URBANISMO Y DESARROLLO 72004	0,54%	0 €	0 €	0 €	0 €
2014 2010033	CREACION DE 12 PUESTOS EN MERCADO MUNICIPAL	P2900000G EXCMA. DIPUTACION PROVINCIAL DE MALAGA	04 URBANISMO Y DESARROLLO 76100 OBRAS PFEA	0,27%	0 €	0 €	0 €	0 €
2014 2010033	CREACION DE 12 PUESTOS EN MERCADO MUNICIPAL	PMS PATIMONIO MUNICIPAL DEL SUELO	04 URBANISMO Y DESARROLLO 393 INTERESES DE DEMORA	0,13%	0 €	0 €	0 €	0 €
2014 2010033	CREACION DE 12 PUESTOS EN MERCADO MUNICIPAL	PMS PATIMONIO MUNICIPAL DEL SUELO	04 URBANISMO Y DESARROLLO 39911	0,07%	0 €	0 €	0 €	0 €
2014 2010033	CREACION DE 12 PUESTOS EN MERCADO MUNICIPAL	PMS PATIMONIO MUNICIPAL DEL SUELO	04 URBANISMO Y DESARROLLO 52100	0,06%	0 €	0 €	0 €	0 €
2014 2010033	CREACION DE 12 PUESTOS EN MERCADO MUNICIPAL	PMS PATIMONIO MUNICIPAL DEL SUELO	04 URBANISMO Y DESARROLLO 61903	0,16%	0 €	0 €	0 €	0 €
2015 0000025	SERVICIO MANTENIMIENTO Y LIMPIEZA ANEJOS NORTE ANTEQUERA	Q2919012A SERVICIO PUBLICO EMPLEO ESTATAL	04 MANTENIMIENTO, OBRAS, 72004 SUBV. OBRAS SERVICIO	0,89%	0 €	2.474,22€	1.087,99€	0 €
2015 0000025	SERVICIO MANTENIMIENTO Y LIMPIEZA ANEJOS NORTE ANTEQUERA	P2900000G EXCMA. DIPUTACION PROVINCIAL DE MALAGA	04 MANTENIMIENTO, OBRAS, 76100 OBRAS PFEA	-0,03%	0 €	790,43€	0 €	33,48€
2015 0000025	SERVICIO MANTENIMIENTO Y LIMPIEZA ANEJOS NORTE ANTEQUERA	P2900000G EXCMA. DIPUTACION PROVINCIAL DE MALAGA	04 MANTENIMIENTO, OBRAS, 76100 OBRAS PFEA	0,09%	0 €	245,22€	107,83€	0 €

EXPEDIENTE:: 2018INTERV000001
Fecha: 22/02/2018
Hora: 00:00
Und. reg:REGISTRO GENERAL

FIRMANTE - FECHA
FRANCISCO DE PAULA DIAZ ARGUELLES-INTERVENTOR - 19/09/2018
serialNumber=S2833002E,CN=Sello de tiempo TS@ - @firma,OU=Secretaría General de Administración Digital,O=Secretaría de Estado de Función Pública,C=ES - 19/09/2018 11:20:00

La autenticidad de este documento se puede comprobar con el código 07E2000A02D000G2B7W5R8N2C2 en la web del Ayto. Antequera

DESVIACIONES DE FINANCIACIÓN POR AGENTE

CÓDIGO PROYECTO	DESCRIPCIÓN	AGENTE FINANCIADOR		COEFICIENTE DE FINANCIACIÓN	DESVIACIONES DEL EJERCICIO		DESVIACIONES ACUMULADAS	
		TERCERO	APLICACIÓN PRESUPUESTARIA		POSITIVAS	NEGATIVAS	POSITIVAS	NEGATIVAS
2015 0000026	TRASERAS PATIO PLAZA DE TOROS	VCOCHERAS INGRESOS VENTA DE COCHERAS C/ PICADERO	04 MANTENIMIENTO, OBRAS, 61901 VENTA COCHERAS	0,91%	0 €	995,21€	3.728,23€	0 €
2015 0000027	SERVICIO MANTENIMINETO Y LIMPIEZA ANEJOS SUR	Q2919012A SERVICIO PUBLICO EMPLEO ESTATAL	04 MANTENIMIENTO, OBRAS, 72004 SUBV. OBRAS SERVICIO	0,89%	0 €	2.419,94€	693,38€	0 €
2015 0000027	SERVICIO MANTENIMINETO Y LIMPIEZA ANEJOS SUR	P2900000G EXCMA. DIPUTACION PROVINCIAL DE MALAGA	04 MANTENIMIENTO, OBRAS, 76100 OBRAS PFEA	0 %	0 €	132,95€	0 €	3,58€
2015 0000027	SERVICIO MANTENIMINETO Y LIMPIEZA ANEJOS SUR	P2900000G EXCMA. DIPUTACION PROVINCIAL DE MALAGA	04 MANTENIMIENTO, OBRAS, 76100 OBRAS PFEA	0,09%	0 €	239,84€	68,72€	0 €
2015 0000028	REURBANIZACION DE CALLE PLATO	Q2919012A SERVICIO PUBLICO EMPLEO ESTATAL	04 MANTENIMIENTO, OBRAS, 72004 SUBV. OBRAS SERVICIO	0,45%	0 €	49.685,46€	11.586,90€	0 €
2015 0000028	REURBANIZACION DE CALLE PLATO	PMS PATIMONIO MUNICIPAL DEL SUELO	04 MANTENIMIENTO, OBRAS, 61904 VENTA INMUEBLES PMS	0,32%	0 €	35.106,00€	8.186,92€	0 €
2015 0000028	REURBANIZACION DE CALLE PLATO	P2900000G EXCMA. DIPUTACION PROVINCIAL DE MALAGA	04 MANTENIMIENTO, OBRAS, 76100 OBRAS PFEA	0,23%	0 €	24.842,73€	5.793,45€	0 €
2015 0000029	AMPLIACION DE ACERADOS DE CALLE BELEN-BARRIO SANTIAGO	PMS PATIMONIO MUNICIPAL DEL SUELO	04 MANTENIMIENTO, OBRAS, 61904 VENTA INMUEBLES PMS	0,26%	0 €	28.314,94€	611,44€	0 €
2015 0000029	AMPLIACION DE ACERADOS DE CALLE BELEN-BARRIO SANTIAGO	Q2919012A SERVICIO PUBLICO EMPLEO ESTATAL	04 MANTENIMIENTO, OBRAS, 72004 SUBV. OBRAS SERVICIO	0,49%	0 €	53.144,10€	1.147,61€	0 €
2015 0000029	AMPLIACION DE ACERADOS DE CALLE BELEN-BARRIO SANTIAGO	P2900000G EXCMA. DIPUTACION PROVINCIAL DE MALAGA	04 MANTENIMIENTO, OBRAS, 76100 OBRAS PFEA	0,25%	0 €	26.572,05€	573,80€	0 €
2015 0000030	RENOVACION CUBIERTAS CEMENTERIO MUNICIPAL ANTEQUERA	Q2919012A SERVICIO PUBLICO EMPLEO ESTATAL	04 MANTENIMIENTO, OBRAS, 72004 SUBV. OBRAS SERVICIO	0,60%	0 €	27.258,75€	5.801,47€	0 €
2015 0000030	RENOVACION CUBIERTAS CEMENTERIO MUNICIPAL ANTEQUERA	P2900000G EXCMA. DIPUTACION PROVINCIAL DE MALAGA	04 MANTENIMIENTO, OBRAS, 76100 OBRAS PFEA	0,30%	0 €	13.629,37€	2.900,73€	0 €

EXPEDIENTE:: 2018INTERV000001
Fecha: 22/02/2018
Hora: 00:00
Und. reg:REGISTRO GENERAL

FIRMANTE - FECHA
FRANCISCO DE PAULA DIAZ ARGUELLES-INTERVENTOR - 19/09/2018
serialNumber=S2833002E,CN=Sello de tiempo TS@ - @firma,OU=Secretaría General de Administración Digital,O=Secretaría de Estado de Función Pública,C=ES - 19/09/2018 11:20:00

La autenticidad de este documento se puede comprobar con el código 07E2000A02D000G2B7W5R8N2C2 en la web del Ayto. Antequera

DESVIACIONES DE FINANCIACIÓN POR AGENTE

CÓDIGO PROYECTO	DESCRIPCIÓN	AGENTE FINANCIADOR		COEFICIENTE DE FINANCIACIÓN	DESVIACIONES DEL EJERCICIO		DESVIACIONES ACUMULADAS	
		TERCERO	APLICACIÓN PRESUPUESTARIA		POSITIVAS	NEGATIVAS	POSITIVAS	NEGATIVAS
2015 0000030	RENOVACION CUBIERTAS CEMENTERIO MUNICIPAL ANTEQUERA	PMS PATIMONIO MUNICIPAL DEL SUELO	04 MANTENIMIENTO, OBRAS, 61904 VENTA INMUEBLES PMS	0,11%	0 €	4.878,54€	1.038,30€	0 €
2015 0000031	RENOVACION ACERADOS C/NUEVA-CTA.VIENTO Y ELIMINACION BARRERAS ANTEQUERA	Q2919012A SERVICIO PUBLICO EMPLEO ESTATAL	04 MANTENIMIENTO, OBRAS, 72004 SUBV. OBRAS SERVICIO	0,48%	0 €	25.764,35€	4.135,73€	0 €
2015 0000031	RENOVACION ACERADOS C/NUEVA-CTA.VIENTO Y ELIMINACION BARRERAS ANTEQUERA	P2900000G EXCMA. DIPUTACION PROVINCIAL DE MALAGA	04 MANTENIMIENTO, OBRAS, 76100 OBRAS PFEA	0,24%	0 €	12.882,18€	2.067,86€	0 €
2015 0000031	RENOVACION ACERADOS C/NUEVA-CTA.VIENTO Y ELIMINACION BARRERAS ANTEQUERA	PMS PATIMONIO MUNICIPAL DEL SUELO	04 MANTENIMIENTO, OBRAS, 61904 VENTA INMUEBLES PMS	0,27%	0 €	14.517,96€	2.330,44€	0 €
2015 0000032	REURBANIZACION DE CALLE BARRERO	PMS PATIMONIO MUNICIPAL DEL SUELO	04 MANTENIMIENTO, OBRAS, 61904 VENTA INMUEBLES PMS	0,19%	0 €	15.946,53€	1.247,78€	0 €
2015 0000032	REURBANIZACION DE CALLE BARRERO	Q2919012A SERVICIO PUBLICO EMPLEO ESTATAL	04 MANTENIMIENTO, OBRAS, 72004 SUBV. OBRAS SERVICIO	0,45%	0 €	36.868,43€	2.884,85€	0 €
2015 0000032	REURBANIZACION DE CALLE BARRERO	P2900000G EXCMA. DIPUTACION PROVINCIAL DE MALAGA	04 MANTENIMIENTO, OBRAS, 76100 OBRAS PFEA	0,36%	0 €	29.309,03€	2.293,35€	0 €
2015 0000033	CREACION DE NUEVA PLAZA EN BOBADILLA	Q2919012A SERVICIO PUBLICO EMPLEO ESTATAL	04 MANTENIMIENTO, OBRAS, 72004 SUBV. OBRAS SERVICIO	0,57%	0 €	15.818,03€	371,68€	0 €
2015 0000033	CREACION DE NUEVA PLAZA EN BOBADILLA	P2900000G EXCMA. DIPUTACION PROVINCIAL DE MALAGA	04 MANTENIMIENTO, OBRAS, 76100 OBRAS PFEA	0,28%	0 €	7.909,01€	185,84€	0 €
2015 0000034	CONSTRUCCION ASEOS MERCADO MUNICIPAL DE ABASTOS	PMS PATIMONIO MUNICIPAL DEL SUELO	04 MANTENIMIENTO, OBRAS, 61904 VENTA INMUEBLES PMS	0,21%	0 €	24.644,69€	0 €	1.530,02€

EXPEDIENTE:: 2018INTERV000001
Fecha: 22/02/2018
Hora: 00:00
Und. reg:REGISTRO GENERAL

FIRMANTE - FECHA
FRANCISCO DE PAULA DIAZ ARGUELLES-INTERVENTOR - 19/09/2018
serialNumber=S2833002E,CN=Sello de tiempo TS@ - @firma,OU=Secretaría General de Administración Digital,O=Secretaría de Estado de Función Pública,C=ES - 19/09/2018 11:20:00

La autenticidad de este documento se puede comprobar con el código 07E2000A02D000G2B7W5R8N2C2 en la web del Ayto. Antequera

DESVIACIONES DE FINANCIACIÓN POR AGENTE

CÓDIGO PROYECTO	DESCRIPCIÓN	AGENTE FINANCIADOR		COEFICIENTE DE FINANCIACIÓN	DESVIACIONES DEL EJERCICIO		DESVIACIONES ACUMULADAS	
		TERCERO	APLICACIÓN PRESUPUESTARIA		POSITIVAS	NEGATIVAS	POSITIVAS	NEGATIVAS
2015 0000034	CONSTRUCCION ASEOS MERCADO MUNICIPAL DE ABASTOS	Q2919012A SERVICIO PUBLICO EMPLEO ESTATAL	04 MANTENIMIENTO, OBRAS, 72004 SUBV. OBRAS SERVICIO	0,52%	0 €	60.772,93€	0 €	3.772,98€
2015 0000034	CONSTRUCCION ASEOS MERCADO MUNICIPAL DE ABASTOS	P2900000G EXCMA. DIPUTACION PROVINCIAL DE MALAGA	04 MANTENIMIENTO, OBRAS, 76100 OBRAS PFEA	0,26%	0 €	30.386,47€	0 €	1.886,49€
2015 0000035	RECUPERACION FUENTE PUBLICA Y MEJORA ACERADOS CARTAOJAL	P2900000G EXCMA. DIPUTACION PROVINCIAL DE MALAGA	04 MANTENIMIENTO, OBRAS, 76100 OBRAS PFEA	0,29%	8.563,20€	0 €	0 €	966,72€
2015 0000035	RECUPERACION FUENTE PUBLICA Y MEJORA ACERADOS CARTAOJAL	Q2919012A SERVICIO PUBLICO EMPLEO ESTATAL	04 MANTENIMIENTO, OBRAS, 72004 SUBV. OBRAS SERVICIO	0,58%	0 €	4.318,50€	0 €	1.933,45€
2015 0000036	REPOSICION ACERADOS EN BOBADILLA ESTACION	Q2919012A SERVICIO PUBLICO EMPLEO ESTATAL	04 MANTENIMIENTO, OBRAS, 72004 SUBV. OBRAS SERVICIO	0,66%	0 €	1.304,97€	2.749,25€	0 €
2015 0000036	REPOSICION ACERADOS EN BOBADILLA ESTACION	P2900000G EXCMA. DIPUTACION PROVINCIAL DE MALAGA	04 MANTENIMIENTO, OBRAS, 76100 OBRAS PFEA	0,33%	0 €	652,49€	1.374,63€	0 €
2015 0000037	CREACION APARCAMIENTO VIGILADO ENTORNO MERCADO ABASTOS	PMS PATIMONIO MUNICIPAL DEL SUELO	04 MANTENIMIENTO, OBRAS, 61903	0 %	0 €	0 €	0 €	0 €
2015 0000037	CREACION APARCAMIENTO VIGILADO ENTORNO MERCADO ABASTOS	PMS PATIMONIO MUNICIPAL DEL SUELO	04 MANTENIMIENTO, OBRAS, 61904 VENTA INMUEBLES PMS	0 %	0 €	0 €	0 €	0 €
2015 0000037	CREACION APARCAMIENTO VIGILADO ENTORNO MERCADO ABASTOS	Q2919012A SERVICIO PUBLICO EMPLEO ESTATAL	04 MANTENIMIENTO, OBRAS, 72004 SUBV. OBRAS SERVICIO	0,55%	0 €	13.031,21€	0 €	0 €
2015 0000037	CREACION APARCAMIENTO VIGILADO ENTORNO MERCADO ABASTOS	P2900000G EXCMA. DIPUTACION PROVINCIAL DE MALAGA	04 MANTENIMIENTO, OBRAS, 76100 OBRAS PFEA	0,28%	0 €	6.515,61€	0 €	0 €

EXPEDIENTE:: 2018INTERV000001
Fecha: 22/02/2018
Hora: 00:00
Und. reg:REGISTRO GENERAL

FIRMANTE - FECHA
FRANCISCO DE PAULA DIAZ ARGUELLES-INTERVENTOR - 19/09/2018
serialNumber=S2833002E,CN=Sello de tiempo TS@ - @firma,OU=Secretaría General de Administración Digital,O=Secretaría de Estado de Función Pública,C=ES - 19/09/2018 11:20:00

La autenticidad de este documento se puede comprobar con el código 07E2000A02D000G2B7W5R8N2C2 en la web del Ayto. Antequera

DESVIACIONES DE FINANCIACIÓN POR AGENTE

CÓDIGO PROYECTO	DESCRIPCIÓN	AGENTE FINANCIADOR		COEFICIENTE DE FINANCIACIÓN	DESVIACIONES DEL EJERCICIO		DESVIACIONES ACUMULADAS	
		TERCERO	APLICACIÓN PRESUPUESTARIA		POSITIVAS	NEGATIVAS	POSITIVAS	NEGATIVAS
2015 0000038	ACONDICONAMIENTO DE LOS JARDINES DE LA NEGRITA	VCOCHERAS INGRESOS VENTA DE COCHERAS C/ PICADERO	04 MANTENIMIENTO, OBRAS, 61901 VENTA COCHERAS	1,00%	0 €	663,46€	417,52€	0 €
2015 0000039	ADAPTACION PISCINA CARTAOJAL	PMS PATIMONIO MUNICIPAL DEL SUELO	04 MANTENIMIENTO, OBRAS, 61904 VENTA INMUEBLES PMS	0,93%	0 €	2.022,88€	1.915,08€	0 €
2015 0000040	MEJORA EQUIPAMIENTO PISTA DEPORTIVA EN LA JOYA	PMS PATIMONIO MUNICIPAL DEL SUELO	04 MANTENIMIENTO, OBRAS, 61904 VENTA INMUEBLES PMS	1,00%	0 €	2.083,46€	0 €	0 €
2015 0000041	PLATAFORMA ATIENDEQ	VCOCHERAS INGRESOS VENTA DE COCHERAS C/ PICADERO	04 MANTENIMIENTO, OBRAS, 61901 VENTA COCHERAS	1,00%	0 €	5.285,28€	0 €	0 €
2015 0000042	SMART COSTA DEL SOL	VCOCHERAS INGRESOS VENTA DE COCHERAS C/ PICADERO	04 MANTENIMIENTO, OBRAS, 61901 VENTA COCHERAS	1,00%	0 €	0 €	0 €	0 €
2015 0000043	OBRAS ADICIONAL ACONDICIONAMIENTO PUESTOS MERCADO	PMS PATIMONIO MUNICIPAL DEL SUELO	04 MANTENIMIENTO, OBRAS, 61904 VENTA INMUEBLES PMS	1,00%	0 €	0 €	3.387,24€	0 €
2015 0000044	REFORMA PATIO CLAUSTRAL Y ZAGUAN EDIFICIO SAN JUAN DE DIOS	PMS PATIMONIO MUNICIPAL DEL SUELO	04 MANTENIMIENTO, OBRAS, 61904 VENTA INMUEBLES PMS	1,00%	0 €	59.433,91€	566,09€	0 €
2015 0000048	PROGRAMA AYUDA A LA CONTRATACION 2015	S4111001F JUNTA DE ANDALUCIA	06 FAMILIA, PROGRAMAS 45081 PROGRAMA EXTRAORDINARIO	1,00%	0 €	125.522,92€	0 €	562,90€
2015 0000049	APORTACION A AGUAS DEL TORCAL REHABILITACION VVDA C/LA VEGA	PMS PATIMONIO MUNICIPAL DEL SUELO	04 MANTENIMIENTO, OBRAS, 61904 VENTA INMUEBLES PMS	0 %	0 €	0 €	50.000,00€	0 €
2015 1030004	TRANSFORMACION INFRAVIVIENDA 2009	S4111001F JUNTA DE ANDALUCIA	10 URBANISMO, 75080 OTRAS TRASNFERENCIAS DE	1,04%	0 €	0 €	0 €	0 €
2015 1030009	MEJORA Y CONSTRUCCION PARQUES INFANTILES BARRIOS Y ANEJOS	PMS PATIMONIO MUNICIPAL DEL SUELO	04 MANTENIMIENTO, OBRAS, 61904 VENTA INMUEBLES PMS	0,36%	0 €	18.421,93€	0 €	0 €

EXPEDIENTE:: 2018INTERV000001
Fecha: 22/02/2018
Hora: 00:00
Und. reg:REGISTRO GENERAL

FIRMANTE - FECHA
FRANCISCO DE PAULA DIAZ ARGUELLES-INTERVENTOR - 19/09/2018
serialNumber=S2833002E,CN=Sello de tiempo TS@ - @firma,OU=Secretaría General de Administración Digital,O=Secretaría de Estado de Función Pública,C=ES - 19/09/2018 11:20:00

La autenticidad de este documento se puede comprobar con el código 07E2000A02D000G2B7W5R8N2C2 en la web del Ayto. Antequera

DESVIACIONES DE FINANCIACIÓN POR AGENTE

CÓDIGO PROYECTO	DESCRIPCIÓN	AGENTE FINANCIADOR		COEFICIENTE DE FINANCIACIÓN	DESVIACIONES DEL EJERCICIO		DESVIACIONES ACUMULADAS	
		TERCERO	APLICACIÓN PRESUPUESTARIA		POSITIVAS	NEGATIVAS	POSITIVAS	NEGATIVAS
2015 1030010	INVERSIONES EN JARDINERIA	PMS PATIMONIO MUNICIPAL DEL SUELO	04 MANTENIMIENTO, OBRAS, 61901 VENTA COCHERAS	0 %	0 €	0 €	0 €	0 €
2015 1030010	INVERSIONES EN JARDINERIA	PMS PATIMONIO MUNICIPAL DEL SUELO	04 MANTENIMIENTO, OBRAS, 61904 VENTA INMUEBLES PMS	0,60%	0 €	0 €	0 €	0 €
2015 1030011	REHABILITACION AUTONMICA DE VIVIENDA 2009	S4111001F JUNTA DE ANDALUCIA	10 URBANISMO, 75083 SUBV. REHABILITACION	-0,13%	0 €	5.375,51€	0 €	2.721,78€
2015 1030011	REHABILITACION AUTONMICA DE VIVIENDA 2009	S4111001F JUNTA DE ANDALUCIA	10 URBANISMO, 75083 SUBV. REHABILITACION	1,00%	0 €	19.711,10€	20.216,50€	0 €
2015 2030002	CONSTRUCCION GUARDERIA INFANTIL CARTAOJAL	S4111001F JUNTA DE ANDALUCIA	04 MANTENIMIENTO, OBRAS, 75080 OTRAS TRASNFERENCIAS DE	1,00%	0 €	265.657,35€	0 €	0 €
2016 0000001	PLAN DE EMPLEO MEJORA DE ASFALTO (PIFS-VPO 18/15)	P2900000G EXCMA. DIPUTACION PROVINCIAL DE MALAGA	04 MANTENIMIENTO, OBRAS, 76109 SUB.DIPUTACION PLAN	1,00%	0 €	0 €	0 €	0 €
2016 0000002	REURBANIZACION C/LUCENA. TRAMO CRUZ BLANCA-CALLE SAN JOSE (PIFS-VPO 17/15)	P2900000G EXCMA. DIPUTACION PROVINCIAL DE MALAGA	04 MANTENIMIENTO, OBRAS, 76106 REURBANIZACION C/LUCENA	1,00%	0 €	0 €	0 €	0 €
2016 0000003	RENOVACION S. FIRMES CAMINO CARTAOJAL-VVA ALGAIDAS (PIFS-CVO 1/15)	P2900000G EXCMA. DIPUTACION PROVINCIAL DE MALAGA	04 MANTENIMIENTO, OBRAS, 76108 SUB.DIPUTACION PLAN	1,00%	60.606,04€	0 €	60.606,04€	0 €
2016 0000004	ESTUDIO INTERVENCION PLAN PARCIAL ZONA DOLMENES	VCOCHERAS INGRESOS VENTA DE COCHERAS C/ PICADERO	04 MANTENIMIENTO, OBRAS, 61902 VENTA INMUEBLES	0,61%	0 €	0 €	0 €	0 €
2016 0000005	EJECUCION SUBSIDIARIA EN CUESTA REAL NUM. 8	VCOCHERAS INGRESOS VENTA DE COCHERAS C/ PICADERO	04 MANTENIMIENTO, OBRAS, 61902 VENTA INMUEBLES	1,00%	1.385,47€	0 €	1.385,47€	0 €

EXPEDIENTE:: 2018INTERV000001
Fecha: 22/02/2018
Hora: 00:00
Und. reg:REGISTRO GENERAL

FIRMANTE - FECHA
FRANCISCO DE PAULA DIAZ ARGUELLES-INTERVENTOR - 19/09/2018
serialNumber=S2833002E,CN=Sello de tiempo TS@ - @firma,OU=Secretaría General de Administración Digital,O=Secretaría de Estado de Función Pública,C=ES - 19/09/2018 11:20:00

La autenticidad de este documento se puede comprobar con el código 07E2000A02D000G2B7W5R8N2C2 en la web del Ayto. Antequera

DESVIACIONES DE FINANCIACIÓN POR AGENTE

CÓDIGO PROYECTO	DESCRIPCIÓN	AGENTE FINANCIADOR		COEFICIENTE DE FINANCIACIÓN	DESVIACIONES DEL EJERCICIO		DESVIACIONES ACUMULADAS	
		TERCERO	APLICACIÓN PRESUPUESTARIA		POSITIVAS	NEGATIVAS	POSITIVAS	NEGATIVAS
2016 0000006	MEJORA ACERADOS BARRIO GIRON	PMS PATIMONIO MUNICIPAL DEL SUELO	04 MANTENIMIENTO, OBRAS, 603 PATRIMONIO PÚBLICO DEL	0 %	0 €	0 €	0 €	0 €
2016 0000007	PISTAS DEPORTIVAS	PMS PATIMONIO MUNICIPAL DEL SUELO	04 MANTENIMIENTO, OBRAS, 603 PATRIMONIO PÚBLICO DEL	0,87%	0 €	0 €	0 €	0 €
2016 0000008	PLAN EMPLEO PARA REHABILITACION DE VIVIENDA	PMS PATIMONIO MUNICIPAL DEL SUELO	04 MANTENIMIENTO, OBRAS, 603 PATRIMONIO PÚBLICO DEL	0,18%	22.524,07€	0 €	22.524,07€	0 €
2016 0000009	MEJORA ACERADO BADA. LOS DOLMENES	PMS PATIMONIO MUNICIPAL DEL SUELO	04 MANTENIMIENTO, OBRAS, 603 PATRIMONIO PÚBLICO DEL	0 %	0 €	0 €	0 €	0 €
2016 0000010	MEJORA PASARELAS FUENTES	PMS PATIMONIO MUNICIPAL DEL SUELO	04 MANTENIMIENTO, OBRAS, 603 PATRIMONIO PÚBLICO DEL	0,64%	0 €	0 €	0 €	0 €
2016 0000011	SERVICIO MANTENIMIENTO Y LIMPIEZA ANEJOS NORTE-JORNALES	Q2919012A SERVICIO PUBLICO EMPLEO ESTATAL	04 MANTENIMIENTO, OBRAS, 72100 DEL SERVICIO PÚBLICO DE	0,98%	257,14€	0 €	257,14€	0 €
2016 0000012	SERVICIO MANTENIMIENTO Y LIMPIEZA ANEJOS NORTE-MATERIALES	P2900000G EXCMA. DIPUTACION PROVINCIAL DE MALAGA	04 MANTENIMIENTO, OBRAS, 76100 OBRAS PFEA	1,00%	830,10€	0 €	830,10€	0 €
2016 0000013	SERVICIO MANTENIMIENTO Y LIMPIEZA ANEJOS SUR-JORNALES	Q2919012A SERVICIO PUBLICO EMPLEO ESTATAL	04 MANTENIMIENTO, OBRAS, 72100 DEL SERVICIO PÚBLICO DE	0,98%	1.514,48€	0 €	1.514,48€	0 €
2016 0000014	SERVICIO MANTENIMIENTO Y LIMPIEZA ANEJOS SUR-MATERIALES	P2900000G EXCMA. DIPUTACION PROVINCIAL DE MALAGA	04 MANTENIMIENTO, OBRAS, 76100 OBRAS PFEA	1,00%	1.477,30€	0 €	1.477,30€	0 €
2016 0000015	REURBANIZACION CALLE MESONES-JORNALES	PMS PATIMONIO MUNICIPAL DEL SUELO	04 MANTENIMIENTO, OBRAS, 61904 VENTA INMUEBLES PMS	0,02%	1.208,65€	0 €	1.208,65€	0 €
2016 0000015	REURBANIZACION CALLE MESONES-JORNALES	Q2919012A SERVICIO PUBLICO EMPLEO ESTATAL	04 MANTENIMIENTO, OBRAS, 72100 DEL SERVICIO PÚBLICO DE	0,98%	50.541,05€	0 €	50.541,05€	0 €
2016 0000016	REURBANIZACION CALLE MESONES-MATERIALES	PMS PATIMONIO MUNICIPAL DEL SUELO	04 MANTENIMIENTO, OBRAS, 61904 VENTA INMUEBLES PMS	0,06%	1.459,04€	0 €	1.459,04€	0 €

EXPEDIENTE:: 2018INTERV000001
Fecha: 22/02/2018
Hora: 00:00
Und. reg:REGISTRO GENERAL

FIRMANTE - FECHA
FRANCISCO DE PAULA DIAZ ARGUELLES-INTERVENTOR - 19/09/2018
serialNumber=S2833002E,CN=Sello de tiempo TS@ - @firma,OU=Secretaría General de Administración Digital,O=Secretaría de Estado de Función Pública,C=ES - 19/09/2018 11:20:00

La autenticidad de este documento se puede comprobar con el código 07E2000A02D000G2B7W5R8N2C2 en la web del Ayto. Antequera

DESVIACIONES DE FINANCIACIÓN POR AGENTE

CÓDIGO PROYECTO	DESCRIPCIÓN	AGENTE FINANCIADOR		COEFICIENTE DE FINANCIACIÓN	DESVIACIONES DEL EJERCICIO		DESVIACIONES ACUMULADAS	
		TERCERO	APLICACIÓN PRESUPUESTARIA		POSITIVAS	NEGATIVAS	POSITIVAS	NEGATIVAS
2016 0000016	REURBANIZACION CALLE MESONES-MATERIALES	P2900000G EXCMA. DIPUTACION PROVINCIAL DE MALAGA	04 MANTENIMIENTO, OBRAS, 76100 OBRAS PFEA	0,94%	22.787,46€	0 €	22.787,46€	0 €
2016 0000017	PAVIMENTACION C/MERECILLAS 1ª FASE-JORNALES	PMS PATIMONIO MUNICIPAL DEL SUELO	04 MANTENIMIENTO, OBRAS, 61904 VENTA INMUEBLES PMS	0,02%	1.011,35€	0 €	1.011,35€	0 €
2016 0000017	PAVIMENTACION C/MERECILLAS 1ª FASE-JORNALES	Q2919012A SERVICIO PUBLICO EMPLEO ESTATAL	04 MANTENIMIENTO, OBRAS, 72100 DEL SERVICIO PÚBLICO DE	0,98%	42.290,92€	0 €	42.290,92€	0 €
2016 0000018	PAVIMENTACION C/MERECILLAS 1ª FASE-MATERIALES	P2900000G EXCMA. DIPUTACION PROVINCIAL DE MALAGA	04 MANTENIMIENTO, OBRAS, 76100 OBRAS PFEA	0,44%	19.906,52€	0 €	19.906,52€	0 €
2016 0000018	PAVIMENTACION C/MERECILLAS 1ª FASE-MATERIALES	PMS PATIMONIO MUNICIPAL DEL SUELO	04 MANTENIMIENTO, OBRAS, 61904 VENTA INMUEBLES PMS	0,56%	25.178,43€	0 €	25.178,43€	0 €
2016 0000019	TERMINACION MEJORA ACCESOS CAMINO CEMENTERIO ANTEQUERA-JORNALES	Q2919012A SERVICIO PUBLICO EMPLEO ESTATAL	04 MANTENIMIENTO, OBRAS, 72100 DEL SERVICIO PÚBLICO DE	0,98%	40.494,59€	0 €	40.494,59€	0 €
2016 0000019	TERMINACION MEJORA ACCESOS CAMINO CEMENTERIO ANTEQUERA-JORNALES	PMS PATIMONIO MUNICIPAL DEL SUELO	04 MANTENIMIENTO, OBRAS, 61904 VENTA INMUEBLES PMS	0,02%	968,57€	0 €	968,57€	0 €
2016 0000020	TERMINACION MEJORA ACCESOS CAMINO CEMENTERIO ANTEQUERA-MATERIALES	PMS PATIMONIO MUNICIPAL DEL SUELO	04 MANTENIMIENTO, OBRAS, 61904 VENTA INMUEBLES PMS	0,62%	53.444,12€	0 €	53.444,12€	0 €
2016 0000020	TERMINACION MEJORA ACCESOS CAMINO CEMENTERIO ANTEQUERA-MATERIALES	P2900000G EXCMA. DIPUTACION PROVINCIAL DE MALAGA	04 MANTENIMIENTO, OBRAS, 76100 OBRAS PFEA	0,38%	32.951,77€	0 €	32.951,77€	0 €

EXPEDIENTE:: 2018INTERV000001
Fecha: 22/02/2018
Hora: 00:00
Und. reg:REGISTRO GENERAL

FIRMANTE - FECHA
FRANCISCO DE PAULA DIAZ ARGUELLES-INTERVENTOR - 19/09/2018
serialNumber=S2833002E,CN=Sello de tiempo TS@ - @firma,OU=Secretaría General de Administración Digital,O=Secretaría de Estado de Función Pública,C=ES - 19/09/2018 11:20:00

La autenticidad de este documento se puede comprobar con el código 07E2000A02D000G2B7W5R8N2C2 en la web del Ayto. Antequera

DESVIACIONES DE FINANCIACIÓN POR AGENTE

CÓDIGO PROYECTO	DESCRIPCIÓN	AGENTE FINANCIADOR		COEFICIENTE DE FINANCIACIÓN	DESVIACIONES DEL EJERCICIO		DESVIACIONES ACUMULADAS	
		TERCERO	APLICACIÓN PRESUPUESTARIA		POSITIVAS	NEGATIVAS	POSITIVAS	NEGATIVAS
2016 0000021	AMPLIACION TRAVESIA PTO. DEL BARCO EJECUCION CUNETA TRANSITABLE-JORNALES	PMS PATIMONIO MUNICIPAL DEL SUELO	04 MANTENIMIENTO, OBRAS, 61904 VENTA INMUEBLES PMS	0,02%	34,01€	0 €	34,01€	0 €
2016 0000021	AMPLIACION TRAVESIA PTO. DEL BARCO EJECUCION CUNETA TRANSITABLE-JORNALES	Q2919012A SERVICIO PUBLICO EMPLEO ESTATAL	04 MANTENIMIENTO, OBRAS, 72100 DEL SERVICIO PÚBLICO DE	0,98%	1.422,33€	0 €	1.422,33€	0 €
2016 0000022	AMPLIACION TRAVESIA PTO. DEL BARCO EJECUCION CUNETA TRANSITABLE-MATERIALES	P2900000G EXCMA. DIPUTACION PROVINCIAL DE MALAGA	04 MANTENIMIENTO, OBRAS, 76100 OBRAS PFEA	0,45%	1.937,46€	0 €	1.937,46€	0 €
2016 0000022	AMPLIACION TRAVESIA PTO. DEL BARCO EJECUCION CUNETA TRANSITABLE-MATERIALES	PMS PATIMONIO MUNICIPAL DEL SUELO	04 MANTENIMIENTO, OBRAS, 61904 VENTA INMUEBLES PMS	0,55%	2.373,69€	0 €	2.373,69€	0 €
2016 0000023	ACERADO MARGEN DCHA.CTRA.CORDOBA, TRAMO RECINTO FERIAL-CTA.MIRAFLORES-JORNALES	Q2919012A SERVICIO PUBLICO EMPLEO ESTATAL	04 MANTENIMIENTO, OBRAS, 72100 DEL SERVICIO PÚBLICO DE	0,98%	41.090,61€	0 €	41.090,61€	0 €
2016 0000023	ACERADO MARGEN DCHA.CTRA.CORDOBA, TRAMO RECINTO FERIAL-CTA.MIRAFLORES-JORNALES	PMS PATIMONIO MUNICIPAL DEL SUELO	04 MANTENIMIENTO, OBRAS, 61904 VENTA INMUEBLES PMS	0,02%	982,65€	0 €	982,65€	0 €

EXPEDIENTE:: 2018INTERV000001
Fecha: 22/02/2018
Hora: 00:00
Und. reg:REGISTRO GENERAL

FIRMANTE - FECHA
FRANCISCO DE PAULA DIAZ ARGUELLES-INTERVENTOR - 19/09/2018
serialNumber=S2833002E,CN=Sello de tiempo TS@ - @firma,OU=Secretaría General de Administración Digital,O=Secretaría de Estado de Función Pública,C=ES - 19/09/2018 11:20:00

La autenticidad de este documento se puede comprobar con el código 07E2000A02D000G2B7W5R8N2C2 en la web del Ayto. Antequera

DESVIACIONES DE FINANCIACIÓN POR AGENTE

CÓDIGO PROYECTO	DESCRIPCIÓN	AGENTE FINANCIADOR		COEFICIENTE DE FINANCIACIÓN	DESVIACIONES DEL EJERCICIO		DESVIACIONES ACUMULADAS	
		TERCERO	APLICACIÓN PRESUPUESTARIA		POSITIVAS	NEGATIVAS	POSITIVAS	NEGATIVAS
2016 0000024	ACERADO MARGEN DCHA.CTRA.CORDOBA, TRAMO RECINTO FERIAL-CTA.MIRAFLORES-MATERIALES	PMS PATIMONIO MUNICIPAL DEL SUELO	04 MANTENIMIENTO, OBRAS, 61904 VENTA INMUEBLES PMS	0,56%	32.723,22€	0 €	32.723,22€	0 €
2016 0000024	ACERADO MARGEN DCHA.CTRA.CORDOBA, TRAMO RECINTO FERIAL-CTA.MIRAFLORES-MATERIALES	P2900000G EXCMA. DIPUTACION PROVINCIAL DE MALAGA	04 MANTENIMIENTO, OBRAS, 76100 OBRAS PFEA	0,44%	25.810,48€	0 €	25.810,48€	0 €
2016 0000025	REURBANIZACION C/ESPERANZA-BARRIO VERACRUZ 1ªFASE-JORNALES	PMS PATIMONIO MUNICIPAL DEL SUELO	04 MANTENIMIENTO, OBRAS, 61904 VENTA INMUEBLES PMS	0,02%	66,53€	0 €	66,53€	0 €
2016 0000025	REURBANIZACION C/ESPERANZA-BARRIO VERACRUZ 1ªFASE-JORNALES	Q2919012A SERVICIO PUBLICO EMPLEO ESTATAL	04 MANTENIMIENTO, OBRAS, 72100 DEL SERVICIO PÚBLICO DE	0,98%	2.782,13€	0 €	2.782,13€	0 €
2016 0000026	REURBANIZACION C/ESPERANZA-BARRIO VERACRUZ 1ªFASE-MATERIALES	PMS PATIMONIO MUNICIPAL DEL SUELO	04 MANTENIMIENTO, OBRAS, 61904 VENTA INMUEBLES PMS	0,59%	9.539,78€	0 €	9.539,78€	0 €
2016 0000026	REURBANIZACION C/ESPERANZA-BARRIO VERACRUZ 1ªFASE-MATERIALES	P2900000G EXCMA. DIPUTACION PROVINCIAL DE MALAGA	04 MANTENIMIENTO, OBRAS, 76100 OBRAS PFEA	0,82%	13.295,62€	0 €	13.295,62€	0 €
2016 0000027	CONSTRUCCION MIRADOR ARCO DE LOS GIGANTES-JORNALES	Q2919012A SERVICIO PUBLICO EMPLEO ESTATAL	04 MANTENIMIENTO, OBRAS, 72100 DEL SERVICIO PÚBLICO DE	0,98%	75.621,12€	0 €	75.621,12€	0 €

EXPEDIENTE:: 2018INTERV000001
Fecha: 22/02/2018
Hora: 00:00
Und. reg:REGISTRO GENERAL

FIRMANTE - FECHA
FRANCISCO DE PAULA DIAZ ARGUELLES-INTERVENTOR - 19/09/2018
serialNumber=S2833002E,CN=Sello de tiempo TS@ - @firma,OU=Secretaría General de Administración Digital,O=Secretaría de Estado de Función Pública,C=ES - 19/09/2018 11:20:00

La autenticidad de este documento se puede comprobar con el código 07E2000A02D000G2B7W5R8N2C2 en la web del Ayto. Antequera

DESVIACIONES DE FINANCIACIÓN POR AGENTE

CÓDIGO PROYECTO	DESCRIPCIÓN	AGENTE FINANCIADOR		COEFICIENTE DE FINANCIACIÓN	DESVIACIONES DEL EJERCICIO		DESVIACIONES ACUMULADAS	
		TERCERO	APLICACIÓN PRESUPUESTARIA		POSITIVAS	NEGATIVAS	POSITIVAS	NEGATIVAS
2016 0000027	CONSTRUCCION MIRADOR ARCO DE LOS GIGANTES-JORNALES	PMS PATIMONIO MUNICIPAL DEL SUELO	04 MANTENIMIENTO, OBRAS, 61904 VENTA INMUEBLES PMS	0 %	0 €	0 €	0 €	0 €
2016 0000028	CONSTRUCCION MIRADOR ARCO DE LOS GIGANTES-MATERIALES	P2900000G EXCMA. DIPUTACION PROVINCIAL DE MALAGA	04 MANTENIMIENTO, OBRAS, 76100 OBRAS PFEA	0,72%	38.057,23€	0 €	38.057,23€	0 €
2016 0000029	CONSTRUCCION ASEOS Y DEPENDENCIAS PARA MUSEO TAURINO 1ª FASE-JORNALES	PMS PATIMONIO MUNICIPAL DEL SUELO	04 MANTENIMIENTO, OBRAS, 61904 VENTA INMUEBLES PMS	0,02%	22,47€	0 €	22,47€	0 €
2016 0000029	CONSTRUCCION ASEOS Y DEPENDENCIAS PARA MUSEO TAURINO 1ª FASE-JORNALES	Q2919012A SERVICIO PUBLICO EMPLEO ESTATAL	04 MANTENIMIENTO, OBRAS, 72100 DEL SERVICIO PÚBLICO DE	0,98%	939,71€	0 €	939,71€	0 €
2016 0000030	CONSTRUCCION ASEOS Y DEPENDENCIAS PARA MUSEO TAURINO 1ª FASE-MATERIALES	PMS PATIMONIO MUNICIPAL DEL SUELO	04 MANTENIMIENTO, OBRAS, 61904 VENTA INMUEBLES PMS	0,38%	7.566,71€	0 €	7.566,71€	0 €
2016 0000030	CONSTRUCCION ASEOS Y DEPENDENCIAS PARA MUSEO TAURINO 1ª FASE-MATERIALES	P2900000G EXCMA. DIPUTACION PROVINCIAL DE MALAGA	04 MANTENIMIENTO, OBRAS, 76100 OBRAS PFEA	0,62%	12.182,35€	0 €	12.182,35€	0 €
2016 0000031	REURBANIZACION CALLE SILLA Y OTROS VIALES	PMS PATIMONIO MUNICIPAL DEL SUELO	04 MANTENIMIENTO, OBRAS, 603 PATRIMONIO PÚBLICO DEL	0,62%	25.000,00€	0 €	25.000,00€	0 €
2016 0000032	PLAN DE EMPLEO NACIMIENTO DE LA VILLA	VCOCHERAS INGRESOS VENTA DE COCHERAS C/ PICADERO	04 MANTENIMIENTO, OBRAS, 61902 VENTA INMUEBLES	0,09%	0 €	0 €	0 €	0 €
2016 0000033	PISTA PETANCA EN EL COMPLEJO EL MAULI	PMS PATIMONIO MUNICIPAL DEL SUELO	04 MANTENIMIENTO, OBRAS, 603 PATRIMONIO PÚBLICO DEL	1,00%	75.000,00€	0 €	75.000,00€	0 €

EXPEDIENTE:: 2018INTERV000001
Fecha: 22/02/2018
Hora: 00:00
Und. reg:REGISTRO GENERAL

FIRMANTE - FECHA
FRANCISCO DE PAULA DIAZ ARGUELLES-INTERVENTOR - 19/09/2018
serialNumber=S2833002E,CN=Sello de tiempo TS@ - @firma,OU=Secretaría General de Administración Digital,O=Secretaría de Estado de Función Pública,C=ES - 19/09/2018 11:20:00

La autenticidad de este documento se puede comprobar con el código 07E2000A02D000G2B7W5R8N2C2 en la web del Ayto. Antequera

DESVIACIONES DE FINANCIACIÓN POR AGENTE

CÓDIGO PROYECTO	DESCRIPCIÓN	AGENTE FINANCIADOR		COEFICIENTE DE FINANCIACIÓN	DESVIACIONES DEL EJERCICIO		DESVIACIONES ACUMULADAS	
		TERCERO	APLICACIÓN PRESUPUESTARIA		POSITIVAS	NEGATIVAS	POSITIVAS	NEGATIVAS
2016 0000034	ARRU BARRIO DE LA VERACRUZ ANTEQUERA	PMS PATIMONIO MUNICIPAL DEL SUELO	04 MANTENIMIENTO, OBRAS, 603 PATRIMONIO PÚBLICO DEL	1,00%	218.383,20€	0 €	218.383,20€	0 €
2016 0000035	SUBVENCION SUMINISTROS MINIMOS VITALES	S4111001F JUNTA DE ANDALUCIA	06 FAMILIA, PROGRAMAS 45082 PROGRAMA EXTRAORDINARIO	1,00%	5.599,98€	0 €	5.599,98€	0 €
2016 0000036	SUBVENCION PARA FORMACION 2016	Q9150007D INSTITUTO ANDALUZ DE ADMINISTRACION PUBLICA	01 REGIMEN INTERIOR Y 45100 SUBV.DE ORGANISMOS	1,00%	815,22€	0 €	815,22€	0 €
				TOTALES	980.646,77€	1.129.859,37€	1.251.794,40€	13.411,40€

EXPEDIENTE:: 2018INTERV000001
Fecha: 22/02/2018
Hora: 00:00
Und. reg:REGISTRO GENERAL

FIRMANTE - FECHA
FRANCISCO DE PAULA DIAZ ARGUELLES-INTERVENTOR - 19/09/2018
serialNumber=S2833002E,CN=Sello de tiempo TS@ - @firma,OU=Secretaría General de Administración Digital,O=Secretaría de Estado de Función Pública,C=ES - 19/09/2018 11:20:00

La autenticidad de este documento se puede comprobar con el código 07E2000A02D000G2B7W5R8N2C2 en la web del Ayto. Antequera

ESTADO DEL REMANENTE DE TESORERÍA

Nº DE CUENTAS	COMPONENTES	2016		2015	
57,556	1. (+) Fondos líquidos.....		8.231.542,56€		7.354.349,66€
	2. (+) Derechos pendientes de cobro.....		18.049.692,14€		15.392.587,21€
430	- (+) del Presupuesto corriente.....	6.433.469,50€		4.635.457,18€	
431	- (+) de Presupuesto cerrodo.....	10.319.197,12€		9.619.693,70€	
257,258,270,275,440, 442,449,456,470,471, 472,537,538,550,565, 566	- (+) de operaciones no presupuestarias.....	1.297.025,52€		1.137.436,33€	
	3. (-) Obligaciones pendientes de pago.....		6.731.518,50€		5.942.431,65€
400	- (+) del Presupuesto corriente.....	2.429.416,19€		2.008.359,88€	
401	- (+) de Presupuesto cerrodo.....	1.636.255,56€		1.056.975,13€	
165,166,180,185,410, 414,419,453,456,475, 476,477,502,515,516, 521,550,560,561	- (+) de operaciones no presupuestarias.....	2.665.846,75€		2.877.096,64€	
	4. (+) Partidas pendientes de aplicación.....		-1.038.883,06€		-1.713.742,51€
554, 559	- (-) cobros realizados pendienes de aplicación definitiva.	1.309.258,23€		2.118.880,30€	
555,5581,5585	- (+) pagos realizados pendientes de aplicación definitiva.	270.375,17€		405.137,79€	
	I. Remanente de tesorería total (1 + 2 - 3 + 4).....		18.510.833,14€		15.090.762,71€
2961,2962,2981,2982, 4900,4901,4902,4903, 5961,5962,5981,5982	II. Saldos de dudoso cobro.....		13.618.943,03€		10.328.425,70€
	III. Exceso de financiación afectada.....		1.251.794,40€		1.452.727,03€
	IV. Remanente de tesorería para gastos generales (I - II - III).....		3.640.095,71€		3.309.609,98€

Ejercicio 2016 **A140**

EXPEDIENTE:: 2018INTERV000001
Fecha: 22/02/2018
Hora: 00:00
Und. reg:REGISTRO GENERAL

FIRMANTE - FECHA
FRANCISCO DE PAULA DIAZ ARGUELLES-INTERVENTOR - 19/09/2018
serialNumber=S2833002E,CN=Sello de tiempo TS@ - @firma,OU=Secretaría General de Administración Digital,O=Secretaría de Estado de Función Pública,C=ES - 19/09/2018 11:20:00

La autenticidad de este documento se puede comprobar con el código 07E2000A02D000G2B7W5R8N2C2 en la web del Ayto. Antequera

AYUNTAMIENTO DE ANTEQUERA

Fecha: 20/03/2018

INDICADORES FINANCIEROS Y PATRIMONIALES

A) LIQUIDEZ INMEDIATA		B) LIQUIDEZ CORTO PLAZO		C) LIQUIDEZ GENERAL	
Fondos Líquidos (1)	8.231.588,29 €	Fondos Líquidos (1)	8.231.588,29 €	Activo Corriente (1)	14.832.193,16 €
Pasivo Corriente (2)	13.043.892,74 €	Der. Ptes. Cobro (2)	18.049.692,14 €	Pasivo Corriente (2)	13.043.892,74 €
Liquidez Inmediata (1/2)	0,63 €	Pasivo Corriente (3)	13.043.892,74 €	Liquidez General (1/2)	1,14 €
		Liq. Corto Plazo ((1+2)/3)	2,01 €		

D) ENDEUDAMIENTO POR HABITANTE		E) ENDEUDAMIENTO		F) RELACIÓN DE ENDEUDAMIENTO	
Pasivo Corriente (1)	13.043.892,74 €	Pasivo Corriente (1)	13.043.892,74 €	Pasivo Corriente (1)	13.043.892,74 €
Pasivo No Corriente (2)	18.051.923,61 €	Pasivo No Corriente (2)	18.051.923,61 €	Pasivo No Corriente (2)	18.051.923,61 €
Nº Habitantes (3)	41907	Patrimonio Neto (3)	179.416.347,43 €	Relación Endeud. (1/2)	0,72 €
Endeudamiento ((1+2)/3)	742,02 €	Endeudamiento ((1+2)/(1+2+3))	0,15 €		

G) CASH-FLOW		H) PMP ACREEDORES COMERCIALES		I) PERIODO MEDIO DE COBRO	
Pasivo No Corriente (1)	18.051.923,61 €	Número Días (1)	0,00 €	Número Días (1)	0,00 €
Flujos Netos Gestión (2)	5.562.997,59 €	Importe Pago (2)	0,00 €	Importe Cobro (2)	0,00 €
Pasivo Corriente (3)	13.043.892,74 €	PMP Acreedores (1/2)	0,00 €	Periodo Medio Cobro (1/2)	0,00 €
Cash-Flow ((1/2)+(3/2))	5,58 €				

J) RATIOS DE LA CUENTA DEL RESULTADO ECONÓMICO PATRIMONIAL					
J.1) ESTRUCTURA DE LOS INGRESOS		J.2) ESTRUCTURA DE LOS GASTOS		J.3) COBERTURA GASTOS CORRIENTES	
Ing. Ges. Ordin. (1)	40.693.213,09 €	Gas. Ges. Ordin. (1)	30.665.163,44 €	Gas. Ges. Ordin. (1)	30.665.163,44 €
Ing. Trib. Urban. / (1)	0,56 €	Gastos Personal /(1)	0,41 €	Ing. Ges. Ordin. (2)	40.693.213,09 €
Tran. Sub. Rec. / (1)	0,38 €	Tran. Sub. Conc. /(1)	0,28 €	Cob. Gas. Corr. (1/2)	0,75 €
Ven. Pres. Serv. /(1)	0,02 €	Aprovisionamientos /(1)	0,00 €		
Resto Ingresos /(1)	0,04 €	Resto Gastos /(1)	0,31 €		

EXPEDIENTE:: 2018INTERV000001
Fecha: 22/02/2018
Hora: 00:00
Und. reg:REGISTRO GENERAL

FIRMANTE - FECHA
FRANCISCO DE PAULA DIAZ ARGUELLES-INTERVENTOR - 19/09/2018
serialNumber=S2833002E,CN=Sello de tiempo TS@ - @firma,OU=Secretaría General de Administración Digital,O=Secretaría de Estado de Función Pública,C=ES - 19/09/2018 11:20:00

La autenticidad de este documento se puede comprobar con el código 07E2000A02D000G2B7W5R8N2C2 en la web del Ayto. Antequera

AYUNTAMIENTO DE ANTEQUERA

Fecha: 20/03/2018

INDICADORES PRESUPUESTARIOS

A) DEL PRESUPUESTO DE GASTOS CORRIENTE

A.1) EJECUCIÓN DEL PRESUPUESTO DE GASTOS		A.2) REALIZACIÓN DE PAGOS		A.3) GASTO POR HABITANTE	
Oblig. Recon. Netas (1)	37.743.006,34 €	Pagos Realizados (1)	35.313.590,15 €	Oblig. Recon. Netas (1)	37.743.006,34 €
Créditos Reconocidos (2)	44.418.307,23 €	Oblig. Recon. Netas (2)	37.743.006,34 €	Número Habitantes (2)	41907
Ejec. Ppto. Gastos (1/2)	0,85 €	Realización Pagos (1/2)	0,94 €	Gasto por Habitante (1/2)	900,64 €

A.4) INVERSIÓN POR HAVITANTE		A.5) ESFUERZO INVERSOR	
Oblig. Recon. Netas (1)	4.657.595,76 €	Oblig. Recon. Netas (1)	4.657.595,76 €
Número Habitantes (2)	41907	T. Oblig. Recon. Netas (2)	37.743.006,34 €
Inversión Habitante (1/2)	111,14 €	Esfuerzon Inversor (1/2)	0,12 €

B) DEL PRESUPUESTO DE INGRESOS CORRIENTE

B.1) EJECUCIÓN DEL PPTO. DE INGRESOS		B.2) REALIZACIÓN DE COBROS		B.3) AUTONOMÍA	
Derechos Rec. Netos (1)	42.302.254,74 €	Recaudación Neta (1)	35.868.785,24 €	Derechos Rec. Netos (1)	36.814.575,18 €
Prev. Definitivas (2)	44.418.307,23 €	Derechos Rec. Netos (2)	42.302.254,74 €	Tot. Der. Rec. Netos (2)	42.302.254,74 €
Ej. Ppto. Ingresos (1/2)	0,95 €	Realización Cobros (1/2)	0,85 €	Autonomía (1/2)	0,87 €

B.4) AUTONOMÍA FISCAL		B.5) SUPERÁVIT (Ó DÉFICIT) POR HABITANTE	
Derechos Rec. Netos (1)	23.745.286,93 €	Res. Pres. Ajustado (1)	6.772.352,36 €
Tot. Der. Rec. Netos (2)	42.302.254,74 €	Número Habitantes (2)	41907
Autonomía Fiscal (1/2)	0,56 €	Sup. Déf. Habitante (1/2)	161,60 €

C) DE PRESUPUESTOS CERRADOS

C.1) REALIZACIÓN DE PAGOS		C.2) REALIZACIÓN DE COBROS	
Pagos (1)	1.429.130,30 €	Cobros (1)	2.796.826,64 €
Saldo Inicial Oblig. (2)	3.065.385,86 €	Saldo Inicial Derechos (2)	13.358.296,90 €
Realización Pagos (1/2)	0,47 €	Realización Cobros (1/2)	0,21 €

EXPEDIENTE:: 2018INTERV000001
Fecha: 22/02/2018
Hora: 00:00
Und. reg:REGISTRO GENERAL

FIRMANTE - FECHA
FRANCISCO DE PAULA DIAZ ARGUELLES-INTERVENTOR - 19/09/2018
serialNumber=S2833002E,CN=Sello de tiempo TS@ - @firma,OU=Secretaría General de Administración Digital,O=Secretaría de Estado de Función Pública,C=ES - 19/09/2018 11:20:00

La autenticidad de este documento se puede comprobar con el código 07E2000A02D000G2B7W5R8N2C2 en la web del Ayto. Antequera

28.- Hechos posteriores al cierre

Con posterioridad a 31 de diciembre de 2016 se han recibido y registrado facturas de fecha correspondiente a 2015 o ejercicios anteriores por importe total de 470.342,61 €. Estas facturas no se recogen en las cuentas 411 "Acreedores por gastos devengados", ni 413 "Acreedores por operaciones pendientes de aplicar a presupuesto", de la contabilidad de 2016, ya que, por su fecha de recepción, se han tenido que registrar en la contabilidad de 2017 pese a que su devengo se ha producido en el ejercicio 2016 o anteriores. El detalle de estas facturas es el siguiente:

Nº Registro Fecha Registro Fecha Factura	Proveedor y concepto	Importe (€)
2017-66001432 09/05/17 20/04/11	FACTURA 1460019639 TRABAJOS OBRAS SEMAFORIZACIÓN ANTEQUERA, CRUCE SAN AGUSTIN-INFANTE-LUCENA	8.646,53
2017-66002241 19/06/17 03/06/13	S/FRA. NÚM: P0301YZ0219101 FECHA: 03/06/2013 - INFANTE DON FERNANDO, 70 -	989,06
2017-66002242 19/06/17 03/06/13	S/FRA. NÚM: P0301YZ0219102 FECHA: 03/06/2013 - INFANTE DON FERNANDO, 70 -	769,14
2017-66002243 19/06/17 03/06/13	S/FRA. NÚM: P0301YZ0219104 FECHA: 03/06/2013 - INFANTE DON FERNANDO, 70 -	462,96
2017-66002244 19/06/17 03/06/13	S/FRA. NÚM: P0301YZ0219105 FECHA: 03/06/2013 - INFANTE DON FERNANDO, 70 -	474,55
2017-66002245 19/06/17 03/06/13	S/FRA. NÚM: P0301YZ0219107 FECHA: 03/06/2013 - INFANTE DON FERNANDO, 70 -	477,30
2017-66002246 19/06/17 03/06/13	S/FRA. NÚM: P0301YZ0219111 FECHA: 03/06/2013 - INFANTE DON FERNANDO, 70 -	328,36
2017-66002247 19/06/17 03/06/13	S/FRA. NÚM: P0301YZ0219114 FECHA: 03/06/2013 - INFANTE DON FERNANDO, 70 -	317,34
2017-66002248 19/06/17 03/06/13	S/FRA. NÚM: P0301YZ0219118 FECHA: 03/06/2013 - INFANTE DON FERNANDO, 70 -	455,92
2017-66002249 19/06/17 03/06/13	S/FRA. NÚM: P0301YZ0219120 FECHA: 03/06/2013 - INFANTE DON FERNANDO, 70 -	527,34
2017-66002250 19/06/17 03/06/13	S/FRA. NÚM: P0301YZ0219123 FECHA: 03/06/2013 - INFANTE DON FERNANDO, 70 -	813,87
2017-66002251 19/06/17 03/06/13	S/FRA. NÚM: P0301YZ0219124 FECHA: 03/06/2013 - INFANTE DON FERNANDO, 70 -	1.249,71

La autenticidad de este documento se puede comprobar con el código 07E2000A02D000G2B7W5R8N2C2 en la web del Ayto. Antequera

FIRMANTE - FECHA
FRANCISCO DE PAULA DIAZ ARGUELLES-INTERVENTOR - 19/09/2018
serialNumber=S2833002E,CN=Sello de tiempo TS@ - @firma,OU=Secretaría General de Administración Digital,O=Secretaría de Estado de Función Pública,C=ES - 19/09/2018 11:20:00

EXPEDIENTE:: 2018INTERV000001
Fecha: 22/02/2018
Hora: 00:00
Und. reg:REGISTRO GENERAL

2017-66002252 19/06/17 03/06/13	S/FRA. NÚM: P0301YZ0219125 FECHA: 03/06/2013 - INFANTE DON FERNANDO, 70 -	1.856,16
2017-66002253 19/06/17 03/06/13	S/FRA. NÚM: P0301YZ0219126 FECHA: 03/06/2013 - INFANTE DON FERNANDO, 70 -	1.956,92
2017-66002254 19/06/17 03/06/13	S/FRA. NÚM: P0301YZ0219129 FECHA: 03/06/2013 - INFANTE DON FERNANDO, 70 -	1.248,48
2017-66002255 19/06/17 03/06/13	S/FRA. NÚM: P0301YZ0219131 FECHA: 03/06/2013 - INFANTE DON FERNANDO, 70 -	763,88
2017-66002256 19/06/17 03/06/13	S/FRA. NÚM: P0301YZ0219135 FECHA: 03/06/2013 - INFANTE DON FERNANDO, 70 -	469,40
2017-66002257 19/06/17 03/06/13	S/FRA. NÚM: P0301YZ0219138 FECHA: 03/06/2013 - INFANTE DON FERNANDO, 70 -	375,12
2017-66002258 19/06/17 03/06/13	S/FRA. NÚM: P0301YZ0219142 FECHA: 03/06/2013 - INFANTE DON FERNANDO, 70 -	409,62
2017-66002259 19/06/17 03/06/13	S/FRA. NÚM: P0301YZ0219147 FECHA: 03/06/2013 - INFANTE DON FERNANDO, 70 -	501,32
2017-66002260 19/06/17 03/06/13	S/FRA. NÚM: P0301YZ0219127 FECHA: 03/06/2013 - INFANTE DON FERNANDO, 70 -	1.560,33
2017-66002261 19/06/17 03/06/13	S/FRA. NÚM: P0301YZ0219151 FECHA: 03/06/2013 - INFANTE DON FERNANDO, 70 -	696,66
2017-66002262 19/06/17 03/06/13	S/FRA. NÚM: P0301YZ0219153 FECHA: 03/06/2013 - INFANTE DON FERNANDO, 70 -	1.245,14
2017-66002263 19/06/17 03/06/13	S/FRA. NÚM: P0301YZ0219156 FECHA: 03/06/2013 - INFANTE DON FERNANDO, 70 -	1.207,31
2017-66002264 19/06/17 03/06/13	S/FRA. NÚM: P0301YZ0219159 FECHA: 03/06/2013 - INFANTE DON FERNANDO, 70 -	1.498,39
2017-66002265 19/06/17 03/06/13	S/FRA. NÚM: P0301YZ0219160 FECHA: 03/06/2013 - INFANTE DON FERNANDO, 70 -	1.350,98
2017-66002136 16/06/17 21/08/13	S/FRA. NÚM: T8301Y00018466 FECHA: 21/08/2013 - INFANTE DON FERNANDO, 70 -	62,64
2017-66002137 16/06/17 21/08/13	S/FRA. NÚM: T8301Y00018467 FECHA: 21/08/2013 - INFANTE DON FERNANDO, 70 -	65,11

La autenticidad de este documento se puede comprobar con el código 07E2000A02D000G2B7W5R8N2C2 en la web del Ayto. Antequera

FIRMANTE - FECHA
FRANCISCO DE PAULA DIAZ ARGUELLES-INTERVENTOR - 19/09/2018
serialNumber=S2833002E,CN=Sello de tiempo TS@ - @firma,OU=Secretaría General de Administración Digital,O=Secretaría de Estado de Función Pública,C=ES - 19/09/2018 11:20:00

EXPEDIENTE:: 2018INTERV000001
Fecha: 22/02/2018
Hora: 00:00
Und. reg:REGISTRO GENERAL

2017-66002138 16/06/17 21/08/13	S/FRA. NÚM: T8301Y00018468 FECHA: 21/08/2013 - INFANTE DON FERNANDO, 70 -	62,08
2017-66002139 16/06/17 21/08/13	S/FRA. NÚM: T8301Y00018469 FECHA: 21/08/2013 - INFANTE DON FERNANDO, 70 -	508,94
2017-66002140 16/06/17 21/08/13	S/FRA. NÚM: T8301Y00018470 FECHA: 21/08/2013 - INFANTE DON FERNANDO, 70 -	642,67
2017-66002141 16/06/17 21/08/13	S/FRA. NÚM: T8301Y00018471 FECHA: 21/08/2013 - INFANTE DON FERNANDO, 70 -	7,72
2017-66002142 16/06/17 21/08/13	S/FRA. NÚM: T8301Y00018472 FECHA: 21/08/2013 - INFANTE DON FERNANDO, 70 -	329,76
2017-66002143 16/06/17 21/08/13	S/FRA. NÚM: T8301Y00018473 FECHA: 21/08/2013 - INFANTE DON FERNANDO, 70 -	344,08
2017-66002144 16/06/17 21/08/13	S/FRA. NÚM: T8301Y00018474 FECHA: 21/08/2013 - INFANTE DON FERNANDO, 70 -	278,19
2017-66002145 16/06/17 21/08/13	S/FRA. NÚM: T8301Y00018475 FECHA: 21/08/2013 - INFANTE DON FERNANDO, 70 -	236,85
2017-66002146 16/06/17 21/08/13	S/FRA. NÚM: T8301Y00018476 FECHA: 21/08/2013 - INFANTE DON FERNANDO, 70 -	238,29
2017-66002147 16/06/17 21/08/13	S/FRA. NÚM: T8301Y00018477 FECHA: 21/08/2013 - INFANTE DON FERNANDO, 70 -	294,52
2017-66002148 16/06/17 21/08/13	S/FRA. NÚM: T8301Y00018478 FECHA: 21/08/2013 - INFANTE DON FERNANDO, 70 -	359,11
2017-66002149 16/06/17 21/08/13	S/FRA. NÚM: T8301Y00018479 FECHA: 21/08/2013 - INFANTE DON FERNANDO, 70 -	569,10
2017-66002150 16/06/17 21/08/13	S/FRA. NÚM: T8301Y00018480 FECHA: 21/08/2013 - INFANTE DON FERNANDO, 70 -	474,71
2017-66002151 16/06/17 21/08/13	S/FRA. NÚM: T8301Y00018481 FECHA: 21/08/2013 - INFANTE DON FERNANDO, 70 -	729,96
2017-66002152 16/06/17 21/08/13	S/FRA. NÚM: T8303Y00000130 FECHA: 21/08/2013 - INFANTE DON FERNANDO, 70 -	578,00
2017-66004258 25/10/17 24/08/14	ALQUILER INMUEBLE DE C/ HERRESUELOS PARA EMMA, MES DE AGOSTO 2017	2.997,76

La autenticidad de este documento se puede comprobar con el código 07E2000A02D000G2B7W5R8N2C2 en la web del Ayto. Antequera

FIRMANTE - FECHA
FRANCISCO DE PAULA DIAZ ARGUELLES-INTERVENTOR - 19/09/2018
serialNumber=S2833002E,CN=Sello de tiempo TS@ - @firma,OU=Secretaría General de Administración Digital,O=Secretaría de Estado de Función Pública,C=ES - 19/09/2018 11:20:00

EXPEDIENTE:: 2018INTERV000001
Fecha: 22/02/2018
Hora: 00:00
Und. reg:REGISTRO GENERAL

2017-66000152 02/02/17 11/03/15	DERECHOS DE EXTENSIÓN DE SUMINISTRO NSMA 0943723 ALTOS DE SANTA CATALINA, EDIFIC. EDUCACIÓN ESPECIAL (FRA. REGISTRADA Y ANULADA INDEBIDAMENTE EN 2015)	1.450,62
2017-66004062 17/10/17 08/05/15	S/FRA. NÚM: J056 FECHA: 08/05/2015 Sesión de presentación de CLUB DE LECTURA de la biblioteca municipal de Antequera. Jueves 15 de Enero de 2015	1.143,45
2017-66004061 17/10/17 04/06/15	S/FRA. NÚM: J063 FECHA: 04/06/2015 CLUB DE LECTURA DIA DEL LIBRO. Animación y representación histórica	363,00
2017-66002004 12/06/17 31/07/15	S/FRA. NÚM: 145 FECHA: 31/07/2015 FACTURA SUMINISTRO 6622 AYUNTAMIENTO DE ANTEQUERA	4.281,79
2017-66001047 24/03/17 30/11/15	S/FRA. NÚM: 0712 FECHA: 30/11/2015	669,38
2017-66001940 06/06/17 30/11/15	S/FRA. NÚM: 00712 FECHA: 30/11/2015 ALARGADERA 25MTS 3X2.5MM	669,38
2017-66001426 09/05/17 17/12/15	FACTURA NUMERO S0717 PRESENTACIÓN TELEMÁTICA MODELO 202-3P	53,00
2017-66000235 08/02/17 01/01/16	S/FRA. NÚM: C089_0102833818_0099 FECHA: 01/01/2016 POLIZA: CA37975270 PRODUCTO: ACTECOL OBJETO: ACCIDEN F.EFECTO: 01-01-2016 F.VENCIMIENTO: 31-12-2016 DESCRIPCION: ACCID. PERSONALES	321,88
2017-66002457 06/07/17 01/01/16	S/FRA. NÚM: E631601000822 FECHA: 01/01/2016 SERVICIOS PRESTADOS SEGÚN CONTRATO CONEXION A CENTRAL DE ALARMAS - Total Cuota JAN/16-MAR/16- CR DEL VALLE S/N. BLQ. . ., . 29200 ANTEQUERA	165,93
2017-66000867 15/03/17 23/02/16	S/FRA. NÚM: FA064744 FECHA: 23/02/2016 ANTEQUERA CINEMA - CANTAREROS N§ 6, 29200 ANTEQUERA Facturacion - CP	142,77
2017-66001084 29/03/17 07/03/16	FACTURA TA5730146244 MOVISTAR INTERNET ANTEQUERA CINEMA S.A., 23/01/2016 A 20/02/2016	83,65
2017-66004625 10/11/17 15/03/16	FRA. 3491 SUSCRIPCIONES PUBLICACIONES CEMCI AÑO 2016 PARA ALCALDIA	120,00
2017-66001425 09/05/17 18/03/16	FACTURA NUMERO S0Z601Y0080284 ANTEQUERA CINEMA S.A. PERIODO 31/01/2016-29/02/2016	670,00
2017-66002430 04/07/17 01/04/16	S/FRA. NÚM: E631604000559 FECHA: 01/04/2016 SERVICIOS PRESTADOS SEGÚN CONTRATO CONEXION A CENTRAL DE ALARMAS -Total Cuota APR/16-JUN/16- CR DEL VALLE S/N. BLQ. . ., . 29200 ANTEQUERA	165,93
2017-66000865 15/03/17 27/04/16	S/FRA. NÚM: FA075584 FECHA: 27/04/2016 ANTEQUERA CINEMA - CANTAREROS N§ 6, 29200 ANTEQUERA Facturacion - CP	142,77

La autenticidad de este documento se puede comprobar con el código 07E2000A02D000G2B7W5R8N2C2 en la web del Ayto. Antequera

FIRMANTE - FECHA
FRANCISCO DE PAULA DIAZ ARGUELLES-INTERVENTOR - 19/09/2018
serialNumber=S2833002E,CN=Sello de tiempo TS@ - @firma,OU=Secretaría General de Administración Digital,O=Secretaría de Estado de Función Pública,C=ES - 19/09/2018 11:20:00

EXPEDIENTE:: 2018INTERV000001
Fecha: 22/02/2018
Hora: 00:00
Und. reg:REGISTRO GENERAL

2017-66000428 09/02/17 01/05/16	FACTURA 01/05/2016 CUOTA COMUNIDAD "CENTRO DE NEGOCIOS CADI" MES DE MAYO	69,00
2017-66002429 04/07/17 01/05/16	S/FRA. NÚM: E631605000698 FECHA: 01/05/2016 CUOTA SERVICIO INTRUSIÓN - CL ANTONIO GONZALEZ . 29250 CARTAOJAL	87,60
2017-66003314 23/08/17 20/05/16	JUSTIFICACION PAGO A JUSTIFICAR Nº 109 FRA MELANIE STRASBERG ACTUACION EN LA JOYA	799,99
2017-66000347 08/02/17 31/05/16	S/FRA. NÚM: 000805 FECHA: 31/05/2016 TUBO LATEZ PAPILLON REF. 19MM. ROLLO 50 MT. VENTA POR METROS	47,52
2017-66000429 09/02/17 01/06/16	FACTURA 01/06/2016 COMUNIDAD CENTRO DE NEGOCIOS CADI, MES DE JUNIO 16	69,00
2017-66002293 21/06/17 14/06/16	HONORARIOS DE JUICIO ORDINARIO Nº 669/2016 DEL JUZGADO DE PRIMERA INSTANCIA Nº 18 DE MALAGA	1.117,74
2017-66000636 08/03/17 25/06/16	FACTURA NUMERO 11-06/16 MERIENDA MAYORES Y DESAYUNO, FIESTA SAN JUAN EN LA HIGUERA	770,00
2017-66000376 08/02/17 30/06/16	S/FRA. NÚM: 001019 FECHA: 30/06/2016 MANGO M 8011-F 360MM DE MADERA BELLOTA	29,21
2017-66000430 09/02/17 01/07/16	FACTURA 01/07/2016 CUOTA COMUNIDAD CENTRO DE NEGOCIOS CADI MES DE JULIO	69,00
2017-66002455 06/07/17 01/07/16	S/FRA. NÚM: E631607000260 FECHA: 01/07/2016 ESTABLECEMOS CONTACTO CON EL CLIENTE EN CASO DE ALARMA CANCELADA - CR DEL VALLE S/N. BLQ. . ., . 29200 ANTEQUERA	165,93
2017-66002458 06/07/17 01/07/16	S/FRA. NÚM: E631607000261 FECHA: 01/07/2016 CUOTA SERVICIO INTRUSIÓN	87,60
2017-66003036 03/08/17 20/07/16	FRA. NUMERO 532 DESBROCE DE CUNETA CAMINO DE LOS ALMENDROS	60,50
2017-66000348 08/02/17 31/07/16	S/FRA. NÚM: 001200 FECHA: 31/07/2016 REDONDO LISO 16	11,63
2017-66000349 08/02/17 31/07/16	S/FRA. NÚM: 001351 FECHA: 31/07/2016 CINTA BALIZAMIENTO ROJA/BLANCA 80MMX200 MT	10,15
2017-66000431 09/02/17 01/08/16	FACTURA 01/08/2016 CUOTA COMUNIDAD CENTRO DE NEGOCIOS CADI, MES DE AGOSTO 16	69,00
2017-66000862 15/03/17 04/08/16	S/FRA. NÚM: FA098434 FECHA: 04/08/2016 ANTEQUERA CINEMA - CANTAREROS N§ 6, 29200 ANTEQUERA Facturacion - CP	142,77

La autenticidad de este documento se puede comprobar con el código 07E2000A02D000G2B7W5R8N2C2 en la web del Ayto. Antequera

FIRMANTE - FECHA
FRANCISCO DE PAULA DIAZ ARGUELLES-INTERVENTOR - 19/09/2018
serialNumber=S2833002E,CN=Sello de tiempo TS@ - @firma,OU=Secretaría General de Administración Digital,O=Secretaría de Estado de Función Pública,C=ES - 19/09/2018 11:20:00

EXPEDIENTE:: 2018INTERV000001
Fecha: 22/02/2018
Hora: 00:00
Und. reg:REGISTRO GENERAL

2017-66004396 03/11/17 25/08/16	S/FRA. NÚM: 302 FECHA: 25/08/2016 DEFENSA QUERELA POR PREVARICACIÓN, COHECHO, Y CONTRA EL PATRIMONIO ARTÍSTICO, RC PETICIONADA POR RC 989.610.26 €	9.680,00
2017-66000864 15/03/17 31/08/16	S/FRA. NÚM: FA102775 FECHA: 31/08/2016 ANTEQUERA CINEMA - CANTAREROS N§ 6, 29200 ANTEQUERA Facturacion - CP	142,77
2017-66000432 09/02/17 01/09/16	FACTURA 01/09/2016 CUOTA COMUNIDAD CENTRO DE NEGOCIOS CADI, MES DE SEPTIEMBRE	69,00
2017-66002427 04/07/17 01/09/16	S/FRA. NÚM: E631609000668 FECHA: 01/09/2016 CUOTA SERVICIO INTRUSIÓN-CL ANTONIO GONZALEZ . 29250 CARTAOJAL	87,60
2017-66001992 12/06/17 09/09/16	FACTURA NUMERO 09256 DIPTICOS TAMAÑO A-4 IMPRESOS A 1 TINTA Y PLEGADOS EN PAPEL CREMA XVIII CONCURSO REDACCION 2016	136,73
2017-66000143 01/02/17 18/09/16	FACTURA NUMERO 2 COMIDAS VOLUNTARIOS PROTECCION CIVIL VERBENA DEL VECINO DIA 18/09/2016	120,00
2017-66000556 13/02/17 19/09/16	S/FRA. NÚM: P1M601N1425343 FECHA: 19/09/2016 CUPS:ES0031103563289001PM - ANCHA 23 AYTO. CARTAOJAL;29250;ANTEQUERA;MALAGA;ESP; - 18/08/2016 - 16/09/2016	362,52
2017-66000038 20/01/17 27/09/16	FACTURA NUMERO 190 TRABAJOS VARIOS DE ARREGLOS EN COLEGIO LEON MOTTA	387,20
2017-66000377 08/02/17 30/09/16	S/FRA. NÚM: 001679 FECHA: 30/09/2016 CASCO INGENIERO BLANCO CON REGULADOR	31,01
2017-66001996 12/06/17 30/09/16	S/FRA. NÚM: 001680 FECHA: 30/09/2016 PASADOR WOLFPACK 318/200	500,13
2017-66000044 24/01/17 01/10/16	CUOTA COMUNIDAD MES DE OCTUBRE 16, APARCAMIENTOS C/ PICADERO 3, SOTANO 2, FACTURA NUMERO 1312	929,77
2017-66000045 24/01/17 01/10/16	FACTURA NUMERO 1313 CUOTA COMUNIDAD MES DE OCTUBRE 16 APARCAMIENTOS C/ PICADERO 3, SOTANO 3	568,48
2017-66000046 24/01/17 01/10/16	FACTURA NUMERO 14062 CUOTA COMUNIDAD LOCAL PLANTA BAJA DE C/ PICADERO 3, MES DE OCTUBRE 16	250,53
2017-66000433 09/02/17 01/10/16	FACTURA 01/10/2016 CUOTA COMUNIDAD CENTRO DE NEGOCIOS CADI, MES DE SEPTIEMBRE	69,00
2017-66000892 24/03/17 01/10/16	S/FRA. NÚM: E631610000852 FECHA: 01/10/2016 COMUNICACIONES MÓVILES/RADIO PRINCIPAL-INSTALACIÓN: CR DEL VALLE S/N	165,93
2017-66000156 03/02/17 06/10/16	FRA. NUMERO 15/16 ARREGLO VALLADO COLEGIO DE LA HIGUERA	242,00

La autenticidad de este documento se puede comprobar con el código 07E2000A02D000G2B7W5R8N2C2 en la web del Ayto. Antequera

FIRMANTE - FECHA
FRANCISCO DE PAULA DIAZ ARGUELLES-INTERVENTOR - 19/09/2018
serialNumber=S2833002E,CN=Sello de tiempo TS@ - @firma,OU=Secretaría General de Administración Digital,O=Secretaría de Estado de Función Pública,C=ES - 19/09/2018 11:20:00

EXPEDIENTE:: 2018INTERV000001
Fecha: 22/02/2018
Hora: 00:00
Und. reg:REGISTRO GENERAL

2017-66000157 03/02/17 20/10/16	FACTURA NUMERO 16/16 REPARACIÓN VALLADO EN PISTA DEPORTIVA DE LA HIGUERA	1.210,00
2017-66000243 08/02/17 31/10/16	S/FRA. NÚM: 1 FECHA: 31/10/2016 TUERCA-LATON.ESC-PEG-10-100	301,31
2017-66000379 08/02/17 31/10/16	S/FRA. NÚM: 001896 FECHA: 31/10/2016 PERINIO CON PALA 25X140X5	16,87
2017-66000380 08/02/17 31/10/16	S/FRA. NÚM: 001900 FECHA: 31/10/2016 UNION ENLACE RECTO POLIETILENO 20	14,76
2017-66000423 08/02/17 31/10/16	S/FRA. NÚM: 001899 FECHA: 31/10/2016 CERROJO PASADOR DORADO 38-50 MM.	12,43
2017-66000863 15/03/17 31/10/16	S/FRA. NÚM: FA111990 FECHA: 31/10/2016 ANTEQUERA CINEMA - CANTAREROS N§ 6, 29200 ANTEQUERA Facturacion - CP	142,77
2017-66002509 11/07/17 31/10/16	S/FRA. NÚM: 3155 FECHA: 31/10/2016 TRABAJOS REALIZADOS EN EL MES DE OCTUBRE	3.070,21
2017-66000434 09/02/17 01/11/16	FACTURA 01/11/2016 CUOTA COMUNIDAD CENTRO DE NEGOCIOS CADI MES DE NOVIEMBRE 16	69,00
2017-66000559 16/02/17 01/11/16	FACTURA 36/2016 ALQUILER LOCAL C/ PLATO 7, MES DE NOVIEMBRE 2016	1.131,44
2017-66002456 06/07/17 01/11/16	S/FRA. NÚM: E631611000699 FECHA: 01/11/2016 CUOTA SERVICIO INTRUSIÓN-CL ANTONIO GONZALEZ . 29250 CARTAOJAL	87,60
2017-66001530 11/05/17 04/11/16	S/FRA. NÚM: 0116271588 FECHA: 04/11/2016 Por la impartición de la Actividad Formativa "Primer Ciclo de Formación: Formación Inicial". OBRA: ACERADO MARGEN DERECHA CTRA DE CORDOBA. TRAMO RECINTO FERIAL	47,89
2017-66001531 11/05/17 04/11/16	S/FRA. NÚM: 0116271586 FECHA: 04/11/2016 Por la impartición de la Actividad Formativa "Primer Ciclo de Formación: Formación Inicial". OBRA: CONSTRUCCIÓN DE ASEOS Y DEPENDENCIAS PARA MUSEO TAURINO 1F.	95,78
2017-66001532 11/05/17 04/11/16	S/FRA. NÚM: 0116271575 FECHA: 04/11/2016 Por la impartición de la Actividad Formativa "Primer Ciclo de Formación: Formación Inicial". OBRA: REURBANIZACION DE CALLE ESPERANZA EN EL BARRIO DE VERACRUZ 1	191,56
2017-66001533 11/05/17 04/11/16	S/FRA. NÚM: 0116271585 FECHA: 04/11/2016 Por la impartición de la Actividad Formativa "Primer Ciclo de Formación: Formación Inicial". OBRA: REURBANIZACION DE CALLE MESONES 1F Del 03/11/2016 al 03/11/	47,89

La autenticidad de este documento se puede comprobar con el código 07E2000A02D000G2B7W5R8N2C2 en la web del Ayto. Antequera

FIRMANTE - FECHA
FRANCISCO DE PAULA DIAZ ARGUELLES-INTERVENTOR - 19/09/2018
serialNumber=S2833002E,CN=Sello de tiempo TS@ - @firma,OU=Secretaría General de Administración Digital,O=Secretaría de Estado de Función Pública,C=ES - 19/09/2018 11:20:00

EXPEDIENTE:: 2018INTERV000001
Fecha: 22/02/2018
Hora: 00:00
Und. reg:REGISTRO GENERAL

2017-66001534 11/05/17 04/11/16	S/FRA. NÚM: 0116271580 FECHA: 04/11/2016 Por la impartición de la Actividad Formativa "Primer Ciclo de Formación: Formación Inicial". OBRA: REURBANIZACIÓN DE CALLE ESPERANZA EN EL BARRIO DE VERACRUZ 1	95,78
2017-66001535 11/05/17 04/11/16	S/FRA. NÚM: 0116271584 FECHA: 04/11/2016 Por la impartición de la Actividad Formativa "Primer Ciclo de Formación: Formación Inicial". OBRA: REURBANIZACION DE CALLE MERECILLAS 1F Del 03/11/2016 al 03/	47,89
2017-66000317 08/02/17 07/11/16	S/FRA. NÚM: 001903 FECHA: 07/11/2016 TORNILLO DIN 7504-K 4.8Z19 P16	5,13
2017-66000325 08/02/17 15/11/16	S/FRA. NÚM: 080400271 FECHA: 15/11/2016 AYUNTAMIENTO DE ANTEQUERA	935,77
2017-66000326 08/02/17 15/11/16	S/FRA. NÚM: 080400269 FECHA: 15/11/2016 AYUNTAMIENTO DE ANTEQUERA	890,12
2017-66000327 08/02/17 15/11/16	S/FRA. NÚM: 080400273 FECHA: 15/11/2016 AYUNTAMIENTO DE ANTEQUERA	821,65
2017-66000328 08/02/17 15/11/16	S/FRA. NÚM: 080400272 FECHA: 15/11/2016 AYUNTAMIENTO DE ANTEQUERA	903,82
2017-66000329 08/02/17 15/11/16	S/FRA. NÚM: 080400276 FECHA: 15/11/2016 ASUNTOS SOCIALES	2.008,48
2017-66000330 08/02/17 15/11/16	S/FRA. NÚM: 080400274 FECHA: 15/11/2016 AYUNTAMIENTO DE ANTEQUERA	876,43
2017-66000331 08/02/17 15/11/16	S/FRA. NÚM: 080400277 FECHA: 15/11/2016 ASUNTOS SOCIALES	1.917,18
2017-66000332 08/02/17 15/11/16	S/FRA. NÚM: 080400278 FECHA: 15/11/2016 ASUNTOS SOCIALES	2.008,48
2017-66000333 08/02/17 15/11/16	S/FRA. NÚM: 080400279 FECHA: 15/11/2016 ASUNTOS SOCIALES	1.917,18
2017-66000334 08/02/17 15/11/16	S/FRA. NÚM: 080400280 FECHA: 15/11/2016 ASUNTOS SOCIALES	1.825,89
2017-66000335 08/02/17 15/11/16	S/FRA. NÚM: 080400275 FECHA: 15/11/2016 ASUNTOS SOCIALES	1.917,18
2017-66000013 16/01/17 16/11/16	FACTURA NUMERO 19, 2 HORAS DE ANIMACIÓN Y CARAMELOS	127,05

La autenticidad de este documento se puede comprobar con el código 07E2000A02D000G2B7W5R8N2C2 en la web del Ayto. Antequera

FIRMANTE - FECHA
FRANCISCO DE PAULA DIAZ ARGUELLES-INTERVENTOR - 19/09/2018
serialNumber=S2833002E,CN=Sello de tiempo TS@ - @firma,OU=Secretaría General de Administración Digital,O=Secretaría de Estado de Función Pública,C=ES - 19/09/2018 11:20:00

EXPEDIENTE:: 2018INTERV000001
Fecha: 22/02/2018
Hora: 00:00
Und. reg:REGISTRO GENERAL

2017-66000378 08/02/17 16/11/16	S/FRA. NÚM: 001951 FECHA: 16/11/2016 TACO PLASTICO SX Nº8	19,84
2017-66000037 20/01/17 25/11/16	FACTURA NUMERO 192 TRABAJOS MANTENIMIENTO, REPARACIÓN Y PINTURA EN COLEGIO LEON MOTTA	229,90
2017-66000229 08/02/17 25/11/16	S/FRA. NÚM: 159 FECHA: 25/11/2016 Trabajos realizados jardines públicos (diciembre)	3.322,27
2017-66000227 08/02/17 28/11/16	S/FRA. NÚM: 2811 FECHA: 28/11/2016 Mantenimiento zonas ajardinadas Colegio León Motta (diciembre)	123,00
2017-66000228 08/02/17 28/11/16	S/FRA. NÚM: 2812 FECHA: 28/11/2016 Mantenimiento zonas ajardinadas Colegio Reina Sofía (diciembre)	150,00
2017-66000974 24/03/17 28/11/16	S/FRA. NÚM: 2810 FECHA: 28/11/2016 Mantenimiento zonas ajardinadas Centro Profesores Rodriguez Galán (diciembre)	114,95
2017-66002570 11/07/17 28/11/16	S/FRA. NÚM: 00337 FECHA: 28/11/2016 [A partir de la factura proforma 00028 con fecha 10/11/2016]	120,00
2017-66000311 08/02/17 30/11/16	S/FRA. NÚM: 001949 FECHA: 30/11/2016 ENREJADO TT.50/150 CM. R.50M USO DOMESTICO	8,36
2017-66000312 08/02/17 30/11/16	S/FRA. NÚM: 001950 FECHA: 30/11/2016 TAPONES COBRE 15MM.	0,81
2017-66000313 08/02/17 30/11/16	S/FRA. NÚM: 001938 FECHA: 30/11/2016 ANGULO Nº3/60 73260B ZA 60X60X20	5,81
2017-66000314 08/02/17 30/11/16	S/FRA. NÚM: 001939 FECHA: 30/11/2016 ELECTRODOS 2.5 OK 46.30 (277X3)	163,84
2017-66000351 08/02/17 30/11/16	S/FRA. NÚM: 001953 FECHA: 30/11/2016 REGISTRO TIPO CAMPSA 40X40 CLASE B125	176,89
2017-66000352 08/02/17 30/11/16	S/FRA. NÚM: 001954 FECHA: 30/11/2016 REJILLA METALICA BLANCA 20X20	478,09
2017-66000353 08/02/17 30/11/16	S/FRA. NÚM: 001952 FECHA: 30/11/2016 ANTIDESLIZANTE DE SUPERFICIESE 400 ML	12,00
2017-66000355 08/02/17 30/11/16	S/FRA. NÚM: 001955 FECHA: 30/11/2016 TORNILLO DIN 7504-K 4.8X19 P16	196,71
2017-66000360 08/02/17 30/11/16	S/FRA. NÚM: 001956 FECHA: 30/11/2016 CANDADO LATON 50MM. ARCO LARGO	122,61

La autenticidad de este documento se puede comprobar con el código 07E2000A02D000G2B7W5R8N2C2 en la web del Ayto. Antequera

FIRMANTE - FECHA
FRANCISCO DE PAULA DIAZ ARGUELLES-INTERVENTOR - 19/09/2018
serialNumber=S2833002E,CN=Sello de tiempo TS@ - @firma,OU=Secretaría General de Administración Digital,O=Secretaría de Estado de Función Pública,C=ES - 19/09/2018 11:20:00

EXPEDIENTE:: 2018INTERV000001
Fecha: 22/02/2018
Hora: 00:00
Und. reg:REGISTRO GENERAL

2017-66000361 08/02/17 30/11/16	S/FRA. NÚM: 001940 FECHA: 30/11/2016 PDS-26* MARCO VENTANA GRANDE	66,08
2017-66000362 08/02/17 30/11/16	S/FRA. NÚM: 001942 FECHA: 30/11/2016 MALLAZO 20X20X6 Q2	83,05
2017-66000363 08/02/17 30/11/16	S/FRA. NÚM: 001943 FECHA: 30/11/2016 ANGULO-60	66,24
2017-66000364 08/02/17 30/11/16	S/FRA. NÚM: 001944 FECHA: 30/11/2016 TUBO 1-1/4 NEGRO LISO S/ROSCA	408,66
2017-66000365 08/02/17 30/11/16	S/FRA. NÚM: 001945 FECHA: 30/11/2016 CINTA BALIZAMIENTO ROJA/BLANCA 80MMX200 MT.	16,70
2017-66000366 08/02/17 30/11/16	S/FRA. NÚM: 001946 FECHA: 30/11/2016 MALLAZO 20X20X6 Q2	201,25
2017-66000367 08/02/17 30/11/16	S/FRA. NÚM: 001947 FECHA: 30/11/2016 REGISTRO CUADRADO 60X60 CLAR B-125	140,21
2017-66000368 08/02/17 30/11/16	S/FRA. NÚM: 001948 FECHA: 30/11/2016 PLETINA 40X8	49,88
2017-66000369 08/02/17 30/11/16	S/FRA. NÚM: 001941 FECHA: 30/11/2016 ADHESIVO MS CRISTAL 300 ML.	9,53
2017-66000424 08/02/17 30/11/16	ANULADO ACEPTADO ANULACION EN FACE S/FRA. NÚM: 001979 FECHA: 30/11/2016 CINTA SEÑALIZACION BLANCA/ROJA 200M	564,73
2017-66000294 08/02/17 01/12/16	S/FRA. NÚM: 113 FECHA: 01/12/2016 Por la expedición de billetes durante el mes de Noviembre los cuales se adjuntan.	874,11
2017-66000435 09/02/17 01/12/16	FACTURA 01/12/2016 CUOTA COMUNIDAD CENTRO DE NEGOCIOS CADI MES DE DICIEMBRE	69,00
2017-66000080 26/01/17 05/12/16	S/FRA. NÚM: S1M601N1125665 FECHA: 05/12/2016 CUPS:ES0031102919305001YC - ALAMEDA DE ANDALUCIA-S/N;29200;ANTEQUERA;MALAGA;ESP; - 31/10/2016 - 30/11/2016	42,96
2017-66000095 26/01/17 07/12/16	S/FRA. NÚM: P1M601N1850180 FECHA: 07/12/2016 CUPS:ES0031102924741001YQ - VERA CRUZ-S/N VERACFUZ-D;29200;ANTEQUERA;MALAGA;ESP; - 02/11/2016 - 05/12/2016	2.114,05
2017-66000097 26/01/17 07/12/16	S/FRA. NÚM: P1M601N1850949 FECHA: 07/12/2016 CUPS:ES0031105168654001HB - SAN SALVADOR-ILUM ALCAZA;29200;ANTEQUERA;MALAGA;ESP; - 02/11/2016 - 05/12/2016	161,93
2017-66000106 26/01/17 07/12/16	S/FRA. NÚM: P1M601N1850181 FECHA: 07/12/2016 CUPS:ES0031102924966001ZF - CORTIJO LA MAGDALENILL-C.E.I.P;29200;ANTEQUERA;MALAGA;ESP; - 02/11/2016 - 05/12/2016	1.262,32

La autenticidad de este documento se puede comprobar con el código 07E2000A02D000G2B7W5R8N2C2 en la web del Ayto. Antequera

FIRMANTE - FECHA
FRANCISCO DE PAULA DIAZ ARGUELLES-INTERVENTOR - 19/09/2018
serialNumber=S2833002E,CN=Sello de tiempo TS@ - @firma,OU=Secretaría General de Administración Digital,O=Secretaría de Estado de Función Pública,C=ES - 19/09/2018 11:20:00

EXPEDIENTE:: 2018INTERV000001
Fecha: 22/02/2018
Hora: 00:00
Und. reg:REGISTRO GENERAL

2017-66000110 26/01/17 07/12/16	S/FRA. NÚM: P1M601N1847696 FECHA: 07/12/2016 CUPS:ES0031102923386003LV - CANTAREROS 6 ... ANTEQUERA;29200;ANTEQUERA;MALAGA;ESP; - 31/10/2016 - 30/11/2016	452,20
2017-66000114 26/01/17 07/12/16	S/FRA. NÚM: P1M601N1844937 FECHA: 07/12/2016 CUPS:ES0031104357870001LM - LUGAR PARTIDO ROMERAL-FUENTE;29200;ANTEQUERA;MALAGA;ESP; - 31/10/2016 - 30/11/2016	589,96
2017-66000115 26/01/17 07/12/16	S/FRA. NÚM: P1M601N1844936 FECHA: 07/12/2016 CUPS:ES0031104901196001WH - PZ DE LOS ESCRIBANOS-ALCAZABA;29200;ANTEQUERA;MALAGA;ESP; - 31/10/2016 - 30/11/2016	457,05
2017-66000557 13/02/17 07/12/16	S/FRA. NÚM: P1M601N1849174 FECHA: 07/12/2016 CUPS:ES0031105073306001LY - POLIGONO PARQUE EMPRESARIAL;29200;ANTEQUERA;MALAGA;ESP; - 03/11/2016 - 02/12/2016	163,27
2017-66000052 26/01/17 09/12/16	S/FRA. NÚM: S1M601N1139928 FECHA: 09/12/2016 CUPS:ES0031102927106001EH - ANTONIO GONZALEZ-S/N .;29250;ANTEQUERA;MALAGA;ESP; - 07/10/2016 - 07/12/2016	321,76
2017-66000083 26/01/17 09/12/16	S/FRA. NÚM: S1M601N1135436 FECHA: 09/12/2016 CUPS:ES0031104526154002TK - PG PARQUE EMPRESARIAL ESTE;29200;ANTEQUERA;MALAGA;ESP; - 31/10/2016 - 30/11/2016	13,90
2017-66000093 26/01/17 09/12/16	S/FRA. NÚM: P1M601N1858642 FECHA: 09/12/2016 CUPS:ES0031102920036002AN - CALZADA 31 . ANTEQUERA MALAGA;29200;ANTEQUERA;MALAGA;ESP; - 02/11/2016 - 07/12/2016	977,06
2017-66000094 26/01/17 09/12/16	S/FRA. NÚM: P1M601N1858641 FECHA: 09/12/2016 CUPS:ES0031102920155001WD - BARRIO ESTACION . ANTEQUERA;29200;ANTEQUERA;MALAGA;ESP; - 02/11/2016 - 07/12/2016	934,08
2017-66000096 26/01/17 09/12/16	S/FRA. NÚM: P1M601N1857663 FECHA: 09/12/2016 CUPS:ES0031102924742001GG - VERA CRUZ-S/N. . ANTEQUERA;29200;ANTEQUERA;MALAGA;ESP; - 02/11/2016 - 05/12/2016	134,58
2017-66000117 26/01/17 09/12/16	S/FRA. NÚM: P1M601N1859445 FECHA: 09/12/2016 CUPS:ES0031105193460001RM - AVENIDA DE LA LEGION-POL.;29200;ANTEQUERA;MALAGA;ESP; - 07/11/2016 - 07/12/2016	882,54
2017-66000119 26/01/17 09/12/16	S/FRA. NÚM: P1M601N1858644 FECHA: 09/12/2016 CUPS:ES0031102920151001NB - BARRIO ESTACION-S/N C. ADULTOS;29200;ANTEQUERA;MALAGA;ESP; - 02/11/2016 - 07/12/2016	280,32
2017-66000122 26/01/17 09/12/16	S/FRA. NÚM: P1M601N1858643 FECHA: 09/12/2016 CUPS:ES0031102920135001YL - CAMINO CAMPSA-S/N . ANTEQUERA;29200;ANTEQUERA;MALAGA;ESP; - 04/11/2016 - 07/12/2016	565,92
2017-66000018 18/01/17 10/12/16	FACTURA HONORARIOS DISEÑO DE CARTELERÍA PARA TALLERES DE FORMACIÓN 50 ANIVERSARIO MUSEO DE ANTEQUERA	1.120,00

La autenticidad de este documento se puede comprobar con el código 07E2000A02D000G2B7W5R8N2C2 en la web del Ayto. Antequera

FIRMANTE - FECHA
FRANCISCO DE PAULA DIAZ ARGUELLES-INTERVENTOR - 19/09/2018
serialNumber=S2833002E,CN=Sello de tiempo TS@ - @firma,OU=Secretaría General de Administración Digital,O=Secretaría de Estado de Función Pública,C=ES - 19/09/2018 11:20:00

EXPEDIENTE:: 2018INTERV000001
Fecha: 22/02/2018
Hora: 00:00
Und. reg:REGISTRO GENERAL

2017-66000144 26/01/17 10/12/16	FACTURA NUMERO A 126 EQUIPACIONES DE CALENTAMIENTOS PROMOCIÓN DÓLMENES DE ANTEQUERA	1.210,00
2017-66000224 08/02/17 11/12/16	S/FRA. NÚM: 1221 FECHA: 11/12/2016 Montaje de Andamio	1.385,45
2017-66000078 26/01/17 12/12/16	S/FRA. NÚM: S1M601N1140545 FECHA: 12/12/2016 CUPS:ES0031105225580001PE - LA FUENTE DE SAN JUAN-FUENTE;29200;ANTEQUERA;MALAGA;ESP; - 31/10/2016 - 30/11/2016	5,35
2017-66000118 26/01/17 12/12/16	S/FRA. NÚM: P1M601N1866692 FECHA: 12/12/2016 CUPS:ES0031102922725002FJ - CARRETEROS 8 CULTURA-D/;29200;ANTEQUERA;MALAGA;ESP; - 07/11/2016 - 09/12/2016	884,67
2017-66000384 08/02/17 12/12/16	S/FRA. NÚM: 214 FECHA: 12/12/2016 TRIMESTRE 4 MANTENIMIENTO LOPD 2016	2.812,43
2017-66004712 16/11/17 12/12/16	S/FRA. NÚM: 9010059396 FECHA: 12/12/2016 EL MUNDO 81313679/2 NARCISO CONDE	560,20
2017-66000049 26/01/17 13/12/16	S/FRA. NÚM: S1M601N1145716 FECHA: 13/12/2016 CUPS:ES0031104951863001KL - CARRETEROS-CULTURA ASCE;29200;ANTEQUERA;MALAGA;ESP; - 31/10/2016 - 30/11/2016	52,70
2017-66000091 26/01/17 13/12/16	S/FRA. NÚM: P1M601N1877318 FECHA: 13/12/2016 CUPS:ES0031102927098001LE - LUGAR CASERIA ROJAS-S/N .;29250;ANTEQUERA;MALAGA;ESP; - 11/10/2016 - 12/12/2016	122,91
2017-66000050 26/01/17 14/12/16	S/FRA. NÚM: S1M601N1150371 FECHA: 14/12/2016 CUPS:ES0031103624334001FS - PLAZA MERCADO DE ABASTOS 46 .;29200;ANTEQUERA;MALAGA;ESP; - 02/11/2016 - 05/12/2016	113,68
2017-66000051 26/01/17 14/12/16	S/FRA. NÚM: S1M601N1151312 FECHA: 14/12/2016 CUPS:ES0031102925492027TT - CARRETERA SEVILLA-ALBARIZA;29200;ANTEQUERA;MALAGA;ESP; - 09/11/2016 - 11/12/2016	131,91
2017-66000086 26/01/17 14/12/16	S/FRA. NÚM: S1M601N1151617 FECHA: 14/12/2016 CUPS:ES0031103679641001DL - PLAZA DE LOS ESCRIBANOS-A-S/N;29200;ANTEQUERA;MALAGA;ESP; - 09/11/2016 - 11/12/2016	142,03
2017-66000087 26/01/17 14/12/16	S/FRA. NÚM: S1M601N1150224 FECHA: 14/12/2016 CUPS:ES0031104678165001DH - LUGAR CORTIJO GUERRERO-ANTENA;29200;ANTEQUERA;MALAGA;ESP; - 31/10/2016 - 30/11/2016	134,70
2017-66000116 26/01/17 14/12/16	S/FRA. NÚM: P1M601N1882857 FECHA: 14/12/2016 CUPS:ES0031105160196001AP - DOCTOR JUAN HERRERA-C.;29200;ANTEQUERA;MALAGA;ESP; - 09/11/2016 - 13/12/2016	487,68
2017-66000012 12/01/17 16/12/16	FACTURA NUMERO 2 MERIENDA PARA MAYORES	300,00
2017-66000068 26/01/17 16/12/16	S/FRA. NÚM: S1M601N1160726 FECHA: 16/12/2016 CUPS:ES0031104544747001BG - UR ALTOS DE SANTA CATALINA-SUP;29200;ANTEQUERA;MALAGA;ESP; - 13/11/2016 - 13/12/2016	89,12

La autenticidad de este documento se puede comprobar con el código 07E2000A02D000G2B7W5R8N2C2 en la web del Ayto. Antequera

FIRMANTE - FECHA
FRANCISCO DE PAULA DIAZ ARGUELLES-INTERVENTOR - 19/09/2018
serialNumber=S2833002E,CN=Sello de tiempo TS@ - @firma,OU=Secretaría General de Administración Digital,O=Secretaría de Estado de Función Pública,C=ES - 19/09/2018 11:20:00

EXPEDIENTE:: 2018INTERV000001
Fecha: 22/02/2018
Hora: 00:00
Und. reg:REGISTRO GENERAL

2017-66000069 26/01/17 16/12/16	S/FRA. NÚM: S1M601N1162447 FECHA: 16/12/2016 CUPS:ES0031102927359001MH - GRANADA-S/N . VILLANUEVA DE;29230;ANTEQUERA;MALAGA;ESP; - 14/11/2016 - 14/12/2016	317,14
2017-66000077 26/01/17 16/12/16	S/FRA. NÚM: S1M601N1160857 FECHA: 16/12/2016 CUPS:ES0031105201692001BY - AVENIDA DE LA VEGA 8 ANTEQUERA;29200;ANTEQUERA;MALAGA;ESP; - 13/11/2016 - 13/12/2016	23,29
2017-66000089 26/01/17 16/12/16	S/FRA. NÚM: P1M601N1900589 FECHA: 16/12/2016 CUPS:ES0031102924589001ET - LUCENA-MADRE DIOS D ESQ C/CHIM;29200;ANTEQUERA;MALAGA;ESP; - 14/10/2016 - 15/12/2016	386,62
2017-66000101 26/01/17 16/12/16	S/FRA. NÚM: P1M601N1898536 FECHA: 16/12/2016 CUPS:ES0031104864079001SG - PARAJE PARAJE LAGUNILLA-ERMITA;29200;ANTEQUERA;MALAGA;ESP; - 14/11/2016 - 15/12/2016	194,58
2017-66000315 08/02/17 16/12/16	S/FRA. NÚM: 002128 FECHA: 16/12/2016 GUANTE WOLPACK PIEL TARGET T-9	117,89
2017-66000316 08/02/17 16/12/16	S/FRA. NÚM: 002129 FECHA: 16/12/2016 CANCAMO CERRADO 21X80 XP	0,26
2017-66000336 08/02/17 16/12/16	S/FRA. NÚM: 0016481 FECHA: 16/12/2016 PLANOS DE ANTEQUERA EN VARIOS TAMAÑOS Y MODELOS	6.045,98
2017-66000357 08/02/17 16/12/16	S/FRA. NÚM: 002132 FECHA: 16/12/2016 ANCLAJE QUIMICO CARTUCHO POLIESTER 300	87,68
2017-66000359 08/02/17 16/12/16	S/FRA. NÚM: 002131 FECHA: 16/12/2016 PLETINA 40X10	19,07
2017-66000370 08/02/17 16/12/16	S/FRA. NÚM: 002130 FECHA: 16/12/2016 ANGULO-60	33,12
2017-66000090 26/01/17 19/12/16	S/FRA. NÚM: P1M601N1903719 FECHA: 19/12/2016 CUPS:ES0031102927337002SF - LUGAR LOS NOGALES-D/M .. LOS;29260;ANTEQUERA;MALAGA;ESP; - 17/10/2016 - 15/12/2016	428,23
2017-66004464 08/11/17 19/12/16	S/FRA. NÚM: 52 FECHA: 19/12/2016 Asesoramiento Jurídico durante 15 sesiones de cuatro horas en el Centro de Información a la Mujer de Antequera.	2.385,00
2017-66000005 03/01/17 20/12/16	FACTURA NUMERO 9549-2016 PUBLICACION PROYECTO DE ACTUACION ADECUACION EXPLOTACION BOVINA DE LECHE	41,99
2017-66000070 26/01/17 20/12/16	S/FRA. NÚM: S1M601N1169981 FECHA: 20/12/2016 CUPS:ES0031102925336001RY - CAMINO CEMENTERIO-S/N .;29200;ANTEQUERA;MALAGA;ESP; - 15/11/2016 - 15/12/2016	109,44
2017-66000071 26/01/17 20/12/16	S/FRA. NÚM: S1M601N1169974 FECHA: 20/12/2016 CUPS:ES0031104930138001CZ - CIUDAD DE SALAMANCA 24-LOCAL;29200;ANTEQUERA;MALAGA;ESP; - 15/11/2016 - 15/12/2016	44,75

La autenticidad de este documento se puede comprobar con el código 07E2000A02D000G2B7W5R8N2C2 en la web del Ayto. Antequera

FIRMANTE - FECHA
FRANCISCO DE PAULA DIAZ ARGUELLES-INTERVENTOR - 19/09/2018
serialNumber=S2833002E,CN=Sello de tiempo TS@ - @firma,OU=Secretaría General de Administración Digital,O=Secretaría de Estado de Función Pública,C=ES - 19/09/2018 11:20:00

EXPEDIENTE:: 2018INTERV000001
Fecha: 22/02/2018
Hora: 00:00
Und. reg:REGISTRO GENERAL

2017-66000072 26/01/17 20/12/16	S/FRA. NÚM: S1M601N1169945 FECHA: 20/12/2016 CUPS:ES0031104938826001FV - CAMINO CAMPSA-VALDEALANES;29200;ANTEQUERA;MALAGA;ESP; - 15/11/2016 - 15/12/2016	26,84
2017-66000073 26/01/17 20/12/16	S/FRA. NÚM: S1M601N1169873 FECHA: 20/12/2016 CUPS:ES0031102927337001SY - LUGAR LOS NOGALES-D/M . LOS;29260;ANTEQUERA;MALAGA;ESP; - 15/11/2016 - 15/12/2016	18,51
2017-66000074 26/01/17 20/12/16	S/FRA. NÚM: S1M601N1165877 FECHA: 20/12/2016 CUPS:ES0031104450883001HQ - URBANIZAC. CABELLO;29260;ANTEQUERA;MALAGA;ESP; - 31/10/2016 - 30/11/2016	60,42
2017-66000075 26/01/17 20/12/16	S/FRA. NÚM: S1M601N1165918 FECHA: 20/12/2016 CUPS:ES0031104560487001VT - ANCHA-CARLOS I FUENTE;29250;ANTEQUERA;MALAGA;ESP; - 31/10/2016 - 30/11/2016	15,31
2017-66000076 26/01/17 20/12/16	S/FRA. NÚM: S1M601N1165878 FECHA: 20/12/2016 CUPS:ES0031104514322001FW - LA QUINTA-111,PCL.9000 MOT;29200;ANTEQUERA;MALAGA;ESP; - 31/10/2016 - 30/11/2016	58,16
2017-66000088 26/01/17 20/12/16	S/FRA. NÚM: S1M601N1168518 FECHA: 20/12/2016 CUPS:ES0031105171249001YJ - RECINTO FERIAL-PASEO COLEGI;29200;ANTEQUERA;MALAGA;ESP; - 15/11/2016 - 15/12/2016	27,78
2017-66000098 26/01/17 20/12/16	S/FRA. NÚM: P1M601N1909734 FECHA: 20/12/2016 CUPS:ES0031103563289001PM - ANCHA 23 AYTO. CARTAOJAL;29250;ANTEQUERA;MALAGA;ESP; - 15/11/2016 - 19/12/2016	497,84
2017-66000255 08/02/17 20/12/16	ANULADA POR RECHAZO EN FACE S/FRA. NÚM: 1161208820/2 FECHA: 20/12/2016 T8 36W/840 G13 - PALET (0001479 UNITARIO)	106,78
2017-66000256 08/02/17 20/12/16	ANULADA POR RECHAZO EN FACE S/FRA. NÚM: 1161208820/3 FECHA: 20/12/2016 T8 36W/840 G13 - PALET (0001479 UNITARIO)	106,78
2017-66000510 13/02/17 20/12/16	S/FRA. NÚM: S1M601N1166498 FECHA: 20/12/2016 CUPS:ES0031105285945001KG - MESONES 7-AYTO Nº 7-9;29200;ANTEQUERA;MALAGA;ESP; - 14/11/2016 - 14/12/2016	30,38
2017-66000043 24/01/17 21/12/16	FACTURA DE FECHA 21/12/2016 COMIDA TERCERA EDAD LA JOYA	400,00
2017-66000079 26/01/17 21/12/16	S/FRA. NÚM: S0Z601Y0374129 FECHA: 21/12/2016 CUPS:ES0031103472338001YK - PLAZA DE CARMEN 36 IGLESIA;29200;ANTEQUERA;MALAGA;ESP; - 14/10/2016 - 15/11/2016	60,97
2017-66000081 26/01/17 21/12/16	S/FRA. NÚM: S0Z602Y0002156 FECHA: 21/12/2016 CUPS:ES0031103472338001YK - PLAZA DE CARMEN 36 IGLESIA;29200;ANTEQUERA;MALAGA;ESP; - 15/11/2016 - 13/12/2016	10,05

La autenticidad de este documento se puede comprobar con el código 07E2000A02D000G2B7W5R8N2C2 en la web del Ayto. Antequera

FIRMANTE - FECHA
FRANCISCO DE PAULA DIAZ ARGUELLES-INTERVENTOR - 19/09/2018
serialNumber=S2833002E,CN=Sello de tiempo TS@ - @firma,OU=Secretaría General de Administración Digital,O=Secretaría de Estado de Función Pública,C=ES - 19/09/2018 11:20:00

EXPEDIENTE:: 2018INTERV000001
Fecha: 22/02/2018
Hora: 00:00
Und. reg:REGISTRO GENERAL

2017-66000084 26/01/17 21/12/16	S/FRA. NÚM: S0Z601Y0374125 FECHA: 21/12/2016 CUPS:ES0031103472338001YK - PLAZA DE CARMEN 36 IGLESIA;29200;ANTEQUERA;MALAGA;ESP; - 15/09/2016 - 14/10/2016	50,82
2017-66000100 26/01/17 21/12/16	S/FRA. NÚM: P1M601N1918954 FECHA: 21/12/2016 CUPS:ES0031105169185001JX - HERREZUELOS 1-OFICINA;29200;ANTEQUERA;MALAGA;ESP; - 17/11/2016 - 19/12/2016	1.172,79
2017-66000121 26/01/17 21/12/16	S/FRA. NÚM: P1M601N1918710 FECHA: 21/12/2016 CUPS:ES0031104267219001CD - PARTIDO CERRO ES AFS-REPETIDOR;29200;ANTEQUERA;MALAGA;ESP; - 17/11/2016 - 19/12/2016	82,90
2017-66000061 26/01/17 22/12/16	S/FRA. NÚM: S1M601N1178508 FECHA: 22/12/2016 CUPS:ES0031103472338001YK - PLAZA DE CARMEN 36 IGLESIA;29200;ANTEQUERA;MALAGA;ESP; - 13/12/2016 - 15/12/2016	2,94
2017-66000066 26/01/17 22/12/16	S/FRA. NÚM: S1M601N1177836 FECHA: 22/12/2016 CUPS:ES0031103680953001JF - FUENTE PIOJO-S/N . ANTEQUERA;29200;ANTEQUERA;MALAGA;ESP; - 31/10/2016 - 30/11/2016	18,78
2017-66000067 26/01/17 22/12/16	S/FRA. NÚM: S1M601N1177889 FECHA: 22/12/2016 CUPS:ES0031102920741001LS - CRUZ BLANCA-S/N . ANTEQUERA;29200;ANTEQUERA;MALAGA;ESP; - 31/10/2016 - 30/11/2016	13,39
2017-66000099 26/01/17 22/12/16	S/FRA. NÚM: P1M601N1927824 FECHA: 22/12/2016 CUPS:ES0031105045920001XZ - CAMPILLO BAJO-CASA JUVENTU;29200;ANTEQUERA;MALAGA;ESP; - 23/11/2016 - 21/12/2016	278,71
2017-66000111 26/01/17 22/12/16	S/FRA. NÚM: P1M601N1928625 FECHA: 22/12/2016 CUPS:ES0031102829232003EJ - ALTOS DE SANTA CATALINA-CENTRO;29200;ANTEQUERA;MALAGA;ESP; - 22/11/2016 - 21/12/2016	741,62
2017-66000112 26/01/17 22/12/16	S/FRA. NÚM: P1M601N1927066 FECHA: 22/12/2016 CUPS:ES0031102920170001XJ - CAMPILLO ALTO-C.P. S/N COLEGIO;29200;ANTEQUERA;MALAGA;ESP; - 23/11/2016 - 21/12/2016	1.274,65
2017-66000113 26/01/17 22/12/16	S/FRA. NÚM: P1M601N1927067 FECHA: 22/12/2016 CUPS:ES0031102829232002EN - ALTOS DE SANTA CA-CENTRO PROF.;29200;ANTEQUERA;MALAGA;ESP; - 22/11/2016 - 21/12/2016	434,50
2017-66000509 13/02/17 22/12/16	S/FRA. NÚM: S1M601N1177583 FECHA: 22/12/2016 CUPS:ES0031102829232001EB - ALTOS DE SANTA CATALINA-CENTRO;29200;ANTEQUERA;MALAGA;ESP; - 31/10/2016 - 30/11/2016	228,59
2017-66000060 26/01/17 23/12/16	S/FRA. NÚM: S1M601N1187949 FECHA: 23/12/2016 CUPS:ES0031104606471001TP - JESUS-APARCAMIENTO POZO;29200;ANTEQUERA;MALAGA;ESP; - 31/10/2016 - 30/11/2016	34,23
2017-66000508 13/02/17 23/12/16	S/FRA. NÚM: S1M601N1189615 FECHA: 23/12/2016 CUPS:ES0031105285946001HS - MERECILLAS 10-A-OBRAS	30,61

La autenticidad de este documento se puede comprobar con el código 07E2000A02D000G2B7W5R8N2C2 en la web del Ayto. Antequera

FIRMANTE - FECHA
FRANCISCO DE PAULA DIAZ ARGUELLES-INTERVENTOR - 19/09/2018
serialNumber=S2833002E,CN=Sello de tiempo TS@ - @firma,OU=Secretaría General de Administración Digital,O=Secretaría de Estado de Función Pública,C=ES - 19/09/2018 11:20:00

EXPEDIENTE:: 2018INTERV000001
Fecha: 22/02/2018
Hora: 00:00
Und. reg:REGISTRO GENERAL

	AYTO;29200;ANTEQUERA;MALAGA;ESP; - 21/11/2016 - 21/12/2016	
2017-66000014 16/01/17 25/12/16	FACTURA NUMERO 21/12-16 MANTECADOS, ROSCOS Y BUÑUELOS DIA DE JEVA-LA HIGUERA	800,00
2017-66000016 18/01/17 25/12/16	S/FRA. NÚM: 25/12/2016 FECHA: 25/12/2016	300,00
2017-66000057 26/01/17 26/12/16	S/FRA. NÚM: S1M601N1193660 FECHA: 26/12/2016 CUPS:ES0031103523981002WH - PZ DE LA FUENTE-S/N COLG.PEÑA;29250;ANTEQUERA 21/11/2016 - 21/12/2016	42,74
2017-66000058 26/01/17 27/12/16	S/FRA. NÚM: S1M601N1197855 FECHA: 27/12/2016 CUPS:ES0031102922880001FS - PARQUE MARIA CRISTINA-BOMBA;29200;ANTEQUERA;MALAGA;ESP; - 31/10/2016 - 30/11/2016	278,25
2017-66000868 15/03/17 27/12/16	S/FRA. NÚM: FA124720 FECHA: 27/12/2016 ANTEQUERA CINEMA - CANTAREROS N§ 6, 29200 ANTEQUERA Facturacion - CP	142,77
2017-66000009 12/01/17 28/12/16	FACTURA NUMERO 1.16 00.492-A COMPRAVENTA INMUEBLES Y COPIAS AUTORIZADA NOTARIO D. LUIS JAVIER DE ALMANSA	98,03
2017-66000053 26/01/17 28/12/16	S/FRA. NÚM: S0Z601Y0376934 FECHA: 28/12/2016 CUPS:ES0031102920132001ZD - CAMINO CAMPSA-S/N . ANTEQUERA;29200;ANTEQUERA;MALAGA;ESP; - 17/10/2016 - 16/11/2016	91,27
2017-66000065 26/01/17 28/12/16	S/FRA. NÚM: S1M601N1202710 FECHA: 28/12/2016 CUPS:ES0031102928643001XC - HIGUERA VIEJA-S/N . VILLANUEVA;29230;VILLANUEVA DE LA CONCEPCION;MALAGA;ESP; - 23/11/2016 - 26/12/2016	191,23
2017-66000082 26/01/17 28/12/16	S/FRA. NÚM: S0Z602Y0002170 FECHA: 28/12/2016 CUPS:ES0031102920132001ZD - CAMINO CAMPSA-S/N . ANTEQUERA;29200;ANTEQUERA16/11/2016 - 13/12/2016	52,69
2017-66000085 26/01/17 28/12/16	S/FRA. NÚM: S0Z602N0025955 FECHA: 28/12/2016 CUPS:ES0031102920132001ZD - CAMINO CAMPSA-S/N . ANTEQUERA;29200;ANTEQUERA;MALAGA;ESP; - 13/12/2016 - 16/12/2016	8,75
2017-66000230 08/02/17 28/12/16	S/FRA. NÚM: 36332016 FECHA: 28/12/2016 Venta de vehículo-grúa	15.000,01
2017-66000059 26/01/17 29/12/16	S/FRA. NÚM: S1M601N1204432 FECHA: 29/12/2016 CUPS:ES0031103673231001MG - MANUEL GRANADOS 66 OFIC INEM;29540;ANTEQUERA 31/10/2016 - 30/11/2016	13,92
2017-66000063 26/01/17 29/12/16	S/FRA. NÚM: S1M601N1204431 FECHA: 29/12/2016 CUPS:ES0031103527846001PM - ESTEPA 25 BOB.PUEB.D BOBADILLA;29540;ANTEQUERA; 31/10/2016 - 30/11/2016	6,28
2017-66000064 26/01/17 29/12/16	S/FRA. NÚM: S1M601N1204457 FECHA: 29/12/2016 CUPS:ES0031102926588002HW - ORTIZ RECIO A.P.;29540;ANTEQUERA; 31/10/2016 - 30/11/2016	12,10

La autenticidad de este documento se puede comprobar con el código 07E2000A02D000G2B7W5R8N2C2 en la web del Ayto. Antequera

FIRMANTE - FECHA
FRANCISCO DE PAULA DIAZ ARGUELLES-INTERVENTOR - 19/09/2018
serialNumber=S2833002E,CN=Sello de tiempo TS@ - @firma,OU=Secretaría General de Administración Digital,O=Secretaría de Estado de Función Pública,C=ES - 19/09/2018 11:20:00

EXPEDIENTE:: 2018INTERV000001
Fecha: 22/02/2018
Hora: 00:00
Und. reg:REGISTRO GENERAL

2017-66000108 26/01/17 29/12/16	S/FRA. NÚM: P1M601N1954819 FECHA: 29/12/2016 CUPS:ES0031103489138001FQ - GRANADA 9-C.E.I.P. FELIX;29540;ANTEQUERA; 24/11/2016 - 27/12/2016	474,39
2017-66000109 26/01/17 29/12/16	S/FRA. NÚM: P1M601N1955856 FECHA: 29/12/2016 CUPS:ES0031102829622001MT - SAN ISIDRO-S/N .;29540;ANTEQUERA;MALAGA;ESP; - 25/11/2016 - 28/12/2016	1.167,99
2017-66000242 08/02/17 29/12/16	S/FRA. NÚM: 1 FECHA: 29/12/2016 ACTIVIDADES CON PERSONAS MAYORES A REALIZAR EN EL CPA DE MAYORES	500,00
2017-66001026 24/03/17 29/12/16	S/FRA. NÚM: 3 FECHA: 29/12/2016 SERVICIO MERIENDA MAYORES 29/12/2016	297,00
2017-66001993 12/06/17 29/12/16	FACTURA NUMERO 09478 JUEGO BOLETIN DENUNCIA	348,48
2017-66000001 03/01/17 30/12/16	S/FRA. NÚM: FHF1602599 FECHA: 30/12/2016 HW-MAINT EOS EXT	335,17
2017-66000002 03/01/17 30/12/16	S/FRA. NÚM: 70 FECHA: 30/12/2016 GASTOS M3 ARENA, CAMIONCILLOS DE ARENA Y GRAVA CON PORTE INCLUÍDO PARA OBRA PFEA 2016. CONSTRUCCIÓN ASEOS DEPENDENCIAS MUSEO TAURINO 1ª FASE. PROFORMA F20160005	726,00
2017-66000003 03/01/17 30/12/16	S/FRA. NÚM: 68 FECHA: 30/12/2016 GASTOS PORTE CAMIÓN GRÚA DE LOS SERVICIOS OPERATIVOS A CAMPO DE FÚTBOL. PROFORMA F20160003	121,00
2017-66000004 03/01/17 30/12/16	S/FRA. NÚM: 67 FECHA: 30/12/2016 GASTOS PORTE CASETA OBRA PARA OBRA PFEA 2016. REURBANIZACIÓN CALLE MESONES 1ª FASE. PROFORMA F2016002	121,00
2017-66000055 26/01/17 30/12/16	S/FRA. NÚM: S1M601N1213493 FECHA: 30/12/2016 CUPS:ES0031102928642001JD - HIGUERA VIEJA-S/N . VILLANUEVA;29230;VILLANUEVA DE LA CONCEPCION;MALAGA;ESP; - 27/10/2016 - 29/12/2016	101,47
2017-66000162 06/02/17 30/12/16	S/FRA. NÚM: A 2326 FECHA: 30/12/2016 SUMINISTRO DIVERSO MATERIAL	28,44
2017-66000163 06/02/17 30/12/16	S/FRA. NÚM: A 2327 FECHA: 30/12/2016 SUMINISTRO EQUIPOS DE PROTECCION INDIVIDUAL	116,70
2017-66000164 06/02/17 30/12/16	S/FRA. NÚM: A 2328 FECHA: 30/12/2016 SUMINISTRO MATERIAL VARIO	445,22
2017-66000165 06/02/17 30/12/16	S/FRA. NÚM: A 2329 FECHA: 30/12/2016 SUMINISTRO MATERIAL VARIO	195,54
2017-66000166 06/02/17 30/12/16	S/FRA. NÚM: A 2330 FECHA: 30/12/2016 SUMINISTRO MATEIAL VARIO	116,52

La autenticidad de este documento se puede comprobar con el código 07E2000A02D000G2B7W5R8N2C2 en la web del Ayto. Antequera

FIRMANTE - FECHA
FRANCISCO DE PAULA DIAZ ARGUELLES-INTERVENTOR - 19/09/2018
serialNumber=S2833002E,CN=Sello de tiempo TS@ - @firma,OU=Secretaría General de Administración Digital,O=Secretaría de Estado de Función Pública,C=ES - 19/09/2018 11:20:00

EXPEDIENTE:: 2018INTERV000001
Fecha: 22/02/2018
Hora: 00:00
Und. reg:REGISTRO GENERAL

2017-66000167 06/02/17 30/12/16	S/FRA. NÚM: A 2331 FECHA: 30/12/2016 SUMINISTRO MATERIAL PROTECCION INDIVIDUAL	97,10
2017-66000168 06/02/17 30/12/16	S/FRA. NÚM: 9 FECHA: 30/12/2016 MIXTA LIMPIANDO CAMINO HERMITA DE JEVA 2016/PGAYUN002022	181,50
2017-66000216 08/02/17 30/12/16	S/FRA. NÚM: 15 FECHA: 30/12/2016 PRESTACION DE SERVICIOS DE TECNICO SUPERIOR DE RIESGOS LABORALES Y COORDINACIÓN	2.722,50
2017-66000246 08/02/17 30/12/16	S/FRA. NÚM: 69 FECHA: 30/12/2016 GASTOS PORTES BASURA, CAJA Y LÁPIDA CONTENEDORES CHICOS Y GRANDES. PROFORMAS F20160004 Y F20160006	1.582,68
2017-66000291 08/02/17 30/12/16	S/FRA. NÚM: 28 FECHA: 30/12/2016 PERSONAL TU HISTORIA SERVICIOS EXTRAORDINARIOS	49,68
2017-66000386 08/02/17 30/12/16	S/FRA. NÚM: 16 FECHA: 30/12/2016 Concierto día 2 de diciembre de 2016 en el Museo con motivo del 50 Aniversario.	2.850,00
2017-66000936 24/03/17 30/12/16	ANULADO POR RECHAZO EN FACE S/FRA. NÚM: 17 FECHA: 30/12/2016 CONCIERTO DEL DÍA 2 DE DICIEMBRE DE 2016 EN EL MUSEO CON MOTIVO DEL 50 ANIVERSARIO.	2.850,00
2017-66000011 13/01/17 31/12/16	FACTURA NUMERO 16/084 PRESTACIÓN SERVICIOS JURÍDICOS MES DE DICIEMBRE 2016	1.044,10
2017-66000161 06/02/17 31/12/16	S/FRA. NÚM: 0110043130 FECHA: 31/12/2016 AYUNTAMIENTO DE ANTEQUERA	2.743,55
2017-66000172 06/02/17 31/12/16	S/FRA. NÚM: FV-BRO16/04377 FECHA: 31/12/2016 AYTO. ANTEQUERA (CASA CONSISTORIAL)	49.335,68
2017-66000174 06/02/17 31/12/16	S/FRA. NÚM: 0110043656 FECHA: 31/12/2016 REF.AYUNTAMIENTO ANTEQUERA	780,57
2017-66000175 06/02/17 31/12/16	S/FRA. NÚM: 0110043657 FECHA: 31/12/2016 REF.ASUNTOS SOCIALES	1.734,60
2017-66000217 08/02/17 31/12/16	S/FRA. NÚM: 38 FECHA: 31/12/2016 Campamento Infantil de Navidad 2016	910,00
2017-66000218 08/02/17 31/12/16	S/FRA. NÚM: 775 FECHA: 31/12/2016 TAPAS ENDESA	2.180,18
2017-66000219 08/02/17 31/12/16	S/FRA. NÚM: 774 FECHA: 31/12/2016 REJILLA 50X50	122,69
2017-66000220 08/02/17 31/12/16	S/FRA. NÚM: 773 FECHA: 31/12/2016 TAPA ARQUETA 50X50	36,30

La autenticidad de este documento se puede comprobar con el código 07E2000A02D000G2B7W5R8N2C2 en la web del Ayto. Antequera

FIRMANTE - FECHA
FRANCISCO DE PAULA DIAZ ARGUELLES-INTERVENTOR - 19/09/2018
serialNumber=S2833002E,CN=Sello de tiempo TS@ - @firma,OU=Secretaría General de Administración Digital,O=Secretaría de Estado de Función Pública,C=ES - 19/09/2018 11:20:00

EXPEDIENTE:: 2018INTERV000001
Fecha: 22/02/2018
Hora: 00:00
Und. reg:REGISTRO GENERAL

2017-66000221 08/02/17 31/12/16	S/FRA. NÚM: 772 FECHA: 31/12/2016 REJILLA 5OX5O	61,35
2017-66000222 08/02/17 31/12/16	S/FRA. NÚM: 0951560835 FECHA: 31/12/2016 CONTRATO KONE CARE PREMIUM/Mantenimiento/ASCENSOR 4 PARADAS/EXCMO. AYUNTAMIENTO DE ANTEQUERAQUERA/C/ INFANTE DON FERNANDO 70/	1.694,12
2017-66000223 08/02/17 31/12/16	S/FRA. NÚM: 061000000216FAC FECHA: 31/12/2016 FACTURA MENSUAL DEL SERVICIO DEL SERVICIO DE APOYO A LOS SERVICIOS DEL CENTRO DE ATENCIÓN TEMPRANA E INFANTILDICIEMBRE 2016	9.171,00
2017-66000226 08/02/17 31/12/16	S/FRA. NÚM: 750 FECHA: 31/12/2016 BARANDILLA DE BALAUSTRES PARA VIALES	5.919,02
2017-66000237 08/02/17 31/12/16	S/FRA. NÚM: 0012 FECHA: 31/12/2016 Subvención transporte jubilados	1.756,50
2017-66000254 08/02/17 31/12/16	S/FRA. NÚM: 337624 FECHA: 31/12/2016 Cuota cooler diciembre 2016 - C/. Infante Don Fernando	18,22
2017-66000265 08/02/17 31/12/16	S/FRA. NÚM: 160361 FECHA: 31/12/2016 LD-Servicio Integral	191.555,78
2017-66000266 08/02/17 31/12/16	S/FRA. NÚM: 1600362 FECHA: 31/12/2016 Ayuda a Dominilio-Municipal	20.007,15
2017-66000274 08/02/17 31/12/16	S/FRA. NÚM: 281 FECHA: 31/12/2016 Paquete 6 cohetes Trueno n.º: 4	145,81
2017-66000285 08/02/17 31/12/16	S/FRA. NÚM: 2 FECHA: 31/12/2016 Drogas en abuso COCAINA (COC) unidad	199,65
2017-66000296 08/02/17 31/12/16	S/FRA. NÚM: 14 FECHA: 31/12/2016 ASESORAMIENTO JURIDICO	2.335,30
2017-66000345 08/02/17 31/12/16	S/FRA. NÚM: 16200454 FECHA: 31/12/2016 OBRA: MURO METALICO DE PROTECCION DE LAS VIVIENDAS EN LAS ALMENILLAS	9.100,03
2017-66000354 08/02/17 31/12/16	S/FRA. NÚM: 122 FECHA: 31/12/2016 AGUA EL BOTIJO 1/2 LITRO	538,56
2017-66000390 08/02/17 31/12/16	S/FRA. NÚM: 123 FECHA: 31/12/2016 EQUIPO BONO F/C 5 GARRAFAS	733,50
2017-66002508 11/07/17 31/12/16	S/FRA. NÚM: 3307 FECHA: 31/12/2016 TRABAJOS REALIZADOS EN EL MES DE DICIEMBRE	3.070,21
Total		**470.342,61**

La autenticidad de este documento se puede comprobar con el código 07E2000A02D000G2B7W5R8N2C2 en la web del Ayto. Antequera

FIRMANTE - FECHA
FRANCISCO DE PAULA DIAZ ARGUELLES-INTERVENTOR - 19/09/2018
serialNumber=S2833002E,CN=Sello de tiempo TS@ - @firma,OU=Secretaría General de Administración Digital,O=Secretaría de Estado de Función Pública,C=ES - 19/09/2018 11:20:00

EXPEDIENTE:: 2018INTERV000001
Fecha: 22/02/2018
Hora: 00:00
Und. reg:REGISTRO GENERAL

29.- Balance de comprobación:

A continuación se adjunta el Balance de Comprobación.

La autenticidad de este documento se puede comprobar con el código 07E2000A02D000G2B7W5R8N2C2 en la web del Ayto. Antequera

FIRMANTE - FECHA
FRANCISCO DE PAULA DIAZ ARGUELLES-INTERVENTOR - 19/09/2018
serialNumber=S2833002E,CN=Sello de tiempo TS@ - @firma,OU=Secretaría General de Administración Digital,O=Secretaría de Estado de Función Pública,C=ES - 19/09/2018 11:20:00

EXPEDIENTE:: 2018INTERV000001
Fecha: 22/02/2018
Hora: 00:00
Und. reg:REGISTRO GENERAL

BALANCE DE COMPROBACIÓN (A010)

Desde: 01/01/2016 hasta 31/12/2016

CUENTA	DESCRIPCIÓN	SUMAS		SALDOS	
		DEBE	HABER	DEUDOR	ACREEDOR
000	PRESUPUESTO EJERCICIO CORRIENTE	44.418.307,23€	44.418.307,23€	0,00 €	0,00 €
001	PRESUPUESTO DE GASTOS: CRÉDITOS INICIALES.	37.671.680,00€	37.671.680,00€	0,00 €	0,00 €
0020	CRÉDITOS EXTRAORDINARIOS. . .	2.686.293,39€	2.686.293,39€	0,00 €	0,00 €
0021	SUPLEMENTOS DE CRÉDITO	2.484.485,24€	2.484.485,24€	0,00 €	0,00 €
0023	TRANSFERENCIAS DE CRÉDITO	733.773,49€	733.773,49€	0,00 €	0,00 €
0024	INCORPORACIONES DE REMANENTES DE CRÉDITO	1.385.960,50€	1.385.960,50€	0,00 €	0,00 €
0025	CRÉDITOS GENERADOS POR INGRESOS.	2.406.165,09€	2.406.165,09€	0,00 €	0,00 €
0028	BAJAS POR ANULACIÓN.	-2.216.276,99€	-2.216.276,99€	0,00 €	0,00 €
0030	CRÉDITOS DISPONIBLES.	43.156.492,96€	44.418.307,23€	0,00 €	1.261.814,27 €
0031	CRÉDITOS RETENIDOS PARA GASTAR	15.390.661,35€	16.239.357,39€	0,00 €	848.696,04 €
0033	CRÉDITOS RETENIDOS PARA ACUERDOS DE NO DISPONIBILI	0,00€	3.450.952,73€	0,00 €	3.450.952,73 €
004	PRESUPUESTO DE GASTOS: GASTOS AUTORIZADOS	38.775.042,15€	38.856.844,19€	0,00 €	81.802,04 €
005	PRESUPUESTO DE GASTOS: GASTOS COMPROMETIDOS	0,00€	38.775.042,15€	0,00 €	38.775.042,15 €
006	PRESUPUESTO DE INGRESOS: PREVISIONES INICIALES.	37.671.680,00€	37.671.680,00€	0,00 €	0,00 €
007	PRESUPUESTO DE INGRESOS: MODIFICACIÓN DE PREVISION	6.746.627,23€	6.746.627,23€	0,00 €	0,00 €
008	PRESUPUESTO DE INGRESOS: PREVISIONES DEFINITIVAS	44.418.307,23€	0,00€	44.418.307,23 €	0,00 €
100	PATRIMONIO NETO	0,00€	161.215.924,75€	0,00 €	161.215.924,75 €
1011	APORTACIÓN DE BIENES Y DERECHOS	1.012,01€	961.972,20€	0,00 €	960.960,19 €
120	RESULTADOS DE EJERCICIOS ANTERIORES	522.671,46€	10.886.613,88€	0,00 €	10.363.942,42 €
142	PROVISIÓN A LARGO PLAZO PARA RESPONSABILIDADES	0,00€	2.611.861,62€	0,00 €	2.611.861,62 €
170	DEUDAS A LARGO PLAZO CON ENTIDADES DE CRÉDITO	2.331.108,07€	17.048.919,29€	0,00 €	14.717.811,22 €
179	OTRAS DEUDAS A LARGO PLAZO	180.562,68€	902.813,45€	0,00 €	722.250,77 €
201	INVERSIÓN EN DESARROLLO	79.544,50€	0,00€	79.544,50 €	0,00 €
203	PROPIEDAD INDUSTRIAL E INTELECTUAL	19.232,39€	0,00€	19.232,39 €	0,00 €
209	OTRO INMOVILIZADO INTANGIBLE	118.196,03€	0,00€	118.196,03 €	0,00 €
210	TERRENOS Y BIENES NATURALES	120.000,00€	0,00€	120.000,00 €	0,00 €
2110	CONSTRUCCIONES	73.815.776,04€	25.705,55€	73.790.070,49 €	0,00 €
2111	CENTRO DE ALZHEIMER	1.761.362,29€	0,00€	1.761.362,29 €	0,00 €
2112	TEATRO TORCAL	3.607.043,46€	0,00€	3.607.043,46 €	0,00 €
212	INFRAESTRUCTURAS	4.626.928,23€	0,00€	4.626.928,23 €	0,00 €
214	MAQUINARIA Y UTILLAJE	901.404,64€	0,00€	901.404,64 €	0,00 €
2150	INSTALACIONES TÉCNICAS Y OTRAS INSTALACIONES	4.952.254,80€	0,00€	4.952.254,80 €	0,00 €
2151	CAMPO DE FUTBOL/DEPOSITOS Y TUBERIAS SUP-6 GANDIA	1.095.650,66€	0,00€	1.095.650,66 €	0,00 €
	SUMA Y SIGUE:	369.861.946,13 €	469.383.009,61 €	135.489.994,72 €	235.011.058,20 €

EXPEDIENTE:: 2018INTERV000001
Fecha: 22/02/2018
Hora: 00:00
Und. reg:REGISTRO GENERAL

FIRMANTE - FECHA
FRANCISCO DE PAULA DIAZ ARGUELLES-INTERVENTOR - 19/09/2018
serialNumber=S2833002E,CN=Sello de tiempo TS@ - @firma,OU=Secretaría General de Administración Digital,O=Secretaría de Estado de Función Pública,C=ES - 19/09/2018 11:20:00

La autenticidad de este documento se puede comprobar con el código 07E2000A02D000G2B7W5R8N2C2 en la web del Ayto. Antequera

BALANCE DE COMPROBACIÓN (A010)

Desde: 01/01/2016 hasta 31/12/2016

CUENTA	DESCRIPCIÓN	SUMAS DEBE	SUMAS HABER	SALDOS DEUDOR	SALDOS ACREEDOR
	SUMA ANTERIOR:	369.861.946,13 €	469.383.009,61 €	135.489.994,72 €	235.011.058,20 €
216	MOBILIARIO	1.711.880,20€	0,00€	1.711.880,20 €	0,00 €
217	EQUIPOS PARA PROCESOS DE INFORMACIÓN	2.177.920,22€	0,00€	2.177.920,22 €	0,00 €
218	ELEMENTOS DE TRANSPORTE	583.213,09€	0,00€	583.213,09 €	0,00 €
2190	OTRO INMOVILIZADO MATERIAL	1.729.066,21€	0,00€	1.729.066,21 €	0,00 €
2210	CONSTRUCCIONES	102.005,11€	49.369,70€	52.635,41 €	0,00 €
2300	ADAPTACIÓN DE TERRENOS Y BIENES NATURALES INMOVILI	118.014,02€	0,00€	118.014,02 €	0,00 €
2320	INFRAESTRUCTURA EN CURSO	81.669.008,09€	0,00€	81.669.008,09 €	0,00 €
233	BIENES DEL PATRIMONIO HISTÓRICO EN CURSO	10.351.111,50€	0,00€	10.351.111,50 €	0,00 €
240	TERRENOS DEL PATRIMONIO PÚBLICO DEL SUELO	3.704.678,53€	707.134,90€	2.997.543,63 €	0,00 €
249	OTROS BIENES Y DERECHOS DEL PATRIMONIO PÚBLICO DEL	2.946.701,44€	0,00€	2.946.701,44 €	0,00 €
25010	ACCIONES EMPRESA MUNICIPAL AGUAS DEL TORCAL	60.101,21€	0,00€	60.101,21 €	0,00 €
25011	APORTACION S.P.E.R.A.C.S.A.	148.832,23€	0,00€	148.832,23 €	0,00 €
25012	ACCIONES SOCIEDAD RADIO FM	61.000,00€	0,00€	61.000,00 €	0,00 €
25110	ACCIONES EMPRESA AGUAS DE LOS VERDIALES	6.010,10€	0,00€	6.010,10 €	0,00 €
25111	ACCIONES TDT COMARCA DE ANTEQUERA	29.106,00€	0,00€	29.106,00 €	0,00 €
2512	EN OTRAS ENTIDADES	5.000,00€	0,00€	5.000,00 €	0,00 €
259	DESEMBOLSOS PENDIENTES SOBRE PARTICIPACIONES A L/P	0,00€	39.250,00€	0,00 €	39.250,00 €
26101	CEDULAS DEL BANCO DE CREDITO LOCAL	287,85€	0,00€	287,85 €	0,00 €
26102	TITULOS DEUDA PERPETUA INTERIOR	101,93€	0,00€	101,93 €	0,00 €
370	ACTIVOS CONSTRUIDOS O ADQUIRIDOS PARA OTRAS ENTIDA	1.899.526,32€	0,00€	1.899.526,32 €	0,00 €
4000	OPERACIONES DE GESTIÓN	29.460.557,66€	31.357.577,61€	0,00 €	1.897.019,95 €
4003	OTRAS DEUDAS	5.853.032,49€	6.385.428,73€	0,00 €	532.396,24 €
4010	OPERACIONES DE GESTIÓN	1.321.955,90€	2.934.757,79€	0,00 €	1.612.801,89 €
4011	OTRAS CUENTAS A PAGAR	0,00€	21.829,40€	0,00 €	21.829,40 €
4013	OTRAS DEUDAS	107.174,40€	108.798,67€	0,00 €	1.624,27 €
4130	OPERACIONES DE GESTIÓN	1.778.518,44€	2.075.035,63€	0,00 €	296.517,19 €
4133	OTRAS DEUDAS	386.116,34€	2.552.771,46€	0,00 €	2.166.655,12 €
4180	OPERACIONES DE GESTIÓN	496.622,37€	525.866,36€	0,00 €	29.243,99 €
4183	OTRAS DEUDAS	25.000,00€	34.370,24€	0,00 €	9.370,24 €
419	OTROS ACREEDORES NO PRESUPUESTARIOS	387.739,93€	969.595,98€	0,00 €	581.856,05 €
4300	OPERACIONES DE GESTIÓN	41.775.711,29€	35.213.651,53€	6.562.059,76 €	0,00 €
4303	OTRAS INVERSIONES FINANCIERAS	1.207.255,10€	1.176.756,08€	30.499,02 €	0,00 €
	SUMA Y SIGUE:	559.965.194,10 €	553.535.203,69 €	248.629.612,95 €	242.199.622,54 €

EXPEDIENTE:: 2018INTERV000001
Fecha: 22/02/2018
Hora: 00:00
Und. reg:REGISTRO GENERAL

FIRMANTE - FECHA
FRANCISCO DE PAULA DIAZ ARGUELLES-INTERVENTOR - 19/09/2018
serialNumber=S2833002E,CN=Sello de tiempo TS@ - @firma,OU=Secretaría General de Administración Digital,O=Secretaría de Estado de Función Pública,C=ES - 19/09/2018 11:20:00

La autenticidad de este documento se puede comprobar con el código 07E2000A02D000G2B7W5R8N2C2 en la web del Ayto. Antequera

BALANCE DE COMPROBACIÓN (A010)

Desde: 01/01/2016 hasta 31/12/2016

CUENTA	DESCRIPCIÓN	SUMAS DEBE	SUMAS HABER	SALDOS DEUDOR	SALDOS ACREEDOR
	SUMA ANTERIOR:	559.965.194,10 €	553.535.203,69 €	248.629.612,95 €	242.199.622,54 €
4310	OPERACIONES DE GESTIÓN	12.796.526,69€	2.793.932,96€	10.002.593,73 €	0,00 €
4313	OTRAS INVERSIONES FINANCIERAS	842.117,68€	2.893,68€	839.224,00 €	0,00 €
43300	OPERACIONES DE GESTIÓN	0,00€	148.474,57€	0,00 €	148.474,57 €
43303	OTRAS INVERSIONES FINANCIERAS	0,00€	8.499,60€	0,00 €	8.499,60 €
4339	POR DEVOLUCIÓN DE INGRESOS	0,00€	521.622,37€	0,00 €	521.622,37 €
43400	OPERACIONES DE GESTIÓN	0,00€	280.347,47€	0,00 €	280.347,47 €
437	DEVOLUCIÓN DE INGRESOS	521.622,37€	0,00€	521.622,37 €	0,00 €
43810	OPERACIONES DE GESTIÓN	0,00€	2.115,11€	0,00 €	2.115,11 €
43910	OPERACIONES DE GESTIÓN	0,00€	242.272,14€	0,00 €	242.272,14 €
43913	OTRAS INVERSIONES FINANCIERAS	0,00€	1,00€	0,00 €	1,00 €
440	DEUDORES POR IVA REPERCUTIDO	71.610,76€	10.842,15€	60.768,61 €	0,00 €
4420	ENTES PÚBLICOS DEUDORES POR RECURSOS RECAUDADOS	1.782.593,49€	803.040,26€	979.553,23 €	0,00 €
449	OTROS DEUDORES NO PRESUPUESTARIOS	236.978,96€	36.686,16€	200.292,80 €	0,00 €
453	ENTES PÚBLICOS, POR INGRESOS PENDIENTES DE LIQUIDA	3.184,14€	449.035,94€	0,00 €	445.851,80 €
4700	HACIENDA PÚBLICA, DEUDOR POR IVA	23.575,71€	10.069,21€	13.506,50 €	0,00 €
4710	SEGURIDAD SOCIAL	295,28€	0,00€	295,28 €	0,00 €
4751	HACIENDA PÚBLICA, ACREEDORA POR RETENCIONES PRACTI	1.713.167,76€	1.939.343,89€	0,00 €	226.176,13 €
4759	HACIENDA PÚBLICA, ACREEDORA POR OTROS CONCEPTOS	950,64€	11.921,11€	0,00 €	10.970,47 €
4760	SEGURIDAD SOCIAL.	558.723,94€	625.660,05€	0,00 €	66.936,11 €
4769	OTROS ORGANISMOS DE PREVISIÓN SOCIAL., ACREEDORES.	529,84€	605,49€	0,00 €	75,65 €
4770	IVA REPERCUTIDO	10.069,21€	10.740,15€	0,00 €	670,94 €
4900	OPERACIONES DE GESTIÓN.	0,00€	13.618.943,03€	0,00 €	13.618.943,03 €
520	DEUDAS A CORTO PLAZO CON ENTIDADES DE CRÉDITO.	2.317.807,56€	4.638.574,35€	0,00 €	2.320.766,79 €
529	OTRAS DEUDAS A CORTO PLAZO	393.219,45€	573.782,13€	0,00 €	180.562,68 €
554	COBROS PENDIENTES DE APLICACIÓN	23.632.305,11€	24.941.563,34€	0,00 €	1.309.258,23 €
555	PAGOS PENDIENTES DE APLICACIÓN.	1.800.896,18€	1.530.521,01€	270.375,17 €	0,00 €
556	MOVIMIENTOS INTERNOS DE TESORERÍA.	9.746.961,22€	9.746.961,22€	0,00 €	0,00 €
557	FORMALIZACIÓN	9.359.389,00€	9.359.389,00€	0,00 €	0,00 €
5580	PROVISIONES DE FONDOS PARA PAGOS A JUSTIFICAR PEND	32.308,15€	32.308,15€	0,00 €	0,00 €
5581	PROVISIONES DE FONDOS PARA ANTICIPOS DE CAJA FIJA	2.108,21€	2.108,21€	0,00 €	0,00 €
5585	LIBRAMIENTOS PARA LA REPOSCIÓN DE ANTICIPOS DE CAJ	2.108,21€	2.108,21€	0,00 €	0,00 €
5586	GASTOS REALIZADOS CON PROVISIONES DE FONDOS PARA P	28,73€	74,46€	0,00 €	45,73 €
	SUMA Y SIGUE:	625.814.272,39 €	625.879.640,11 €	261.517.844,64 €	261.583.212,36 €

EXPEDIENTE:: 2018INTERV000001
Fecha: 22/02/2018
Hora: 00:00
Und. reg:REGISTRO GENERAL

FIRMANTE - FECHA
FRANCISCO DE PAULA DIAZ ARGUELLES-INTERVENTOR - 19/09/2018
serialNumber=S2833002E,CN=Sello de tiempo TS@ - @firma,OU=Secretaría General de Administración Digital,O=Secretaría de Estado de Función Pública,C=ES - 19/09/2018 11:20:00

La autenticidad de este documento se puede comprobar con el código 07E2000A02D000G2B7W5R8N2C2 en la web del Ayto. Antequera

BALANCE DE COMPROBACIÓN (A010)

Desde: 01/01/2016 hasta 31/12/2016

CUENTA	DESCRIPCIÓN	SUMAS DEBE	SUMAS HABER	SALDOS DEUDOR	SALDOS ACREEDOR
	SUMA ANTERIOR:	625.814.272,39 €	625.879.640,11 €	261.517.844,64 €	261.583.212,36 €
560	FIANZAS RECIBIDAS A CORTO PLAZO.	84.799,95€	1.379.388,30€	0,00 €	1.294.588,35 €
561	DEPÓSITOS RECIBIDOS A CORTO PLAZO.	65.765,51€	104.486,76€	0,00 €	38.721,25 €
566	DEPÓSITOS CONSTITUIDOS A CORTO PLAZO.	42.609,10€	0,00€	42.609,10 €	0,00 €
570	CAJA OPERATIVA	3.659,12€	2.231,68€	1.427,44 €	0,00 €
571	BANCOS E INSTITUCIONES DE CRÉDITO. CUENTAS OPERATI	52.141.837,83€	43.948.413,35€	8.193.424,48 €	0,00 €
573	BANCOS E INSTITUCIONES DE CRÉDITO. CUENTAS RESTRIN	36.690,64€	0,00€	36.690,64 €	0,00 €
5750	BANCOS E INSTITUCIONES DE CRÉDITO. PAGOS A JUSTIFI	28,73€	-17,00€	45,73 €	0,00 €
5751	BANCOS E INSTITUCIONES DE CRÉDITOS. ANTICIPOS DE C	3.108,21€	3.108,21€	0,00 €	0,00 €
621	ARRENDAMIENTOS Y CÁNONES.	192.824,15€	0,00€	192.824,15 €	0,00 €
622	REPARACIONES Y CONSERVACIÓN.	1.015.173,83€	0,00€	1.015.173,83 €	0,00 €
623	SERVICIOS DE PROFESIONALES INDEPENDIENTES.	3.383.503,24€	0,00€	3.383.503,24 €	0,00 €
625	PRIMAS DE SEGUROS.	74.428,56€	0,00€	74.428,56 €	0,00 €
627	PUBLICIDAD, PROPAGANDA Y RELACIONES PÚBLICAS.	94.730,19€	0,00€	94.730,19 €	0,00 €
628	SUMINISTROS.	1.747.155,70€	0,00€	1.747.155,70 €	0,00 €
629	COMUNICACIONES Y OTROS SERVICIOS	2.849.149,24€	0,00€	2.849.149,24 €	0,00 €
630	TRIBUTOS DE CARÁCTER LOCAL	133.291,49€	0,00€	133.291,49 €	0,00 €
631	TRIBUTOS DE CARÁCTER AUTONÓMICO.	61.496,82€	0,00€	61.496,82 €	0,00 €
632	TRIBUTOS DE CARÁCTER ESTATAL.	60,00€	0,00€	60,00 €	0,00 €
640	SUELDOS Y SALARIOS.	9.614.634,76€	0,00€	9.614.634,76 €	0,00 €
642	COTIZACIONES SOCIALES A CARGO DEL EMPLEADOR	2.694.366,39€	0,00€	2.694.366,39 €	0,00 €
644	OTROS GASTOS SOCIALES.	286.778,68€	0,00€	286.778,68 €	0,00 €
6500	A LA ENTIDAD O ENTIDADES PROPIETARIAS.	292.977,49€	0,00€	292.977,49 €	0,00 €
6501	AL RESTO DE ENTIDADES.	7.268.940,09€	0,00€	7.268.940,09 €	0,00 €
6511	AL RESTO DE ENTIDADES	955.652,81€	0,00€	955.652,81 €	0,00 €
6625	INTERESES DE DEUDAS CON ENTIDADES DE CRÉDITO.	134.322,33€	0,00€	134.322,33 €	0,00 €
669	OTROS GASTOS FINANCIEROS.	27.496,84€	6.466,68€	21.030,16 €	0,00 €
724	IMPUESTO SOBRE BIENES INMUEBLES.	4.401,69€	3.370.156,46€	0,00 €	3.365.754,77 €
725	IMPUESTO SOBRE VEHÍCULOS DE TRACCIÓN MECÁNICA.	28.493,91€	15.072.942,79€	0,00 €	15.044.448,88 €
726	IMPUESTO SOBRE EL INCREMENTO DEL VALOR DE LOS TERR	59.278,37€	2.264.434,45€	0,00 €	2.205.156,08 €
727	IMPUESTO SOBRE ACTIVIDADES ECONÓMICAS.	16.569,24€	1.331.421,01€	0,00 €	1.314.851,77 €
739	OTROS IMPUESTOS.	35.227,75€	463.082,53€	0,00 €	427.854,78 €
740	TASAS POR PRESTACIÓN DE SERVICIOS O REALIZACIÓN DE	38.728,41€	508.225,19€	0,00 €	469.496,78 €
	SUMA Y SIGUE:	709.202.453,46 €	694.333.980,52 €	300.612.557,96 €	285.744.085,02 €

EXPEDIENTE:: 2018INTERV000001
Fecha: 22/02/2018
Hora: 00:00
Und. reg:REGISTRO GENERAL

FIRMANTE - FECHA
FRANCISCO DE PAULA DIAZ ARGUELLES-INTERVENTOR - 19/09/2018
serialNumber=S2833002E,CN=Sello de tiempo TS@ - @firma,OU=Secretaría General de Administración Digital,O=Secretaría de Estado de Función Pública,C=ES - 19/09/2018 11:20:00

La autenticidad de este documento se puede comprobar con el código 07E2000A02D000G2B7W5R8N2C2 en la web del Ayto. Antequera

BALANCE DE COMPROBACIÓN (A010)

Desde: 01/01/2016 hasta 31/12/2016

CUENTA	DESCRIPCIÓN	SUMAS		SALDOS	
		DEBE	HABER	DEUDOR	ACREEDOR
	SUMA ANTERIOR:	709.202.453,46 €	694.333.980,52 €	300.612.557,96 €	285.744.085,02 €
741	PRECIOS PÚBLICOS POR PRESTACIÓN DE SERVICIOS O REA	2.800,78€	900.011,86€	0,00 €	897.211,08 €
742	TASAS POR UTILIZACIÓN PRIVATIVA O APROVECHAMIENTO	524,16€	40.289,08€	0,00 €	39.764,92 €
7501	DEL RESTO DE ENTIDADES	396.229,09€	11.821.267,40€	0,00 €	11.425.038,31 €
7511	DEL RESTO DE ENTIDADES.	52.128,66€	4.037.733,89€	0,00 €	3.985.605,23 €
7561	DEL RESTO DE ENTIDADES	4.471,52€	0,00€	4.471,52 €	0,00 €
769	OTROS INGRESOS FINANCIEROS.	861,58€	266.255,65€	0,00 €	265.394,07 €
773	BENEFICIOS PROCEDENTES DEL PATRIMONIO PÚBLICO DEL	0,00€	28,73€	0,00 €	28,73 €
775	REINTEGROS.	0,00€	32.388,96€	0,00 €	32.388,96 €
776	INGRESOS POR ARRENDAMIENTOS.	0,00€	406.317,07€	0,00 €	406.317,07 €
777	OTROS INGRESOS.	5.735,00€	1.117.448,42€	0,00 €	1.111.713,42 €
7983	REVERSIÓN DEL DETERIORO DE CRÉDITOS A OTRAS ENTIDA	3.290.517,33€	0,00€	3.290.517,33 €	0,00 €
	TOTAL ACUMULADO:	712.955.721,58 €	712.955.721,58 €	303.907.546,81 €	303.907.546,81 €

EXPEDIENTE:: 2018INTERV000001
Fecha: 22/02/2018
Hora: 00:00
Und. reg:REGISTRO GENERAL

FIRMANTE - FECHA
FRANCISCO DE PAULA DIAZ ARGUELLES-INTERVENTOR - 19/09/2018
serialNumber=S2833002E,CN=Sello de tiempo TS@ - @firma,OU=Secretaría General de Administración Digital,O=Secretaría de Estado de Función Pública,C=ES - 19/09/2018 11:20:00

La autenticidad de este documento se puede comprobar con el código 07E2000A02D000G2B7W5R8N2C2 en la web del Ayto. Antequera

30.- Información adicional: Expedientes de reconocimiento extrajudicial de crédito aprobados.

Nº	ÓRGANO	FECHA APROBACIÓN	ÁREA	IMPORTE
01/2016	Alcalde-Presidente	16/03/2016	Varias	494.688,71 €
02/2016	Junta de Gobierno Local	25/04/2016	Varias	289.213,67 €
03/2016	Junta de Gobierno Local	06/06/2016	04, 05 y 06	448.466,00 €
04/2016	Junta de Gobierno Local	11/07/2016	Varias	265.151,92 €
05/2016	Pleno	18/07/2016	Varias	703.331,67 €
06/2016	Junta de Gobierno Local	08/08/2016	Varias	310.510,98 €
07/2016	Pleno	19/09/2016	02	36.300,00 €
08/2016	Junta de Gobierno Local	10/10/2016	Varias	555.395,62 €
09/2016	Junta de Gobierno Local	28/11/2016	Varias	312.600,85 €
10/2016	Junta de Gobierno Local	27/12/2016	Varias	360.737,96 €
11/2016	Pleno	29/12/2016	Varias	61.185,76 €
12/2016	Junta de Gobierno Local	30/12/2016	Varias	298.944,60 €
			TOTAL	**4.136.527,74 €**

La autenticidad de este documento se puede comprobar con el código 07E2000A02D000G2B7W5R8N2C2 en la web del Ayto. Antequera

FIRMANTE - FECHA
FRANCISCO DE PAULA DIAZ ARGUELLES-INTERVENTOR - 19/09/2018
serialNumber=S2833002E,CN=Sello de tiempo TS@ - @firma,OU=Secretaría General de Administración Digital,O=Secretaría de Estado de Función Pública,C=ES - 19/09/2018 11:20:00

EXPEDIENTE:: 2018INTERV000001
Fecha: 22/02/2018
Hora: 00:00
Und. reg:REGISTRO GENERAL