EXCMO. AYUNTAMIENTO DE ANTEQUERA

CUENTA ANUAL 2018

MEMORIA

La autenticidad de este documento se puede comprobar con el código 07E30010768400Q9A1Q3Z2X1N5 en la web del Ayto. Antequera

FIRMANTE - FECHA
MANUEL BARON RIOS(P2901500E-AYUNTAMIENTO DE ANTEQUERA)-ALCALDE-PRESIDENTE - 03/12/2019
serialNumber=S2833002E,CN=Sello de tiempo TS@ - @firma,OU=Secretaría General de Administración Digital,O=Secretaría de Estado de Función Pública,C=ES - 03/12/2019 21:26:15

EXPEDIENTE:: 2019INTERV000010
Fecha: 20/09/2019
Hora: 00:00
Und. reg:REGISTRO GENERAL

ÍNDICE

0.- Introducción ..... pág. 4

1.- Organización y Actividad ..... pág. 6

1.1.- Población oficial y cuantos otros datos de carácter socioeconómico contribuyan a la identificación de la entidad ..... pág. 6

1.1.1.- Datos físicos ..... pág. 6

1.1.2.- Población ..... pág. 7

1.1.3.- Datos socioeconómicos ..... pág. 9

1.2.- Norma de creación de la Entidad ..... pág. 12

1.3.- Actividad principal de la Entidad, su régimen jurídico, económico-financiero y de contratación. Servicios públicos gestionados de forma indirecta ..... pág. 13

1.4.- Descripción de las principales fuentes de ingresos y, en su caso, tasas y precios públicos percibidos ..... pág. 14

1.5.- Consideración fiscal de la Entidad a efectos del Impuesto de sociedades y, en su caso, operaciones sujetas a IVA y porcentaje de prorrata ..... pág. 15

1.6.- Estructura organizativa básica en sus niveles político y administrativo . pág. 16

1.7.- Número medio de empleados en el ejercicio y a 31 de diciembre, tanto funcionarios como personal laboral, distinguiendo categorías y sexos pág. 22

1.8.- Entidad o entidades propietarias y porcentaje de participación de estas en el patrimonio de la Entidad contable ..... pág. 23

1.9.- Identificación, en su caso, de las entidades del grupo, multi-grupo y asociadas de las que forma parte la entidad contable ..... pág. 24

2.- Gestión indirecta de servicios públicos, convenios y otras formas de colaboración ..... pág. 25

2.1.- Gestión indirecta de servicios públicos ..... pág. 25

2.2.- Convenios y otras formas de colaboración ..... pág. 26

3.- Bases de presentación de las cuentas ..... pág. 29

3.1.- Imagen fiel ..... pág. 29

3.2.- Comparación de la información ..... pág. 29

La autenticidad de este documento se puede comprobar con el código 07E30010768400Q9A1Q3Z2X1N5 en la web del Ayto. Antequera

FIRMANTE - FECHA
MANUEL BARON RIOS(P2901500E-AYUNTAMIENTO DE ANTEQUERA)-ALCALDE-PRESIDENTE - 03/12/2019
serialNumber=S2833002E,CN=Sello de tiempo TS@ - @firma,OU=Secretaría General de Administración Digital,O=Secretaría de Estado de Función Pública,C=ES - 03/12/2019 21:26:15

EXPEDIENTE:: 2019INTERV000010
Fecha: 20/09/2019
Hora: 00:00
Und. reg:REGISTRO GENERAL

3.3.- Cambios en criterios de contabilización .....pág. 29

3.4.- Cambios en estimaciones contables ..... pág. 29

4.- Normas de reconocimiento y valoración ..... pág. 30

4.1, 4.2, 4.3 y 4.4.- Inmovilizado material, Patrimonio público del suelo, Inversiones inmobiliarias e Inmovilizado intangible ..... pág. 30

4.5.- Arrendamientos .....pág. 30

4.6.- Permutas .....pág. 30

4.7.- Activos y pasivos financieros .....pág. 31

4.8.- Coberturas contables .....pág. 31

4.9.- Existencias .....pág. 31

4.10.- Activos construidos o adquiridos para otras entidades .....pág. 31

4.11.- Transacciones en moneda extranjera .....pág. 31

4.12.- Ingresos y gastos .....pág. 31

4.13.- Provisiones y contingencias .....pág. 31

4.14.- Transferencias y subvenciones ..... pág. 32

4.15.- Actividades conjuntas ..... pág. 33

4.16.- Activos en estado de venta .....pág. 33

5 a 27.- Listados de la Memoria. Apartados 5 a 27..... pág. 34

28.- Hechos posteriores al cierre ..... pág. 35

29.- Balance de comprobación .....pág. 49

30.- Información adicional: Expedientes de reconocimiento extrajudicial de crédito aprobados .....pág. 50

La autenticidad de este documento se puede comprobar con el código 07E30010768400Q9A1Q3Z2X1N5 en la web del Ayto. Antequera

FIRMANTE - FECHA
MANUEL BARON RIOS(P2901500E-AYUNTAMIENTO DE ANTEQUERA)-ALCALDE-PRESIDENTE - 03/12/2019
serialNumber=S2833002E,CN=Sello de tiempo TS@ - @firma,OU=Secretaría General de Administración Digital,O=Secretaría de Estado de Función Pública,C=ES - 03/12/2019 21:26:15

EXPEDIENTE:: 2019INTERV000010
Fecha: 20/09/2019
Hora: 00:00
Und. reg:REGISTRO GENERAL

0.- Introducción.

De conformidad con lo dispuesto en el artículo 208 del Texto Refundido de la Ley Reguladora de las Haciendas Locales, aprobado por Real Decreto Legislativo 2/2004, de 5 de marzo, las Entidades Locales, a la terminación del ejercicio presupuestario, formarán la Cuenta General, que pondrá de manifiesto la gestión realizada en los aspectos económico, financiero, patrimonial y presupuestario.

La cuenta general se configura como el documento básico para el ejercicio de las funciones fiscalizadoras, al reflejar, debidamente ordenadas y sistematizadas, las cifras representativas de la aprobación, ejecución y liquidación del presupuesto, del movimiento y situación de la tesorería, de la gestión del patrimonio y de la situación de la Deuda de la Entidad.

Las Instrucciones de contabilidad local en sus reglas 44 a 51 de la Instrucción del modelo Normal y 45 a 52 de la Instrucción del modelo Simplificado disponen las cuentas anuales que integran la cuenta de la entidad local y las que deberá formar cada uno de sus organismos autónomos:

- El Balance.
- La cuenta del resultado económico – patrimonial.
- El estado de cambios en el patrimonio neto.
- El estado de flujos de efectivo.
- El estado de liquidación del presupuesto.
- La memoria.

Asimismo y como establece el artículo 209.4 del Texto Refundido de la Ley Reguladora de las Haciendas Locales, aprobado por Real Decreto Legislativo 2/2004, de 5 de marzo, las Entidades Locales, podrán añadirse los estados integrados y consolidados de las distintas cuentas, a voluntad del Pleno de la Corporación.

La memoria completa, amplía y comenta la información contenida en los otros documentos que integran las cuentas anuales.

Debe formularse teniendo en cuenta lo siguiente:

a) El modelo de memoria recoge la información mínima a cumplimentar; no obstante, en aquellos casos en que la información que se solicita no sea significativa no se cumplimentarán las notas correspondientes a la misma. Si como consecuencia de lo anterior ciertas notas carecieran de contenido y, por tanto, no se cumplimentaran, se mantendrá, para aquellas notas que sí tengan contenido, la numeración prevista en el modelo de memoria de este Plan y se incorporará en dicha memoria una relación de aquellas notas que no tengan contenido.

b) Deberá indicarse cualquier otra información no incluida en el modelo de la memoria que sea necesaria para permitir el conocimiento de la situación y actividad de la entidad en el ejercicio, facilitando la comprensión de las cuentas anuales objeto de presentación, con el fin de que las mismas reflejen la imagen fiel del patrimonio, de la situación financiera, del resultado económico patrimonial y de la liquidación del presupuesto de la entidad contable.

La autenticidad de este documento se puede comprobar con el código 07E30010768400Q9A1Q3Z2X1N5 en la web del Ayto. Antequera

FIRMANTE - FECHA
MANUEL BARON RIOS(P2901500E-AYUNTAMIENTO DE ANTEQUERA)-ALCALDE-PRESIDENTE - 03/12/2019
serialNumber=S2833002E,CN=Sello de tiempo TS@ - @firma,OU=Secretaría General de Administración Digital,O=Secretaría de Estado de Función Pública,C=ES - 03/12/2019 21:26:15

EXPEDIENTE:: 2019INTERV000010
Fecha: 20/09/2019
Hora: 00:00
Und. reg:REGISTRO GENERAL

c) Cuando en los apartados de la Memoria se incluyan cuadros para reflejar toda o parte de la información que se solicita será obligatoria su cumplimentación.

d) La información contenida en la Memoria relativa al Estado de liquidación del Presupuesto se presentará con el mismo nivel de desagregación que éste.

e) Con carácter general, en relación con "Operaciones por administración de recursos por cuenta de otros entes públicos", las entidades contables que administren recursos por cuenta de otros entes públicos sólo vendrán obligadas a cumplimentar la información relativa a "1. Obligaciones derivadas de la gestión", así como la información relativa a "2. Entes públicos, cuentas corrientes en efectivo" en el caso de que efectúen entregas a cuenta a las entidades titulares.

   Además, vendrán obligadas a cumplimentar la información relativa a "3. Desarrollo de la gestión" cuando no hubieran suministrado a las entidades titulares de los recursos la información necesaria para que éstas hubiesen incorporado a su presupuesto todas las operaciones derivadas de la gestión realizada.

f) La información contenida en las notas 26. "Información sobre el coste de las actividades" y 27. "Indicadores de gestión" se elaborará, al menos, para los servicios y actividades que se financien con tasas o precios públicos y, únicamente, estarán obligados a cumplimentarla los municipios de más de 50.000 habitantes y las demás entidades locales de ámbito superior.

Así, de conformidad con lo dispuesto en el Plan General de Contabilidad Pública adaptado a la Administración Local y conforme al modelo que el mismo establece, se ha elaborado la presente Memoria.

La autenticidad de este documento se puede comprobar con el código 07E30010768400Q9A1Q3Z2X1N5 en la web del Ayto. Antequera

FIRMANTE - FECHA
MANUEL BARON RIOS(P2901500E-AYUNTAMIENTO DE ANTEQUERA)-ALCALDE-PRESIDENTE - 03/12/2019
serialNumber=S2833002E,CN=Sello de tiempo TS@ - @firma,OU=Secretaría General de Administración Digital,O=Secretaría de Estado de Función Pública,C=ES - 03/12/2019 21:26:15

EXPEDIENTE:: 2019INTERV000010
Fecha: 20/09/2019
Hora: 00:00
Und. reg:REGISTRO GENERAL

1.- Organización y Actividad.

1.1.- Población oficial y cuantos otros datos de carácter socioeconómico contribuyan a la identificación de la entidad.-

1.1.1. Datos físicos

El municipio de Antequera, situado en el norte de la provincia de Málaga, es el centro de la comarca que lleva su nombre, siendo sus coordenadas 37°02′ de latitud norte y 4°56′ de longitud oeste.

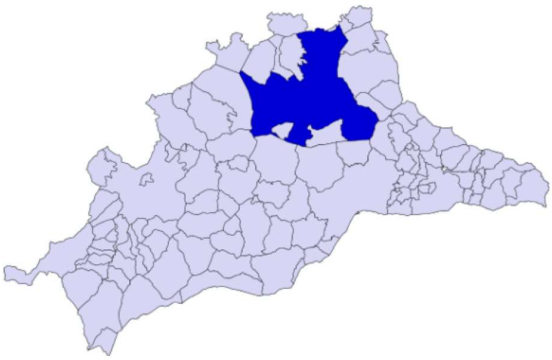

Su altitud media es de 512 metros sobre el nivel del mar.

Se caracteriza por su gran extensión física (749,34 Km^2). Es el municipio más grande de Málaga y uno de los mayores de España (quinto en extensión).

Antequera se encuentra en un enclave geográfico estratégico, por estar situada en el centro de Andalucía, donde confluyen las principales vías que comunican Málaga con Córdoba y Granada con Sevilla, las cuatro mayores ciudades de la comunidad autónoma. La ciudad se encuentra a 45 km de Málaga y a 115 de Córdoba, ciudades con las que está comunicada por tren de alta velocidad y la autovía A-45, a 160 km de Sevilla y a 102 km de Granada, con las que está comunicada mediante la autovía A-92.

La autenticidad de este documento se puede comprobar con el código 07E30010768400Q9A1Q3Z2X1N5 en la web del Ayto. Antequera

FIRMANTE - FECHA
MANUEL BARON RIOS(P2901500E-AYUNTAMIENTO DE ANTEQUERA)-ALCALDE-PRESIDENTE - 03/12/2019
serialNumber=S2833002E,CN=Sello de tiempo TS@ - @firma,OU=Secretaría General de Administración Digital,O=Secretaría de Estado de Función Pública,C=ES - 03/12/2019 21:26:15

EXPEDIENTE:: 2019INTERV000010
Fecha: 20/09/2019
Hora: 00:00
Und. reg:REGISTRO GENERAL

1.1.2. Población

La población del municipio de Antequera, según el INE se sitúa a fecha 1 de enero de 2018 en 41.154 habitantes.De ellos, 20.993 son mujeres y 20.161 hombres. La densidad de población es de 54,92 hab./km^2.

Tabla de evolución poblacional (fuente: INE)
Empadronados a 1 de enero por ejercicio y sexo

Año	Hombres (nº hab.)	Mujeres (nº hab.)	Total (nº hab.)
1999	19.771	20.662	40.433
2000	19.867	20.731	40.598
2001	19.968	20.848	40.816
2002	20.172	21.025	41.197
2003	20.556	21.397	41.953
2004	20.819	21.559	42.378
2005	21.247	21.959	43.206
2006	21.689	22.343	44.032
2007	21.927	22.620	44.547
2008	22.179	22.858	45.037
2009	22.257	22.911	45.168
2010	22.256	22.978	45.234
2011	20.550	21.304	41.854
2012	20.536	21.291	41.827
2013	20.441	21.179	41.620
2014	20.370	21.060	41.430
2015	20.224	20.917	41.141
2016	20.192	20.873	41.065
2017	20.132	20.972	41.104
2018	20.161	20.993	41.154

Gráfico de evolución poblacional (fuente: INE)
Empadronados a 1 de enero por ejercicio

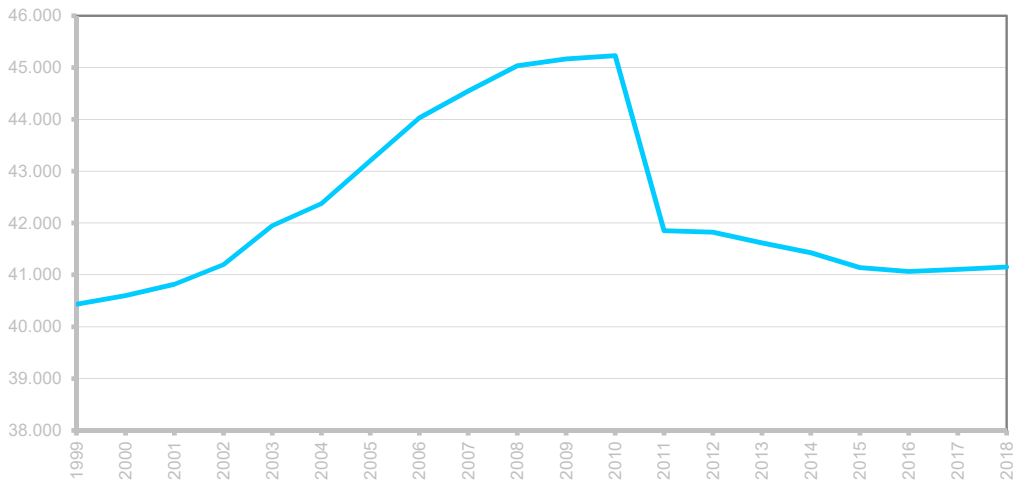

La autenticidad de este documento se puede comprobar con el código 07E30010768400Q9A1Q3Z2X1N5 en la web del Ayto. Antequera

FIRMANTE - FECHA
MANUEL BARON RIOS(P2901500E-AYUNTAMIENTO DE ANTEQUERA)-ALCALDE-PRESIDENTE - 03/12/2019
serialNumber=S2833002E,CN=Sello de tiempo TS@ - @firma,OU=Secretaría General de Administración Digital,O=Secretaría de Estado de Función Pública,C=ES - 03/12/2019 21:26:15

EXPEDIENTE:: 2019INTERV000010
Fecha: 20/09/2019
Hora: 00:00
Und. reg:REGISTRO GENERAL

Tabla de población por sexo y edad. Empadronados a 1 de enero del ejercicio (fuente: INE)

Rango de edad	Hombres (nº hab.)	Mujeres (nº hab.)	Total (nº hab.)
0-4	954	902	1.856
5-9	1.147	1.078	2.225
10-14	1.242	1.195	2.437
15-19	1.225	1.112	2.337
20-24	1.230	1.176	2.406
25-29	1.315	1.265	2.580
30-34	1.219	1.254	2.473
35-39	1.507	1.454	2.961
40-44	1.562	1.588	3.150
45-49	1.614	1.711	3.325
50-54	1.656	1.661	3.317
55-59	1.420	1.492	2.912
60-64	1.129	1.166	2.295
65-69	849	938	1.787
70-74	713	888	1.601
75-79	552	661	1.213
80-84	415	705	1.120
85-89	289	508	797
90-94	105	177	282
95-99	16	58	74
100 y más	2	4	6
Total	**20.161**	**20.993**	**41.154**

Gráfico de población por edad. Empadronados a 1 de enero del ejercicio (fuente: INE)

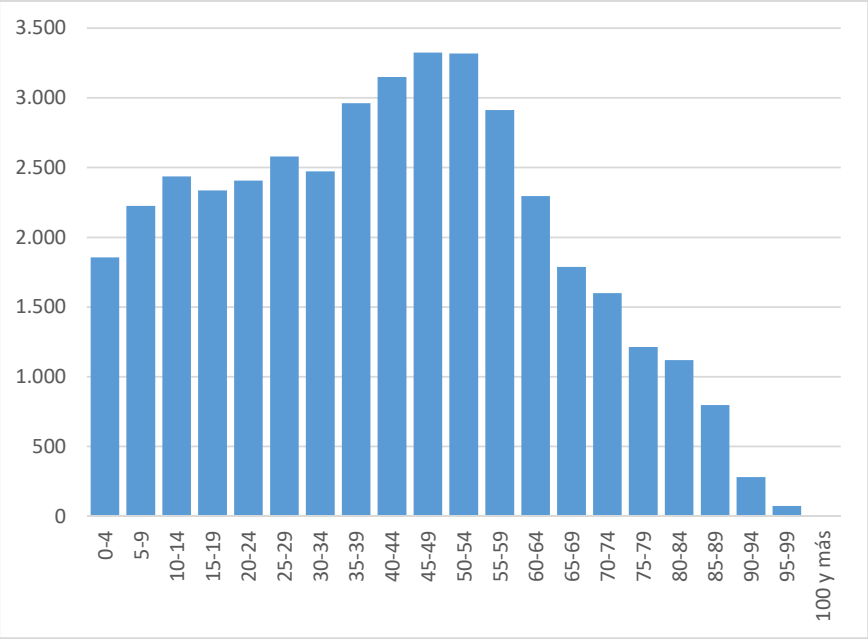

La autenticidad de este documento se puede comprobar con el código 07E30010768400Q9A1Q3Z2X1N5 en la web del Ayto. Antequera

FIRMANTE - FECHA
MANUEL BARON RIOS(P2901500E-AYUNTAMIENTO DE ANTEQUERA)-ALCALDE-PRESIDENTE - 03/12/2019
serialNumber=S2833002E,CN=Sello de tiempo TS@ - @firma,OU=Secretaría General de Administración Digital,O=Secretaría de Estado de Función Pública,C=ES - 03/12/2019 21:26:15

EXPEDIENTE:: 2019INTERV000010
Fecha: 20/09/2019
Hora: 00:00
Und. reg:REGISTRO GENERAL

1.1.3. Datos socioeconómicos

Tabla de número medio de parados en el ejercicio por sexo y edad (fuente: SIMA)

Año	Hombres (media hab.)	Mujeres (media hab.)	Total (media hab.)
De 16 a 29 años	346	443	789
De 30 a 44 años	358	754	1.112
De 45 a 64 años	647	956	1.603
Total	**1.351**	**2.153**	**3.504**

Gráfico de evolución del número medio de parados por ejercicio (fuente: SIMA)

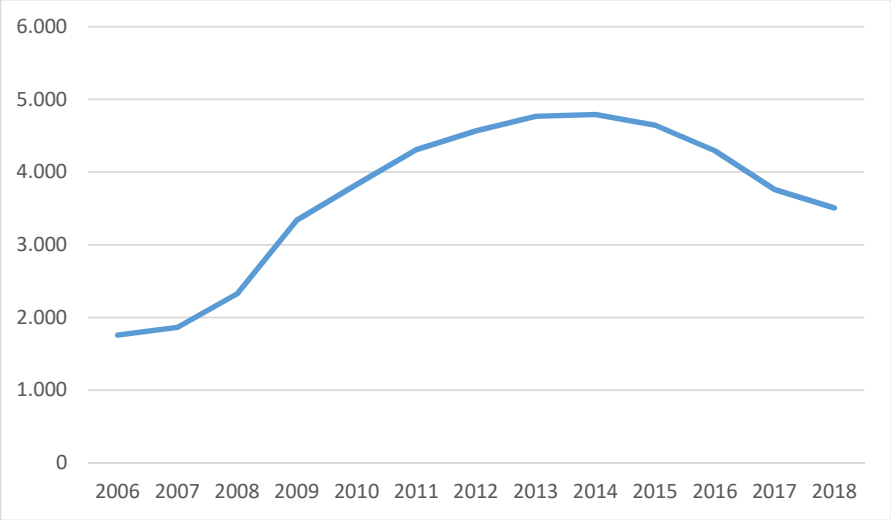

La autenticidad de este documento se puede comprobar con el código 07E30010768400Q9A1Q3Z2X1N5 en la web del Ayto. Antequera

FIRMANTE - FECHA
MANUEL BARON RIOS(P2901500E-AYUNTAMIENTO DE ANTEQUERA)-ALCALDE-PRESIDENTE - 03/12/2019
serialNumber=S2833002E,CN=Sello de tiempo TS@ - @firma,OU=Secretaría General de Administración Digital,O=Secretaría de Estado de Función Pública,C=ES - 03/12/2019 21:26:15

EXPEDIENTE:: 2019INTERV000010
Fecha: 20/09/2019
Hora: 00:00
Und. reg:REGISTRO GENERAL

Tabla sobre paro registrado en el ejercicio por sector de actividad (fuente: SIMA)

Sector	Hombres (media hab.)	Mujeres (media hab.)	Total (media hab.)
Agricultura y Pesca	212	82	294
Industria	145	240	385
Construcción	271	105	376
Comercio y reparaciones	244	534	778
Transportes y comunicaciones	63	39	102
Servicios a las empresas	109	355	464
Servicios públicos	148	424	572
Otros servicios	37	138	175
Sin empleo anterior	121	236	358
Total	**1.351**	**2.153**	**3.504**

Gráfico sobre paro registrado en el ejercicio por sector de actividad (fuente: SIMA)

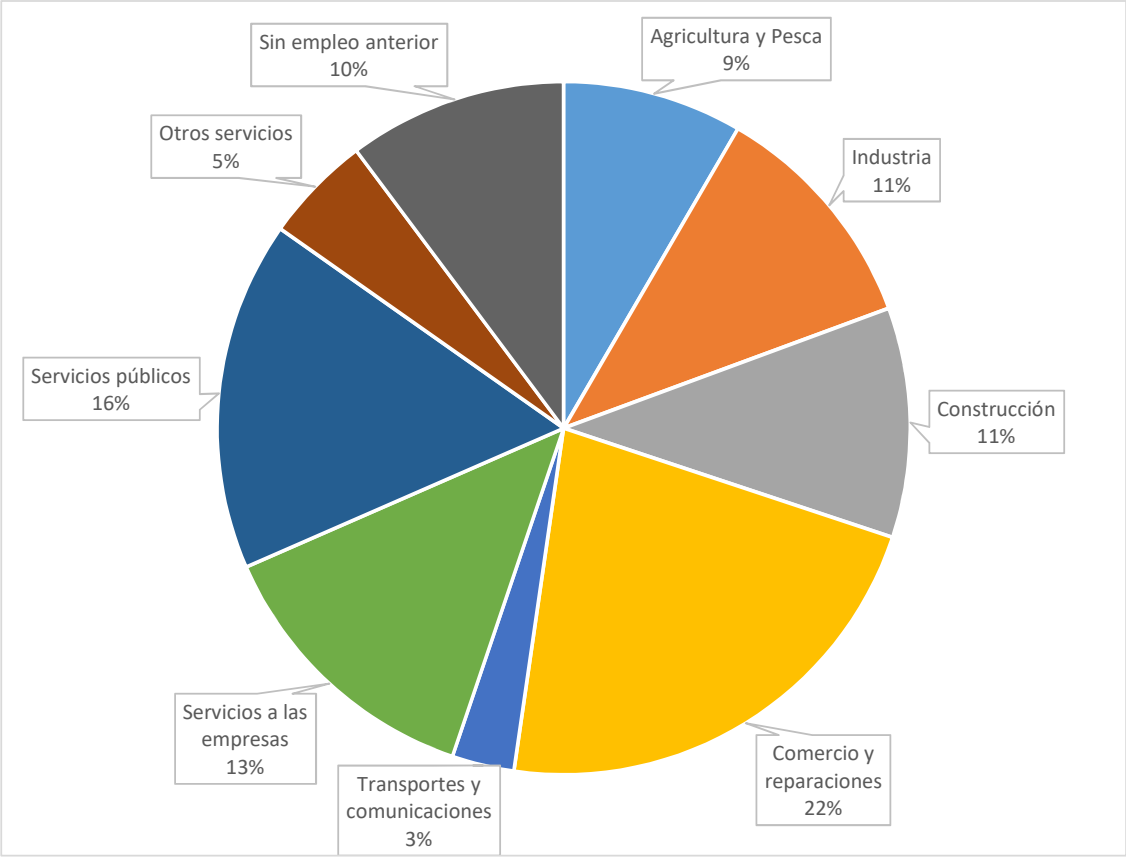

La autenticidad de este documento se puede comprobar con el código 07E30010768400Q9A1Q3Z2X1N5 en la web del Ayto. Antequera

FIRMANTE - FECHA
MANUEL BARON RIOS(P2901500E-AYUNTAMIENTO DE ANTEQUERA)-ALCALDE-PRESIDENTE - 03/12/2019
serialNumber=S2833002E,CN=Sello de tiempo TS@ - @firma,OU=Secretaría General de Administración Digital,O=Secretaría de Estado de Función Pública,C=ES - 03/12/2019 21:26:15

EXPEDIENTE:: 2019INTERV000010
Fecha: 20/09/2019
Hora: 00:00
Und. reg:REGISTRO GENERAL

Tabla de contratos registrados en el ejercicio por sexo y tipo (fuente: SIMA)

Sector	Hombres (media hab.)	Mujeres (media hab.)	Total (media hab.)
Contratos Indefinidos	1.528	867	2.395
Contratos Temporales	20.911	13.088	33.999
No especificado	18	7	25
Total	**22.457**	**13.962**	**36.419**

Tabla sobre contratos registrados en el ejercicio por sector de actividad (fuente: SIMA)

Sector	Hombres (media hab.)	Mujeres (media hab.)	Total (media hab.)
Agricultura y Pesca	12.329	3.573	15.902
Industria	2.186	3.098	5.284
Construcción	1.870	342	2.212
Servicios	6.072	6.949	13.021
Total	**22.457**	**13.962**	**36.419**

Gráfico sobre contratos registrados por sector de actividad (fuente: SIMA)

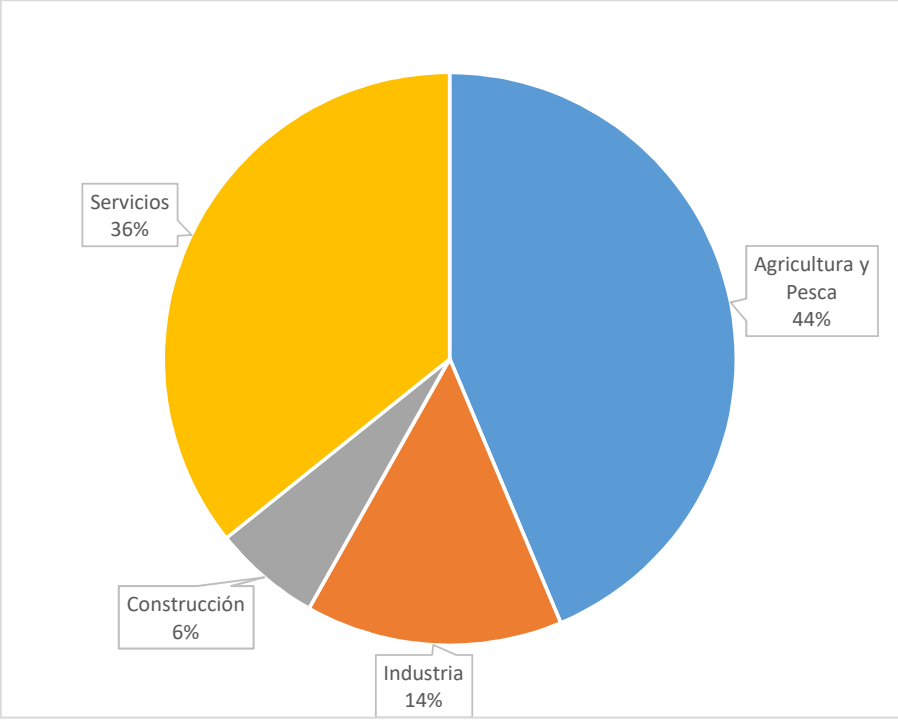

La autenticidad de este documento se puede comprobar con el código 07E30010768400Q9A1Q3Z2X1N5 en la web del Ayto. Antequera

FIRMANTE - FECHA
MANUEL BARON RIOS(P2901500E-AYUNTAMIENTO DE ANTEQUERA)-ALCALDE-PRESIDENTE - 03/12/2019
serialNumber=S2833002E,CN=Sello de tiempo TS@ - @firma,OU=Secretaría General de Administración Digital,O=Secretaría de Estado de Función Pública,C=ES - 03/12/2019 21:26:15

EXPEDIENTE:: 2019INTERV000010
Fecha: 20/09/2019
Hora: 00:00
Und. reg:REGISTRO GENERAL

1.2.- Norma de creación de la Entidad

De acuerdo con lo establecido en la Instrucción del Modelo Normal de Contabilidad Local (Orden HAP/1781/2013, de 20 de septiembre), no es necesario informar acerca de la norma de creación del Municipio, la Provincia y la Isla.

La autenticidad de este documento se puede comprobar con el código 07E30010768400Q9A1Q3Z2X1N5 en la web del Ayto. Antequera

FIRMANTE - FECHA
MANUEL BARON RIOS(P2901500E-AYUNTAMIENTO DE ANTEQUERA)-ALCALDE-PRESIDENTE - 03/12/2019
serialNumber=S2833002E,CN=Sello de tiempo TS@ - @firma,OU=Secretaría General de Administración Digital,O=Secretaría de Estado de Función Pública,C=ES - 03/12/2019 21:26:15

EXPEDIENTE:: 2019INTERV000010
Fecha: 20/09/2019
Hora: 00:00
Und. reg:REGISTRO GENERAL

1.3.- Actividad principal de la Entidad, su régimen jurídico, económico-financiero y de contratación. Servicios públicos gestionados de forma indirecta

De acuerdo con lo establecido en la Instrucción del Modelo Normal de Contabilidad Local (Orden HAP/1781/2013, de 20 de septiembre), no es necesario informar acerca de la norma de creación del Municipio, la Provincia y la Isla.

El Ayuntamiento de Antequera, es el órgano de gobierno y administración del Municipio, de conformidad con lo previsto en el artículo 19 de la Ley 7/1985, de 2 de abril reguladora de las Bases del Régimen Local, así como en los artículos 2 y 35 del Real Decreto 2568/1986, de 28 de noviembre, que aprueba el Reglamento de Organización, funcionamiento y Régimen Jurídico de las Entidades Locales (ROF).

El régimen Jurídico de la Entidad Contable es el correspondiente al de corporación de Derecho Público, sujeto por lo que se refiere a su actividad económica-financiera plenamente a lo establecido en el Texto Refundido de la Ley Reguladora de las Haciendas Locales, aprobado por el Decreto Legislativo 2/2004, de 5 de marzo, y tiene la consideración de Administración Pública a los efectos previstos en la Ley Orgánica 2/2012, de 27 de abril, de Estabilidad Presupuestaria y Sostenibilidad Financiera.

Por lo que se refiere al Real Decreto Legislativo 3/2011, de 14 de noviembre, por el que se aprueba el Texto Refundido de la Ley de Contratos del Sector Público, el Ayuntamiento de Antequera tiene la condición de Administración Pública y, consecuentemente, de poder adjudicador.

Los servicios públicos gestionados indirectamente por el Ayuntamiento de Antequera y sus formas de gestión son los siguientes:

Servicio Público	Forma de gestión
Transporte urbano de viajeros	Concesión servicio público
Estación de Autobuses	Concesión servicio público
Aparcamiento Plaza Castilla	Concesión de obra pública
Centro Deportivo “La Quinta”	Concesión de servicio público
Piscina Municipal de Cartaojal	Concesión servicio público
Tanatorio Municipal “La Quinta”	Concesión de obra pública

La autenticidad de este documento se puede comprobar con el código 07E30010768400Q9A1Q3Z2X1N5 en la web del Ayto. Antequera

FIRMANTE - FECHA
MANUEL BARON RIOS(P2901500E-AYUNTAMIENTO DE ANTEQUERA)-ALCALDE-PRESIDENTE - 03/12/2019
serialNumber=S2833002E,CN=Sello de tiempo TS@ - @firma,OU=Secretaría General de Administración Digital,O=Secretaría de Estado de Función Pública,C=ES - 03/12/2019 21:26:15

EXPEDIENTE:: 2019INTERV000010
Fecha: 20/09/2019
Hora: 00:00
Und. reg:REGISTRO GENERAL

1.4.- Descripción de las principales fuentes de ingresos y, en su caso, tasas y precios públicos percibidos

A efecto de determinar cuáles son las principales fuentes de ingreso, se han tenido en cuenta únicamente los ingresos corrientes (capítulos 1 a 5 de la clasificación económica), excluyéndose los ingresos de capital (capítulos 6 y 7) y financieros (capítulos 8 y 9). De los ingresos corrientes, se han considerado como principales aquéllos por los que se han contabilizado derechos reconocidos netos por importe superior al 1% del total del ejercicio, agrupándose el resto. Dichos ingresos son los que a continuación se detallan:

CONCEPTO	DESCRIPCIÓN	DRN (€)	%
02-113	IMPUESTO SOBRE BIENES INMUEBLES. BIENES INMUEBLES DE NATURALEZA URBANA	10.203.575,30	25,40%
02-42000	PARTICIPACIÓN EN LOS TRIBUTOS DEL ESTADO	8.691.254,16	21,64%
06-45102	SUBVENCION AYUDA A DOMICILIO DEPENDENCIA	3.030.299,96	7,54%
02-116	IMPUESTO SOBRE INCREMENTO DEL VALOR DE LOS TERRENOS DE NATURALEZA URBANA	2.707.123,25	6,74%
02-115	IMPUESTO SOBRE VEHÍCULOS DE TRACCIÓN MECÁNICA	2.439.598,05	6,07%
02-112	IMPUESTO SOBRE BIENES INMUEBLES. BIENES INMUEBLES DE NATURALEZA RÚSTICA	2.418.112,33	6,02%
02-45001	OTRAS TRANSFERENCIAS INCONDICIONADAS JUNTA DE ANDALUCIA	2.038.314,71	5,07%
02-130	IMPUESTO SOBRE ACTIVIDADES ECONÓMICAS	1.405.858,25	3,50%
10-29000	IMPUESTO CONSTUCCIONES, INSTALACIONES Y OBRAS	1.062.968,88	2,65%
04-332	TASA POR UTILIZACIÓN PRIVATIVA EMPRESAS SUMINISTRADORA	769.320,63	1,92%
02-39210	RECARGO EJECUTIVO	413.473,54	1,03%
VARIOS	INGRESOS QUE NO SUPERAN EL 1% DEL TOTAL	4.984.296,14	12,41%
TOTAL		**40.164.195,20**	**100,00%**

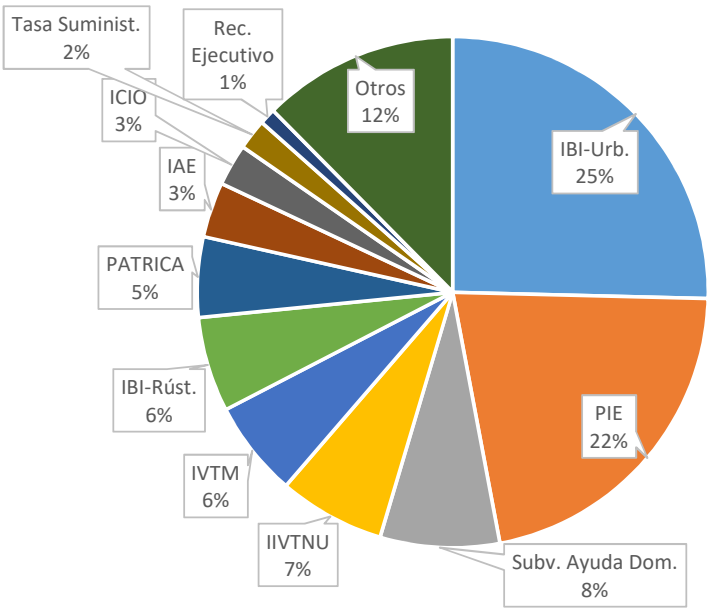

La autenticidad de este documento se puede comprobar con el código 07E30010768400Q9A1Q3Z2X1N5 en la web del Ayto. Antequera

FIRMANTE - FECHA
MANUEL BARON RIOS(P2901500E-AYUNTAMIENTO DE ANTEQUERA)-ALCALDE-PRESIDENTE - 03/12/2019
serialNumber=S2833002E,CN=Sello de tiempo TS@ - @firma,OU=Secretaría General de Administración Digital,O=Secretaría de Estado de Función Pública,C=ES - 03/12/2019 21:26:15

EXPEDIENTE:: 2019INTERV000010
Fecha: 20/09/2019
Hora: 00:00
Und. reg:REGISTRO GENERAL

1.5.- Consideración fiscal de la Entidad a efectos del Impuesto de sociedades y, en su caso, operaciones sujetas a IVA y porcentaje de prorrata.

En el artículo 9.1 y 2 del Real Decreto Legislativo 4/2004, de 5 de marzo, por el que se aprueba el texto refundido de la Ley del Impuesto sobre sociedades (LIS) se dispone que las entidades locales se encuentran totalmente exentas del impuesto, con independencia de la naturaleza de las actividades o rentas percibidas.

En relación con las operaciones sujetas a IVA. El impuesto soportado por la Entidad Contable no tiene la consideración de deducible, salvo en los supuestos en que sea aplicable la regla de prorrata.

La autenticidad de este documento se puede comprobar con el código 07E30010768400Q9A1Q3Z2X1N5 en la web del Ayto. Antequera

FIRMANTE - FECHA
MANUEL BARON RIOS(P2901500E-AYUNTAMIENTO DE ANTEQUERA)-ALCALDE-PRESIDENTE - 03/12/2019
serialNumber=S2833002E,CN=Sello de tiempo TS@ - @firma,OU=Secretaría General de Administración Digital,O=Secretaría de Estado de Función Pública,C=ES - 03/12/2019 21:26:15

EXPEDIENTE:: 2019INTERV000010
Fecha: 20/09/2019
Hora: 00:00
Und. reg:REGISTRO GENERAL

1.6.- Estructura organizativa básica en sus niveles político y administrativo

La Corporación municipal se compone de 21 miembros: el Alcalde-Presidente y 20 Concejales. La Corporación actual es fruto de las pasadas elecciones municipales de Mayo de 2015.

Con referencia a 31 de diciembre de 2018, los 11 concejales del Partido Popular componen el Equipo de Gobierno. Asimismo, la oposición está compuesta por los 10 concejales restantes, de los cuales 8 son del Partido Socialista Obrero Español y2 de Izquierda Unida – Los Verdes – Convocatoria por Andalucía.

Los 3 grupos municipales con representación en el Pleno son:

GRUPO MUNICIPAL DEL PARTIDO POPULAR	
	Correo electrónico:grupo-pp@antequera.es **Teléfono:** 952708247
Integrado por: Don Manuel Jesús Barón Ríos (Alcalde-Presidente) Don José Ramón Carmona Sánchez Doña María Belén Jiménez Martínez Doña Ana María Cebrián Sotomayor Doña María Teresa Molina Ruz Don José Luque Jaime Don Ángel Luis González Muñoz (Portavoz) Doña María Dolores Gómez Álvarez Doña María Eugenia Galán Lozano Don Juan Bautista Antonio Álvarez Cabello Don Juan Rosas Gallardo	

GRUPO MUNICIPAL DEL PARTIDO SOCIALISTA OBRERO ESPAÑOL	
	Correo electrónico:gsocialista@antequera.es **Teléfono:** 952708128
Integrado por: Don Javier Duque Lucas Doña Deborah León Artacho Don Manuel Jesús Chicón Porras Doña María Josefa Arranz Vázquez Doña Raquel Esther Pascual Zapata Don Francisco Morente López Doña María Dolores Melero Gutiérrez Don Francisco José Calderón Carrillo(Portavoz)	

La autenticidad de este documento se puede comprobar con el código 07E30010768400Q9A1Q3Z2X1N5 en la web del Ayto. Antequera

FIRMANTE - FECHA
MANUEL BARON RIOS(P2901500E-AYUNTAMIENTO DE ANTEQUERA)-ALCALDE-PRESIDENTE - 03/12/2019
serialNumber=S2833002E,CN=Sello de tiempo TS@ - @firma,OU=Secretaría General de Administración Digital,O=Secretaría de Estado de Función Pública,C=ES - 03/12/2019 21:26:15

EXPEDIENTE:: 2019INTERV000010
Fecha: 20/09/2019
Hora: 00:00
Und. reg:REGISTRO GENERAL

GRUPO MUNICIPAL DE IZQUIERDA UNIDA – LOS VERDES	
izquierda unida los verdes convocatoria por andalucía	**Correo electrónico:**grupo-iu@antequera.es **Teléfono:** 952708129
Integrado por: Don Francisco de Paula Matas García (Portavoz)	

CONCEJAL NO ADSCRITA	
Integrado por: Doña Eva María Hidalgo Romero	

La Junta de Gobierno Local está integrada por los siguientes concejales:

Don Manuel Jesús Barón Ríos (Presidente)
Don José Ramón Carmona Sánchez
Doña María Belén Jiménez Martínez
Don Juan Bautista Antonio Álvarez Cabello
Doña Ana María Cebrián Sotomayor
Don José Luque Jaime
Doña María Dolores Gómez Álvarez
Don Juan Rosas Gallardo

Los Tenientes de Alcalde son los siguientes concejales:

Primer Teniente de Alcalde: Don José Ramón Carmona Sánchez
Segunda Teniente de Alcalde: Doña María Belén Jiménez Martínez
Tercer Teniente de Alcalde: Don Juan Bautista Antonio Álvarez Cabello
Cuarta Teniente de Alcalde: Doña Ana María Cebrián Sotomayor
Quinto Teniente de Alcalde: Don José Luque Jaime
Sexta Teniente de Alcalde: Doña María Dolores Gómez Álvarez
Séptimo Teniente de Alcalde: Don Juan Rosas Gallardo

Las Comisiones informativas creadas son las siguientes:

COMISIÓN INFORMATIVA DE TURISMO, CULTURA, PATRIMONIO MUNDIAL, EDUCACIÓN, FERIAS, JUVENTUD, DEPORTES Y COMUNICACIÓN
COMISIÓN INFORMATIVA DE INFRESTRUCTURAS, OBRAS, URBANISMO, INVERSIONES, MANTENIMIENTO, PATRIMONIO HISTÓRICO, PARQUES Y JARDINES Y DESARROLLO RURAL E INDUSTRIAL Y PROMOCIÓN PARA EL EMPLEO
COMUSIÓN INFORMATIVA DE ASUNTOS COMUNITARIOS, SEGURIDAD

La autenticidad de este documento se puede comprobar con el código 07E30010768400Q9A1Q3Z2X1N5 en la web del Ayto. Antequera

FIRMANTE - FECHA
MANUEL BARON RIOS(P2901500E-AYUNTAMIENTO DE ANTEQUERA)-ALCALDE-PRESIDENTE - 03/12/2019
serialNumber=S2833002E,CN=Sello de tiempo TS@ - @firma,OU=Secretaría General de Administración Digital,O=Secretaría de Estado de Función Pública,C=ES - 03/12/2019 21:26:15

EXPEDIENTE:: 2019INTERV000010
Fecha: 20/09/2019
Hora: 00:00
Und. reg:REGISTRO GENERAL

CIUDADANA, AGRICULTURA, VIVIENDA, MEDIO AMBIENTE, MERCADO Y COOPERACIÓN CIUDADANA
COMISIÓN INFORMATIVA DE HACIENDA, PERSONAL, RÉGIMEN INTERIOR, ESPECIAL DE CUENTAS Y DE ASUNTOS QUE NO TENGAN ENCAJE EN LAS RESTANTES COMISIONES
COMISIÓN INFORMATIVA DE PROTOCOLO

Las áreas en las que quedan estructurados los servicios y sus respectivos delegados son los siguientes:

Área	Descripción
Área 01	*GENÉRICA DE RÉGIMEN INTERIOR Y COMUNICACIÓN* Delegado: Don Manuel Jesús Barón Ríos
Área 02	*GENÉRICA DE HACIENDA, JUVENTUD Y PATRIMONIO MUNDIAL LOS DÓLMENES DE ANTEQUERA* Delegado: Don Juan Rosas Gallardo
Área 03	*GENÉRICA DE TURISMO, COMERSIO Y PROMOCIÓN PARA EL EMPLEO* Delegada: Doña María Belén Jiménez Martínez
Área 04	*GENÉRICA DE MANTENIMIENTO, OBRAS, INVERSIONES PRODUCTIVAS Y PERSONAL* Delegado: Don José Ramón Carmona Sánchez
Área 05	*GENÉRICA DE CULTURA FERIAS Y PATRIMONIO HISTÓRICO* Delegada: Doña Ana María Cebrián Sotomayor
Área 06	*GENÉRICA DE FAMILIA, PROGRAMAS SOCIALES, EDUCACIÓN Y SALUD* Delegado: Don José Luque Jaime
Área 07	*ESPECIAL DE SEGURIDAD CIUDADANA, MOVILIDAD Y PROTECCIÓN CIVIL* Delegado: Don Ángel Luis González Muñoz
Área 08	*GENÉRICA DE IGUALDAD, EQUIDAD, ACCESIBILIDAD Y COOPERACIÓN CIUDADANA* Delegada: Doña María Dolores Gómez Álvarez
Área 09	*ESPECIAL DE DEPORTES* Delegado: Doña María Eugenia Galán Lozano
Área 10	*ESPECIAL DE URBANISMO, INFRESTRUCTURAS, VIVIENDA Y SPERAC, S.A.* Delegada: Doña María Teresa Molina Ruz
Área 11	*GENÉRICA DE ANEJOS, DESARROLLO RURAL, MEDIO AMBIENTE, NUEVAS TECNOLOGÍAS Y AGUAS DEL TORCAL, S.A.* Delegado: Don Juan Bautista Antonio Álvarez Cabello

La autenticidad de este documento se puede comprobar con el código 07E30010768400Q9A1Q3Z2X1N5 en la web del Ayto. Antequera

FIRMANTE - FECHA
MANUEL BARON RIOS(P2901500E-AYUNTAMIENTO DE ANTEQUERA)-ALCALDE-PRESIDENTE - 03/12/2019
serialNumber=S2833002E,CN=Sello de tiempo TS@ - @firma,OU=Secretaría General de Administración Digital,O=Secretaría de Estado de Función Pública,C=ES - 03/12/2019 21:26:15

EXPEDIENTE:: 2019INTERV000010
Fecha: 20/09/2019
Hora: 00:00
Und. reg:REGISTRO GENERAL

A nivel administrativo, la entidad se organiza en los siguientes departamentos o unidades gestoras:

CÓDIGO	DENOMINACIÓN
001.00	**PROTOCOLO - GABINETE DE ALCALDÍA**
002.00	**SECRETARIA GENERAL**
002.01	Secretaría
002.02	Asesoría Jurídica
002.03	Contratación
002.04	Estadística
003.00	**PERSONAL**
003.01	Personal
003.02	Habilitación
003.03	Recurso preventivo
004.00	**CENTRO PROCESO DE DATOS (CPD)**
005.00	**ATENCIÓN CIUDADANA**
005.01	Oficina Municipal de Información al Consumidor (OMIC)
005.02	Atención ciudadana
006.00	**INTERVENCIÓN**
006.01	Contabilidad
006.02	Control interno
007.00	**GESTIÓN TRIBUTARIA**
008.00	**TESORERÍA**
008.01	Tesorería
008.02	Recaudación
009.00	**POLICÍA LOCAL**
009.01	Seguridad
009.02	Educación vial
009.03	Multas
009.04	Administración
009.05	Escuela policial
009.06	Tráfico
009.07	Protección civil
009.08	Autoturismo
009.09	Transporte público
010.00	**URBANISMO Y OBRAS**
010.01	Parques y jardines
010.02	Obras expres
010.03	Servicios operativos
010.04	Obras Municipales
010.05	Gabinete jurídico
010.06	Disciplina urbanística
010.07	Departamento administrativo
010.08	Oficina técnica licencias
010.09	Oficina técnica planeamiento y desarrollo industrial
010.10	Catastro
010.11	Oficina Procedimientos rápidos
011.00	**CEMENTERIO**
012.00	**MERCADOS**

La autenticidad de este documento se puede comprobar con el código 07E30010768400Q9A1Q3Z2X1N5 en la web del Ayto. Antequera

FIRMANTE - FECHA
MANUEL BARON RIOS(P2901500E-AYUNTAMIENTO DE ANTEQUERA)-ALCALDE-PRESIDENTE - 03/12/2019
serialNumber=S2833002E,CN=Sello de tiempo TS@ - @firma,OU=Secretaría General de Administración Digital,O=Secretaría de Estado de Función Pública,C=ES - 03/12/2019 21:26:15

EXPEDIENTE:: 2019INTERV000010
Fecha: 20/09/2019
Hora: 00:00
Und. reg:REGISTRO GENERAL

013.00	**MEDIO AMBIENTE**
014.00	**SERVICIOS SOCIALES**
014.01	Comunitarios
014.02	Atención temprana
014.03	Drogodependencias
014.04	Familias
014.05	Administración
014.06	Mujer
015.00	**CULTURA**
016.00	**PATRIMONIO HISTÓRICO**
016.01	Oficina arqueológica
016.02	Taller de restauración
016.03	Obras Patrimonio
016.04	Museo de la Ciudad
017.00	**TURISMO**
018.00	**EMPLEO**
018.01	Administración
018.02	Programa formación y empleo
019.00	**DEPORTES**
019.01	Actividades
019.02	Instalaciones
019.03	Administración
020.00	**BIBLIOTECA**
021.00	**ARCHIVO HISTÓRICO**
022.00	**EDUCACIÓN**
023.00	**VIVIENDA**
024.00	**FESTEJOS**
025.00	**COMUNICACIÓN Y GABINETE DE PRENSA**
026.00	**PLAZA DE TOROS**
027.00	**SALUD**
028.00	**CICLO INTEGRAL DEL AGUA**
028.01	Abastecimiento de aguas
028.02	Saneamiento de aguas
028.03	Depuración de aguas
029.00	**JUVENTUD**
030.00	**ANEJOS**
031.00	**REGISTROS**
031.01	Registro General del Ayuntamiento de Antequera
031.02	Registro Auxiliar de Facturas
031.03	Registro Auxiliar de Obras
031.04	Registro Auxiliar del Patronato Deportivo Municipal
031.05	Registro Auxiliar de la Fundación Municipal de Cultura
031.06	Registro Auxiliar de Promoción y Desarrollo
031.07	Registro General de S.P.E.R.A.C., S.A.
032.00	**PATRIMONIO E INVENTARIO**
033.00	**ACTIVIDADES**
034.00	**ALUMBRADO**
035.00	**LIMPIEZA Y RECOGIDA DE RESIDUOS SÓLIDOS URBANOS**
035.01	Limpieza viaria

La autenticidad de este documento se puede comprobar con el código 07E30010768400Q9A1Q3Z2X1N5 en la web del Ayto. Antequera

FIRMANTE - FECHA
MANUEL BARON RIOS(P2901500E-AYUNTAMIENTO DE ANTEQUERA)-ALCALDE-PRESIDENTE - 03/12/2019
serialNumber=S2833002E,CN=Sello de tiempo TS@ - @firma,OU=Secretaría General de Administración Digital,O=Secretaría de Estado de Función Pública,C=ES - 03/12/2019 21:26:15

EXPEDIENTE:: 2019INTERV000010
Fecha: 20/09/2019
Hora: 00:00
Und. reg:REGISTRO GENERAL

035.02	Recogida de residuos sólidos urbanos
036.00	**CONSERJERÍA**

La autenticidad de este documento se puede comprobar con el código 07E30010768400Q9A1Q3Z2X1N5 en la web del Ayto. Antequera

FIRMANTE - FECHA
MANUEL BARON RIOS(P2901500E-AYUNTAMIENTO DE ANTEQUERA)-ALCALDE-PRESIDENTE - 03/12/2019
serialNumber=S2833002E,CN=Sello de tiempo TS@ - @firma,OU=Secretaría General de Administración Digital,O=Secretaría de Estado de Función Pública,C=ES - 03/12/2019 21:26:15

EXPEDIENTE:: 2019INTERV000010
Fecha: 20/09/2019
Hora: 00:00
Und. reg:REGISTRO GENERAL

1.7.- Número medio de empleados en el ejercicio y a 31 de diciembre, tanto funcionarios como personal laboral, distinguiendo categorías y sexos

Según datos suministrados por el Departamento de RRHH, el número medio de empleados durante el ejercicio, distinguiendo por categorías y sexos ha sido el que a continuación se detalla (indicándose como "H" los hombres y como "M" las mujeres):

Categoría	Funcionario			Laboral			Eventual			Total		
	H	M	Total	H	M	Total	H	M	Total	H	M	Total
A1	8	6	**14**	10	7	**17**	1	1	**2**	19	14	**33**
A2	6	5	**11**	11	17	**28**	0	0	**0**	17	22	**39**
B	0	0	**0**	0	0	**0**	0	0	**0**	0	0	**0**
C1	59	26	**85**	15	14	**29**	0	0	**0**	74	40	**114**
C2	9	7	**16**	30	2	**32**	0	0	**0**	39	9	**48**
E	12	0	**12**	33	35	**68**	0	0	**0**	45	35	**80**
Total	**94**	**44**	**138**	**99**	**75**	**174**	**1**	**1**	**2**	**194**	**120**	**314**

Según datos suministrados por el Departamento de RRHH, el número de empleados a 31 de diciembre, distinguiendo por categorías y sexos ha sido el que a continuación se detalla:

Categoría	Funcionario			Laboral			Eventual			Total		
	H	M	Total	H	M	Total	H	M	Total	H	M	Total
A1	7	4	**11**	10	7	**17**	1	1	**2**	18	12	**30**
A2	6	5	**11**	10	16	**26**	0	0	**0**	16	21	**37**
B	0	0	**0**	0	0	**0**	0	0	**0**	0	0	**0**
C1	55	23	**78**	13	12	**25**	0	0	**0**	68	35	**103**
C2	6	7	**13**	27	2	**29**	0	0	**0**	33	9	**42**
E	8	0	**8**	20	4	**24**	0	0	**0**	28	4	**32**
Total	**82**	**39**	**121**	**80**	**41**	**121**	**1**	**1**	**2**	**163**	**81**	**244**

La autenticidad de este documento se puede comprobar con el código 07E30010768400Q9A1Q3Z2X1N5 en la web del Ayto. Antequera

FIRMANTE - FECHA
MANUEL BARON RIOS(P2901500E-AYUNTAMIENTO DE ANTEQUERA)-ALCALDE-PRESIDENTE - 03/12/2019
serialNumber=S2833002E,CN=Sello de tiempo TS@ - @firma,OU=Secretaría General de Administración Digital,O=Secretaría de Estado de Función Pública,C=ES - 03/12/2019 21:26:15

EXPEDIENTE:: 2019INTERV000010
Fecha: 20/09/2019
Hora: 00:00
Und. reg:REGISTRO GENERAL

1.8.- Entidad o entidades propietarias y porcentaje de participación de estas en el patrimonio de la Entidad contable

El Ayuntamiento de Antequera es la entidad dominante del grupo y, por tanto, carece de entidades propietarias.

La autenticidad de este documento se puede comprobar con el código 07E30010768400Q9A1Q3Z2X1N5 en la web del Ayto. Antequera

FIRMANTE - FECHA
MANUEL BARON RIOS(P2901500E-AYUNTAMIENTO DE ANTEQUERA)-ALCALDE-PRESIDENTE - 03/12/2019
serialNumber=S2833002E,CN=Sello de tiempo TS@ - @firma,OU=Secretaría General de Administración Digital,O=Secretaría de Estado de Función Pública,C=ES - 03/12/2019 21:26:15

EXPEDIENTE:: 2019INTERV000010
Fecha: 20/09/2019
Hora: 00:00
Und. reg:REGISTRO GENERAL

1.9.- Identificación, en su caso, de las entidades del grupo, multi-grupo y asociadas de las que forma parte la entidad contable

Entidades del grupo:

C.I.F.	Nombre	Actividad
P7901504F	Organismo Autónomo Patronato Deportivo Municipal	Promoción Deporte Base (Entidad en fase disolución)
P7901503H	Organismo Autónomo Promoción Municipal de Cultura	Promoción de la Cultura (Entidad en fase disolución)
P7901502J	Organismo Autónomo Promoción y Desarrollo	Promoción de Empleo y Turismo (Entidad en fase disolución)
A29482841	Empresa Municipal Aguas del Torcal, S.A.	Servicios de Abastecimiento de Aguas, Recogida de Basura y Saneamiento
A29554425	Empresa Municipal Sociedad para la Promoción de los Recursos de Antequera y su Comarca, S.A.	Promoción Recursos Económicos y Vivienda
A92924984	Empresa Municipal Radio Torcal, S.A.	Emisora de Radio (Entidad en fase disolución)

Entidades multi-grupo:

C.I.F.	Nombre	Actividad
A93046712	Empresa Supraminucipal “TDT Comarca de Antequera, S.A.”	Emisora de televisión
A29587508	Empresa Supramunicipal “Aguas de los Verdiales, S.A.”	Prestación del servicio de Abastecimiento de Agua

Entidades asociadas:

C.I.F.	Nombre	Actividad
(no existen)		

La autenticidad de este documento se puede comprobar con el código 07E30010768400Q9A1Q3Z2X1N5 en la web del Ayto. Antequera

FIRMANTE - FECHA
MANUEL BARON RIOS(P2901500E-AYUNTAMIENTO DE ANTEQUERA)-ALCALDE-PRESIDENTE - 03/12/2019
serialNumber=S2833002E,CN=Sello de tiempo TS@ - @firma,OU=Secretaría General de Administración Digital,O=Secretaría de Estado de Función Pública,C=ES - 03/12/2019 21:26:15

EXPEDIENTE:: 2019INTERV000010
Fecha: 20/09/2019
Hora: 00:00
Und. reg:REGISTRO GENERAL

2.- Gestión indirecta de servicios públicos, convenios y otras formas de colaboración.

2.1.- Gestión indirecta de servicios públicos

La mayoría de los servicios son prestados de forma directa, bien por la propia entidad, bien a través de sus organismos autónomos dependientes, o bien a través de sociedades mercantiles de capital íntegramente municipal. Los servicios prestados de forma indirecta, indicando su objeto, forma de gestión, entidad adjudicataria, plazo, bienes de dominio público afectos a la gestión, aportaciones no dinerarias, transferencias o subvenciones no comprometidas durante la vida de la concesión, anticipos reintegrables, préstamos participativos, subordinados o de otra naturaleza concedidos al gestor y bienes objeto de reversión, son los siguientes:

Objeto	Forma de gestión	Adjudicataria	Plazo	Bienes Dom. Públ. Afectos	Subv. Comprom. (€)	Aportac. no dinerarias	Anticipos reinteg. (€)	Préstamos (€)	Bienes objeto de reversión
Transporte urbano de viajeros	Concesión de Servicio	UTE URBANO DE ANTEQUERA S.L.	04/09/17 a 04/09/27	Espacios de instalación de marquesinas	117.480€ (Para el primer, segundo y tercer año. Para el resto de años se actualizará según Clau4 PCAP)	Ninguna	0,00	0,00	Ninguno
Estación de autobuses	Concesión servicio publico	ALSA GRUPO S.L.U.	01/01/95 al 01/01/20	Estación de autobuses	0,00	Ninguna	0,00	0,00	Ninguno
Aparcamiento público Plaza Castilla	Concesión	BMTERRA Parking S.L.	12/03/03 a 12/03/53	Aparcamiento	0,00	Ninguna	0,00	0,00	Aparcamiento
Centro deportivo “La Quinta”	Concesión servicio público	RAD INVESTMENT S.L.	15 años (Formalización contrato el 09/11/2017)	Instalaciones del Centro	0,00	Ninguna	0,00	0,00	Ninguno
Piscina Cartaojal	Concesión Servicio público	POSADA DE CARO S.L.	4 años, prorr- 2 años (Formalización contrato el 20/06/2014)	Instalaciones de piscina	0,00	Ninguna	0,00	0,00	Bienes e instalaciones afectos al servicio Público y obras adscritas a la concesión
Tanatorio “La Quinta”	Concesión de obra pública	Albia Gestión de Servicios, S.L.	26/05/2011 a 26/05/51	Terreno para Instalaciones de tanatorio	0,00	Ninguna	0,00	0,00	Instalaciones de Tanatorio

La autenticidad de este documento se puede comprobar con el código 07E30010768400Q9A1Q3Z2X1N5 en la web del Ayto. Antequera

FIRMANTE - FECHA
MANUEL BARON RIOS(P2901500E-AYUNTAMIENTO DE ANTEQUERA)-ALCALDE-PRESIDENTE - 03/12/2019
serialNumber=S2833002E,CN=Sello de tiempo TS@ - @firma,OU=Secretaría General de Administración Digital,O=Secretaría de Estado de Función Pública,C=ES - 03/12/2019 21:26:15

EXPEDIENTE:: 2019INTERV000010
Fecha: 20/09/2019
Hora: 00:00
Und. reg:REGISTRO GENERAL

2.2.- Convenios y otras formas de colaboración

a) Convenios de colaboración:

Los convenios de colaboración suscritos por la entidad y vigentes durante el ejercicio, detallando su denominación, entidad con la que se suscribieron, objeto, plazo y subvenciones o transferencias comprometidas son los siguientes según datos obtenidos de la información suministrada en el Portal de Transparencia, por el Area de Contratación del Ayuntamiento de Antequera y el Area de Servicios Sociales en relación con gasto social:

Denominación	Entidad	Objeto	Plazo	Subv./Transf.
1.- PROTOCOLO GENERAL DE ACTUACION ENTRE AYUNTAMIENTO DE ANTEQUERA , ASOCIACION ADIPA Y FUNDACION KONECTA	ASOCIACION A.D.I.P.A. Y FUNDACION KONECTA	FACILITAR LA REALIZACION DE PRACTICAS FORMATIVAS POR PERSONAS CON DISCAPACIDAD INTELECTUAL USUARIOS DE ADIPA EN EL AYUNTAMIENTO CON LA ASISTENCIA TECNICA DE FUNDACION KONECTA.	5 AÑOS	NO OBLIGACIONES ECONÓMICAS.
2.- CONVENIO DE COLABORACION ENTRE LA CONSEJERÍA DE IGUALDAD Y POLITICAS SOCIALES Y EL AYUNTAMIENTO DE ANTEQUERA PARA EL MANTENIMIENTO DEL CENTRO COMARCAL DE DROGODEPENDENCIAS Y ADICCIONES	CONSEJERIA DE IGUALDAD Y POLITICAS SOCIALES	MANTENIMIENTO DEL CENTRO COMARCAL DE DROGODEPENDENCIAS Y ADICCIONES	AÑO 2018	- AYUNTAMIENTO DE ANTEQUERA 107.055,02 € -CONSEJERIA DE IGUALDAD Y POLITICAS SOCIALES 63.949,00 €
3.- CONVENIO DE COLABORACION ENTRE FUNDACION UNICAJA Y EL AYUNTAMIENTO DE ANTEQUERA	FUNDACION UNICAJA	ACTIVIDAD TURISTICO-CULTURAL CELEBRACION “ANTEQUERA LIGHT FESTIVAL 2018”	AÑO 2018	FUNDACION UNICAJA 30.000,00 €
CONVENIO EQUIPO DE TRATAMIENTO DE FAMILIAS CON MENORES	CONSEJERÍA DE IGUALDAD Y POLÍTICAS SOCIALES	DESARROLLAR EL PROGRAMA DE TRATAMIENTO DE FAMILIAS CON MENORES	HASTA EL 30 DE ABRIL DE 2018	29.602,00 €
CONVENIO EQUIPO DE TRATAMIENTO DE FAMILIAS CON MENORES	CONSEJERÍA DE IGUALDAD Y POLÍTICAS SOCIALES	DESARROLLAR EL PROGRAMA DE TRATAMIENTO DE FAMILIAS CON MENORES	1 MAYO A 31 DICIEMBRE DE 2018	59.204,00 €

La autenticidad de este documento se puede comprobar con el código 07E30010768400Q9A1Q3Z2X1N5 en la web del Ayto. Antequera

FIRMANTE - FECHA
MANUEL BARON RIOS(P2901500E-AYUNTAMIENTO DE ANTEQUERA)-ALCALDE-PRESIDENTE - 03/12/2019
serialNumber=S2833002E,CN=Sello de tiempo TS@ - @firma,OU=Secretaría General de Administración Digital,O=Secretaría de Estado de Función Pública,C=ES - 03/12/2019 21:26:15

EXPEDIENTE:: 2019INTERV000010
Fecha: 20/09/2019
Hora: 00:00
Und. reg:REGISTRO GENERAL

Denominación	Entidad	Objeto	Plazo	Subv./Transf.
CONVENIO DE COLABORACIÓN PARA EL MANTENIMIENTO DE LOS CONSULTORIOS MÉDICO DE BOBADILLA ESTACIÓN, BOBADILLA, CARTAOJAL, COLONIA SANTA ANA, LA JOYA	ÁREA DE GESTIÓN SANITARIA NORTE DE MÁLAGA	MANTENIMIENTO CONSULTORIOS MÉDICOS	1 ENERO A 30 JUNIO DE 2018	5.404,00 €
CONVENIO DE COLABORACIÓN PARA EL MANTENIMIENTO DE LOS CONSULTORIOS MÉDICO DE BOBADILLA ESTACIÓN, BOBADILLA, CARTAOJAL, COLONIA SANTA ANA, LA JOYA	ÁREA DE GESTIÓN SANITARIA NORTE DE MÁLAGA	MANTENIMIENTO CONSULTORIOS MÉDICOS	1 JULIO A 31 DICIEMBRE DE 2018	5.404,00 €
CONVENIO DE COLABORACIÓN ENTRE LA CONSEJERÍA DE IGUALDAD Y POLÍTICAS SOCIALES Y EL AYUNTAMIENTO DE ANTEQUERA (MÁLAGA) PARA EL MANTENIMIENTO DEL CENTRO COMARCAL DE DROGODEPENDENCIAS Y ADICCIONES.	CONSEJERÍA DE IGUALDAD Y POLÍTICAS SOCIALES	MANTENIMIENTO DEL CENTRO COMARCAL DE DROGODEPENDENCIAS Y ADICCIONES	1 ENERO A 31 DICIEMBRE DE 2018	63.949,00 €
CONVENIO DE COOPERACIÓN ENTRE LA CONSEJERÍA DE IGUALDAD Y POLÍTICAS SOCIALES Y EL AYUNTAMIENTO EN MATERIA DE AYUDAS ECONÓMICAS FAMILIARES	CONSEJERÍA DE IGUALDAD Y POLÍTICAS SOCIALES	AYUDAS ECONÓMICAS FAMILIARES	1 ENERO A 31 DICIEMBRE DE 2018	58.084,00 €
CONVENIO DE COLABORACIÓN ENTRE LA CONSEJERÍA DE IGUALDAD Y BIENESTAR SOCIAL DE LA JUNTA DE ANDALUCÍA Y EL AYUNTAMIENTO DE ANTEQUERA	CONSEJERÍA DE IGUALDAD Y BIENESTAR SOCIAL	PRESTACIÓN DEL SERVICIO DE AYUDA A DOMICILIO A AQUELLAS PERSONAS QUE TENGAN RECONOCIDA LA SITUACIÓN DE DEPENDENCIA Y SE LES HAYA PRESCRITO DICHO SERVICIO EN EL PROGRAMA INDIVIDUAL DE ATENCIÓN	1 ENERO A 31 DICIEMBRE DE 2018	2.867.257,00 €

La autenticidad de este documento se puede comprobar con el código 07E30010768400Q9A1Q3Z2X1N5 en la web del Ayto. Antequera

FIRMANTE - FECHA
MANUEL BARON RIOS(P2901500E-AYUNTAMIENTO DE ANTEQUERA)-ALCALDE-PRESIDENTE - 03/12/2019
serialNumber=S2833002E,CN=Sello de tiempo TS@ - @firma,OU=Secretaría General de Administración Digital,O=Secretaría de Estado de Función Pública,C=ES - 03/12/2019 21:26:15

EXPEDIENTE:: 2019INTERV000010
Fecha: 20/09/2019
Hora: 00:00
Und. reg:REGISTRO GENERAL

b) Otras formas de colaboración:

No se tiene constancia de otras formas de colaboración distintas de las indicadas con anterioridad.

La autenticidad de este documento se puede comprobar con el código 07E30010768400Q9A1Q3Z2X1N5 en la web del Ayto. Antequera

FIRMANTE - FECHA
MANUEL BARON RIOS(P2901500E-AYUNTAMIENTO DE ANTEQUERA)-ALCALDE-PRESIDENTE - 03/12/2019
serialNumber=S2833002E,CN=Sello de tiempo TS@ - @firma,OU=Secretaría General de Administración Digital,O=Secretaría de Estado de Función Pública,C=ES - 03/12/2019 21:26:15

EXPEDIENTE:: 2019INTERV000010
Fecha: 20/09/2019
Hora: 00:00
Und. reg:REGISTRO GENERAL

3.- Bases de presentación de las cuentas

3.1.- Imagen fiel

Las cuentas anuales se formulan a partir de los registros de las operaciones de naturalezapresupuestaria, económica, financiera y patrimonial del sistema de información contable del Ayuntamiento de Antequera a 31 de diciembre.

Se expresan en euros y se presentan de acuerdo con el contenidoestablecido en Orden HAP/1781/2013, de 20 de septiembre por la que se aprueba laInstrucción del modelo normal de contabilidad local.

En la elaboración de las cuentas anuales han sido aplicados la totalidad de los principios de contabilidadcontenidos en la primera parte, relativa a las Cuentas anuales, del Plan General de Contabilidad Pública adaptado a la Administración Local (en adelante, PGCPAL), incluido como anexo de la referida instrucción, con el objeto de que las mismas muestren laimagen fiel del patrimonio, de la situación financiera, del resultado económico patrimonial y dela ejecución de su presupuesto.

3.2.- Comparación de la información

La Cuenta presenta a efectos comparativos, para cada una de las partidas del Balance, de la cuenta del resultado económico-patrimonial y del estado de cambios en el patrimonio neto, además de las cifras del ejercicio, las correspondientes al ejercicio anterior.

No se han producido reclasificaciones.

3.3.- Cambios en criterios de contabilización

No se han producido cambios en los criterios de contabilización y corrección de errores que hayan incidido significativamente en la Cuenta anual.

3.4.- Cambios en estimaciones contables

No se han producido cambios en estimaciones contables que hayan incidido significativamente en la Cuenta anual.

La autenticidad de este documento se puede comprobar con el código 07E30010768400Q9A1Q3Z2X1N5 en la web del Ayto. Antequera

FIRMANTE - FECHA
MANUEL BARON RIOS(P2901500E-AYUNTAMIENTO DE ANTEQUERA)-ALCALDE-PRESIDENTE - 03/12/2019
serialNumber=S2833002E,CN=Sello de tiempo TS@ - @firma,OU=Secretaría General de Administración Digital,O=Secretaría de Estado de Función Pública,C=ES - 03/12/2019 21:26:15

EXPEDIENTE:: 2019INTERV000010
Fecha: 20/09/2019
Hora: 00:00
Und. reg:REGISTRO GENERAL

4.- Normas de reconocimiento y valoración

4.1, 4.2, 4.3 y 4.4.-Inmovilizado material, Patrimonio público del suelo, Inversiones inmobiliarias e Inmovilizado intangible

Para poder cumplir lo dispuesto por la ICALN respecto a los elementos que integran el inmovilizado de una entidad de un volumen considerable, como es el Excmo. Ayuntamiento de Antequera, resulta esencial que exista la necesaria coordinación entre la contabilidad y el Inventario General.

Debido a que este Ayuntamiento no cuenta ni con un inventario actualizado ni ha podido poner en marcha la llevanza del módulo informático específico necesario para realizar el seguimiento contable de los bienes del inmovilizado, no hay posibilidad de cumplir lo establecido por la Instrucción.

De lo anterior resulta que el Ayuntamiento no dispone a la fecha de la aprobación de las cuentas anuales de este ejercicio de un inventario de bienes detallado y conciliado con los importes que figuran en las cuentas del inmovilizado.

Los escasos elementos que integran en los distintos apartados del inmovilizado son aquellos de los que ha tenido conocimiento el Negociado de Contabilidad. Éstos se han valorado al precio de adquisición o alcoste de producción.Los bienes adquiridos a título gratuito o recibidos en cesión, seconsidera como precio de adquisición el valor venal de los mismos en el momento de la incorporaciónpatrimonial.

No se han realizado amortizaciones de estos elementospor no permitirlo actualmente la aplicación informática de contabilidad.

Su ampliación, mejora y modernización se ha contabilizado por la cantidad aplicada a presupuesto.

No se ha contabilizado ninguna revalorización ni pérdida de valor.

4.5.- Arrendamientos

Analizados los distintos contratos de arrendamiento vigentes durante el ejercicio de acuerdo con lo establecido en la Norma de Reconocimiento y Valoración 6ª del PGCPAL, se concluye que ninguno de ellos debe tener la condición de arrendamiento financiero a tales efectos.

En consecuencia, todas las operaciones del ejercicio ligadas a arrendamientos han sido contabilizadas como arrendamientos operativos.

4.6.- Permutas

No se han contabilizado permutas durante el ejercicio.

La autenticidad de este documento se puede comprobar con el código 07E30010768400Q9A1Q3Z2X1N5 en la web del Ayto. Antequera

FIRMANTE - FECHA
MANUEL BARON RIOS(P2901500E-AYUNTAMIENTO DE ANTEQUERA)-ALCALDE-PRESIDENTE - 03/12/2019
serialNumber=S2833002E,CN=Sello de tiempo TS@ - @firma,OU=Secretaría General de Administración Digital,O=Secretaría de Estado de Función Pública,C=ES - 03/12/2019 21:26:15

EXPEDIENTE:: 2019INTERV000010
Fecha: 20/09/2019
Hora: 00:00
Und. reg:REGISTRO GENERAL

4.7.- Activos y pasivos financieros

Existen inversiones financieras a largo plazo, las cuales están contabilizadas por la cantidad aplicada a presupuesto.

No se han contabilizado correcciones valorativas, ni por revaloración ni por deterioro, ni se ha devengado interés alguno.

El reconocimiento de los pasivos financieros contabilizados se ha realizado en el momento de la disposición de los fondos objeto de dichas operaciones de crédito y han sido valorados por el capital de las mismas.

4.8.- Coberturas contables

No se ha concertado ninguna operación de cobertura.

4.9.- Existencias

Los bienes comprendidos en las existencias deben valorarse al precio de adquisición o al coste deproducción.

En este ejercicio no se han producido operaciones relacionadas con las existencias.

4.10.- Activos construidos o adquiridos para otras entidades

No se han realizado operaciones relacionadas con la construcción o adquisición de activos para otras entidades.

4.11.- Transacciones en moneda extranjera

No se han realizado transacciones en moneda distinta del euro.

4.12.- Ingresos y gastos

Los criterios generales empleados para la valoración y reconocimiento de los ingresos y gastos han sido los recogidos en las *"Normas de reconocimiento y valoración"* recogidas en la *"Parte Segunda"* del PGCPAL.

4.13.- Provisiones y contingencias

Se realiza una provisión por insolvencias por el importe calculado de los derechos que se estiman de difícil o imposible cobro.

El criterio adoptado por la entidad para obtener dicho importe consiste en calcular el promedio de cobro efectivamente obtenido durante los tres últimos ejercicios de los

La autenticidad de este documento se puede comprobar con el código 07E30010768400Q9A1Q3Z2X1N5 en la web del Ayto. Antequera

FIRMANTE - FECHA
MANUEL BARON RIOS(P2901500E-AYUNTAMIENTO DE ANTEQUERA)-ALCALDE-PRESIDENTE - 03/12/2019
serialNumber=S2833002E,CN=Sello de tiempo TS@ - @firma,OU=Secretaría General de Administración Digital,O=Secretaría de Estado de Función Pública,C=ES - 03/12/2019 21:26:15

EXPEDIENTE:: 2019INTERV000010
Fecha: 20/09/2019
Hora: 00:00
Und. reg:REGISTRO GENERAL

derechos pendientes de cobro a 1 de enero clasificados en función del tipo de ingreso y del ejercicio en que se produjo su reconocimiento, y aplicar dicho promedio a los derechos reconocidos pendientes de cobro a 31 de diciembre. Se obtiene así la estimación de cobro en el ejercicio siguiente de los derechos pendientes de cobro a 31 de diciembre y, por diferencia, el importe de los que se estiman de difícil o imposible cobro. Y ello se realiza respetando en todo caso los límites mínimos establecidos por el artículo 193.bis del Real Decreto Legislativo 2/2004, de 5 de marzo, por el que se aprueba el texto refundido de la Ley Reguladora de las Haciendas Locales. Se obtiene así, una estimación de derechos de difícil o imposible cobro más realista y prudente que la que se obtendría de la aplicación directa de los límites mínimos establecidos en el citado artículo.

No se han contabilizado otras provisiones o contingencias distintas a la referida.

4.14.- Transferencias y subvenciones

Las transferencias y subvenciones de carácter monetario se han valorado por el importe concedido, tanto las recibidas como las concedidas.

No se han recibido ni concedido transferencias ni subvenciones de carácter no monetario o en especie ni por asunción de deudas.

El reconocimiento de las concedidas se realiza en el momento en que se dicta la resolución de concesión.

El reconocimiento de las recibidas se realiza en el momento en que se ha recibido traslado de la resolución de concesión.

En el caso de las subvenciones recibidas para la financiación de gastos corrientes, la imputación a resultados del ejercicio se ha realizado de forma directa en el momento del reconocimiento de la subvención. Ello viene motivado porque la entidad siempre realiza los gastos que financian este tipo de subvenciones y transferencias en el mismo ejercicio en que se reciben. Por lo que se cumple con lo dispuesto en la norma de reconocimiento y valoración 18ª del PGCPAL, que establece que se imputarán al resultado del mismo ejercicio en el que se devenguen los gastos que estén financiando.

En el caso de las subvenciones recibidas para la financiación de activos, la norma de reconocimiento y valoración 18ª del PGCPAL establece que se imputarán al resultado de cada ejercicio en proporción a la vida útil del bien, aplicando el mismo método que para la dotación a la amortización de los citados elementos, o, en su caso, cuando se produzca su enajenación o baja en inventario. Sin embargo, y como se ha expuesto en el apartado 4.1 de esta memoria, la entidad no dispone a la fecha de la aprobación de las cuentas anuales de este ejercicio de un inventario de bienes detallado y conciliado con los importes que figuran en las cuentas del inmovilizado. Lo que impide, en consecuencia, la correcta dotación de las amortizaciones y, en definitiva, también la realización de la imputación a resultados del ejercicio de estas subvenciones conforme a la referida norma de valoración y reconocimiento. Es por ello que la imputación a resultados del ejercicio de estas subvenciones se ha realizado de forma directa en el momento del reconocimiento de la subvención.

No se han recibido subvenciones para la cancelación de pasivos.

La autenticidad de este documento se puede comprobar con el código 07E30010768400Q9A1Q3Z2X1N5 en la web del Ayto. Antequera

FIRMANTE - FECHA
MANUEL BARON RIOS(P2901500E-AYUNTAMIENTO DE ANTEQUERA)-ALCALDE-PRESIDENTE - 03/12/2019
serialNumber=S2833002E,CN=Sello de tiempo TS@ - @firma,OU=Secretaría General de Administración Digital,O=Secretaría de Estado de Función Pública,C=ES - 03/12/2019 21:26:15

EXPEDIENTE:: 2019INTERV000010
Fecha: 20/09/2019
Hora: 00:00
Und. reg:REGISTRO GENERAL

Las transferencias y subvenciones recibidas y concedidas se detallan en el apartado 15 de esta memoria. De conformidad con el modelo de memoria del PGCPAL, respecto de las transferencias y subvenciones concedidas, únicamente se han detallado aquellas cuyo importe resulta significativo. A estos efectos, se considera significativo el importe igual o superior a tres mil euros.

4.15.- Actividades conjuntas

Una actividad conjunta es un acuerdo en virtud del cual dos o más entidades denominadas partícipes emprenden una actividad económica que se somete a gestión conjunta, lo que supone compartir la potestad de dirigir las políticas financiera y operativa de dicha actividad con el fin de obtener rendimientos económicos o potencial de servicio, de tal manera que las decisiones estratégicas, tanto de carácter financiero como operativo requieran el consentimiento unánime de todos los partícipes.

No se han realizado actividades de este tipo.

4.16.- Activos en estado de venta

La entidad carece de activos en estado de venta.

La autenticidad de este documento se puede comprobar con el código 07E30010768400Q9A1Q3Z2X1N5 en la web del Ayto. Antequera

FIRMANTE - FECHA
MANUEL BARON RIOS(P2901500E-AYUNTAMIENTO DE ANTEQUERA)-ALCALDE-PRESIDENTE - 03/12/2019
serialNumber=S2833002E,CN=Sello de tiempo TS@ - @firma,OU=Secretaría General de Administración Digital,O=Secretaría de Estado de Función Pública,C=ES - 03/12/2019 21:26:15

EXPEDIENTE:: 2019INTERV000010
Fecha: 20/09/2019
Hora: 00:00
Und. reg:REGISTRO GENERAL

APARTADOS 5 A 27:

A continuación se adjuntan los cuadros y listados de detalle correspondientes a los siguientes apartados:

5.- Inmovilizado material
6.- Patrimonio público del suelo
7.- Inversiones inmobiliarias
8.- Inmovilizado intangible
9.- Arrendamientos financieros y otras operaciones de naturaleza similar[1]
10.- Activos financieros[1]
11.- Pasivos financieros
12.- Coberturas contables[1]
13.- Activos construidos o adquiridos para otras entidades y otras existencias[1]
14.- Moneda extranjera[1]
15.- Transferencias, subvenciones y otros ingresos y gastos
16.- Provisiones y contingencias[1]
17.- Información sobre medio ambiente
18.- Activos en estado de venta[1]
19.- Presentación por actividades de la cuenta del resultado económico patrimonial
20.- Operaciones por administración de recursos por cuenta de otros entes públicos[1]
21.- Operaciones no presupuestarias de tesorería
22.- Contratación administrativa. Procedimientos de adjudicación[2]
23.- Valores recibidos en depósito
24.- Información presupuestaria
25.- Indicadores financieros, patrimoniales y presupuestarios
26.- Información sobre el coste de las actividades[3]
27.- Indicadores de gestión[3]

(1) Este apartado no se incluye por estar vacío de contenido.

(2) Este apartado se remite a lo publicado en portal Transparencia
(3) No se incluye este apartado. Según el Apartado 11.f) de las Normas de elaboración de las Cuentas Anuales (ICALN): "La información contenida en las notas 26. »Información sobre el coste de las actividades» y 27. «Indicadores de gestión» se elaborará, al menos, para los servicios y actividades que se financien con tasas o precios públicos y, únicamente, estarán obligados a cumplimentarla los municipios de más de 50.000 habitantes y las demás entidades locales de ámbito superior".

La autenticidad de este documento se puede comprobar con el código 07E30010768400Q9A1Q3Z2X1N5 en la web del Ayto. Antequera

FIRMANTE - FECHA
MANUEL BARON RIOS(P2901500E-AYUNTAMIENTO DE ANTEQUERA)-ALCALDE-PRESIDENTE - 03/12/2019
serialNumber=S2833002E,CN=Sello de tiempo TS@ - @firma,OU=Secretaría General de Administración Digital,O=Secretaría de Estado de Función Pública,C=ES - 03/12/2019 21:26:15

EXPEDIENTE:: 2019INTERV000010
Fecha: 20/09/2019
Hora: 00:00
Und. reg:REGISTRO GENERAL

MODELO DE COSTE DE INMOVILIZADO MATERIAL

CUENTA	SALDO INICIAL	ENTRADAS	AUMENTOS POR TRASPASOS DE OTRAS PARTIDAS	SALIDAS	DISMINUCIONES POR TRASPASOS A OTRAS PARTIDAS	CORRECCIONES VALORATIVAS NETAS POR DETERIORO DEL EJERCICIO	AMORTIZACIÓN DEL EJERCICIO	SALDO FINAL
210	61.225,90€	6.542,50€	0,00€	0,00€	0,00€	0,00€	0,00€	67.768,40€
211	79.278.540,16€	48.360,63€	0,00€	0,00€	0,00€	0,00€	0,00€	79.326.900,79€
212	5.921.426,88€	971.223,88€	0,00€	627,20€	0,00€	0,00€	0,00€	6.892.023,56€
214	938.763,78€	44.811,03€	0,00€	0,00€	0,00€	0,00€	0,00€	983.574,81€
215	6.070.480,78€	0,00€	0,00€	0,00€	0,00€	0,00€	0,00€	6.070.480,78€
216	1.778.776,08€	59.170,85€	0,00€	0,00€	0,00€	0,00€	0,00€	1.837.946,93€
217	2.243.180,28€	18.784,27€	0,00€	0,00€	0,00€	0,00€	0,00€	2.261.964,55€
218	583.213,09€	48.697,06€	0,00€	0,00€	0,00€	0,00€	0,00€	631.910,15€
219	1.771.722,37€	64.240,65€	0,00€	0,00€	0,00€	0,00€	0,00€	1.835.963,02€
2300	118.014,02€	0,00€	0,00€	0,00€	0,00€	0,00€	0,00€	118.014,02€
232	81.669.008,09€	0,00€	0,00€	0,00€	0,00€	0,00€	0,00€	81.669.008,09€
233	10.351.111,50€	0,00€	0,00€	0,00€	0,00€	0,00€	0,00€	10.351.111,50€
TOTALES	190.785.462,93€	1.261.830,87€	0,00€	627,20€	0,00€	0,00€	0,00€	192.046.666,60€

EXPEDIENTE:: 2019INTERV000010
Fecha: 20/09/2019
Hora: 00:00
Und. reg:REGISTRO GENERAL

FIRMANTE - FECHA
MANUEL BARON RIOS(P2901500E-AYUNTAMIENTO DE ANTEQUERA)-ALCALDE-PRESIDENTE - 03/12/2019
serialNumber=S2833002E,CN=Sello de tiempo TS@ - @firma,OU=Secretaría General de Administración Digital,O=Secretaría de Estado de Función Pública,C=ES - 03/12/2019 21:26:15

La autenticidad de este documento se puede comprobar con el código 07E30010768400Q9A1Q3Z2X1N5 en la web del Ayto. Antequera

MODELO DE COSTE DE PATRIMONIO PÚBLICO DEL SUELO

CUENTA	SALDO INICIAL	ENTRADAS	AUMENTOS POR TRASPASOS DE OTRAS PARTIDAS	SALIDAS	DISMINUCIONES POR TRASPASOS A OTRAS PARTIDAS	CORRECCIONES VALORATIVAS NETAS POR DETERIORO DEL EJERCICIO	AMORTIZACIÓN DEL EJERCICIO	SALDO FINAL
240	2.910.465,99€	449.995,02€	0,00€	452.475,23€	0,00€	0,00€	0,00€	2.907.985,78€
249	2.946.701,44€	0,00€	0,00€	0,00€	0,00€	0,00€	0,00€	2.946.701,44€
TOTALES	5.857.167,43€	449.995,02€	0,00€	452.475,23€	0,00€	0,00€	0,00€	5.854.687,22€

EXPEDIENTE:: 2019INTERV000010
Fecha: 20/09/2019
Hora: 00:00
Und. reg:REGISTRO GENERAL

FIRMANTE - FECHA
MANUEL BARON RIOS(P2901500E-AYUNTAMIENTO DE ANTEQUERA)-ALCALDE-PRESIDENTE - 03/12/2019
serialNumber=S2833002E,CN=Sello de tiempo TS@ - @firma,OU=Secretaría General de Administración Digital,O=Secretaría de Estado de Función Pública,C=ES - 03/12/2019 21:26:15

La autenticidad de este documento se puede comprobar con el código 07E30010768400Q9A1Q3Z2X1N5 en la web del Ayto. Antequera

MODELO DE COSTE DE INVERSIONES INMOBILIARIAS

CUENTA	SALDO INICIAL	ENTRADAS	AUMENTOS POR TRASPASOS DE OTRAS PARTIDAS	SALIDAS	DISMINUCIONES POR TRASPASOS A OTRAS PARTIDAS	CORRECCIONES VALORATIVAS NETAS POR DETERIORO DEL EJERCICIO	AMORTIZACIÓN DEL EJERCICIO	SALDO FINAL
221	318.010,24€	819.501,41€	0,00€	204.109,49€	0,00€	0,00€	0,00€	933.402,16€
TOTALES	318.010,24€	819.501,41€	0,00€	204.109,49€	0,00€	0,00€	0,00€	933.402,16€

EXPEDIENTE:: 2019INTERV000010
Fecha: 20/09/2019
Hora: 00:00
Und. reg:REGISTRO GENERAL

FIRMANTE - FECHA
MANUEL BARON RIOS(P2901500E-AYUNTAMIENTO DE ANTEQUERA)-ALCALDE-PRESIDENTE - 03/12/2019
serialNumber=S2833002E,CN=Sello de tiempo TS@ - @firma,OU=Secretaría General de Administración Digital,O=Secretaría de Estado de Función Pública,C=ES - 03/12/2019 21:26:15

La autenticidad de este documento se puede comprobar con el código 07E30010768400Q9A1Q3Z2X1N5 en la web del Ayto. Antequera

MODELO DE COSTE DE INMOVILIZADO INTANGIBLE

CUENTA	SALDO INICIAL	ENTRADAS	AUMENTOS POR TRASPASOS DE OTRAS PARTIDAS	SALIDAS	DISMINUCIONES POR TRASPASOS A OTRAS PARTIDAS	CORRECCIONES VALORATIVAS NETAS POR DETERIORO DEL EJERCICIO	AMORTIZACIÓN DEL EJERCICIO	SALDO FINAL
201	79.544,50€	0,00€	0,00€	0,00€	0,00€	0,00€	0,00€	79.544,50€
203	19.232,39€	0,00€	0,00€	0,00€	0,00€	0,00€	0,00€	19.232,39€
209	198.196,03€	0,00€	0,00€	0,00€	0,00€	0,00€	0,00€	198.196,03€
TOTALES	296.972,92€	0,00€	0,00€	0,00€	0,00€	0,00€	0,00€	296.972,92€

EXPEDIENTE:: 2019INTERV000010
Fecha: 20/09/2019
Hora: 00:00
Und. reg:REGISTRO GENERAL

FIRMANTE - FECHA
MANUEL BARON RIOS(P2901500E-AYUNTAMIENTO DE ANTEQUERA)-ALCALDE-PRESIDENTE - 03/12/2019
serialNumber=S2833002E,CN=Sello de tiempo TS@ - @firma,OU=Secretaría General de Administración Digital,O=Secretaría de Estado de Función Pública,C=ES - 03/12/2019 21:26:15

La autenticidad de este documento se puede comprobar con el código 07E30010768400Q9A1Q3Z2X1N5 en la web del Ayto. Antequera

PASIVOS FINANCIEROS - DEUDAS AL COSTE AMORTIZADO

DEUDA	T.I.E.	DEUDA AL 1 ENERO		CREACIONES		INT. DEVEN. SEGÚN T.I.E.		INTERESES CANCELADOS	DIFERENCIAS DE CAMBIO		DISMINUCIONES		DEUDA AL 31 DICIEMBRE	
		COSTE AMORTIZADO	INTERESES EXPLÍCITOS (2)	EFECTIVO (3)	GASTOS (4)	EXPLÍCITOS (5)	RESTO (6)	(7)	DEL COSTE AMORTIZADO	DE INTERESES EXPLÍCITOS (9)	VALOR CONTABLE (10)	RESULTADO (11)	COSTE AMORTIZADO (12)=1+3-4+6+8-10	INTERESES EXPLÍCITOS (13)=2+5-7+9
2005 00000001	0,54%	638.897,61€	0,00€	0,00€	0,00€	1.678,42€	0,00€	1.678,42€	0,00€	0,00€	146.724,34€	0,00€	492.173,27€	0,00€
2006 00000001	4,76%	30.716,61€	0,00€	-18.263,73€	0,00€	0,00€	0,00€	0,00€	0,00€	0,00€	0,00€	0,00€	12.452,88€	0,00€
2006 00000002	0,00%	1.457.152,68€	0,00€	0,00€	0,00€	0,00€	0,00€	0,00€	0,00€	0,00€	0,00€	0,00€	1.457.152,68€	0,00€
2007 00000001	0,54%	1.310.629,03€	0,00€	0,00€	0,00€	1.671,22€	0,00€	1.671,22€	0,00€	0,00€	208.954,91€	0,00€	1.101.674,12€	0,00€
2007 00000002	0,54%	1.412.282,76€	0,00€	0,00€	0,00€	2.436,19€	0,00€	2.436,19€	0,00€	0,00€	203.072,55€	0,00€	1.209.210,21€	0,00€
2008 00000001	0,54%	1.315.060,18€	0,00€	0,00€	0,00€	277,59€	0,00€	277,59€	0,00€	0,00€	168.446,44€	0,00€	1.146.613,74€	0,00€
2008 00000002	0,54%	1.716.688,19€	0,00€	0,00€	0,00€	417,10€	0,00€	417,10€	0,00€	0,00€	221.309,94€	0,00€	1.495.378,25€	0,00€
2009 00000002	0,54%	1.915.293,65€	0,00€	0,00€	0,00€	25.945,70€	0,00€	25.945,70€	0,00€	0,00€	198.840,29€	0,00€	1.716.453,36€	0,00€
2010 00000001	0,54%	1.686.666,90€	0,00€	0,00€	0,00€	22.286,16€	0,00€	22.286,16€	0,00€	0,00€	184.000,07€	0,00€	1.502.666,83€	0,00€
2015 00000001	0,92%	4.696.309,54€	0,00€	0,00€	0,00€	23.486,88€	0,00€	23.486,88€	0,00€	0,00€	988.696,72€	0,00€	3.707.612,82€	0,00€
2017 00000001	0,40%	271.547,15€	0,00€	0,00€	0,00€	644,15€	0,00€	644,15€	0,00€	0,00€	0,00€	0,00€	271.547,15€	0,00€
2017 00000002	0,00%	722.250,77€	0,00€	0,00€	0,00€	0,00€	0,00€	0,00€	0,00€	0,00€	180.562,68€	0,00€	541.688,09€	0,00€
2018 00000001	0,92%	0,00€	0,00€	2.382.410,63€	0,00€	4.818,72€	0,00€	4.818,72€	0,00€	0,00€	123.079,46€	0,00€	2.259.331,17€	0,00€
	TOTAL:	17.173.495,07€	0,00€	2.364.146,90€	0,00€	83.662,13€	0,00€	83.662,13€	0,00€	0,00€	2.623.687,40€	0,00€	16.913.954,57€	0,00€

EXPEDIENTE:: 2019INTERV000010
Fecha: 20/09/2019
Hora: 00:00
Und. reg:REGISTRO GENERAL

FIRMANTE - FECHA
MANUEL BARON RIOS(P2901500E-AYUNTAMIENTO DE ANTEQUERA)-ALCALDE-PRESIDENTE - 03/12/2019
serialNumber=S2833002E,CN=Sello de tiempo TS@ - @firma,OU=Secretaría General de Administración Digital,O=Secretaría de Estado de Función Pública,C=ES - 03/12/2019 21:26:15

La autenticidad de este documento se puede comprobar con el código 07E30010768400Q9A1Q3Z2X1N5 en la web del Ayto. Antequera

TRANSFERENCIAS Y SUBVENCIONES RECIBIDAS

CARACTERÍSTICAS	IMPORTE RECIBIDO		IMPORTE REINTEGRABLE	IMPORTE NO REINTEGRABLE	CANTIDAD IMPUTADA A RESULTADOS	
	EJERCICIO 2018	EJERCICIOS ANTERIORES			EJERCICIO 2018	EJERCICIOS ANTERIORES
PLAN ASISTENCIA A MUNICIPIOS 2ª FASE	252.854,05€	0,00€	0,00€	252.854,05€	252.854,05€	0,00€
PARTICIPACIÓN EN LOS TRIBUTOS DEL ESTADO	8.871.816,84€	0,00€	180.562,68€	8.691.254,16€	8.691.254,16€	0,00€
OTRAS TRANSFERENCIAS INCONDICIONADAS JUNTA DE ANDA	2.038.314,71€	0,00€	0,00€	2.038.314,71€	2.038.314,71€	0,00€
SUBV. FUNDACION UNICAJA ANTEQUERA LIGHT FESTIVAL	30.000,00€	0,00€	0,00€	30.000,00€	30.000,00€	0,00€
SUBVENCION ADECUACION Y LIMPIEZA ENTORNO THOLOS	23.479,98€	0,00€	0,00€	23.479,98€	23.479,98€	0,00€
PLAN DE FORMACIÓN 2018	9.680,00€	0,00€	0,00€	9.680,00€	9.680,00€	0,00€
SUBVENCIONES PATRIMONIO MUNDIAL	35.096,18€	0,00€	0,00€	35.096,18€	35.096,18€	0,00€
DEL SERVICIO PÚBLICO DE EMPLEO ESTATAL	676.290,90€	0,00€	3.733,01€	672.557,89€	672.557,89€	0,00€
SUB. DIPUTACION OBRAS PFEA	159.216,63€	0,00€	7.659,15€	151.557,48€	151.557,48€	0,00€
SUBV MEJORAS MERCADO DE ABASTOS/SUBV. ACOND. PISTA	100.000,00€	0,00€	1.555,75€	98.444,25€	98.444,25€	0,00€
REMODELACION PISCINA MUNICIPAL DE VERANO	406.079,03€	0,00€	0,00€	406.079,03€	406.079,03€	0,00€
SUBVENCION DIPUTACION NUEVA PLAZA CALLE MADERUELOS	137.378,97€	0,00€	0,00€	137.378,97€	137.378,97€	0,00€
ACONDICIONAMIENTO PISTA DEPORTIVA ANEJO DE BOBADIL	0,00€	1.555,75€	1.555,75€	0,00€	-1.555,75€	1.555,75€
MEJORA RED DE ABASTECIMIENTO A LAS LAGUNILLAS	0,00€	762,49€	762,49€	0,00€	-762,49€	762,49€
TOTAL:	12.740.207,29€	2.318,24€	195.828,83€	12.546.696,70€	12.544.378,46€	2.318,24€

EXPEDIENTE:: 2019INTERV000010
Fecha: 20/09/2019
Hora: 00:00
Und. reg:REGISTRO GENERAL

FIRMANTE - FECHA
MANUEL BARON RIOS(P2901500E-AYUNTAMIENTO DE ANTEQUERA)-ALCALDE-PRESIDENTE - 03/12/2019
serialNumber=S2833002E,CN=Sello de tiempo TS@ - @firma,OU=Secretaría General de Administración Digital,O=Secretaría de Estado de Función Pública,C=ES - 03/12/2019 21:26:15

La autenticidad de este documento se puede comprobar con el código 07E30010076840 0Q9A1Q3Z2X1N5 en la web del Ayto. Antequera

TRANSFERENCIAS Y SUBVENCIONES CONCEDIDAS

CARACTERÍSTICAS	N.I.F. Y NOMBRE DEL PERCEPTOR		IMPORTE	FINALIDAD	REINTEGROS
RESTO APORTACION LIMPIEZA VIARIA 2018	A29482841	EMPRESA MUNICIPAL AGUAS DEL TORCAL S A	1.180.000,00€	TRANSFERENCIA CORRIENTE A SOCIEDAD MERCANTIL DE LA ENTIDAD LOCAL	0,00€
PARTE DE LA APORTACIÓN LIMPIEZA VIARIA 2018	A29482841	EMPRESA MUNICIPAL AGUAS DEL TORCAL S A	370.000,00€	TRANSFERENCIA CORRIENTE A SOCIEDAD MERCANTIL DE LA ENTIDAD LOCAL	0,00€
APORTACION CONSORCIO RESIDUOS SOLIDOS URBANOS 2018	P7900003J	CONSORCIO PROVINCIAL DE RESIDUOS SOLIDOS URBANOS	338.580,32€	SUBVENCION CORRIENTE A ENTIDAD LOCAL	0,00€
APORTACION OAL PATRONATO DEPORTIVO MUNICIPAL DICIE	P7901504F	PATRONATO DEPORTIVO MUNICIPAL	156.929,73€	TRANSFERENCIA CORRIENTE A ORGANISMO AUTONOMO DE LA ENTIDAD LOCAL	0,00€
APORTACION MES DE ABRIL	P7901504F	PATRONATO DEPORTIVO MUNICIPAL	156.929,70€	TRANSFERENCIA CORRIENTE A ORGANISMO AUTONOMO DE LA ENTIDAD LOCAL	0,00€
APORTACION OAL PATRONATO DEPORTIVO MUNICIPAL FEBRE	P7901504F	PATRONATO DEPORTIVO MUNICIPAL	156.929,70€	TRANSFERENCIA CORRIENTE A ORGANISMO AUTONOMO DE LA ENTIDAD LOCAL	0,00€
APORTACION OAL PATRONATO DEPORTIVO MUNICIPAL 2018,	P7901504F	PATRONATO DEPORTIVO MUNICIPAL	156.929,70€	TRANSFERENCIA CORRIENTE A ORGANISMO AUTONOMO DE LA ENTIDAD LOCAL	0,00€
APORTACION OAL PATRONATO DEPORTIVO MUNICIPAL MARZO	P7901504F	PATRONATO DEPORTIVO MUNICIPAL	156.929,70€	TRANSFERENCIA CORRIENTE A ORGANISMO AUTONOMO DE LA ENTIDAD LOCAL	0,00€
APORTACION PATRONATO DEPORTIVO JUNIO 2018	P7901504F	PATRONATO DEPORTIVO MUNICIPAL	156.929,70€	TRANSFERENCIA CORRIENTE A ORGANISMO AUTONOMO DE LA ENTIDAD LOCAL	0,00€
APORTACION OAL PATRONATO DEPORTIVO MUNICIPAL MES A	P7901504F	PATRONATO DEPORTIVO MUNICIPAL	156.929,70€	TRANSFERENCIA CORRIENTE A ORGANISMO AUTONOMO DE LA ENTIDAD LOCAL	0,00€
APORTACION PATRONATO DEPORTIVO JULIO 2018	P7901504F	PATRONATO DEPORTIVO MUNICIPAL	156.929,70€	TRANSFERENCIA CORRIENTE A ORGANISMO AUTONOMO DE LA ENTIDAD LOCAL	0,00€

EXPEDIENTE:: 2019INTERV000010
Fecha: 20/09/2019
Hora: 00:00
Und. reg:REGISTRO GENERAL

FIRMANTE - FECHA
MANUEL BARON RIOS(P2901500E-AYUNTAMIENTO DE ANTEQUERA)-ALCALDE-PRESIDENTE - 03/12/2019
serialNumber=S2833002E,CN=Sello de tiempo TS@ - @firma,OU=Secretaría General de Administración Digital,O=Secretaría de Estado de Función Pública,C=ES - 03/12/2019 21:26:15

La autenticidad de este documento se puede comprobar con el código 07E30010768400Q9A1Q3Z2X1N5 en la web del Ayto. Antequera

TRANSFERENCIAS Y SUBVENCIONES CONCEDIDAS

CARACTERÍSTICAS	N.I.F. Y NOMBRE DEL PERCEPTOR		IMPORTE	FINALIDAD	REINTEGROS
APORTACION OAL PATRONATO DEPORTIVO MUNICIPAL OCTUB	P7901504F	PATRONATO DEPORTIVO MUNICIPAL	156.929,70€	TRANSFERENCIA CORRIENTE A ORGANISMO AUTONOMO DE LA ENTIDAD LOCAL	0,00€
APORTACION OAL PATRONATO DEPORTIVO MUNICIPAL MES D	P7901504F	PATRONATO DEPORTIVO MUNICIPAL	156.929,70€	TRANSFERENCIA CORRIENTE A ORGANISMO AUTONOMO DE LA ENTIDAD LOCAL	0,00€
APORTACION OAL PATRONATO DEPORTIVO MUNICIPAL MES D	P7901504F	PATRONATO DEPORTIVO MUNICIPAL	156.929,70€	TRANSFERENCIA CORRIENTE A ORGANISMO AUTONOMO DE LA ENTIDAD LOCAL	0,00€
APORTACION MES DE ENERO 2018	P7901504F	PATRONATO DEPORTIVO MUNICIPAL	156.929,70€	TRANSFERENCIA CORRIENTE A ORGANISMO AUTONOMO DE LA ENTIDAD LOCAL	0,00€
APORTACION OAL FUNDACION MUNICIPAL CULTURA DICIEM	P7901503H	FUNDACION MUNICIPAL DE CULTURA	129.527,75€	TRANSFERENCIA CORRIENTE A ORGANISMO AUTONOMO DE LA ENTIDAD LOCAL	0,00€
APORTACION MES DE ENERO 2018	P7901503H	FUNDACION MUNICIPAL DE CULTURA	129.027,75€	TRANSFERENCIA CORRIENTE A ORGANISMO AUTONOMO DE LA ENTIDAD LOCAL	0,00€
APORTACION OAL FUNDACION MUNICIPAL CULTURA OCTUBRE	P7901503H	FUNDACION MUNICIPAL DE CULTURA	129.027,75€	TRANSFERENCIA CORRIENTE A ORGANISMO AUTONOMO DE LA ENTIDAD LOCAL	0,00€
APORTACION OAL FUNDACION MUNICIPAL CULTURA MES DE	P7901503H	FUNDACION MUNICIPAL DE CULTURA	129.027,75€	TRANSFERENCIA CORRIENTE A ORGANISMO AUTONOMO DE LA ENTIDAD LOCAL	0,00€
APORTACION OAL FUNDACION MUNICIPAL CULTURA MES DE	P7901503H	FUNDACION MUNICIPAL DE CULTURA	129.027,75€	TRANSFERENCIA CORRIENTE A ORGANISMO AUTONOMO DE LA ENTIDAD LOCAL	0,00€
APORTACION OAL FUNDACION MUNICIPAL CULTURA MES DE	P7901503H	FUNDACION MUNICIPAL DE CULTURA	129.027,75€	TRANSFERENCIA CORRIENTE A ORGANISMO AUTONOMO DE LA ENTIDAD LOCAL	0,00€
APORTACION OAL FUNDACION MUNICIPAL CULTURA MES DE	P7901503H	FUNDACION MUNICIPAL DE CULTURA	129.027,75€	TRANSFERENCIA CORRIENTE A ORGANISMO AUTONOMO DE LA ENTIDAD LOCAL	0,00€

EXPEDIENTE:: 2019INTERV000010
Fecha: 20/09/2019
Hora: 00:00
Und. reg:REGISTRO GENERAL

FIRMANTE - FECHA
MANUEL BARON RIOS(P2901500E-AYUNTAMIENTO DE ANTEQUERA)-ALCALDE-PRESIDENTE - 03/12/2019
serialNumber=S2833002E,CN=Sello de tiempo TS@ - @firma,OU=Secretaría General de Administración Digital,O=Secretaría de Estado de Función Pública,C=ES - 03/12/2019 21:26:15

La autenticidad de este documento se puede comprobar con el código 07E30010768400Q9A1Q3Z2X1N5 en la web del Ayto. Antequera

TRANSFERENCIAS Y SUBVENCIONES CONCEDIDAS

CARACTERÍSTICAS	N.I.F. Y NOMBRE DEL PERCEPTOR		IMPORTE	FINALIDAD	REINTEGROS
APORTACION FUNDACION MUNICIPAL DE CULTURA JUNIO 20	P7901503H	FUNDACION MUNICIPAL DE CULTURA	129.027,75€	TRANSFERENCIA CORRIENTE A ORGANISMO AUTONOMO DE LA ENTIDAD LOCAL	0,00€
APORTACION FUNDACION MUNICIPAL DE CULTURA JULIO 20	P7901503H	FUNDACION MUNICIPAL DE CULTURA	129.027,75€	TRANSFERENCIA CORRIENTE A ORGANISMO AUTONOMO DE LA ENTIDAD LOCAL	0,00€
APORTACION OAL FUNDACION MUNICIPAL CULTURA 2018 ME	P7901503H	FUNDACION MUNICIPAL DE CULTURA	129.027,75€	TRANSFERENCIA CORRIENTE A ORGANISMO AUTONOMO DE LA ENTIDAD LOCAL	0,00€
APORTACION MES DE ABRIL	P7901503H	FUNDACION MUNICIPAL DE CULTURA	129.027,75€	TRANSFERENCIA CORRIENTE A ORGANISMO AUTONOMO DE LA ENTIDAD LOCAL	0,00€
APORTACION OAL FUNDACION MUNICIPAL CULTURA FEBRERO	P7901503H	FUNDACION MUNICIPAL DE CULTURA	129.027,75€	TRANSFERENCIA CORRIENTE A ORGANISMO AUTONOMO DE LA ENTIDAD LOCAL	0,00€
SUBVENCION DIRECTA EXTRAORDINARIA A LA REAL ACADEM	V92848548	REAL ACADEMIA NOBLES ARTES ANTEQUERA	100.000,00€	SUBVENCION DE CAPITAL A FAMILIAS E INSTITUCIONES SIN ANIMO DE LUCRO	0,00€
APORTACION A LA FMC COMUNICACION SEGUN MODIFICACIO	P7901503H	FUNDACION MUNICIPAL DE CULTURA	90.000,00€	TRANSFERENCIA CORRIENTE A ORGANISMO AUTONOMO DE LA ENTIDAD LOCAL	0,00€
APORTACION EXTRAORDINARIA FMC PARA COMUNICACION	P7901503H	FUNDACION MUNICIPAL DE CULTURA	80.000,00€	TRANSFERENCIA CORRIENTE A ORGANISMO AUTONOMO DE LA ENTIDAD LOCAL	0,00€
APORTACION OAL PROMOCION Y DESARROLLO OCTUBRE 2018	P7901502J	O.A.L. PROMOCION Y DESARROLLO	75.580,16€	TRANSFERENCIA CORRIENTE A ORGANISMO AUTONOMO DE LA ENTIDAD LOCAL	0,00€
APORTACION MES ABRIL	P7901502J	O.A.L. PROMOCION Y DESARROLLO	72.580,21€	TRANSFERENCIA CORRIENTE A ORGANISMO AUTONOMO DE LA ENTIDAD LOCAL	0,00€
APORTACION OAL PROMOCION Y DESARROLLO 2018 MES DE	P7901502J	O.A.L. PROMOCION Y DESARROLLO	72.580,16€	TRANSFERENCIA CORRIENTE A ORGANISMO AUTONOMO DE LA ENTIDAD LOCAL	0,00€

EXPEDIENTE:: 2019INTERV000010
Fecha: 20/09/2019
Hora: 00:00
Und. reg:REGISTRO GENERAL

FIRMANTE - FECHA
MANUEL BARON RIOS(P2901500E-AYUNTAMIENTO DE ANTEQUERA)-ALCALDE-PRESIDENTE - 03/12/2019
serialNumber=S2833002E,CN=Sello de tiempo TS@ - @firma,OU=Secretaría General de Administración Digital,O=Secretaría de Estado de Función Pública,C=ES - 03/12/2019 21:26:15

La autenticidad de este documento se puede comprobar con el código 07E30010768400Q9A1Q3Z2X1N5 en la web del Ayto. Antequera

TRANSFERENCIAS Y SUBVENCIONES CONCEDIDAS

CARACTERÍSTICAS	N.I.F. Y NOMBRE DEL PERCEPTOR		IMPORTE	FINALIDAD	REINTEGROS
APORTACION OAL PROMOCION Y DESARROLLO MES DE SEPTI	P7901502J	O.A.L. PROMOCION Y DESARROLLO	72.580,16€	TRANSFERENCIA CORRIENTE A ORGANISMO AUTONOMO DE LA ENTIDAD LOCAL	0,00€
APORTACION OAL PROMOCION Y DESARROLLO MES DE AGOST	P7901502J	O.A.L. PROMOCION Y DESARROLLO	72.580,16€	TRANSFERENCIA CORRIENTE A ORGANISMO AUTONOMO DE LA ENTIDAD LOCAL	0,00€
APORTACION OAL PROMOCION Y DESARROLLO MES DE MAYO	P7901502J	O.A.L. PROMOCION Y DESARROLLO	72.580,16€	TRANSFERENCIA CORRIENTE A ORGANISMO AUTONOMO DE LA ENTIDAD LOCAL	0,00€
APORTACION OAL PROMOCION Y DESARROLLO JULIO 2018	P7901502J	O.A.L. PROMOCION Y DESARROLLO	72.580,16€	TRANSFERENCIA CORRIENTE A ORGANISMO AUTONOMO DE LA ENTIDAD LOCAL	0,00€
APORTACION OAL PROMOCION Y DESARROLLO FEBRERO 2018	P7901502J	O.A.L. PROMOCION Y DESARROLLO	72.580,16€	TRANSFERENCIA CORRIENTE A ORGANISMO AUTONOMO DE LA ENTIDAD LOCAL	0,00€
APORTACION OAL PROMOCION Y DESARROLLO MARZO 2018	P7901502J	O.A.L. PROMOCION Y DESARROLLO	72.580,16€	TRANSFERENCIA CORRIENTE A ORGANISMO AUTONOMO DE LA ENTIDAD LOCAL	0,00€
APORTACION OAL PROMOCION Y DESARROLLO JUNIO 2018	P7901502J	O.A.L. PROMOCION Y DESARROLLO	72.580,16€	TRANSFERENCIA CORRIENTE A ORGANISMO AUTONOMO DE LA ENTIDAD LOCAL	0,00€
APORTACION MES DE ENERO 2018	P7901502J	O.A.L. PROMOCION Y DESARROLLO	72.580,16€	TRANSFERENCIA CORRIENTE A ORGANISMO AUTONOMO DE LA ENTIDAD LOCAL	0,00€
APORTACION OAL PROMOCION Y DESARROLLO DICIEMBRE 20	P7901502J	O.A.L. PROMOCION Y DESARROLLO	69.580,16€	TRANSFERENCIA CORRIENTE A ORGANISMO AUTONOMO DE LA ENTIDAD LOCAL	0,00€
SUBVENCION PARA COMPRA, ALMACENAMIENTO Y DISTRIBUC	G93198752	ASOCIACION PLATAFORMA ANTEQUERA SOLIDARIA	49.224,11€	SUBVENCION CORRIENTE A FAMILIAS E INSTITUCIONES SIN ANIMO DE LUCRO	0,00€
APORTACIÓN REAL FERIA DE AGOSTO	P7901503H	FUNDACION MUNICIPAL DE CULTURA	43.000,00€	TRANSFERENCIA CORRIENTE A ORGANISMO AUTONOMO DE LA ENTIDAD LOCAL	0,00€

EXPEDIENTE:: 2019INTERV000010
Fecha: 20/09/2019
Hora: 00:00
Und. reg:REGISTRO GENERAL

FIRMANTE - FECHA
MANUEL BARON RIOS(P2901500E-AYUNTAMIENTO DE ANTEQUERA)-ALCALDE-PRESIDENTE - 03/12/2019
serialNumber=S2833002E,CN=Sello de tiempo TS@ - @firma,OU=Secretaría General de Administración Digital,O=Secretaría de Estado de Función Pública,C=ES - 03/12/2019 21:26:15

La autenticidad de este documento se puede comprobar con el código 07E30010768400Q9A1Q3Z2X1N5 en la web del Ayto. Antequera

TRANSFERENCIAS Y SUBVENCIONES CONCEDIDAS

CARACTERÍSTICAS	N.I.F. Y NOMBRE DEL PERCEPTOR		IMPORTE	FINALIDAD	REINTEGROS
SUBVENCION DIRECTA EXTRAORDINARIA A LA AGRUPACION	R2900313D	AGRUPACION DE HERMANDADES Y COFRADIAS DE SEMANA SA	37.000,00€	SUBVENCION CORRIENTE A FAMILIAS E INSTITUCIONES SIN ANIMO DE LUCRO	0,00€
APORTACIÓN PARA EQUILIBRIO ECONÓMICO DE LA UNIDAD	G14880454	FUNDACION CIUDADES MEDIAS DEL CENTRO DE ANDALUCIA	35.000,00€	SUBVENCION CORRIENTE A FAMILIAS E INSTITUCIONES SIN ANIMO DE LUCRO	0,00€
APORTACION S.P.E.R.A.C.S.A. 2018 MES NOVIEMBRE	A29554425	S.P.E.R.A.C.S.A.	33.728,00€	TRANSFERENCIA CORRIENTE A SOCIEDAD MERCANTIL DE LA ENTIDAD LOCAL	0,00€
APORTACION MES DE ENERO 2018	A29554425	S.P.E.R.A.C.S.A.	33.728,00€	TRANSFERENCIA CORRIENTE A SOCIEDAD MERCANTIL DE LA ENTIDAD LOCAL	0,00€
APORTACION MES DE ABRIL	A29554425	S.P.E.R.A.C.S.A.	33.728,00€	TRANSFERENCIA CORRIENTE A SOCIEDAD MERCANTIL DE LA ENTIDAD LOCAL	0,00€
APORTACION S.P.E.R.A.C.S.A. MARZO 2018	A29554425	S.P.E.R.A.C.S.A.	33.728,00€	TRANSFERENCIA CORRIENTE A SOCIEDAD MERCANTIL DE LA ENTIDAD LOCAL	0,00€
APORTACION S.P.E.R.A.C.S.A. FEBRERO 2018	A29554425	S.P.E.R.A.C.S.A.	33.728,00€	TRANSFERENCIA CORRIENTE A SOCIEDAD MERCANTIL DE LA ENTIDAD LOCAL	0,00€
APORTACION S.P.E.R.A.C.S.A. DICIEMBRE 2018	A29554425	S.P.E.R.A.C.S.A.	33.728,00€	TRANSFERENCIA CORRIENTE A SOCIEDAD MERCANTIL DE LA ENTIDAD LOCAL	0,00€
APORTACION S.P.E.R.A.C.S.A. MES DE SEPTIEMBRE 2018	A29554425	S.P.E.R.A.C.S.A.	33.728,00€	TRANSFERENCIA CORRIENTE A SOCIEDAD MERCANTIL DE LA ENTIDAD LOCAL	0,00€
APORTACION S.P.E.R.A.C.S.A. OCTUBRE 2018	A29554425	S.P.E.R.A.C.S.A.	33.728,00€	TRANSFERENCIA CORRIENTE A SOCIEDAD MERCANTIL DE LA ENTIDAD LOCAL	0,00€
APORTACION S.P.E.R.A.C.S.A. MAYO 2018	A29554425	S.P.E.R.A.C.S.A.	33.728,00€	TRANSFERENCIA CORRIENTE A SOCIEDAD MERCANTIL DE LA ENTIDAD LOCAL	0,00€

EXPEDIENTE:: 2019INTERV000010
Fecha: 20/09/2019
Hora: 00:00
Und. reg:REGISTRO GENERAL

FIRMANTE - FECHA
MANUEL BARON RIOS(P2901500E-AYUNTAMIENTO DE ANTEQUERA)-ALCALDE-PRESIDENTE - 03/12/2019
serialNumber=S2833002E,CN=Sello de tiempo TS@ - @firma,OU=Secretaría General de Administración Digital,O=Secretaría de Estado de Función Pública,C=ES - 03/12/2019 21:26:15

La autenticidad de este documento se puede comprobar con el código 07E30010768400Q9A1Q3Z2X1N5 en la web del Ayto. Antequera

TRANSFERENCIAS Y SUBVENCIONES CONCEDIDAS

CARACTERÍSTICAS	N.I.F. Y NOMBRE DEL PERCEPTOR		IMPORTE	FINALIDAD	REINTEGROS
APORTACION SPERACSA JULIO 2018	A29554425	S.P.E.R.A.C.S.A.	33.728,00€	TRANSFERENCIA CORRIENTE A SOCIEDAD MERCANTIL DE LA ENTIDAD LOCAL	0,00€
APORTACION S.P.E.R.A.C.S.A. AGOSTO 2018	A29554425	S.P.E.R.A.C.S.A.	33.728,00€	TRANSFERENCIA CORRIENTE A SOCIEDAD MERCANTIL DE LA ENTIDAD LOCAL	0,00€
APORTACION SPERACSA JUNIO 2018	A29554425	S.P.E.R.A.C.S.A.	33.728,00€	TRANSFERENCIA CORRIENTE A SOCIEDAD MERCANTIL DE LA ENTIDAD LOCAL	0,00€
SUBVENCION DICIEMBRE 2017, ENERO Y FEBRERO 2018 SE	U93559508	UTE URBANO ANTEQUERA S.L	29.370,00€	SUBVENCION CORRIENTE A EMPRESA PRIVADA	0,00€
APORTACION ELA BOBADILLA ESTACION DICIEMBRE 2018	P2900092D	ENTIDAD LOCAL AUTONOMA DE BOBADILLA ESTACION	28.688,60€	SUBVENCION CORRIENTE A ENTIDAD LOCAL	0,00€
APORTACION ELA BOBADILLA ESTACION MES DE SEPTIEMBR	P2900092D	ENTIDAD LOCAL AUTONOMA DE BOBADILLA ESTACION	28.688,40€	SUBVENCION CORRIENTE A ENTIDAD LOCAL	0,00€
APORTACION ELA BOBADILLA JULIO 2018	P2900092D	ENTIDAD LOCAL AUTONOMA DE BOBADILLA ESTACION	28.688,40€	SUBVENCION CORRIENTE A ENTIDAD LOCAL	0,00€
APORTACION ELA BOBADILLA ESTACION FEBRERO 2018	P2900092D	ENTIDAD LOCAL AUTONOMA DE BOBADILLA ESTACION	28.688,40€	SUBVENCION CORRIENTE A ENTIDAD LOCAL	0,00€
APORTACION ELA BOBADILLA ESTACION MES DE AGOSTO 20	P2900092D	ENTIDAD LOCAL AUTONOMA DE BOBADILLA ESTACION	28.688,40€	SUBVENCION CORRIENTE A ENTIDAD LOCAL	0,00€
APORTACION ELA BOBADILLA ESTACION OCTUBRE 2018	P2900092D	ENTIDAD LOCAL AUTONOMA DE BOBADILLA ESTACION	28.688,40€	SUBVENCION CORRIENTE A ENTIDAD LOCAL	0,00€
APORTACION ELA BOBADILLA ESTACION JUNIO 2018	P2900092D	ENTIDAD LOCAL AUTONOMA DE BOBADILLA ESTACION	28.688,40€	SUBVENCION CORRIENTE A ENTIDAD LOCAL	0,00€
APORTACION MES DE ABRIL	P2900092D	ENTIDAD LOCAL AUTONOMA DE BOBADILLA ESTACION	28.688,40€	SUBVENCION CORRIENTE A ENTIDAD LOCAL	0,00€
APORTACION ELA BOBADILLA ESTACION 2018 MES NOVIEMB	P2900092D	ENTIDAD LOCAL AUTONOMA DE BOBADILLA ESTACION	28.688,40€	SUBVENCION CORRIENTE A ENTIDAD LOCAL	0,00€
APORTACION ELA BOBADILLA ESTACION MAYO 2018	P2900092D	ENTIDAD LOCAL AUTONOMA DE BOBADILLA ESTACION	28.688,40€	SUBVENCION CORRIENTE A ENTIDAD LOCAL	0,00€
APORTACION MES DE ENERO 2018	P2900092D	ENTIDAD LOCAL AUTONOMA DE BOBADILLA ESTACION	28.688,40€	SUBVENCION CORRIENTE A ENTIDAD LOCAL	0,00€

EXPEDIENTE:: 2019INTERV000010
Fecha: 20/09/2019
Hora: 00:00
Und. reg:REGISTRO GENERAL

FIRMANTE - FECHA
MANUEL BARON RIOS(P2901500E-AYUNTAMIENTO DE ANTEQUERA)-ALCALDE-PRESIDENTE - 03/12/2019
serialNumber=S2833002E,CN=Sello de tiempo TS@ - @firma,OU=Secretaría General de Administración Digital,O=Secretaría de Estado de Función Pública,C=ES - 03/12/2019 21:26:15

La autenticidad de este documento se puede comprobar con el código 07E30010768400Q9A1Q3Z2X1N5 en la web del Ayto. Antequera

TRANSFERENCIAS Y SUBVENCIONES CONCEDIDAS

CARACTERÍSTICAS	N.I.F. Y NOMBRE DEL PERCEPTOR		IMPORTE	FINALIDAD	REINTEGROS
APORTACION ELA BOBADILLA ESTACION MARZO 2018	P2900092D	ENTIDAD LOCAL AUTONOMA DE BOBADILLA ESTACION	28.688,40€	SUBVENCION CORRIENTE A ENTIDAD LOCAL	0,00€
APORTACION AL ORGANISMO AUTONOMO LOCAL PARA TURISM	P7901502J	O.A.L. PROMOCION Y DESARROLLO	25.000,00€	TRANSFERENCIA CORRIENTE A ORGANISMO AUTONOMO DE LA ENTIDAD LOCAL	0,00€
APORTACIÓN MÚSICA PARA TODOS	P7901503H	FUNDACION MUNICIPAL DE CULTURA	25.000,00€	TRANSFERENCIA CORRIENTE A ORGANISMO AUTONOMO DE LA ENTIDAD LOCAL	0,00€
APORTACION A OAL EXPOSICION PLAYMOBIL MODIFICACION	P7901502J	O.A.L. PROMOCION Y DESARROLLO	25.000,00€	TRANSFERENCIA CORRIENTE A ORGANISMO AUTONOMO DE LA ENTIDAD LOCAL	0,00€
SUBVENCION PARA ALQUILER Y MANTENIMIENTO DE LA NUE	G29557659	ASOCIACION RESURGIR PROYECTO HOMBRE	25.000,00€	SUBVENCION CORRIENTE A FAMILIAS E INSTITUCIONES SIN ANIMO DE LUCRO	0,00€
SUBVENCION DIRECTA EXTRAORDINARIA A LA AGRUPACION	R2900313D	AGRUPACION DE HERMANDADES Y COFRADIAS DE SEMANA SA	20.000,00€	SUBVENCION DE CAPITAL A FAMILIAS E INSTITUCIONES SIN ANIMO DE LUCRO	0,00€
APORTACION A LA FMC EMMA SEGUN MODIFICACION 2018 M	P7901503H	FUNDACION MUNICIPAL DE CULTURA	20.000,00€	TRANSFERENCIA CORRIENTE A ORGANISMO AUTONOMO DE LA ENTIDAD LOCAL	0,00€
APORTACION PARA COMUNICACION	P7901503H	FUNDACION MUNICIPAL DE CULTURA	20.000,00€	TRANSFERENCIA CORRIENTE A ORGANISMO AUTONOMO DE LA ENTIDAD LOCAL	0,00€
SUBVENCION DIRECTA EXTRAORDINARIA A LA AGRUPACION	R2900313D	AGRUPACION DE HERMANDADES Y COFRADIAS DE SEMANA SA	20.000,00€	SUBVENCION CORRIENTE A FAMILIAS E INSTITUCIONES SIN ANIMO DE LUCRO	0,00€
SUBVENCION ABRIL Y MAYO POR LA EXPLOTACIÓN DEL SER	U93559508	UTE URBANO ANTEQUERA S.L	19.580,00€	SUBVENCION CORRIENTE A EMPRESA PRIVADA	0,00€
APORTACIÓN F.M.C. PARA COMUNICACIÓN	P7901503H	FUNDACION MUNICIPAL DE CULTURA	18.137,50€	TRANSFERENCIA CORRIENTE A ORGANISMO AUTONOMO DE LA ENTIDAD LOCAL	0,00€

EXPEDIENTE:: 2019INTERV000010
Fecha: 20/09/2019
Hora: 00:00
Und. reg:REGISTRO GENERAL

FIRMANTE - FECHA
MANUEL BARON RIOS(P2901500E-AYUNTAMIENTO DE ANTEQUERA)-ALCALDE-PRESIDENTE - 03/12/2019
serialNumber=S2833002E,CN=Sello de tiempo TS@ - @firma,OU=Secretaría General de Administración Digital,O=Secretaría de Estado de Función Pública,C=ES - 03/12/2019 21:26:15

La autenticidad de este documento se puede comprobar con el código 07E30010768400Q9A1Q3Z2X1N5 en la web del Ayto. Antequera

TRANSFERENCIAS Y SUBVENCIONES CONCEDIDAS

CARACTERÍSTICAS	N.I.F. Y NOMBRE DEL PERCEPTOR		IMPORTE	FINALIDAD	REINTEGROS
SUBVENCION DIRECTA EXTRAORDINARIA A LA REAL ACADEM	V92848548	REAL ACADEMIA NOBLES ARTES ANTEQUERA	18.000,00€	SUBVENCION CORRIENTE A FAMILIAS E INSTITUCIONES SIN ANIMO DE LUCRO	0,00€
SUBVENCION CONCURRENCIA COMPETITIVA CONVOCATORIA 2	G93462059	COOPERACION INTERNACIONAL PARA EL DESARROLLO Y EME	11.232,79€	SUBVENCION CORRIENTE A FAMILIAS E INSTITUCIONES SIN ANIMO DE LUCRO	0,00€
SUBVENCION PARA EL PROYECTO "AUMENTO DE LAS INSTAL	G90196072	SOLIDARIDAD DON BOSCO	10.034,03€	SUBVENCION CORRIENTE A FAMILIAS E INSTITUCIONES SIN ANIMO DE LUCRO	0,00€
EN FORMALIZACIÓN, SUBVENCIÓN CORRESPONDIENTE AL ME	U93559508	UTE URBANO ANTEQUERA S.L	9.790,00€	SUBVENCION CORRIENTE A EMPRESA PRIVADA	0,00€
SUBVENCION SERVICIO TRANSPORTE URBANO MES DE MARZO	U93559508	UTE URBANO ANTEQUERA S.L	9.790,00€	SUBVENCION CORRIENTE A EMPRESA PRIVADA	0,00€
APORTACION SERVICIO TRANSPORTE URBANO JULIO	U93559508	UTE URBANO ANTEQUERA S.L	9.790,00€	SUBVENCION CORRIENTE A EMPRESA PRIVADA	0,00€
APORTACION SERVICIO TRANSPORTE URBANO AGOSTO	U93559508	UTE URBANO ANTEQUERA S.L	9.790,00€	SUBVENCION CORRIENTE A EMPRESA PRIVADA	0,00€
SUBVENCIÓN MENSUAL MES MARZO CORRESPONDIENTE AL SE	U93559508	UTE URBANO ANTEQUERA S.L	9.790,00€	SUBVENCION CORRIENTE A EMPRESA PRIVADA	0,00€
APORTACION TRANSPORTE URBANO SEPTIEMBRE	U93559508	UTE URBANO ANTEQUERA S.L	9.790,00€	SUBVENCION CORRIENTE A EMPRESA PRIVADA	0,00€
APORTACIÓN TRANSPORTE URBANO OCTUBRE	U93559508	UTE URBANO ANTEQUERA S.L	9.790,00€	SUBVENCION CORRIENTE A EMPRESA PRIVADA	0,00€
CONCESION SUBVENCION MEJORA PROGRAMA MUNICIPAL DE	25328606V	CARO GARCIA DOMINGO	8.601,21€	SUBVENCION DE CAPITAL A FAMILIAS E INSTITUCIONES SIN ANIMO DE LUCRO	0,00€
APORTACIÓN PARA DESARROLLO DEL PLAN DE ACCIÓN 2018	G14880454	FUNDACION CIUDADES MEDIAS DEL CENTRO DE ANDALUCIA	8.000,00€	SUBVENCION CORRIENTE A FAMILIAS E INSTITUCIONES SIN ANIMO DE LUCRO	0,00€
APORTACIÓN PDM PARA CLUB DEPORTIVOS	P7901504F	PATRONATO DEPORTIVO MUNICIPAL	7.500,00€	TRANSFERENCIA CORRIENTE A ORGANISMO AUTONOMO DE LA ENTIDAD LOCAL	0,00€

EXPEDIENTE:: 2019INTERV000010
Fecha: 20/09/2019
Hora: 00:00
Und. reg:REGISTRO GENERAL

FIRMANTE - FECHA
MANUEL BARON RIOS(P2901500E-AYUNTAMIENTO DE ANTEQUERA)-ALCALDE-PRESIDENTE - 03/12/2019
serialNumber=S2833002E,CN=Sello de tiempo TS@ - @firma,OU=Secretaría General de Administración Digital,O=Secretaría de Estado de Función Pública,C=ES - 03/12/2019 21:26:15

La autenticidad de este documento se puede comprobar con el código 07E30010768400Q9A1Q3Z2X1N5 en la web del Ayto. Antequera

TRANSFERENCIAS Y SUBVENCIONES CONCEDIDAS

CARACTERÍSTICAS	N.I.F. Y NOMBRE DEL PERCEPTOR		IMPORTE	FINALIDAD	REINTEGROS
APORTACION OAL CAMPAÑA COMPRA EN ANTEQUERA SEGUN M	P7901502J	O.A.L. PROMOCION Y DESARROLLO	7.000,00€	TRANSFERENCIA CORRIENTE A ORGANISMO AUTONOMO DE LA ENTIDAD LOCAL	0,00€
CONCESION SUBVENCION MEJORA PROGRAMA MUNICIPAL DE	25331131N	GONZALEZ DE LA VEGA JUAN ANTONIO	6.399,37€	SUBVENCION DE CAPITAL A FAMILIAS E INSTITUCIONES SIN ANIMO DE LUCRO	0,00€
SUBVENCION DIRECTA EXTRAORDINARIA A LA FUNDACION P	G92251644	FUNDACION PROLIBERTAS	6.000,00€	SUBVENCION CORRIENTE A FAMILIAS E INSTITUCIONES SIN ANIMO DE LUCRO	0,00€
APORTACION OAL CAMPAÑA PROM. IGP MOLLETE SEGUN MOD	P7901502J	O.A.L. PROMOCION Y DESARROLLO	6.000,00€	TRANSFERENCIA CORRIENTE A ORGANISMO AUTONOMO DE LA ENTIDAD LOCAL	0,00€
SUBVENCIÓN ASOCIACIONES VECINALES SIN LOCALES CEDI	G29528452	ASOCIACION VECINOS BARRIO SAN MIGUEL	5.510,00€	SUBVENCION CORRIENTE A FAMILIAS E INSTITUCIONES SIN ANIMO DE LUCRO	0,00€
CONCESION SUBVENCION MEJORA PROGRAMA MUNICIPAL DE	37971176Q	NARBONA NARBONA ROSARIO	5.463,70€	SUBVENCION DE CAPITAL A FAMILIAS E INSTITUCIONES SIN ANIMO DE LUCRO	0,00€
APORTACIÓN PROMOCIÓN Y DESARROLLO PARA INSTALACION	P7901502J	O.A.L. PROMOCION Y DESARROLLO	5.165,00€	TRANSFERENCIA DE CAPITAL A ORGANISMO AUTONOMO DE LA ENTIDAD LOCAL	0,00€
SUBVENCIÓN ASOCIACIONES VECINALES SIN LOCALES CEDI	G29698859	ASOCIACION ANDALUCIA ZONA CENTRO	5.130,00€	SUBVENCION CORRIENTE A FAMILIAS E INSTITUCIONES SIN ANIMO DE LUCRO	0,00€
APORTACIÓN DE LOS MESES DE ENERO A JUNIO AL GRUPO	V93604783	GRUPO MUNICIPAL SOCIALISTA AYUNTAMIENTO DE ANTEQUE	4.650,00€	SUBVENCION CORRIENTE A FAMILIAS E INSTITUCIONES SIN ANIMO DE LUCRO	0,00€
AYUDA ECONOMICA FAMILIAR PARA ARREGLO URGENTE DE T	25333164K	MARIA JOSE RUBIO RODRIGUEZ	4.308,21€	SUBVENCION CORRIENTE A FAMILIAS E INSTITUCIONES SIN ANIMO DE LUCRO	0,00€
SUBVENCIÓN ASOCIACIONES VECINALES SIN LOCALES CEDI	G92036953	ASOCIACION DE VECINOS PUERTA DE AGUA (EL CARMEN)	4.180,00€	SUBVENCION CORRIENTE A FAMILIAS E INSTITUCIONES SIN ANIMO DE LUCRO	0,00€

EXPEDIENTE:: 2019INTERV000010
Fecha: 20/09/2019
Hora: 00:00
Und. reg:REGISTRO GENERAL

FIRMANTE - FECHA
MANUEL BARON RIOS(P2901500E-AYUNTAMIENTO DE ANTEQUERA)-ALCALDE-PRESIDENTE - 03/12/2019
serialNumber=S2833002E,CN=Sello de tiempo TS@ - @firma,OU=Secretaría General de Administración Digital,O=Secretaría de Estado de Función Pública,C=ES - 03/12/2019 21:26:15

La autenticidad de este documento se puede comprobar con el código 07E30010768400Q9A1Q3Z2X1N5 en la web del Ayto. Antequera

TRANSFERENCIAS Y SUBVENCIONES CONCEDIDAS

CARACTERÍSTICAS	N.I.F. Y NOMBRE DEL PERCEPTOR		IMPORTE	FINALIDAD	REINTEGROS
SUBVENCIÓN ASOCIACIONES VECINALES SIN LOCALES CEDI	G29473840	ASOCIACION VECINOS VERACRUZ	4.180,00€	SUBVENCION CORRIENTE A FAMILIAS E INSTITUCIONES SIN ANIMO DE LUCRO	0,00€
SUBVENCIÓN ASOCIACIONES VECINALES SIN LOCALES CEDI	G29724598	ASOCIACION VECINOS BDA. SAN JUAN	4.180,00€	SUBVENCION CORRIENTE A FAMILIAS E INSTITUCIONES SIN ANIMO DE LUCRO	0,00€
CONVENIO FINANCIACION ESCUELA INFANTIL VIERGEN DE	B92920412	EVENTOS AGENZA, S.L.	3.925,24€	SUBVENCION CORRIENTE A EMPRESA PRIVADA	0,00€
CONVENIO FINANCIACION ESCUELA INFANTIL VIERGEN DE	B92920412	EVENTOS AGENZA, S.L.	3.925,24€	SUBVENCION CORRIENTE A EMPRESA PRIVADA	0,00€
APORTACIÓN ESCUELA INFANTIL VIRGEN DE LOS DOLORES	B92920412	EVENTOS AGENZA, S.L.	3.925,24€	SUBVENCION CORRIENTE A EMPRESA PRIVADA	0,00€
APORTACIÓN ESCUELA INFANTIL VIRGEN DE LOS DOLORES	B92920412	EVENTOS AGENZA, S.L.	3.925,24€	SUBVENCION CORRIENTE A EMPRESA PRIVADA	0,00€
APORTACIÓN ESCUELA INFANTIL VIRGEN DE LOS DOLORES	B92920412	EVENTOS AGENZA, S.L.	3.925,24€	SUBVENCION CORRIENTE A EMPRESA PRIVADA	0,00€
APORTACIÓN F.M.C. PARA JUVENTUD	P7901503H	FUNDACION MUNICIPAL DE CULTURA	3.000,00€	TRANSFERENCIA CORRIENTE A ORGANISMO AUTONOMO DE LA ENTIDAD LOCAL	0,00€
AYUDA ECONOMICA FAMILIAR PARA HACER FRENTE A NECES	25330940M	PALMA ROJAS ANTONIA	3.000,00€	SUBVENCION CORRIENTE A FAMILIAS E INSTITUCIONES SIN ANIMO DE LUCRO	0,00€
SUBV. CONCURRENCIA COMPETITIVA CONVOCATORIA 2017	G78885639	ASOCIACION PROYDE	15.000,00€	DOTACION CENTRO FORMACION Y DLLO INFANTIL	0,00€
SUBVENCION DIRECTA	G29195344	HERMANDAD SR. SALUD Y DE LAS AGUAS	15.000,00€	SUBVENCION ACTOS DEL ANIVERSARIO	0,00€
TRANSFERECNIA CORRIENTE	P7901504F	PATRONATO DEPORTIVO MUNICIPAL	14.770,00€	ORGANIZACION CAMPEONATO BALONMANO PLAYA	0,00€
SUBVENCION CAPITAL FAMILIAS E INSTITUCIONES SIN AN	25306582G	RUIZ GALAN JOSE	14.191,73€	SUBVENCION MEJORA VIVIENDA E INFRAVIVIENDA	0,00€
APORTACION MANTENIMIENTO ESTRUCTURA CENTRAL	G14880454	FUNDACION CIUDADES MEDIAS DEL CENTRO DE ANDALUCIA	13.500,00€	SUBVENCION CORRIENTEA FAMILIAS E INSTITUCIONES SIN ANIMO LUCRO	0,00€

EXPEDIENTE:: 2019INTERV000010
Fecha: 20/09/2019
Hora: 00:00
Und. reg:REGISTRO GENERAL

FIRMANTE - FECHA
MANUEL BARON RIOS(P2901500E-AYUNTAMIENTO DE ANTEQUERA)-ALCALDE-PRESIDENTE - 03/12/2019
serialNumber=S2833002E,CN=Sello de tiempo TS@ - @firma,OU=Secretaría General de Administración Digital,O=Secretaría de Estado de Función Pública,C=ES - 03/12/2019 21:26:15

La autenticidad de este documento se puede comprobar con el código 07E30010768400Q9A1Q3Z2X1N5 en la web del Ayto. Antequera

TRANSFERENCIAS Y SUBVENCIONES CONCEDIDAS

CARACTERÍSTICAS	N.I.F. Y NOMBRE DEL PERCEPTOR		IMPORTE	FINALIDAD	REINTEGROS
SUBVENCION CORRIENTE EMPRESA PRIVADA	B29070307	DRABA S.L.	13.333,33€	SUBVENCION TRANSPORTE URBANO DE VIAJEROS	0,00€
TRANSFERENCIA CORRIENTE	P7901503H	FUNDACION MUNICIPAL CULTURA	12.100,00€	APORTACION CONFERENCIAS	0,00€
SUBVENCION CORRIENTE FAMILIAS E INSTITUCIONES SIN	G93198752	SUBVENCION ALQUILER Y SUMINISTROS PISO ACOGIDA TEM	11.934,00€		0,00€
		TOTAL:	7.957.359,90€		0,00€

EXPEDIENTE:: 2019INTERV000010
Fecha: 20/09/2019
Hora: 00:00
Und. reg:REGISTRO GENERAL

FIRMANTE - FECHA
MANUEL BARON RIOS(P2901500E-AYUNTAMIENTO DE ANTEQUERA)-ALCALDE-PRESIDENTE - 03/12/2019
serialNumber=S2833002E,CN=Sello de tiempo TS@ - @firma,OU=Secretaría General de Administración Digital,O=Secretaría de Estado de Función Pública,C=ES - 03/12/2019 21:26:15

La autenticidad de este documento se puede comprobar con el código 07E30010768400Q9A1Q3Z2X1N5 en la web del Ayto. Antequera

OBLIGACIONES RECONOCIDAS EN EL EJERCICIO CON CARGO A LA POLÍTICA DE GASTO 17 (MEDIO AMBIENTE)

CÓDIGO	DESCRIPCIÓN	IMPORTE
170	ADMINISTRACIÓN GENERAL DEL MEDIO AMBIENTE	35.755,03€
171	PARQUES Y JARDINES	987.644,40€
	TOTAL:	1.023.399,43€

EXPEDIENTE:: 2019INTERV000010
Fecha: 20/09/2019
Hora: 00:00
Und. reg:REGISTRO GENERAL

FIRMANTE - FECHA
MANUEL BARON RIOS(P2901500E-AYUNTAMIENTO DE ANTEQUERA)-ALCALDE-PRESIDENTE - 03/12/2019
serialNumber=S2833002E,CN=Sello de tiempo TS@ - @firma,OU=Secretaría General de Administración Digital,O=Secretaría de Estado de Función Pública,C=ES - 03/12/2019 21:26:15

La autenticidad de este documento se puede comprobar con el código 07E300107684000Q9A1Q3Z2X1N5 en la web del Ayto. Antequera

PRESENTACIÓN POR ACTIVIDADES DE LA CUENTA DE RESULTADO ECONÓMICO PATRIMONIAL

INGRESOS	Ejercicio 2018	Ejercicio 2017
Ingresos de gestión ordinaria	39.883.078,41 €	38.039.483,54 €
Ingresos financieros	752.144,08 €	269.390,96 €
Otros Ingresos	-1.560.984,30 €	-652.095,77 €
TOTAL	39.074.238,19 €	37.656.778,73 €

GASTOS		Ejercicio 2018			Ejercicio 2017		
CÓDIGO GRUPO	**DESCRIPCIÓN GRUPO DE PROGRAMAS**	**PRESUPUESTARIOS**	**NO PRESUPUESTARIOS**	**TOTAL**	**PRESUPUESTARIOS**	**NO PRESUPUESTARIOS**	**TOTAL**
011	DEUDA PÚBLICA	86.070,39€	-429,46€	85.640,93€	101.891,58€	-232,75€	101.658,83€
130	ADMINISTRACIÓN GENERAL DE LA SEGURIDAD Y PROTECCIÓ	3.405.147,81€	-5.948,10€	3.399.199,71€	3.450.321,58€	-2.981,55€	3.447.340,03€
133	ORDENACIÓN DEL TRÁFICO Y DEL ESTACIONAMIENTO	13.578,84€	789,71€	14.368,55€	15.266,43€	6.935,38€	22.201,81€
135	PROTECCIÓN CIVIL	86.521,32€	2.689,54€	89.210,86€	86.377,80€	2.700,95€	89.078,75€
136	ALTA AUTOMÁTICA DE TEXTO	825.624,16€	-4.119,60€	821.504,56€	691.614,74€	-1.579,87€	690.034,87€
151	URBANISMO: PLANEAMIENTO, GESTIÓN, EJECUCIÓN Y DISC	406.735,98€	-2.029,48€	404.706,50€	586.203,94€	-1.339,07€	584.864,87€
152	VIVIENDA	56.548,53€	-282,16€	56.266,37€	323.925,14€	-739,95€	323.185,19€
1522	CONSERVACIÓN Y REHABILITACIÓN DE LA EDIFICACIÓN	1.572.322,31€	-7.845,39€	1.564.476,92€	418.316,00€	-955,57€	417.360,44€
15320	PAVIMENTACIÓN DE VÍAS PÚBLICAS ANTEQUERA	1.371.392,02€	69.402,27€	1.440.794,29€	1.389.633,76€	38.337,98€	1.427.971,74€
15321	VIAS PUBLICAS ANEJOS	58.705,69€	4.641,95€	63.347,64€	88.839,17€	15.905,70€	104.744,87€
160	ALCANTARILLADO	69.487,76€	5.941,80€	75.429,56€	65.319,57€	-149,21€	65.170,36€
161	ABASTECIMIENTO DOMICILIARIO DE AGUAS POTABLE	108,91€	-0,54€	108,37€	99,01€	-0,23€	98,78€
1621	RECOGIDA DE RESIDUOS	338.580,32€	-1.689,41€	336.890,91€	329.751,95€	-753,26€	328.998,69€
163	LIMPIEZA VIARIA	1.550.000,00€	-7.734,01€	1.542.265,99€	1.550.000,00€	-3.540,69€	1.546.459,31€
164	CEMENTERIO Y SERVICIOS FUNERARIOS	206.194,16€	8.697,57€	214.891,73€	195.127,50€	6.533,63€	201.661,13€
165	ALUMBRADO PÚBLICO	1.167.960,92€	130.931,39€	1.298.892,31€	1.111.192,68€	69.336,39€	1.180.529,07€
170	ADMINISTRACIÓN GENERAL DEL MEDIO AMBIENTE	34.255,03€	-170,92€	34.084,11€	25.869,56€	1.437,48€	27.307,04€
171	PARQUES Y JARDINES	906.150,55€	40.410,81€	946.561,36€	899.503,87€	61.457,83€	960.961,70€

EXPEDIENTE:: 2019INTERV000010
Fecha: 20/09/2019
Hora: 00:00
Und. reg:REGISTRO GENERAL

FIRMANTE - FECHA
MANUEL BARON RIOS(P2901500E-AYUNTAMIENTO DE ANTEQUERA)-ALCALDE-PRESIDENTE - 03/12/2019
serialNumber=S2833002E,CN=Sello de tiempo TS@ - @firma,OU=Secretaría General de Administración Digital,O=Secretaría de Estado de Función Pública,C=ES - 03/12/2019 21:26:15

La autenticidad de este documento se puede comprobar con el código 07E30010768400Q9A1Q3Z2X1N5 en la web del Ayto. Antequera

PRESENTACIÓN POR ACTIVIDADES DE LA CUENTA DE RESULTADO ECONÓMICO PATRIMONIAL

INGRESOS	Ejercicio 2018	Ejercicio 2017
Ingresos de gestión ordinaria	39.883.078,41 €	38.039.483,54 €
Ingresos financieros	752.144,08 €	269.390,96 €
Otros Ingresos	-1.560.984,30 €	-652.095,77 €
TOTAL	39.074.238,19 €	37.656.778,73 €

GASTOS		Ejercicio 2018			Ejercicio 2017		
CÓDIGO GRUPO	**DESCRIPCIÓN GRUPO DE PROGRAMAS**	**PRESUPUESTARIOS**	**NO PRESUPUESTARIOS**	**TOTAL**	**PRESUPUESTARIOS**	**NO PRESUPUESTARIOS**	**TOTAL**
221	OTRAS PRESTACIÓN ECONÓMICA A FAVOR DE EMPLEADOS	229.194,51€	5.752,01€	234.946,52€	233.236,95€	1.046,27€	234.283,22€
231	ASISTENCIA SOCIAL PRIMARIA	4.134,80€	-20,63€	4.114,17€	0,00€	0,00€	0,00€
23100	ADM. GENERAL DE SERVICIOS SOCIALES	650.628,36€	3.996,01€	654.624,37€	602.504,40€	14.340,53€	616.844,93€
23101	UTS	304.091,97€	-1.517,32€	302.574,65€	289.948,95€	-662,33€	289.286,62€
23102	COOPERACION SOCIAL	294.578,22€	-1.469,85€	293.108,37€	299.619,75€	-684,43€	298.935,32€
23103	MAYORES	18.239,18€	-91,01€	18.148,17€	27.098,21€	337,19€	27.435,40€
23105	CENTRO COMARCAL DROGODEPENDENCIA	159.096,84€	-793,84€	158.303,00€	155.388,17€	-354,96€	155.033,21€
23106	CIUDAD ANTE LA DROGA	70.047,12€	-319,41€	69.727,71€	69.287,03€	-128,09€	69.158,94€
23107	CENTRO ATENCION INFANTIL TEMPRANA	267.780,85€	13.489,51€	281.270,36€	255.003,19€	8.576,52€	263.579,71€
23108	EQUIPO TRATAMIENTO FAMILIAS	145.048,58€	-723,75€	144.324,83€	138.808,35€	-317,08€	138.491,27€
23109	PROGRAMA DE INCLUSION SOCIAL ANTEQUERA	67.733,76€	-337,97€	67.395,79€	74.100,42€	-169,27€	73.931,15€
2311	CONVIVENCIA Y REINSERCION SOCIAL	167.985,87€	-838,20€	167.147,67€	160.550,60€	-366,75€	160.183,85€
2312	CENTRO INFORMACION MUJER	164.237,03€	-819,49€	163.417,54€	162.127,90€	474,71€	162.602,61€
2313	UNEM	45.607,93€	-227,57€	45.380,36€	42.965,78€	-98,15€	42.867,63€
2314	LEY DE DEPENDENCIA	3.128.979,65€	-15.612,61€	3.113.367,04€	2.201.665,37€	-5.029,29€	2.196.636,08€
2315	AYUDA A DOMICILIO MUNICIPAL	100.954,69€	-503,73€	100.450,96€	202.324,76€	-462,17€	201.862,59€
2316	CONTRATOS PROGRAMA AYUDA A LA CONTRATACION DECRETO	176.457,97€	5.788,97€	182.246,94€	179.981,87€	-382,52€	179.599,35€
24100	FOMENTO DE EMPLEO	1.264.347,64€	-5.147,81€	1.259.199,83€	2.040.824,93€	-3.395,80€	2.037.429,13€
24146	OBRAS AEPSA 2016	0,00€	0,00€	0,00€	2.132,76€	337,94€	2.470,70€
24147	OBRAS AEPSA 2017	38.682,80€	223,56€	38.906,36€	22.996,39€	365,17€	23.361,56€

EXPEDIENTE:: 2019INTERV000010
Fecha: 20/09/2019
Hora: 00:00
Und. reg:REGISTRO GENERAL

FIRMANTE - FECHA
MANUEL BARON RIOS(P2901500E-AYUNTAMIENTO DE ANTEQUERA)-ALCALDE-PRESIDENTE - 03/12/2019
serialNumber=S2833002E,CN=Sello de tiempo TS@ - @firma,OU=Secretaría General de Administración Digital,O=Secretaría de Estado de Función Pública,C=ES - 03/12/2019 21:26:15

La autenticidad de este documento se puede comprobar con el código 07E30010768400Q9A1Q3Z2X1N5 en la web del Ayto. Antequera

PRESENTACIÓN POR ACTIVIDADES DE LA CUENTA DE RESULTADO ECONÓMICO PATRIMONIAL

INGRESOS	Ejercicio 2018	Ejercicio 2017
Ingresos de gestión ordinaria	39.883.078,41 €	38.039.483,54 €
Ingresos financieros	752.144,08 €	269.390,96 €
Otros Ingresos	-1.560.984,30 €	-652.095,77 €
TOTAL	39.074.238,19 €	37.656.778,73 €

GASTOS		Ejercicio 2018			Ejercicio 2017		
CÓDIGO GRUPO	**DESCRIPCIÓN GRUPO DE PROGRAMAS**	**PRESUPUESTARIOS**	**NO PRESUPUESTARIOS**	**TOTAL**	**PRESUPUESTARIOS**	**NO PRESUPUESTARIOS**	**TOTAL**
24148	OBRAS AEPSA 2018	24.859,84€	485,43€	25.345,27€	0,00€	0,00€	0,00€
311	PROTECCIÓN DE LA SALUBRIDAD PÚBLICA	36.879,70€	6.487,92€	43.367,62€	44.085,10€	6.589,38€	50.674,48€
3200	ADMON. GENERAL EDUCACION	0,00€	0,00€	0,00€	209.035,07€	-477,50€	208.557,57€
323	FUNCIONAMIENTO DE CENTROS DOCENTES DE ENSEÑANZA PR	919.242,71€	36.737,25€	955.979,96€	678.659,04€	93.544,59€	772.203,63€
326	SERVICIOS COMPLEMENTARIOS DE EDUCACIÓN	18.138,76€	1.551,04€	19.689,80€	8.576,85€	-19,59€	8.557,26€
3262	SERVICIOS COMPLEMENTARIOS DE EDUCACIÓN	220,00€	-1,10€	218,90€	3.241,98€	-7,41€	3.234,57€
330	ADMINISTRACIÓN GENERAL DE CULTURA	74.745,62€	2.518,64€	77.264,26€	78.997,82€	2.802,69€	81.800,51€
3321	BIBLOTECAS PÚBLICAS	509.177,45€	979,42€	510.156,87€	489.127,97€	1.231,88€	490.359,85€
3322	ARCHIVOS	152.032,37€	1.676,24€	153.708,61€	131.642,55€	-0,84€	131.641,71€
333	EQUIPAMIENTOS CULTURALES Y MUSEOS	424.642,77€	14.845,25€	439.488,02€	261.735,25€	28.176,23€	289.911,48€
334	PROMOCIÓN CULTURAL	1.814.070,50€	-9.051,64€	1.805.018,86€	1.546.241,00€	-3.532,10€	1.542.708,90€
3360	ARQUEOLOGIA	0,00€	0,00€	0,00€	67.431,65€	-154,04€	67.277,62€
3361	PATRIMONIO	350.168,74€	1.259,76€	351.428,50€	359.301,25€	368,38€	359.669,63€
3362	TALLER DE RESTAURACION	158.293,68€	-789,84€	157.503,84€	152.530,11€	133,83€	152.663,94€
3363	PATRIMONIO MUNDIAL LOS DOLMENES	165.925,71€	-827,92€	165.097,79€	104.167,73€	969,28€	105.137,01€
337	INSTALACIONES DE OCUPACIÓN DEL TIEMPO LIBRE	3.565,04€	345,13€	3.910,17€	1.761,61€	364,68€	2.126,29€
33704	JUVENTUD	19.842,13€	-99,01€	19.743,12€	0,00€	0,00€	0,00€
338	FIESTAS POPULARES Y FESTEJOS	43.000,00€	-214,56€	42.785,44€	0,00€	0,00€	0,00€
3380	FIESTAS POPULARES Y FESTEJOS	110.860,24€	1.875,37€	112.735,61€	104.048,71€	11.680,10€	115.728,81€
3383	FIESTAS POPULARES Y FESTEJOS	51.425,00€	-256,59€	51.168,41€	0,00€	0,00€	0,00€
341	PROMOCIÓN Y FOMENTO DEL DEPORTE	6.553,74€	-32,70€	6.521,04€	0,00€	0,00€	0,00€

EXPEDIENTE:: 2019INTERV000010
Fecha: 20/09/2019
Hora: 00:00
Und. reg:REGISTRO GENERAL

FIRMANTE - FECHA
MANUEL BARON RIOS(P2901500E-AYUNTAMIENTO DE ANTEQUERA)-ALCALDE-PRESIDENTE - 03/12/2019
serialNumber=S2833002E,CN=Sello de tiempo TS@ - @firma,OU=Secretaría General de Administración Digital,O=Secretaría de Estado de Función Pública,C=ES - 03/12/2019 21:26:15

La autenticidad de este documento se puede comprobar con el código 07E30010768400Q9A1Q3Z2X1N5 en la web del Ayto. Antequera

PRESENTACIÓN POR ACTIVIDADES DE LA CUENTA DE RESULTADO ECONÓMICO PATRIMONIAL

INGRESOS	Ejercicio 2018	Ejercicio 2017
Ingresos de gestión ordinaria	39.883.078,41 €	38.039.483,54 €
Ingresos financieros	752.144,08 €	269.390,96 €
Otros Ingresos	-1.560.984,30 €	-652.095,77 €
TOTAL	39.074.238,19 €	37.656.778,73 €

GASTOS		Ejercicio 2018			Ejercicio 2017		
CÓDIGO GRUPO	**DESCRIPCIÓN GRUPO DE PROGRAMAS**	**PRESUPUESTARIOS**	**NO PRESUPUESTARIOS**	**TOTAL**	**PRESUPUESTARIOS**	**NO PRESUPUESTARIOS**	**TOTAL**
342	INSTALACIONES DEPORTIVAS	1.980.033,74€	15.498,54€	1.995.532,28€	1.841.917,00€	398.995,19€	2.240.912,19€
410	ADMINISTRACIÓN GENERAL DE AGRICULTURA, GANADERÍA Y	6.539,76€	335,78€	6.875,54€	6.652,86€	81,38€	6.734,24€
4312	MERCADOS, ABASTOS Y LONJAS	106.229,62€	-530,05€	105.699,57€	88.894,40€	250,31€	89.144,71€
432	INFORMACIÓN Y PROMOCIÓN TURÍSTICA	186.540,58€	-930,78€	185.609,80€	164.673,24€	10.274,77€	174.948,01€
4390	OTRAS ACTUACIONES SECTORIALES	310.721,46€	-1.550,40€	309.171,06€	261.135,82€	-596,52€	260.539,30€
43901	COLEGIOS PROFESIONALES	4.000,00€	-19,96€	3.980,04€	4.000,00€	-9,14€	3.990,86€
4411	TRANSPORTE COLECTIVO URBANO DE VIAJEROS	150.393,33€	10.569,24€	160.962,57€	100.000,00€	-228,43€	99.771,57€
4412	OTRO TRANSPORTE DE VIAJEROS	0,00€	0,00€	0,00€	6.045,98€	-13,81€	6.032,17€
454	CAMINOS VECINALES	46.723,22€	17.692,19€	64.415,41€	53.119,16€	-121,34€	52.997,82€
491	SOCIEDAD DE LA INFORMACIÓN	129.616,43€	-533,90€	129.082,53€	130.469,81€	-56,62€	130.413,19€
493	PROTECCIÓN DE CONSUMIDORES Y USUARIOS	0,00€	0,00€	0,00€	781,98€	-1,79€	780,19€
912	ÓRGANOS DE GOBIERNO	859.831,23€	-1.680,37€	858.150,86€	860.201,03€	726,27€	860.927,30€
9200	ADMINISTRACIÓN GENERAL	2.224.958,92€	62.491,80€	2.287.450,72€	1.944.212,86€	107.699,17€	2.051.912,03€
9202	GABINETE DE PRENSA	0,00€	0,00€	0,00€	104.581,73€	-238,90€	104.342,83€
9203	CENTRO PROCESO DATOS	294.885,81€	37.087,80€	331.973,61€	292.609,99€	2.503,62€	295.113,61€
924	PARTICIPACIÓN CIUDADANA	44.634,21€	977,20€	45.611,41€	37.723,95€	560,64€	38.284,59€
925	ATENCIÓN A LOS CIUDADANOS	173.179,59€	-864,11€	172.315,48€	178.057,50€	-406,74€	177.650,76€
929	IMPREVISTOS Y FUNCIONES NO CLASIFICADAS	54.495,03€	326,10€	54.821,13€	76.227,00€	-174,13€	76.052,87€
931	POLÍTICA ECONÓMICA Y FISCAL	1.481.904,92€	73.582,33€	1.555.487,25€	1.352.060,36€	-3.088,53€	1.348.971,83€
932	GESTIÓN DEL SISTEMA TRIBUTARIO	227.309,93€	-1.134,20€	226.175,73€	319.252,85€	-729,27€	318.523,58€
9330	GESTIÓN DEL PATRIMONIO	285.870,89€	21.692,70€	307.563,59€	615.870,39€	51.062,14€	666.932,53€

EXPEDIENTE:: 2019INTERV000010
Fecha: 20/09/2019
Hora: 00:00
Und. reg:REGISTRO GENERAL

FIRMANTE - FECHA
MANUEL BARON RIOS(P2901500E-AYUNTAMIENTO DE ANTEQUERA)-ALCALDE-PRESIDENTE - 03/12/2019
serialNumber=S2833002E,CN=Sello de tiempo TS@ - @firma,OU=Secretaría General de Administración Digital,O=Secretaría de Estado de Función Pública,C=ES - 03/12/2019 21:26:15

La autenticidad de este documento se puede comprobar con el código 07E30010768400Q9A1Q3Z2X1N5 en la web del Ayto. Antequera

PRESENTACIÓN POR ACTIVIDADES DE LA CUENTA DE RESULTADO ECONÓMICO PATRIMONIAL

INGRESOS	Ejercicio 2018	Ejercicio 2017
Ingresos de gestión ordinaria	39.883.078,41 €	38.039.483,54 €
Ingresos financieros	752.144,08 €	269.390,96 €
Otros Ingresos	-1.560.984,30 €	-652.095,77 €
TOTAL	39.074.238,19 €	37.656.778,73 €

GASTOS		Ejercicio 2018			Ejercicio 2017		
CÓDIGO GRUPO	DESCRIPCIÓN GRUPO DE PROGRAMAS	PRESUPUESTARIOS	NO PRESUPUESTARIOS	TOTAL	PRESUPUESTARIOS	NO PRESUPUESTARIOS	TOTAL
934	GESTIÓN DE LA DEUDA Y DE LA TESORERÍA	238.976,84€	-1.192,42€	237.784,42€	302.868,74€	-691,85€	302.176,89€
	TOTAL:	33.143.701,98€	523.388,43€	33.667.090,41€	31.471.760,40€	911.266,69€	32.383.027,09€

EXPEDIENTE:: 2019INTERV000010
Fecha: 20/09/2019
Hora: 00:00
Und. reg:REGISTRO GENERAL

FIRMANTE - FECHA
MANUEL BARON RIOS(P2901500E-AYUNTAMIENTO DE ANTEQUERA)-ALCALDE-PRESIDENTE - 03/12/2019
serialNumber=S2833002E,CN=Sello de tiempo TS@ - @firma,OU=Secretaría General de Administración Digital,O=Secretaría de Estado de Función Pública,C=ES - 03/12/2019 21:26:15

La autenticidad de este documento se puede comprobar con el código 07E30010768400Q9A1Q3Z2X1N5 en la web del Ayto. Antequera

ESTADO DE DEUDORES NO PRESUPUESTARIOS

CUENTA PGCP	CONCEPTO	DESCRIPCIÓN	SALDO INICIAL A 1 DE ENERO	MODIFICACIÓN SALDO INICIAL	CARGOS REALIZADOS EJERCICIO	TOTAL DEUDORES	ABONOS REALIZADOS EJERCICIO	DEUDORES PENDIENTE COBRO 31-12
449	10001	APORTACION INICIAL SUBCOMUNIDAD COCHERAS C/PICADER	0,00€	0,00€	0,00€	0,00€	0,00€	0,00€
566	10006	FINZA ALQUILER LOCAL OFICINA DE TURISMO	576,97€	0,00€	0,00€	576,97€	0,00€	576,97€
566	10007	FIANZA INSTALACION CONTADORES AGUA 80 VIVIENDA BOB	0,00€	0,00€	0,00€	0,00€	0,00€	0,00€
566	10026	DEPOSITO CTAS. FINANC. EXCEDENTES DE TESORERIA	0,00€	0,00€	0,00€	0,00€	0,00€	0,00€
449	10028	PAGOS DUPLICADOS O EXCESIVOS	14.834,67€	0,00€	213,70€	15.048,37€	3.705,19€	11.343,18€
566	10029	FIANZA ALQUILER VIVIENDAs	1.250,00€	0,00€	0,00€	1.250,00€	0,00€	1.250,00€
4710	10030	SEGURIDAD SOCIAL DEUDORA	295,28€	0,00€	0,00€	295,28€	0,00€	295,28€
4700	10040	HACIENDA PUBLICA DEUDORA POR IVA	3.964,04€	0,00€	0,00€	3.964,04€	3.293,10€	670,94€
4700	10041	HACIENDA PUBLICA DEUDORA POR IVA COMPENSACIONES	0,00€	0,00€	0,00€	0,00€	0,00€	0,00€
440	10042	DEUDORES POR I.V.A.	57.263,15€	0,00€	10.488,62€	67.751,77€	5.944,59€	61.807,18€
4709	10045	HACIENDA PUBLICA DEUDOR POR I.R.P.F.	0,00€	0,00€	0,00€	0,00€	0,00€	0,00€
449	10046	DEUDORES POR I.R.P.F.	10.853,37€	0,00€	0,00€	10.853,37€	0,00€	10.853,37€
566	10051	C.PRESTAMO SIN INTERSES CDAD.PROP.PARQUE SOL	29.872,19€	0,00€	0,00€	29.872,19€	0,00€	29.872,19€
566	10052	AYUDA FONDO COMERCIO	3.000,00€	0,00€	0,00€	3.000,00€	0,00€	3.000,00€
566	10053	FIANZA ALQUILER LOCAL PARA CONSERVATORIO	5.000,00€	0,00€	0,00€	5.000,00€	0,00€	5.000,00€
566	10054	ANTICIPO CAJA PROVIS. FONDOS A D. BALDOMERO DEL MO	1.202,02€	0,00€	0,00€	1.202,02€	0,00€	1.202,02€
566	10055	ANTICIPO CAJA PROVISION FONDOS CARLOS GARCIA LAHES	240,41€	0,00€	0,00€	240,41€	0,00€	240,41€
566	10056	ANTICIPO DE CAJA PROV.FONDOS JOSE CASTILLO RUIZ	1.467,51€	0,00€	0,00€	1.467,51€	0,00€	1.467,51€
566	10057	ANTICIPO DE CAJA PROVISION DE FONDOS CARMEN MAYOR	1.000,00€	0,00€	0,00€	1.000,00€	0,00€	1.000,00€
449	10061	ANTICIPOS REINTEGRABLES PERS. FUNCIONARIO	11.681,00€	0,00€	9.950,00€	21.631,00€	13.985,51€	7.645,49€
		SUMA Y SIGUE.....	142.500,61€	0,00€	20.652,32€	163.152,93€	26.928,39€	136.224,54€

EXPEDIENTE:: 2019INTERV000010
Fecha: 20/09/2019
Hora: 00:00
Und. reg:REGISTRO GENERAL

FIRMANTE - FECHA
MANUEL BARON RIOS(P2901500E-AYUNTAMIENTO DE ANTEQUERA)-ALCALDE-PRESIDENTE - 03/12/2019
serialNumber=S2833002E,CN=Sello de tiempo TS@ - @firma,OU=Secretaría General de Administración Digital,O=Secretaría de Estado de Función Pública,C=ES - 03/12/2019 21:26:15

La autenticidad de este documento se puede comprobar con el código 07E30010768400Q9A1Q3Z2X1N5 en la web del Ayto. Antequera

ESTADO DE DEUDORES NO PRESUPUESTARIOS

CUENTA PGCP	CONCEPTO	DESCRIPCIÓN	SALDO INICIAL A 1 DE ENERO	MODIFICACIÓN SALDO INICIAL	CARGOS REALIZADOS EJERCICIO	TOTAL DEUDORES	ABONOS REALIZADOS EJERCICIO	DEUDORES PENDIENTE COBRO 31-12
449	10062	ANTICIPOS REINTEGRABLES PERSONAL LABORAL	11.004,22€	0,00€	4.750,00€	15.754,22€	13.535,04€	2.219,18€
449	10064	ANTIC. REINTEGRABLES ORG.GOBIERNO Y PERS.CONFIANZA	-416,71€	0,00€	0,00€	-416,71€	0,00€	-416,71€
449	10065	ANTICIPOS SOBRE OBLIGACIONES RECONOCIDAS A ORGANIS	0,00€	0,00€	0,00€	0,00€	0,00€	0,00€
566	10070	DEPOSITOS PARA PROCEDIMIENTOS JUDICIALES Y ADMINIS	0,00€	0,00€	0,00€	0,00€	0,00€	0,00€
449	10120	PAGOS RECIBOS LUZ PARQUE DE BOMBEROS	51.255,95€	0,00€	0,00€	51.255,95€	0,00€	51.255,95€
449	10121	PAGO CUOTA PTMO.AGUAS VERDIALES Y PAGOS PATR.RECA	104.558,47€	0,00€	0,00€	104.558,47€	0,00€	104.558,47€
5580	10800	PROVISIONES DE FONDOS PARA PAGOS A JUSTIFICAR PEND	0,00€	0,00€	32.918,67€	32.918,67€	32.918,67€	0,00€
5584	10840	LIBRAMIENTOS PARA PAGOS A JUSTIFICAR	0,00€	250,00€	-250,00€	0,00€	0,00€	0,00€
4420	10999	INGRESOS DE APLICACION ANTICIPADA	1.114.045,18€	0,00€	2.109.370,52€	3.223.415,70€	1.114.045,18€	2.109.370,52€
4720	90001	HACIENDA P#BLICA. I.V.A. SOPORTADO	0,00€	0,00€	0,00€	0,00€	0,00€	0,00€
4700	90002	HACIENDA P.IVA SOPORTADO ARRENDAM. LOCAL PZA.TOROS	0,00€	0,00€	0,00€	0,00€	0,00€	0,00€
4720	90003	HACIENDA PUBLICA IVA SOPORTADO ENAJENACION SOLARES	0,00€	0,00€	0,00€	0,00€	0,00€	0,00€
4720	90005	HACIENDA PUBLICA IVA SOPORTADO GESTION URBANISTICA	0,00€	0,00€	0,00€	0,00€	0,00€	0,00€
		TOTALES.....	1.422.947,72€	250,00€	2.167.441,51€	3.590.639,23€	1.187.427,28€	2.403.211,95€

EXPEDIENTE:: 2019INTERV000010
Fecha: 20/09/2019
Hora: 00:00
Und. reg:REGISTRO GENERAL

FIRMANTE - FECHA
MANUEL BARON RIOS(P2901500E-AYUNTAMIENTO DE ANTEQUERA)-ALCALDE-PRESIDENTE - 03/12/2019
serialNumber=S2833002E,CN=Sello de tiempo TS@ - @firma,OU=Secretaría General de Administración Digital,O=Secretaría de Estado de Función Pública,C=ES - 03/12/2019 21:26:15

La autenticidad de este documento se puede comprobar con el código 07E30010768400Q9A1Q3Z2X1N5 en la web del Ayto. Antequera

ESTADO DE ACREEDORES NO PRESUPUESTARIOS

CUENTA PGCP	CONCEPTO	DESCRIPCIÓN	SALDO INICIAL A 1 DE ENERO	MODIFICACIÓN SALDO INICIAL	ABONOS REALIZADOS	TOTAL ACREEDORES	CARGOS REALIZADOS	ACREEDORES PENDIENTE PAGO 31-12
4751	20001	I.R.P.F. RENTENCION TRABAJO PERSONAL	221.907,24€	0,00€	1.675.410,54€	1.897.317,78€	1.671.226,77€	226.091,01€
4769	20003	MUFACE	76,82€	0,00€	539,84€	616,66€	539,61€	77,05€
4759	20004	DERECHOS PASIVOS	645,84€	0,00€	1.232,98€	1.878,82€	1.232,62€	646,20€
4751	20005	I-R-P-F- ARRENDAMIENTOS	785,23€	0,00€	4.938,25€	5.723,48€	3.938,27€	1.785,21€
4751	20006	I.R.P.F. PROFESIONALES	2.571,23€	0,00€	29.183,89€	31.755,12€	24.156,58€	7.598,54€
4751	20007	I.R.P.F. AUTONOMOS	0,00€	0,00€	1.059,40€	1.059,40€	1.051,60€	7,80€
4759	20008	IMPUESTO T. PATRIMONIAOES Y ACTOS JURIDICOS D.	10.500,41€	0,00€	0,00€	10.500,41€	0,00€	10.500,41€
4751	20009	I.R.P.F. AYUDA SOCIALES	0,00€	0,00€	0,00€	0,00€	0,00€	0,00€
4760	20032	SEGUROS SOCIALES PERS. INEM	6.031,62€	0,00€	22.088,28€	28.119,90€	21.998,22€	6.121,68€
4760	20034	SEGUROS SOCIALES PERS. AYUNTAMIENTO	66.168,35€	0,00€	530.174,22€	596.342,57€	534.419,31€	61.923,26€
4760	20035	SEG.SOC. ACREEDORES POR COMPENSACION PENSIONES	0,00€	0,00€	0,00€	0,00€	0,00€	0,00€
4750	20040	HACIENDA PUBLICA ACREEDORA POR IVA	0,00€	0,00€	7.195,52€	7.195,52€	4.104,41€	3.091,11€
410	20049	ACREEDORES POR IVA	0,00€	0,00€	0,00€	0,00€	0,00€	0,00€
4769	20051	MUTUALIDAD OBLIGATORIA	0,00€	0,00€	0,00€	0,00€	0,00€	0,00€
561	20052	ANTICIPOS REINTEGRABLES PERS. FUNCIONARIO	503,69€	0,00€	0,00€	503,69€	0,00€	503,69€
561	20053	ANTICIPOS REINTEGRABLES PERS. LABORAL	0,00€	0,00€	0,00€	0,00€	0,00€	0,00€
561	20054	ANTICIPOS REINTEGRABLES ORGANOS GOBIERNO	0,00€	0,00€	0,00€	0,00€	0,00€	0,00€
561	20055	RETENCIONES POR HUELGA	0,00€	0,00€	0,00€	0,00€	0,00€	0,00€
561	20060	RETENCIONES JUDICIALES-SEGURIDAD SOCIAL	1.936,20€	0,00€	12.909,79€	14.845,99€	13.166,04€	1.679,95€
561	20061	RETENCIONES EMBARGOS DE CREDITOS	0,00€	0,00€	0,00€	0,00€	0,00€	0,00€
561	20070	CUOTAS CENTRALES SINDICALES	598,38€	0,00€	6.944,00€	7.542,38€	7.000,00€	542,38€
560	20080	FIANZAS A CORTO PLAZO EJECUCION OBRAS	42.186,22€	0,00€	0,00€	42.186,22€	0,00€	42.186,22€
560	20081	FIANZAS POR CONSTRUCCION	643.315,53€	0,00€	22.657,91€	665.973,44€	5.281,62€	660.691,82€
560	20082	FIANZAS POR DEMOLICION	32.803,19€	0,00€	1.782,02€	34.585,21€	288,36€	34.296,85€
560	20083	FIANZA OBRAS ELEVACION PLANTA REFORMAS ESTRUCTUR.	62.496,77€	0,00€	14.285,28€	76.782,05€	13.124,95€	63.657,10€
560	20084	FIANZAS POR ACOMETIDA DE AGUA	0,00€	0,00€	0,00€	0,00€	0,00€	0,00€
		SUMA Y SIGUE.....	1.092.526,72€	0,00€	2.330.401,92€	3.422.928,64€	2.301.528,36€	1.121.400,28€

EXPEDIENTE:: 2019INTERV000010
Fecha: 20/09/2019
Hora: 00:00
Und. reg:REGISTRO GENERAL

FIRMANTE - FECHA
MANUEL BARON RIOS(P2901500E-AYUNTAMIENTO DE ANTEQUERA)-ALCALDE-PRESIDENTE - 03/12/2019
serialNumber=S2833002E,CN=Sello de tiempo TS@ - @firma,OU=Secretaría General de Administración Digital,O=Secretaría de Estado de Función Pública,C=ES - 03/12/2019 21:26:15

La autenticidad de este documento se puede comprobar con el código 07E30010768400Q9A1Q3Z2X1N5 en la web del Ayto. Antequera

ESTADO DE ACREEDORES NO PRESUPUESTARIOS

CUENTA PGCP	CONCEPTO	DESCRIPCIÓN	SALDO INICIAL A 1 DE ENERO	MODIFICACIÓN SALDO INICIAL	ABONOS REALIZADOS	TOTAL ACREEDORES	CARGOS REALIZADOS	ACREEDORES PENDIENTE PAGO 31-12
560	20085	FIANZA OBRAS INFRAESTRUCTURA	45.191,38€	0,00€	19.139,65€	64.331,03€	0,00€	64.331,03€
560	20090	FIANZAS ADJUDICACION OBRAS Y SERVICIOS	121.321,60€	0,00€	300,00€	121.621,60€	7.767,25€	113.854,35€
560	20091	OTRAS FIANZAS	13.019,74€	0,00€	3.400,00€	16.419,74€	2.500,00€	13.919,74€
560	20092	FIANZAS POR RECURSOS	90,15€	0,00€	0,00€	90,15€	0,00€	90,15€
180	20093	GARANTIAS DEFINITIVAS EN METALICO POR CONCESIONES	1.914,56€	0,00€	502,78€	2.417,34€	0,00€	2.417,34€
560	20094	FIANZAS URBANISTICAS/PROYECTOS ACTUACION	151.987,31€	0,00€	909,93€	152.897,24€	0,00€	152.897,24€
560	20095	FIANZA TRATAMIENTO RESIDUOS CONST. Y DEMOLIC.(RCD)	278.317,28€	0,00€	148.424,19€	426.741,47€	52.929,60€	373.811,87€
560	20096	GARANTIAS PROVISIONALES EN METALICO POR CONCESIONE	2.199,09€	0,00€	4.264,98€	6.464,07€	0,00€	6.464,07€
561	20120	EXPROPIACIONES INDEMINZACION DESOCUPACIONES	0,00€	0,00€	0,00€	0,00€	0,00€	0,00€
561	20121	RETENCION EN EXPROPIACIONES POR CARGA EN FINCAS	0,00€	0,00€	0,00€	0,00€	0,00€	0,00€
561	20122	LIBROS EN DEPOSITO PARA SU VENTA MUSEO	0,00€	0,00€	0,00€	0,00€	0,00€	0,00€
561	20123	INGRESOS POR UTILIZACION DE AUDIOGUIA	2.084,00€	0,00€	4.375,80€	6.459,80€	4.785,13€	1.674,67€
561	20141	GASTOS URBANIZACION U.E.EL PONTO-BOBADILLA PUEBLO	26.835,90€	0,00€	16,00€	26.851,90€	0,00€	26.851,90€
560	20142	FIANZAS POR CONCURSOS	2.427,24€	0,00€	0,00€	2.427,24€	0,00€	2.427,24€
561	20143	DEPOSITO CONSIGNACION CANTIDADES EN EL JUZGADO	234,18€	0,00€	0,00€	234,18€	0,00€	234,18€
560	20146	FIANZAS POR SUBASTAS	2.702,37€	0,00€	0,00€	2.702,37€	0,00€	2.702,37€
560	20147	FIANZAS POR CONCESIONES	24.956,16€	0,00€	0,00€	24.956,16€	0,00€	24.956,16€
561	20150	INGRESOS PENDIENTES DE TRNAFERIR A ORGANISMOS Y SD	3.206,12€	0,00€	0,00€	3.206,12€	0,00€	3.206,12€
419	20183	INGRESOS DUPLICADOS O EXCESIVOS	29.811,86€	0,00€	1.893,02€	31.704,88€	139,76€	31.565,12€
419	20203	COBRO PADRONES AGUAS DE LOS VERDIALES	50.459,69€	0,00€	0,00€	50.459,69€	0,00€	50.459,69€
		SUMA Y SIGUE.....	1.849.285,35€	0,00€	2.513.628,27€	4.362.913,62€	2.369.650,10€	1.993.263,52€

EXPEDIENTE:: 2019INTERV000010
Fecha: 20/09/2019
Hora: 00:00
Und. reg:REGISTRO GENERAL

FIRMANTE - FECHA
MANUEL BARON RIOS(P2901500E-AYUNTAMIENTO DE ANTEQUERA)-ALCALDE-PRESIDENTE - 03/12/2019
serialNumber=S2833002E,CN=Sello de tiempo TS@ - @firma,OU=Secretaría General de Administración Digital,O=Secretaría de Estado de Función Pública,C=ES - 03/12/2019 21:26:15

La autenticidad de este documento se puede comprobar con el código 07E30010768400Q9A1Q3Z2X1N5 en la web del Ayto. Antequera

ESTADO DE ACREEDORES NO PRESUPUESTARIOS

CUENTA PGCP	CONCEPTO	DESCRIPCIÓN	SALDO INICIAL A 1 DE ENERO	MODIFICACIÓN SALDO INICIAL	ABONOS REALIZADOS	TOTAL ACREEDORES	CARGOS REALIZADOS	ACREEDORES PENDIENTE PAGO 31-12
419	20204	COBRO EN EJECUTIVA CUOTAS JUNTA COMPENSACION SUP-7	84,59€	0,00€	0,00€	84,59€	0,00€	84,59€
419	20210	APORTACION GASTOS ELECCIONES SUBD. GOBIERNO	0,00€	0,00€	9.360,00€	9.360,00€	9.360,00€	0,00€
419	20213	PRESTAMOS DEL PMS (PATRIMONIO MUNICIPAL SUELO)	498.892,81€	0,00€	0,00€	498.892,81€	0,00€	498.892,81€
419	20215	ANTICIPOS ESPECIALES DE RECAUDACION PATRONATO PROV	-0,03€	0,00€	0,00€	-0,03€	0,00€	-0,03€
453	20600	DIPUTACION RECARGO PROVINCIAL I.A.E.	463.665,41€	0,00€	19.610,47€	483.275,88€	0,00€	483.275,88€
4770	91001	HACIENDA P#BLICA. I.V.A. REPERCUTIDO	670,94€	0,00€	10.488,62€	11.159,56€	10.488,62€	670,94€
4770	91002	HACIENDA PUBLICA IVA REPERCUTIDO ARRENDA. LOCAL PZ	0,00€	0,00€	0,00€	0,00€	0,00€	0,00€
4770	91003	HACIENDA PUBLICA IVA REPERC. ENAJENACION SOLARES	0,00€	0,00€	0,00€	0,00€	0,00€	0,00€
4770	91004	HACIENDA PUBLICA IVA REPERCUTIDO	0,00€	0,00€	0,00€	0,00€	0,00€	0,00€
4770	91005	HACIENDA PUBLICA IVA REPERC. GESTION URBANISTICA	0,00€	0,00€	0,00€	0,00€	0,00€	0,00€
4770	91007	HACIENDA PUBLICA IVA REPERC. ARREND. LOCAL Y MOB P	0,00€	0,00€	0,00€	0,00€	0,00€	0,00€
4770	91008	HACIENDA PUBLICA IVA REPERCUTIDO	0,00€	0,00€	0,00€	0,00€	0,00€	0,00€
		TOTALES.....	2.812.599,07€	0,00€	2.553.087,36€	5.365.686,43€	2.389.498,72€	2.976.187,71€

EXPEDIENTE:: 2019INTERV000010
Fecha: 20/09/2019
Hora: 00:00
Und. reg:REGISTRO GENERAL

FIRMANTE - FECHA
MANUEL BARON RIOS(P2901500E-AYUNTAMIENTO DE ANTEQUERA)-ALCALDE-PRESIDENTE - 03/12/2019
serialNumber=S2833002E,CN=Sello de tiempo TS@ - @firma,OU=Secretaría General de Administración Digital,O=Secretaría de Estado de Función Pública,C=ES - 03/12/2019 21:26:15

La autenticidad de este documento se puede comprobar con el código 07E30010768400Q9A1Q3Z2X1N5 en la web del Ayto. Antequera

ESTADO DE PARTIDAS PENDIENTES DE APLICACIÓN - COBROS

CUENTA PGCP	CONCEPTO	DESCRIPCIÓN	COBROS PDTE. APLIC. 01 - 01	MODIFICACIÓN SALDO INICIAL	COBROS REALIZADOS	TOTAL COBROS PDTES. APLIC.	COBROS APLICADOS	COBROS PDTES. APLIC. 31-12
554	30001	INGRESOS EN CAJA PENDIENTES DE APLICACION	0,00€	0,00€	0,00€	0,00€	0,00€	0,00€
554	30002	INGRES.EN CUENTAS OPERATIVAS PENDIENTES APLICACION	709.151,40€	0,00€	1.040.617,87€	1.749.769,27€	155.528,00€	1.594.241,27€
554	30003	INGRESOS EN CUENTAS RESTRINGIDAS DE RECAUDACION	0,00€	0,00€	0,00€	0,00€	0,00€	0,00€
554	30004	INGRES.DE APLICAC. ANTICIPAD.PENDIENTES APLICACION	0,00€	0,00€	0,00€	0,00€	0,00€	0,00€
554	30005	INGRES.EN ENTIDAD.COLABORAD.PENDIENTES APLICACION	0,00€	0,00€	0,00€	0,00€	0,00€	0,00€
554	30006	INGRESOS DE AGENTES RECAUDAD.PENDIENTES APLICACION	0,00€	0,00€	16.507.347,13€	16.507.347,13€	16.507.347,13€	0,00€
554	30007	INGR.RECUR.GESTION.POR OTROS ENTES PEND.APLICACION	0,00€	0,00€	0,00€	0,00€	0,00€	0,00€
554	30008	INGRESOS EN OTROS SIN CLASIFICAR PEND.APLICACION	0,00€	0,00€	0,00€	0,00€	0,00€	0,00€
554	30009	INGRESOS RECAUDADOR VOLUNTARIA PTE.APLICACION	18.425,35€	0,00€	380.229,97€	398.655,32€	388.940,18€	9.715,14€
554	30011	FINANCIACION DE INVERSIONES NO APLICADA	0,00€	0,00€	0,00€	0,00€	0,00€	0,00€
554	30012	INGRESOS PMS PTE.DE APLICAR COMPROMETIDOS	0,00€	0,00€	209.305,49€	209.305,49€	0,00€	209.305,49€
554	30013	INGRESOS PATRIMONIO MUNICIPAL DEL SUELO	207.892,25€	0,00€	304.999,80€	512.892,05€	473.348,32€	39.543,73€
554	30014	SUBV. JUNTA ANDALUCIA AYUDA DOMICILIO DEPENDENCIA	1.705,59€	0,00€	0,00€	1.705,59€	1.705,59€	0,00€
554	30015	INGRESOS A CUENTA VENTA COCHERAS C/PICADERO	48.950,81€	0,00€	134.680,90€	183.631,71€	145.303,49€	38.328,22€
554	30016	INGRESOS VENTA DE COCHERAS COMPROMETIDO PARA FINAN	0,00€	0,00€	0,00€	0,00€	0,00€	0,00€
554	31001	DIFERENCIAS POSITIVAS DE ARQUEO	2.423,05€	0,00€	0,00€	2.423,05€	0,00€	2.423,05€
		TOTALES.....	988.548,45€	0,00€	18.577.181,16€	19.565.729,61€	17.672.172,71€	1.893.556,90€

EXPEDIENTE:: 2019INTERV000010
Fecha: 20/09/2019
Hora: 00:00
Und. reg:REGISTRO GENERAL

FIRMANTE - FECHA
MANUEL BARON RIOS(P2901500E-AYUNTAMIENTO DE ANTEQUERA)-ALCALDE-PRESIDENTE - 03/12/2019
serialNumber=S2833002E,CN=Sello de tiempo TS@ - @firma,OU=Secretaría General de Administración Digital,O=Secretaría de Estado de Función Pública,C=ES - 03/12/2019 21:26:15

La autenticidad de este documento se puede comprobar con el código 07E30010768400Q9A1Q3Z2X1N5 en la web del Ayto. Antequera

ESTADO DE PARTIDAS PENDIENTES DE APLICACIÓN - PAGOS

CUENTA PGCP	CONCEPTO	DESCRIPCIÓN	PAGOS PDTE. APLICACIÓN A 1 DE ENERO	MODIFICACIÓN SALDO INICIAL	PAGOS REALIZADOS EN EJERCICIO	TOTAL PAGOS PDTE. APLICACIÓN	PAGOS APLICADOS EN EJERCICIO	PAGOS PDTE. APLICACIÓN A 31-12
555	40001	PAGOS PENDIENTES DE APLICACION	442.737,97€	0,00€	619.711,28€	1.062.449,25€	797.073,37€	265.375,88€
555	40002	PAGOS PTES.APLAC.POR FALTA CONSINACION PRESUPUEST.	0,00€	0,00€	0,00€	0,00€	0,00€	0,00€
5581	10810	PROVISION DE FONDOS PARA ANTICIPOS DE CAJA FIJA PE	0,00€	0,00€	2.271,86€	2.271,86€	2.271,86€	0,00€
5585	10850	LIBRAMIENTOS PARA PROVISIONES DE FONDOS	0,00€	0,00€	2.271,86€	2.271,86€	2.271,86€	0,00€
5585	20810	JUSTIFICACIONES DE ANTICIPOS DE CAJA FIJA PENDIENT	0,00€	0,00€	0,00€	0,00€	0,00€	0,00€
		TOTALES.....	442.737,97€	0,00€	624.255,00€	1.066.992,97€	801.617,09€	265.375,88€

EXPEDIENTE:: 2019INTERV000010
Fecha: 20/09/2019
Hora: 00:00
Und. reg:REGISTRO GENERAL

FIRMANTE - FECHA
MANUEL BARON RIOS(P2901500E-AYUNTAMIENTO DE ANTEQUERA)-ALCALDE-PRESIDENTE - 03/12/2019
serialNumber=S2833002E,CN=Sello de tiempo TS@ - @firma,OU=Secretaría General de Administración Digital,O=Secretaría de Estado de Función Pública,C=ES - 03/12/2019 21:26:15

La autenticidad de este documento se puede comprobar con el código 07E30010768400Q9A1Q3Z2X1N5 en la web del Ayto. Antequera

22.- Contratación administrativa. Procedimientos de adjudicación.

De los datos suministrados por el Area de Contratación y el portal de Transparencia, los importes adjudicados según los diferentes procedimientos establecidos en la normativa vigente sobre contratación son:

Año 2018	**Contratos Adjudicados**		
Procedimiento de adjudicación	Nº	Importe	% sobre Presupuesto (obligaciones reconocidas netas)
Abierto	1	424.872,00 €	1,03%
Abierto (regulación armonizada)	1	598.549,48 €	1,45%
Restringido	0	- €	0,00%
Negociado con publicidad	0	- €	0,00%
Negociado sin publicidad	2	85.200,00 €	0,21%
Dialogo Competitivo	0	- €	0,00%
Asociación para la innovación	0	- €	0,00%
Contrato Menor	1090	2.241.226,46 €	5,44%
Total Contratos Adjudicados	1094	3.349.847,94 €	8,14%

La autenticidad de este documento se puede comprobar con el código 07E30010768400Q9A1Q3Z2X1N5 en la web del Ayto. Antequera

FIRMANTE - FECHA
MANUEL BARON RIOS(P2901500E-AYUNTAMIENTO DE ANTEQUERA)-ALCALDE-PRESIDENTE - 03/12/2019
serialNumber=S2833002E,CN=Sello de tiempo TS@ - @firma,OU=Secretaría General de Administración Digital,O=Secretaría de Estado de Función Pública,C=ES - 03/12/2019 21:26:15

EXPEDIENTE:: 2019INTERV000010
Fecha: 20/09/2019
Hora: 00:00
Und. reg:REGISTRO GENERAL

ESTADO DE VALORES RECIBIDOS EN DEPÓSITO

CONCEPTO	SALDO A 1 DE ENERO	MODIFICACIONES	DEPÓSITOS RECIBIDOS EN EJERCICIO	TOTAL DEPÓSITOS RECIBIDOS	DEPÓSITOS CANCELADOS	DEPÓSITOS PENDIENTES DE DEVOLUCIÓN A 31 DE DICIEMBRE
70801 AVALES VARIOS	1.619.353,87€	0,00€	0,00€	1.619.353,87€	0,00€	1.619.353,87€
70802 AVAL OBRAS DE PARTICULARES (CONST. Y DEMOLICION)	1.074.150,91€	0,00€	165.039,77€	1.239.190,68€	3.367,32€	1.235.823,36€
70807 AVAL ADJUDICACION OBRAS Y SERVICIOS	1.879.594,81€	0,00€	46.634,26€	1.926.229,07€	137.468,75€	1.788.760,32€
70808 FRACCIONAMIENTO/APLAZAMIENTO DE DEUDA	6.408,61€	0,00€	0,00€	6.408,61€	0,00€	6.408,61€
70809 AVAL RECLAMACION CONTRA TRIBUTOS	56.661,41€	0,00€	0,00€	56.661,41€	0,00€	56.661,41€
70816 PAGARES AVALADOS PARCELAS GESTION URBANIST	4.343.736,79€	0,00€	0,00€	4.343.736,79€	0,00€	4.343.736,79€
70817 FIANZAS URBANISTICAS	1.364.828,95€	0,00€	142.057,42€	1.506.886,37€	0,00€	1.506.886,37€
70818 RESGUARDO DE DEPOSITOS EN CAJA GENERAL DE DEPOSITO	27.554,37€	0,00€	0,00€	27.554,37€	0,00€	27.554,37€
70819 GARANTIAS RESTITUCION TERRENOS A SU ESTADO ORIGINA	0,00€	0,00€	418.376,07€	418.376,07€	0,00€	418.376,07€
TOTAL:	10.372.289,72€	0,00€	772.107,52€	11.144.397,24€	140.836,07€	11.003.561,17€

EXPEDIENTE:: 2019INTERV000010
Fecha: 20/09/2019
Hora: 00:00
Und. reg:REGISTRO GENERAL

FIRMANTE - FECHA
MANUEL BARON RIOS(P2901500E-AYUNTAMIENTO DE ANTEQUERA)-ALCALDE-PRESIDENTE - 03/12/2019
serialNumber=S2833002E,CN=Sello de tiempo TS@ - @firma,OU=Secretaría General de Administración Digital,O=Secretaría de Estado de Función Pública,C=ES - 03/12/2019 21:26:15

La autenticidad de este documento se puede comprobar con el código 07E30010768400Q9A1Q3Z2X1N5 en la web del Ayto. Antequera

LIQUID. PPTO. - MODIFICACIONES DE CRÉDITO (E750)

PARTIDA PRESUPUESTARIA			DESCRIPCIÓN	CRÉDITOS EXTRAORD.	SUPLEMENTOS DE CRÉDITO	AMPLIACIONES DE CRÉDITO	TRANSFEREN. DE CRÉDITO POSITIVAS	TRANSFEREN. DE CRÉDITO NEGATIVAS	INCORP. DE REMANENTES DE CRÉDITO	CRÉDITOS GENERADOS POR INGRESOS	BAJAS POR ANULACIÓN	AJUSTES POR PRÓRROGA	TOTAL MODIFICAC.
01	9200	12000		0,00€	0,00€	0,00€	0,00€	0,00€	0,00€	0,00€	26.000,00€	0,00€	-26.000,00€
04	9200	12000		0,00€	0,00€	0,00€	0,00€	0,00€	0,00€	0,00€	12.000,00€	0,00€	-12.000,00€
02	932	12000		0,00€	0,00€	0,00€	0,00€	0,00€	0,00€	0,00€	7.000,00€	0,00€	-7.000,00€
07	130	12001		0,00€	0,00€	0,00€	0,00€	0,00€	0,00€	0,00€	4.000,00€	0,00€	-4.000,00€
05	3361	12001		0,00€	0,00€	0,00€	0,00€	0,00€	0,00€	0,00€	13.000,00€	0,00€	-13.000,00€
07	130	12003		0,00€	0,00€	0,00€	0,00€	0,00€	0,00€	0,00€	36.000,00€	0,00€	-36.000,00€
06	23100	12003		0,00€	0,00€	0,00€	0,00€	0,00€	0,00€	0,00€	6.500,00€	0,00€	-6.500,00€
02	931	12003		0,00€	0,00€	0,00€	0,00€	0,00€	0,00€	0,00€	8.000,00€	0,00€	-8.000,00€
02	932	12003		0,00€	0,00€	0,00€	0,00€	0,00€	0,00€	0,00€	18.000,00€	0,00€	-18.000,00€
05	330	12004		0,00€	0,00€	0,00€	0,00€	0,00€	0,00€	0,00€	8.000,00€	0,00€	-8.000,00€
02	934	12004		0,00€	0,00€	0,00€	0,00€	0,00€	0,00€	0,00€	7.000,00€	0,00€	-7.000,00€
05	333	12005		0,00€	0,00€	0,00€	0,00€	0,00€	0,00€	0,00€	4.000,00€	0,00€	-4.000,00€
03	4312	12005		0,00€	0,00€	0,00€	0,00€	0,00€	0,00€	0,00€	5.000,00€	0,00€	-5.000,00€
02	932	12006		0,00€	0,00€	0,00€	0,00€	0,00€	0,00€	0,00€	4.000,00€	0,00€	-4.000,00€
07	130	12100		0,00€	0,00€	0,00€	0,00€	0,00€	0,00€	0,00€	39.105,56€	0,00€	-39.105,56€
06	23100	12100		0,00€	0,00€	0,00€	0,00€	0,00€	0,00€	0,00€	3.500,00€	0,00€	-3.500,00€
05	330	12100		0,00€	0,00€	0,00€	0,00€	0,00€	0,00€	0,00€	5.000,00€	0,00€	-5.000,00€
05	333	12100		0,00€	0,00€	0,00€	0,00€	0,00€	0,00€	0,00€	6.000,00€	0,00€	-6.000,00€
05	3361	12100		0,00€	0,00€	0,00€	0,00€	0,00€	0,00€	0,00€	9.000,00€	0,00€	-9.000,00€
01	9200	12100		0,00€	0,00€	0,00€	0,00€	0,00€	0,00€	0,00€	15.000,00€	0,00€	-15.000,00€
04	9200	12100		0,00€	0,00€	0,00€	0,00€	0,00€	0,00€	0,00€	11.000,00€	0,00€	-11.000,00€
02	931	12100		0,00€	0,00€	0,00€	0,00€	0,00€	0,00€	0,00€	10.000,00€	0,00€	-10.000,00€
02	932	12100		0,00€	0,00€	0,00€	0,00€	0,00€	0,00€	0,00€	20.000,00€	0,00€	-20.000,00€
02	934	12100		0,00€	0,00€	0,00€	0,00€	0,00€	0,00€	0,00€	5.000,00€	0,00€	-5.000,00€
07	130	12101		0,00€	0,00€	0,00€	0,00€	0,00€	0,00€	0,00€	56.000,00€	0,00€	-56.000,00€
05	330	12101		0,00€	0,00€	0,00€	0,00€	0,00€	0,00€	0,00€	3.000,00€	0,00€	-3.000,00€
05	3361	12101		0,00€	0,00€	0,00€	0,00€	0,00€	0,00€	0,00€	11.000,00€	0,00€	-11.000,00€
01	9200	12101		0,00€	0,00€	0,00€	0,00€	0,00€	0,00€	0,00€	21.000,00€	0,00€	-21.000,00€
04	9200	12101		0,00€	0,00€	0,00€	0,00€	0,00€	0,00€	0,00€	6.000,00€	0,00€	-6.000,00€
02	932	12101		0,00€	0,00€	0,00€	0,00€	0,00€	0,00€	0,00€	19.000,00€	0,00€	-19.000,00€
07	130	13000		0,00€	0,00€	0,00€	0,00€	0,00€	0,00€	0,00€	10.000,00€	0,00€	-10.000,00€
11	15321	13000		0,00€	0,00€	0,00€	0,00€	0,00€	0,00€	0,00€	5.000,00€	0,00€	-5.000,00€
04	171	13000		0,00€	0,00€	0,00€	0,00€	0,00€	0,00€	0,00€	9.000,00€	0,00€	-9.000,00€
06	23107	13000		0,00€	0,00€	0,00€	0,00€	0,00€	0,00€	0,00€	9.000,00€	0,00€	-9.000,00€
			SUMA Y SIGUE..... :	0,00€	0,00€	0,00€	0,00€	0,00€	0,00€	0,00€	431.105,56€	0,00€	-431.105,56€

EXPEDIENTE:: 2019INTERV000010
Fecha: 20/09/2019
Hora: 00:00
Und. reg:REGISTRO GENERAL

FIRMANTE - FECHA
MANUEL BARON RIOS(P2901500E-AYUNTAMIENTO DE ANTEQUERA)-ALCALDE-PRESIDENTE - 03/12/2019
serialNumber=S2833002E,CN=Sello de tiempo TS@ - @firma,OU=Secretaría General de Administración Digital,O=Secretaría de Estado de Función Pública,C=ES - 03/12/2019 21:26:15

La autenticidad de este documento se puede comprobar con el código 07E30010768400Q9A1Q3Z2X1N5 en la web del Ayto. Antequera

LIQUID. PPTO. - MODIFICACIONES DE CRÉDITO (E750)

PARTIDA PRESUPUESTARIA			DESCRIPCIÓN	CRÉDITOS EXTRAORD.	SUPLEMENTOS DE CRÉDITO	AMPLIACIONES DE CRÉDITO	TRANSFEREN. DE CRÉDITO POSITIVAS	TRANSFEREN. DE CRÉDITO NEGATIVAS	INCORP. DE REMANENTES DE CRÉDITO	CRÉDITOS GENERADOS POR INGRESOS	BAJAS POR ANULACIÓN	AJUSTES POR PRÓRROGA	TOTAL MODIFICAC.
			SUMA ANTERIOR..... :	0,00€	0,00€	0,00€	0,00€	0,00€	0,00€	0,00€	431.105,56€	0,00€	-431.105,56€
03	432	13000		0,00€	0,00€	0,00€	0,00€	0,00€	0,00€	0,00€	7.000,00€	0,00€	-7.000,00€
04	9200	13000		0,00€	0,00€	0,00€	0,00€	0,00€	0,00€	0,00€	12.000,00€	0,00€	-12.000,00€
08	925	13000		0,00€	0,00€	0,00€	0,00€	0,00€	0,00€	0,00€	11.500,00€	0,00€	-11.500,00€
07	130	13002		0,00€	0,00€	0,00€	0,00€	0,00€	0,00€	0,00€	6.000,00€	0,00€	-6.000,00€
11	15321	13002		0,00€	0,00€	0,00€	0,00€	0,00€	0,00€	0,00€	2.000,00€	0,00€	-2.000,00€
04	171	13002		0,00€	0,00€	0,00€	0,00€	0,00€	0,00€	0,00€	11.000,00€	0,00€	-11.000,00€
03	432	13002		0,00€	0,00€	0,00€	0,00€	0,00€	0,00€	0,00€	7.000,00€	0,00€	-7.000,00€
04	9200	13002		0,00€	0,00€	0,00€	0,00€	0,00€	0,00€	0,00€	10.000,00€	0,00€	-10.000,00€
08	925	13002		0,00€	0,00€	0,00€	0,00€	0,00€	0,00€	0,00€	14.000,00€	0,00€	-14.000,00€
06	23101	13100		0,00€	0,00€	0,00€	0,00€	0,00€	0,00€	3.885,00€	0,00€	0,00€	3.885,00€
06	23101	13101		0,00€	0,00€	0,00€	0,00€	0,00€	0,00€	3.989,00€	0,00€	0,00€	3.989,00€
06	23101	13102		0,00€	0,00€	0,00€	0,00€	0,00€	0,00€	861,00€	0,00€	0,00€	861,00€
06	23109	143		0,00€	0,00€	0,00€	60.269,56€	0,00€	0,00€	0,00€	0,00€	0,00€	60.269,56€
06	2316	143		0,00€	0,00€	0,00€	13.399,36€	0,00€	0,00€	108.143,70€	0,00€	0,00€	121.543,06€
03	24100	143		0,00€	0,00€	0,00€	0,00€	0,00€	260.264,04€	0,00€	0,00€	0,00€	260.264,04€
04	24148	14301		74.429,14€	0,00€	0,00€	0,00€	0,00€	0,00€	0,00€	0,00€	0,00€	74.429,14€
04	24148	14302		53.508,67€	0,00€	0,00€	0,00€	0,00€	0,00€	0,00€	0,00€	0,00€	53.508,67€
04	24148	14303		29.771,66€	0,00€	0,00€	0,00€	0,00€	0,00€	0,00€	0,00€	0,00€	29.771,66€
04	24148	14304		35.513,05€	0,00€	0,00€	0,00€	0,00€	0,00€	0,00€	0,00€	0,00€	35.513,05€
04	24148	14305		47.574,42€	0,00€	0,00€	0,00€	0,00€	0,00€	0,00€	0,00€	0,00€	47.574,42€
04	24148	14306		96.757,88€	0,00€	0,00€	0,00€	0,00€	0,00€	0,00€	0,00€	0,00€	96.757,88€
04	24148	14308		30.482,98€	0,00€	0,00€	0,00€	0,00€	0,00€	0,00€	0,00€	0,00€	30.482,98€
04	24148	14309		29.169,31€	0,00€	0,00€	0,00€	0,00€	0,00€	0,00€	0,00€	0,00€	29.169,31€
04	24148	14310		29.898,54€	0,00€	0,00€	0,00€	0,00€	0,00€	0,00€	0,00€	0,00€	29.898,54€
05	3361	15000		0,00€	0,00€	0,00€	0,00€	0,00€	0,00€	0,00€	1.500,00€	0,00€	-1.500,00€
01	9200	15000		0,00€	0,00€	0,00€	0,00€	0,00€	0,00€	0,00€	10.000,00€	0,00€	-10.000,00€
06	23101	15003		0,00€	0,00€	0,00€	0,00€	0,00€	0,00€	730,00€	0,00€	0,00€	730,00€
07	130	15100		0,00€	0,00€	0,00€	0,00€	0,00€	0,00€	0,00€	11.000,00€	0,00€	-11.000,00€
07	130	16000		0,00€	0,00€	0,00€	0,00€	0,00€	0,00€	0,00€	114.000,00€	0,00€	-114.000,00€
04	15320	16000		0,00€	0,00€	0,00€	0,00€	0,00€	0,00€	0,00€	7.000,00€	0,00€	-7.000,00€
11	15321	16000		0,00€	0,00€	0,00€	0,00€	0,00€	0,00€	0,00€	10.000,00€	0,00€	-10.000,00€
04	171	16000		0,00€	0,00€	0,00€	0,00€	0,00€	0,00€	0,00€	17.000,00€	0,00€	-17.000,00€
			SUMA Y SIGUE..... :	427.105,65€	0,00€	0,00€	73.668,92€	0,00€	260.264,04€	117.608,70€	682.105,56€	0,00€	196.541,75€

EXPEDIENTE:: 2019INTERV000010
Fecha: 20/09/2019
Hora: 00:00
Und. reg:REGISTRO GENERAL

FIRMANTE - FECHA
MANUEL BARON RIOS(P2901500E-AYUNTAMIENTO DE ANTEQUERA)-ALCALDE-PRESIDENTE - 03/12/2019
serialNumber=S2833002E,CN=Sello de tiempo TS@ - @firma,OU=Secretaría General de Administración Digital,O=Secretaría de Estado de Función Pública,C=ES - 03/12/2019 21:26:15

La autenticidad de este documento se puede comprobar con el código 07E30010768400Q9A1Q3Z2X1N5 en la web del Ayto. Antequera

LIQUID. PPTO. - MODIFICACIONES DE CRÉDITO (E750)

PARTIDA PRESUPUESTARIA			DESCRIPCIÓN	CRÉDITOS EXTRAORD.	SUPLEMENTOS DE CRÉDITO	AMPLIACIONES DE CRÉDITO	TRANSFEREN. DE CRÉDITO POSITIVAS	TRANSFEREN. DE CRÉDITO NEGATIVAS	INCORP. DE REMANENTES DE CRÉDITO	CRÉDITOS GENERADOS POR INGRESOS	BAJAS POR ANULACIÓN	AJUSTES POR PRÓRROGA	TOTAL MODIFICAC.
			SUMA ANTERIOR..... :	427.105,65€	0,00€	0,00€	73.668,92€	0,00€	260.264,04€	117.608,70€	682.105,56€	0,00€	196.541,75€
06	23100	16000		0,00€	0,00€	0,00€	0,00€	0,00€	0,00€	0,00€	9.000,00€	0,00€	-9.000,00€
06	23101	16000		0,00€	0,00€	0,00€	0,00€	0,00€	0,00€	3.022,00€	0,00€	0,00€	3.022,00€
06	23107	16000		0,00€	0,00€	0,00€	0,00€	0,00€	0,00€	0,00€	5.000,00€	0,00€	-5.000,00€
06	23109	16000		0,00€	0,00€	0,00€	25.092,39€	0,00€	0,00€	0,00€	0,00€	0,00€	25.092,39€
06	2316	16000		0,00€	0,00€	0,00€	0,00€	0,00€	0,00€	47.384,30€	0,00€	0,00€	47.384,30€
03	24100	16000		0,00€	0,00€	0,00€	0,00€	0,00€	105.342,12€	0,00€	0,00€	0,00€	105.342,12€
05	330	16000		0,00€	0,00€	0,00€	0,00€	0,00€	0,00€	0,00€	6.000,00€	0,00€	-6.000,00€
05	333	16000		0,00€	0,00€	0,00€	0,00€	0,00€	0,00€	0,00€	10.000,00€	0,00€	-10.000,00€
05	3361	16000		0,00€	0,00€	0,00€	0,00€	0,00€	0,00€	0,00€	12.000,00€	0,00€	-12.000,00€
03	432	16000		0,00€	0,00€	0,00€	0,00€	0,00€	0,00€	0,00€	6.000,00€	0,00€	-6.000,00€
01	9200	16000		0,00€	0,00€	0,00€	0,00€	0,00€	0,00€	0,00€	21.000,00€	0,00€	-21.000,00€
04	9200	16000		0,00€	0,00€	0,00€	0,00€	0,00€	0,00€	0,00€	11.000,00€	0,00€	-11.000,00€
08	925	16000		0,00€	0,00€	0,00€	0,00€	0,00€	0,00€	0,00€	9.500,00€	0,00€	-9.500,00€
02	931	16000		0,00€	0,00€	0,00€	0,00€	3.000,00€	0,00€	0,00€	2.000,00€	0,00€	-5.000,00€
02	932	16000		0,00€	0,00€	0,00€	0,00€	0,00€	0,00€	0,00€	23.000,00€	0,00€	-23.000,00€
02	934	16000		0,00€	0,00€	0,00€	0,00€	0,00€	0,00€	0,00€	7.000,00€	0,00€	-7.000,00€
04	24148	16000		45.231,86€	0,00€	0,00€	0,00€	0,00€	0,00€	0,00€	0,00€	0,00€	45.231,86€
04	24148	16000		32.518,13€	0,00€	0,00€	0,00€	0,00€	0,00€	0,00€	0,00€	0,00€	32.518,13€
04	24148	16000		18.092,74€	0,00€	0,00€	0,00€	0,00€	0,00€	0,00€	0,00€	0,00€	18.092,74€
04	24148	16000		13.494,95€	0,00€	0,00€	0,00€	0,00€	0,00€	0,00€	0,00€	0,00€	13.494,95€
04	24148	16000		28.911,78€	0,00€	0,00€	0,00€	0,00€	0,00€	0,00€	0,00€	0,00€	28.911,78€
04	24148	16000		58.801,42€	0,00€	0,00€	0,00€	0,00€	0,00€	0,00€	0,00€	0,00€	58.801,42€
04	24148	16000		18.525,02€	0,00€	0,00€	0,00€	0,00€	0,00€	0,00€	0,00€	0,00€	18.525,02€
04	24148	16000		17.726,69€	0,00€	0,00€	0,00€	0,00€	0,00€	0,00€	0,00€	0,00€	17.726,69€
04	24148	16000		18.169,86€	0,00€	0,00€	0,00€	0,00€	0,00€	0,00€	0,00€	0,00€	18.169,86€
04	9200	16200		0,00€	7.188,00€	0,00€	0,00€	0,00€	1.316,30€	9.680,00€	0,00€	0,00€	18.184,30€
04	221	16204		0,00€	0,00€	0,00€	0,00€	8.655,36€	0,00€	0,00€	12.000,00€	0,00€	-20.655,36€
04	221	16209		0,00€	1.479,50€	0,00€	0,00€	0,00€	0,00€	0,00€	0,00€	0,00€	1.479,50€
06	23109	16209		0,00€	0,00€	0,00€	3.960,00€	0,00€	0,00€	0,00€	0,00€	0,00€	3.960,00€
03	24100	16209		0,00€	655,50€	0,00€	0,00€	0,00€	0,00€	0,00€	0,00€	0,00€	655,50€
06	326	202		0,00€	0,00€	0,00€	6,00€	0,00€	0,00€	0,00€	0,00€	0,00€	6,00€
05	330	202		0,00€	0,00€	0,00€	0,00€	9.531,00€	0,00€	0,00€	0,00€	0,00€	-9.531,00€
			SUMA Y SIGUE..... :	678.578,10€	9.323,00€	0,00€	102.727,31€	21.186,36€	366.922,46€	177.695,00€	815.605,56€	0,00€	498.453,95€

EXPEDIENTE:: 2019INTERV000010
Fecha: 20/09/2019
Hora: 00:00
Und. reg:REGISTRO GENERAL

FIRMANTE - FECHA
MANUEL BARON RIOS(P2901500E-AYUNTAMIENTO DE ANTEQUERA)-ALCALDE-PRESIDENTE - 03/12/2019
serialNumber=S2833002E,CN=Sello de tiempo TS@ - @firma,OU=Secretaría General de Administración Digital,O=Secretaría de Estado de Función Pública,C=ES - 03/12/2019 21:26:15

La autenticidad de este documento se puede comprobar con el código 07E30010768400Q9A1Q3Z2X1N5 en la web del Ayto. Antequera

LIQUID. PPTO. - MODIFICACIONES DE CRÉDITO (E750)

PARTIDA PRESUPUESTARIA			DESCRIPCIÓN	CRÉDITOS EXTRAORD.	SUPLEMENTOS DE CRÉDITO	AMPLIACIONES DE CRÉDITO	TRANSFEREN. DE CRÉDITO POSITIVAS	TRANSFEREN. DE CRÉDITO NEGATIVAS	INCORP. DE REMANENTES DE CRÉDITO	CRÉDITOS GENERADOS POR INGRESOS	BAJAS POR ANULACIÓN	AJUSTES POR PRÓRROGA	TOTAL MODIFICAC.
			SUMA ANTERIOR..... :	678.578,10€	9.323,00€	0,00€	102.727,31€	21.186,36€	366.922,46€	177.695,00€	815.605,56€	0,00€	498.453,95€
05	3321	202		9.000,00€	0,00€	0,00€	0,00€	0,00€	0,00€	0,00€	0,00€	0,00€	9.000,00€
03	432	202		0,00€	0,00€	0,00€	0,00€	0,00€	0,00€	0,00€	3.638,00€	0,00€	-3.638,00€
05	3383	208		16.514,00€	0,00€	0,00€	4.295,00€	0,00€	0,00€	0,00€	0,00€	0,00€	20.809,00€
10	152	209		6.548,53€	0,00€	0,00€	0,00€	0,00€	0,00€	0,00€	0,00€	0,00€	6.548,53€
05	9200	209		15.000,00€	42.568,00€	0,00€	0,00€	0,00€	0,00€	0,00€	0,00€	0,00€	57.568,00€
04	15320	210		0,00€	0,00€	0,00€	0,00€	20.387,00€	0,00€	0,00€	6.000,00€	0,00€	-26.387,00€
04	15321	210		0,00€	15.327,56€	0,00€	0,00€	0,00€	0,00€	0,00€	0,00€	0,00€	15.327,56€
05	3361	210		0,00€	5.000,00€	0,00€	0,00€	0,00€	0,00€	0,00€	0,00€	0,00€	5.000,00€
04	3363	210		0,00€	0,00€	0,00€	9.795,02€	0,00€	0,00€	23.479,98€	0,00€	0,00€	33.275,00€
11	3380	210		0,00€	0,00€	0,00€	0,00€	10.000,00€	0,00€	0,00€	0,00€	0,00€	-10.000,00€
11	454	210		0,00€	8.305,00€	0,00€	0,00€	0,00€	0,00€	0,00€	0,00€	0,00€	8.305,00€
04	164	212		0,00€	6.995,34€	0,00€	0,00€	0,00€	0,00€	0,00€	0,00€	0,00€	6.995,34€
04	323	212		4.000,00€	6.013,92€	0,00€	0,00€	19.000,00€	0,00€	0,00€	0,00€	0,00€	-8.986,08€
06	323	212		0,00€	0,00€	0,00€	9.000,00€	0,00€	0,00€	0,00€	0,00€	0,00€	9.000,00€
05	333	212		6.654,92€	0,00€	0,00€	0,00€	0,00€	0,00€	0,00€	0,00€	0,00€	6.654,92€
03	4312	212		0,00€	0,00€	0,00€	0,00€	0,00€	0,00€	0,00€	13.810,00€	0,00€	-13.810,00€
04	9330	212		0,00€	19.317,53€	0,00€	0,00€	1.057,75€	0,00€	0,00€	0,00€	0,00€	18.259,78€
05	9330	212		0,00€	2.566,97€	0,00€	0,00€	0,00€	0,00€	0,00€	6.654,92€	0,00€	-4.087,95€
11	9203	216		4.286,00€	0,00€	0,00€	0,00€	0,00€	0,00€	0,00€	0,00€	0,00€	4.286,00€
07	130	22000		0,00€	0,00€	0,00€	0,00€	471,42€	0,00€	0,00€	0,00€	0,00€	-471,42€
01	9200	22000		0,00€	31.480,00€	0,00€	0,00€	0,00€	0,00€	0,00€	0,00€	0,00€	31.480,00€
11	9203	22002		1.500,00€	0,00€	0,00€	0,00€	0,00€	0,00€	0,00€	0,00€	0,00€	1.500,00€
11	165	22100		0,00€	71.891,82€	0,00€	18.325,00€	0,00€	0,00€	0,00€	0,00€	0,00€	90.216,82€
11	3380	22100		0,00€	4.700,00€	0,00€	0,00€	0,00€	0,00€	0,00€	0,00€	0,00€	4.700,00€
11	133	22100		0,00€	11.936,21€	0,00€	0,00€	0,00€	0,00€	0,00€	0,00€	0,00€	11.936,21€
11	171	22100		0,00€	40.571,72€	0,00€	0,00€	0,00€	0,00€	0,00€	0,00€	0,00€	40.571,72€
11	3361	22100		0,00€	1.065,14€	0,00€	0,00€	0,00€	0,00€	0,00€	0,00€	0,00€	1.065,14€
11	135	22100		0,00€	269,53€	0,00€	0,00€	0,00€	0,00€	0,00€	0,00€	0,00€	269,53€
11	23100	22100		0,00€	4.111,70€	0,00€	0,00€	0,00€	0,00€	0,00€	0,00€	0,00€	4.111,70€
11	330	22100		0,00€	18.184,24€	0,00€	0,00€	0,00€	0,00€	0,00€	0,00€	0,00€	18.184,24€
11	3321	22100		0,00€	11.000,00€	0,00€	0,00€	0,00€	0,00€	0,00€	0,00€	0,00€	11.000,00€
11	3322	22100		0,00€	3.500,00€	0,00€	0,00€	0,00€	0,00€	0,00€	0,00€	0,00€	3.500,00€
			SUMA Y SIGUE..... :	742.081,55€	314.127,68€	0,00€	144.142,33€	72.102,53€	366.922,46€	201.174,98€	845.708,48€	0,00€	850.637,99€

EXPEDIENTE:: 2019INTERV000010
Fecha: 20/09/2019
Hora: 00:00
Und. reg:REGISTRO GENERAL

FIRMANTE - FECHA
MANUEL BARON RIOS(P2901500E-AYUNTAMIENTO DE ANTEQUERA)-ALCALDE-PRESIDENTE - 03/12/2019
serialNumber=S2833002E,CN=Sello de tiempo TS@ - @firma,OU=Secretaría General de Administración Digital,O=Secretaría de Estado de Función Pública,C=ES - 03/12/2019 21:26:15

La autenticidad de este documento se puede comprobar con el código 07E30010768400Q9A1Q3Z2X1N5 en la web del Ayto. Antequera

LIQUID. PPTO. - MODIFICACIONES DE CRÉDITO (E750)

PARTIDA PRESUPUESTARIA			DESCRIPCIÓN	CRÉDITOS EXTRAORD.	SUPLEMENTOS DE CRÉDITO	AMPLIACIONES DE CRÉDITO	TRANSFEREN. DE CRÉDITO POSITIVAS	TRANSFEREN. DE CRÉDITO NEGATIVAS	INCORP. DE REMANENTES DE CRÉDITO	CRÉDITOS GENERADOS POR INGRESOS	BAJAS POR ANULACIÓN	AJUSTES POR PRÓRROGA	TOTAL MODIFICAC.
			SUMA ANTERIOR..... :	742.081,55€	314.127,68€	0,00€	144.142,33€	72.102,53€	366.922,46€	201.174,98€	845.708,48€	0,00€	850.637,99€
11	333	22100		0,00€	53.089,66€	0,00€	0,00€	0,00€	0,00€	0,00€	0,00€	0,00€	53.089,66€
11	337	22100		0,00€	2.369,55€	0,00€	0,00€	0,00€	0,00€	0,00€	0,00€	0,00€	2.369,55€
11	9200	22100		0,00€	0,00€	0,00€	149.600,00€	0,00€	0,00€	0,00€	0,00€	0,00€	149.600,00€
11	9330	22100		0,00€	0,00€	0,00€	0,00€	149.600,00€	0,00€	0,00€	0,00€	0,00€	-149.600,00€
11	9330	22100		0,00€	0,00€	0,00€	0,00€	30.000,00€	0,00€	0,00€	40.000,00€	0,00€	-70.000,00€
11	323	22100		0,00€	45.373,84€	0,00€	0,00€	0,00€	0,00€	0,00€	0,00€	0,00€	45.373,84€
11	491	22100		0,00€	158,41€	0,00€	0,00€	0,00€	0,00€	0,00€	0,00€	0,00€	158,41€
11	342	22100		0,00€	0,00€	0,00€	50.000,00€	0,00€	0,00€	0,00€	0,00€	0,00€	50.000,00€
11	9200	22100		0,00€	0,00€	0,00€	50.000,00€	0,00€	0,00€	0,00€	0,00€	0,00€	50.000,00€
11	924	22100		0,00€	5.298,29€	0,00€	0,00€	0,00€	0,00€	0,00€	0,00€	0,00€	5.298,29€
11	9330	22100		0,00€	0,00€	0,00€	0,00€	100.000,00€	0,00€	0,00€	0,00€	0,00€	-100.000,00€
11	323	22103		0,00€	0,00€	0,00€	29.000,00€	0,00€	0,00€	0,00€	0,00€	0,00€	29.000,00€
11	9200	22103		7.000,00€	0,00€	0,00€	0,00€	0,00€	0,00€	0,00€	0,00€	0,00€	7.000,00€
07	133	22112		0,00€	9.452,64€	0,00€	0,00€	0,00€	0,00€	0,00€	0,00€	0,00€	9.452,64€
11	9330	22112		0,00€	6.000,00€	0,00€	0,00€	20.500,00€	0,00€	0,00€	0,00€	0,00€	-14.500,00€
07	135	22199		0,00€	2.635,37€	0,00€	0,00€	0,00€	0,00€	0,00€	0,00€	0,00€	2.635,37€
04	171	22199		0,00€	0,00€	0,00€	0,00€	9.879,65€	0,00€	0,00€	0,00€	0,00€	-9.879,65€
06	2316	22199		0,00€	28,68€	0,00€	0,00€	0,00€	0,00€	0,00€	0,00€	0,00€	28,68€
03	24100	22199		0,00€	613,48€	0,00€	0,00€	0,00€	0,00€	0,00€	0,00€	0,00€	613,48€
11	9200	22200		0,00€	17.919,17€	0,00€	0,00€	0,00€	0,00€	0,00€	0,00€	0,00€	17.919,17€
05	3361	223		7.260,00€	0,00€	0,00€	0,00€	0,00€	0,00€	0,00€	0,00€	0,00€	7.260,00€
01	912	22601		0,00€	8.597,40€	0,00€	0,00€	0,00€	0,00€	0,00€	0,00€	0,00€	8.597,40€
01	9200	22602		0,00€	1.600,00€	0,00€	0,00€	0,00€	0,00€	0,00€	0,00€	0,00€	1.600,00€
01	9200	22603		0,00€	9.457,00€	0,00€	0,00€	0,00€	0,00€	0,00€	0,00€	0,00€	9.457,00€
09	342	22604		61.024,57€	0,00€	0,00€	0,00€	0,00€	0,00€	0,00€	0,00€	0,00€	61.024,57€
01	9200	22604		0,00€	24.887,80€	0,00€	0,00€	0,00€	0,00€	0,00€	0,00€	0,00€	24.887,80€
07	130	22699		0,00€	0,00€	0,00€	0,00€	0,00€	0,00€	1.240,67€	0,00€	0,00€	1.240,67€
07	135	22699		0,00€	0,00€	0,00€	0,00€	0,00€	0,00€	3.206,50€	4.967,00€	0,00€	-1.760,50€
11	161	22699		0,00€	20,00€	0,00€	0,00€	0,00€	0,00€	0,00€	0,00€	0,00€	20,00€
04	164	22699		0,00€	2.000,00€	0,00€	0,00€	0,00€	0,00€	0,00€	0,00€	0,00€	2.000,00€
11	170	22699		0,00€	13.500,00€	0,00€	0,00€	0,00€	0,00€	0,00€	0,00€	0,00€	13.500,00€
06	23100	22699		0,00€	16.877,09€	0,00€	55.000,00€	0,00€	0,00€	30.000,00€	0,00€	0,00€	101.877,09€
			SUMA Y SIGUE..... :	817.366,12€	534.006,06€	0,00€	477.742,33€	382.082,18€	366.922,46€	235.622,15€	890.675,48€	0,00€	1.158.901,46€

EXPEDIENTE:: 2019INTERV000010
Fecha: 20/09/2019
Hora: 00:00
Und. reg:REGISTRO GENERAL

FIRMANTE - FECHA
MANUEL BARON RIOS(P2901500E-AYUNTAMIENTO DE ANTEQUERA)-ALCALDE-PRESIDENTE - 03/12/2019
serialNumber=S2833002E,CN=Sello de tiempo TS@ - @firma,OU=Secretaría General de Administración Digital,O=Secretaría de Estado de Función Pública,C=ES - 03/12/2019 21:26:15

La autenticidad de este documento se puede comprobar con el código 07E30010768400Q9A1Q3Z2X1N5 en la web del Ayto. Antequera

LIQUID. PPTO. - MODIFICACIONES DE CRÉDITO (E750)

PARTIDA PRESUPUESTARIA			DESCRIPCIÓN	CRÉDITOS EXTRAORD.	SUPLEMENTOS DE CRÉDITO	AMPLIACIONES DE CRÉDITO	TRANSFEREN. DE CRÉDITO POSITIVAS	TRANSFEREN. DE CRÉDITO NEGATIVAS	INCORP. DE REMANENTES DE CRÉDITO	CRÉDITOS GENERADOS POR INGRESOS	BAJAS POR ANULACIÓN	AJUSTES POR PRÓRROGA	TOTAL MODIFICAC.
			SUMA ANTERIOR..... :	817.366,12€	534.006,06€	0,00€	477.742,33€	382.082,18€	366.922,46€	235.622,15€	890.675,48€	0,00€	1.158.901,46€
06	23106	22699		0,00€	30,25€	0,00€	0,00€	0,00€	0,00€	0,00€	0,00€	0,00€	30,25€
06	23109	22699		0,00€	0,00€	0,00€	2.260,00€	0,00€	0,00€	0,00€	0,00€	0,00€	2.260,00€
08	2312	22699		0,00€	847,00€	0,00€	0,00€	0,00€	0,00€	0,00€	0,00€	0,00€	847,00€
06	3262	22699		0,00€	5.000,00€	0,00€	0,00€	0,00€	0,00€	0,00€	0,00€	0,00€	5.000,00€
05	3321	22699		0,00€	2.655,14€	0,00€	0,00€	1.500,00€	0,00€	0,00€	0,00€	0,00€	1.155,14€
05	333	22699		0,00€	3.000,00€	0,00€	0,00€	0,00€	0,00€	0,00€	0,00€	0,00€	3.000,00€
05	3361	22699		0,00€	125,50€	0,00€	0,00€	0,00€	0,00€	0,00€	0,00€	0,00€	125,50€
02	3363	22699		0,00€	14.450,00€	0,00€	0,00€	12.553,83€	0,00€	0,00€	0,00€	0,00€	1.896,17€
01	341	22699		6.000,00€	553,74€	0,00€	0,00€	0,00€	0,00€	0,00€	0,00€	0,00€	6.553,74€
09	342	22699		1.185.694,57€	0,00€	0,00€	0,00€	0,00€	0,00€	0,00€	0,00€	0,00€	1.185.694,57€
11	410	22699		0,00€	96,80€	0,00€	0,00€	0,00€	0,00€	0,00€	0,00€	0,00€	96,80€
03	4312	22699		0,00€	11.450,00€	0,00€	0,00€	0,00€	0,00€	0,00€	0,00€	0,00€	11.450,00€
01	9200	22699		0,00€	30.000,00€	0,00€	0,00€	0,00€	0,00€	0,00€	0,00€	0,00€	30.000,00€
02	934	22699		3.320,00€	0,00€	0,00€	0,00€	0,00€	0,00€	0,00€	0,00€	0,00€	3.320,00€
04	24148	22699		2.128,93€	0,00€	0,00€	0,00€	0,00€	0,00€	0,00€	0,00€	0,00€	2.128,93€
01	929	22699		3.000,00€	0,00€	0,00€	0,00€	0,00€	0,00€	0,00€	0,00€	0,00€	3.000,00€
04	24148	22699		2.554,71€	0,00€	0,00€	0,00€	0,00€	0,00€	0,00€	0,00€	0,00€	2.554,71€
06	323	22700		0,00€	59.208,28€	0,00€	0,00€	0,00€	0,00€	0,00€	0,00€	0,00€	59.208,28€
05	330	22700		0,00€	1.805,74€	0,00€	0,00€	0,00€	0,00€	0,00€	0,00€	0,00€	1.805,74€
05	333	22700		0,00€	2.400,85€	0,00€	0,00€	0,00€	0,00€	0,00€	0,00€	0,00€	2.400,85€
05	3362	22700		0,00€	483,36€	0,00€	525,00€	0,00€	0,00€	0,00€	0,00€	0,00€	1.008,36€
03	4312	22700		0,00€	454,41€	0,00€	0,00€	0,00€	0,00€	0,00€	0,00€	0,00€	454,41€
01	9330	22700		0,00€	6.200,73€	0,00€	0,00€	0,00€	0,00€	0,00€	0,00€	0,00€	6.200,73€
10	151	22706		27.500,00€	0,00€	0,00€	0,00€	0,00€	0,00€	0,00€	0,00€	0,00€	27.500,00€
11	165	22706		0,00€	0,00€	0,00€	0,00€	0,00€	0,00€	2.722,50€	0,00€	0,00€	2.722,50€
04	171	22706		0,00€	67.037,87€	0,00€	0,00€	0,00€	0,00€	0,00€	0,00€	0,00€	67.037,87€
06	23100	22706		0,00€	5.210,00€	0,00€	0,00€	0,00€	0,00€	0,00€	0,00€	0,00€	5.210,00€
06	23107	22706		0,00€	9.180,00€	0,00€	0,00€	0,00€	0,00€	0,00€	0,00€	0,00€	9.180,00€
06	2314	22706		0,00€	0,00€	0,00€	0,00€	0,00€	0,00€	222.824,00€	0,00€	0,00€	222.824,00€
06	2315	22706		0,00€	72.110,85€	0,00€	0,00€	0,00€	0,00€	0,00€	0,00€	0,00€	72.110,85€
11	311	22706		0,00€	6.705,40€	0,00€	0,00€	0,00€	0,00€	0,00€	0,00€	0,00€	6.705,40€
05	333	22706		0,00€	500,00€	0,00€	0,00€	0,00€	0,00€	0,00€	0,00€	0,00€	500,00€
			SUMA Y SIGUE..... :	2.047.564,33€	833.511,98€	0,00€	480.527,33€	396.136,01€	366.922,46€	461.168,65€	890.675,48€	0,00€	2.902.883,26€

EXPEDIENTE:: 2019INTERV000010
Fecha: 20/09/2019
Hora: 00:00
Und. reg:REGISTRO GENERAL

FIRMANTE - FECHA
MANUEL BARON RIOS(P2901500E-AYUNTAMIENTO DE ANTEQUERA)-ALCALDE-PRESIDENTE - 03/12/2019
serialNumber=S2833002E,CN=Sello de tiempo TS@ - @firma,OU=Secretaría General de Administración Digital,O=Secretaría de Estado de Función Pública,C=ES - 03/12/2019 21:26:15

La autenticidad de este documento se puede comprobar con el código 07E30010768400Q9A1Q3Z2X1N5 en la web del Ayto. Antequera

LIQUID. PPTO. - MODIFICACIONES DE CRÉDITO (E750)

PARTIDA PRESUPUESTARIA			DESCRIPCIÓN	CRÉDITOS EXTRAORD.	SUPLEMENTOS DE CRÉDITO	AMPLIACIONES DE CRÉDITO	TRANSFEREN. DE CRÉDITO POSITIVAS	TRANSFEREN. DE CRÉDITO NEGATIVAS	INCORP. DE REMANENTES DE CRÉDITO	CRÉDITOS GENERADOS POR INGRESOS	BAJAS POR ANULACIÓN	AJUSTES POR PRÓRROGA	TOTAL MODIFICAC.
			SUMA ANTERIOR..... :	2.047.564,33€	833.511,98€	0,00€	480.527,33€	396.136,01€	366.922,46€	461.168,65€	890.675,48€	0,00€	2.902.883,26€
02	3363	22706		0,00€	0,00€	0,00€	60.000,00€	0,00€	0,00€	42.999,50€	0,00€	0,00€	102.999,50€
04	3363	22706		0,00€	0,00€	0,00€	2.758,81€	0,00€	0,00€	0,00€	0,00€	0,00€	2.758,81€
11	3380	22706		0,00€	10.315,07€	0,00€	0,00€	9.484,70€	0,00€	0,00€	0,00€	0,00€	830,37€
09	342	22706		21.773,95€	0,00€	0,00€	0,00€	0,00€	0,00€	0,00€	0,00€	0,00€	21.773,95€
03	432	22706		0,00€	22.675,32€	0,00€	0,00€	0,00€	0,00€	0,00€	0,00€	0,00€	22.675,32€
07	4411	22706		11.581,00€	0,00€	0,00€	0,00€	0,00€	0,00€	0,00€	0,00€	0,00€	11.581,00€
01	9200	22706		0,00€	9.228,12€	0,00€	0,00€	0,00€	0,00€	0,00€	0,00€	0,00€	9.228,12€
11	9203	22706		15.000,00€	3.179,30€	0,00€	0,00€	0,00€	0,00€	0,00€	0,00€	0,00€	18.179,30€
11	9330	22706		0,00€	22.347,37€	0,00€	0,00€	0,00€	0,00€	0,00€	0,00€	0,00€	22.347,37€
04	15320	22799		0,00€	38.358,14€	0,00€	0,00€	0,00€	0,00€	0,00€	0,00€	0,00€	38.358,14€
05	3383	22799		25.664,00€	0,00€	0,00€	5.189,70€	0,00€	0,00€	0,00€	0,00€	0,00€	30.853,70€
04	9330	22799		0,00€	0,00€	0,00€	30.000,00€	0,00€	0,00€	0,00€	0,00€	0,00€	30.000,00€
11	912	23000		0,00€	0,00€	0,00€	3.000,00€	0,00€	0,00€	0,00€	0,00€	0,00€	3.000,00€
02	011	31000		0,00€	0,00€	0,00€	0,00€	0,00€	0,00€	0,00€	26.958,11€	0,00€	-26.958,11€
02	011	35202		4.624,05€	0,00€	0,00€	0,00€	0,00€	0,00€	0,00€	0,00€	0,00€	4.624,05€
09	342	35700		1.196.716,06€	0,00€	0,00€	0,00€	0,00€	0,00€	0,00€	0,00€	0,00€	1.196.716,06€
09	342	35701		26.958,11€	382.351,91€	0,00€	0,00€	0,00€	0,00€	0,00€	0,00€	0,00€	409.310,02€
05	334	41001		20.000,00€	188.137,50€	0,00€	0,00€	0,00€	0,00€	0,00€	0,00€	0,00€	208.137,50€
05	33704	41001		3.000,00€	0,00€	0,00€	0,00€	0,00€	0,00€	0,00€	0,00€	0,00€	3.000,00€
09	342	41001		7.500,00€	0,00€	0,00€	0,00€	0,00€	0,00€	0,00€	0,00€	0,00€	7.500,00€
05	334	41002		25.000,00€	0,00€	0,00€	0,00€	0,00€	0,00€	0,00€	0,00€	0,00€	25.000,00€
05	338	41002		43.000,00€	0,00€	0,00€	0,00€	0,00€	0,00€	0,00€	0,00€	0,00€	43.000,00€
09	342	41002		14.770,00€	0,00€	0,00€	0,00€	0,00€	0,00€	0,00€	0,00€	0,00€	14.770,00€
03	432	41002		1.698,00€	0,00€	0,00€	0,00€	0,00€	0,00€	0,00€	0,00€	0,00€	1.698,00€
03	24100	41003		0,00€	0,00€	0,00€	0,00€	0,00€	0,00€	0,00€	33.033,00€	0,00€	-33.033,00€
05	334	41003		20.000,00€	0,00€	0,00€	0,00€	0,00€	0,00€	0,00€	0,00€	0,00€	20.000,00€
03	4390	41003		25.000,00€	0,00€	0,00€	0,00€	0,00€	0,00€	0,00€	0,00€	0,00€	25.000,00€
05	334	41004		12.100,00€	0,00€	0,00€	0,00€	0,00€	0,00€	0,00€	0,00€	0,00€	12.100,00€
03	4390	41004		7.000,00€	0,00€	0,00€	0,00€	0,00€	0,00€	0,00€	0,00€	0,00€	7.000,00€
03	4390	41005		6.000,00€	0,00€	0,00€	0,00€	0,00€	0,00€	0,00€	0,00€	0,00€	6.000,00€
07	136	46700		0,00€	134.010,00€	0,00€	0,00€	0,00€	0,00€	0,00€	0,00€	0,00€	134.010,00€
11	1621	46700		0,00€	2.581,00€	0,00€	0,00€	0,00€	0,00€	0,00€	0,00€	0,00€	2.581,00€
			SUMA Y SIGUE..... :	3.534.949,50€	1.646.695,71€	0,00€	581.475,84€	405.620,71€	366.922,46€	504.168,15€	950.666,59€	0,00€	5.277.924,36€

EXPEDIENTE:: 2019INTERV000010
Fecha: 20/09/2019
Hora: 00:00
Und. reg:REGISTRO GENERAL

FIRMANTE - FECHA
MANUEL BARON RIOS(P2901500E-AYUNTAMIENTO DE ANTEQUERA)-ALCALDE-PRESIDENTE - 03/12/2019
serialNumber=S2833002E,CN=Sello de tiempo TS@ - @firma,OU=Secretaría General de Administración Digital,O=Secretaría de Estado de Función Pública,C=ES - 03/12/2019 21:26:15

La autenticidad de este documento se puede comprobar con el código 07E30010768400Q9A1Q3Z2X1N5 en la web del Ayto. Antequera

LIQUID. PPTO. - MODIFICACIONES DE CRÉDITO (E750)

PARTIDA PRESUPUESTARIA			DESCRIPCIÓN	CRÉDITOS EXTRAORD.	SUPLEMENTOS DE CRÉDITO	AMPLIACIONES DE CRÉDITO	TRANSFEREN. DE CRÉDITO POSITIVAS	TRANSFEREN. DE CRÉDITO NEGATIVAS	INCORP. DE REMANENTES DE CRÉDITO	CRÉDITOS GENERADOS POR INGRESOS	BAJAS POR ANULACIÓN	AJUSTES POR PRÓRROGA	TOTAL MODIFICAC.
			SUMA ANTERIOR..... :	3.534.949,50€	1.646.695,71€	0,00€	581.475,84€	405.620,71€	366.922,46€	504.168,15€	950.666,59€	0,00€	5.277.924,36€
06	323	47900		0,00€	0,00€	0,00€	0,00€	0,00€	0,00€	26.973,78€	0,00€	0,00€	26.973,78€
02	3363	47900		0,00€	0,00€	0,00€	0,00€	60.000,00€	0,00€	0,00€	0,00€	0,00€	-60.000,00€
07	4412	47900		0,00€	0,00€	0,00€	0,00€	0,00€	0,00€	0,00€	15.000,00€	0,00€	-15.000,00€
06	323	48000		0,00€	2.600,00€	0,00€	0,00€	0,00€	0,00€	0,00€	0,00€	0,00€	2.600,00€
03	432	48000		0,00€	0,00€	0,00€	0,00€	0,00€	0,00€	0,00€	8.500,00€	0,00€	-8.500,00€
06	23100	48003		0,00€	0,00€	0,00€	0,00€	160.222,31€	0,00€	74.604,00€	18.487,00€	0,00€	-104.105,31€
05	3361	48009		2.400,00€	0,00€	0,00€	0,00€	0,00€	0,00€	0,00€	0,00€	0,00€	2.400,00€
11	9200	48912		0,00€	7.000,00€	0,00€	0,00€	0,00€	0,00€	0,00€	0,00€	0,00€	7.000,00€
04	164	60901		0,00€	35.000,00€	0,00€	0,00€	0,00€	1.521,35€	0,00€	0,00€	0,00€	36.521,35€
04	151	60905		53.699,80€	0,00€	0,00€	0,00€	0,00€	0,00€	0,00€	0,00€	0,00€	53.699,80€
04	453	60906		50.000,00€	0,00€	0,00€	0,00€	0,00€	0,00€	0,00€	0,00€	0,00€	50.000,00€
04	929	60906		0,00€	53.500,00€	0,00€	0,00€	0,00€	2.668,05€	0,00€	25.000,00€	0,00€	31.168,05€
04	151	60918		0,00€	0,00€	0,00€	0,00€	0,00€	0,00€	0,00€	30.000,00€	0,00€	-30.000,00€
04	24144	611		11.861,43€	0,00€	0,00€	0,00€	0,00€	0,00€	0,00€	0,00€	0,00€	11.861,43€
04	24148	611		0,00€	0,00€	0,00€	0,00€	116.178,30€	0,00€	0,00€	973.038,33€	0,00€	-1.089.216,63€
04	24146	61100		0,00€	0,00€	0,00€	0,00€	0,00€	2.892,84€	0,00€	0,00€	0,00€	2.892,84€
04	24147	61100		0,00€	0,00€	0,00€	1.677,44€	0,00€	70.203,95€	0,00€	0,00€	0,00€	71.881,39€
04	24146	61101		0,00€	0,00€	0,00€	0,00€	0,00€	2.599,95€	0,00€	0,00€	0,00€	2.599,95€
04	24147	61101		20.132,00€	0,00€	0,00€	0,00€	0,00€	118.335,63€	0,00€	0,00€	0,00€	138.467,63€
04	24146	61102		0,00€	0,00€	0,00€	0,00€	0,00€	1.665,57€	0,00€	0,00€	0,00€	1.665,57€
04	24147	61102		0,00€	0,00€	0,00€	1.811,77€	0,00€	75.830,00€	0,00€	0,00€	0,00€	77.641,77€
04	24146	61103		0,00€	0,00€	0,00€	0,00€	0,00€	16.629,11€	0,00€	0,00€	0,00€	16.629,11€
04	24147	61103		0,00€	0,00€	0,00€	38.444,57€	0,00€	99.134,92€	0,00€	0,00€	0,00€	137.579,49€
04	24146	61104		0,00€	0,00€	0,00€	0,00€	0,00€	4.394,05€	0,00€	0,00€	0,00€	4.394,05€
04	24147	61104		0,00€	0,00€	0,00€	510,56€	0,00€	21.369,01€	0,00€	0,00€	0,00€	21.879,57€
04	24146	61105		0,00€	0,00€	0,00€	0,00€	0,00€	2.566,46€	0,00€	0,00€	0,00€	2.566,46€
04	24147	61105		0,00€	0,00€	0,00€	4.586,43€	0,00€	12.974,34€	0,00€	0,00€	0,00€	17.560,77€
04	24147	61106		0,00€	0,00€	0,00€	509,51€	0,00€	21.325,06€	0,00€	0,00€	0,00€	21.834,57€
04	24145	61107		0,00€	0,00€	0,00€	0,00€	0,00€	13.573,34€	0,00€	0,00€	0,00€	13.573,34€
04	24147	61107		0,00€	0,00€	0,00€	30.200,00€	0,00€	26.385,31€	0,00€	0,00€	0,00€	56.585,31€
04	24146	61108		0,00€	0,00€	0,00€	0,00€	0,00€	7,11€	0,00€	0,00€	0,00€	7,11€
04	24147	61108		0,00€	0,00€	0,00€	20,23€	0,00€	1.117,28€	0,00€	0,00€	0,00€	1.137,51€
			SUMA Y SIGUE..... :	3.673.042,73€	1.744.795,71€	0,00€	659.236,35€	742.021,32€	862.115,79€	605.745,93€	2.020.691,92€	0,00€	4.782.223,27€

EXPEDIENTE:: 2019INTERV000010
Fecha: 20/09/2019
Hora: 00:00
Und. reg:REGISTRO GENERAL

FIRMANTE - FECHA
MANUEL BARON RIOS(P2901500E-AYUNTAMIENTO DE ANTEQUERA)-ALCALDE-PRESIDENTE - 03/12/2019
serialNumber=S2833002E,CN=Sello de tiempo TS@ - @firma,OU=Secretaría General de Administración Digital,O=Secretaría de Estado de Función Pública,C=ES - 03/12/2019 21:26:15

La autenticidad de este documento se puede comprobar con el código 07E30010768400Q9A1Q3Z2X1N5 en la web del Ayto. Antequera

LIQUID. PPTO. - MODIFICACIONES DE CRÉDITO (E750)

PARTIDA PRESUPUESTARIA			DESCRIPCIÓN	CRÉDITOS EXTRAORD.	SUPLEMENTOS DE CRÉDITO	AMPLIACIONES DE CRÉDITO	TRANSFEREN. DE CRÉDITO POSITIVAS	TRANSFEREN. DE CRÉDITO NEGATIVAS	INCORP. DE REMANENTES DE CRÉDITO	CRÉDITOS GENERADOS POR INGRESOS	BAJAS POR ANULACIÓN	AJUSTES POR PRÓRROGA	TOTAL MODIFICAC.
			SUMA ANTERIOR..... :	3.673.042,73€	1.744.795,71€	0,00€	659.236,35€	742.021,32€	862.115,79€	605.745,93€	2.020.691,92€	0,00€	4.782.223,27€
04	24146	61109		0,00€	0,00€	0,00€	0,00€	0,00€	392,97€	0,00€	0,00€	0,00€	392,97€
04	24147	61109		0,00€	5.429,11€	0,00€	12.682,97€	0,00€	6.379,42€	0,00€	0,00€	0,00€	24.491,50€
04	24146	61110		0,00€	0,00€	0,00€	0,00€	0,00€	92,44€	0,00€	0,00€	0,00€	92,44€
04	24147	61110		0,00€	0,00€	0,00€	541,93€	0,00€	22.035,12€	0,00€	0,00€	0,00€	22.577,05€
04	24146	61111		0,00€	0,00€	0,00€	0,00€	0,00€	9.410,01€	0,00€	0,00€	0,00€	9.410,01€
04	24147	61111		0,00€	0,00€	0,00€	0,00€	0,00€	30.971,61€	0,00€	0,00€	0,00€	30.971,61€
04	24146	61112		0,00€	0,00€	0,00€	0,00€	0,00€	14,21€	0,00€	0,00€	0,00€	14,21€
04	24147	61112		0,00€	0,00€	0,00€	1.585,82€	0,00€	39.244,07€	0,00€	0,00€	0,00€	40.829,89€
04	24146	61113		0,00€	0,00€	0,00€	0,00€	0,00€	12.110,18€	0,00€	0,00€	0,00€	12.110,18€
04	24147	61113		0,00€	0,00€	0,00€	15.000,00€	0,00€	85.463,00€	0,00€	0,00€	0,00€	100.463,00€
04	24146	61115		0,00€	0,00€	0,00€	0,00€	0,00€	23.619,35€	0,00€	0,00€	0,00€	23.619,35€
04	24147	61116		0,00€	0,00€	0,00€	679,35€	0,00€	28.433,41€	0,00€	0,00€	0,00€	29.112,76€
04	24146	61117		0,00€	0,00€	0,00€	0,00€	0,00€	3.305,79€	0,00€	0,00€	0,00€	3.305,79€
04	24147	61117		0,00€	0,00€	0,00€	10.702,01€	0,00€	32.675,19€	0,00€	0,00€	0,00€	43.377,20€
04	24147	61118		0,00€	0,00€	0,00€	1.123,10€	0,00€	47.006,25€	0,00€	0,00€	0,00€	48.129,35€
04	24147	61119		0,00€	0,00€	0,00€	3.441,18€	0,00€	38.706,30€	0,00€	0,00€	0,00€	42.147,48€
04	24147	61137		0,00€	0,00€	0,00€	366,69€	0,00€	15.326,58€	0,00€	0,00€	0,00€	15.693,27€
04	24145	61138		0,00€	0,00€	0,00€	0,00€	0,00€	1.176,09€	0,00€	0,00€	0,00€	1.176,09€
04	24146	61138		0,00€	0,00€	0,00€	0,00€	0,00€	495,41€	0,00€	0,00€	0,00€	495,41€
04	24147	61138		0,00€	0,00€	0,00€	0,00€	0,00€	2.082,60€	0,00€	0,00€	0,00€	2.082,60€
04	24147	61139		0,00€	0,00€	0,00€	950,10€	0,00€	19.939,24€	0,00€	0,00€	0,00€	20.889,34€
04	24145	61140		0,00€	0,00€	0,00€	0,00€	0,00€	749,11€	0,00€	0,00€	0,00€	749,11€
04	24146	61140		0,00€	0,00€	0,00€	0,00€	0,00€	1.306,94€	0,00€	0,00€	0,00€	1.306,94€
04	24147	61140		0,00€	0,00€	0,00€	0,00€	0,00€	2.748,21€	0,00€	0,00€	0,00€	2.748,21€
04	24145	61163		0,00€	0,00€	0,00€	0,00€	0,00€	2.332,85€	0,00€	0,00€	0,00€	2.332,85€
04	24145	61165		0,00€	0,00€	0,00€	0,00€	0,00€	4.991,07€	0,00€	0,00€	0,00€	4.991,07€
04	24145	61167		0,00€	0,00€	0,00€	0,00€	0,00€	6.251,55€	0,00€	0,00€	0,00€	6.251,55€
04	24145	61169		0,00€	0,00€	0,00€	0,00€	0,00€	3.978,19€	0,00€	0,00€	0,00€	3.978,19€
04	24145	61171		0,00€	0,00€	0,00€	0,00€	0,00€	366,24€	0,00€	0,00€	0,00€	366,24€
04	24145	61175		0,00€	0,00€	0,00€	0,00€	0,00€	4.081,65€	0,00€	0,00€	0,00€	4.081,65€
04	15320	61902		0,00€	0,00€	0,00€	0,00€	0,00€	218.383,20€	0,00€	0,00€	0,00€	218.383,20€
05	333	61902		10.000,00€	0,00€	0,00€	0,00€	0,00€	0,00€	0,00€	5.728,70€	0,00€	4.271,30€
			SUMA Y SIGUE..... :	3.683.042,73€	1.750.224,82€	0,00€	706.309,50€	742.021,32€	1.526.184,04€	605.745,93€	2.026.420,62€	0,00€	5.503.065,08€

EXPEDIENTE:: 2019INTERV000010
Fecha: 20/09/2019
Hora: 00:00
Und. reg:REGISTRO GENERAL

FIRMANTE - FECHA
MANUEL BARON RIOS(P2901500E-AYUNTAMIENTO DE ANTEQUERA)-ALCALDE-PRESIDENTE - 03/12/2019
serialNumber=S2833002E,CN=Sello de tiempo TS@ - @firma,OU=Secretaría General de Administración Digital,O=Secretaría de Estado de Función Pública,C=ES - 03/12/2019 21:26:15

La autenticidad de este documento se puede comprobar con el código 07E30010768400Q9A1Q3Z2X1N5 en la web del Ayto. Antequera

LIQUID. PPTO. - MODIFICACIONES DE CRÉDITO (E750)

PARTIDA PRESUPUESTARIA			DESCRIPCIÓN	CRÉDITOS EXTRAORD.	SUPLEMENTOS DE CRÉDITO	AMPLIACIONES DE CRÉDITO	TRANSFEREN. DE CRÉDITO POSITIVAS	TRANSFEREN. DE CRÉDITO NEGATIVAS	INCORP. DE REMANENTES DE CRÉDITO	CRÉDITOS GENERADOS POR INGRESOS	BAJAS POR ANULACIÓN	AJUSTES POR PRÓRROGA	TOTAL MODIFICAC.
			SUMA ANTERIOR..... :	3.683.042,73€	1.750.224,82€	0,00€	706.309,50€	742.021,32€	1.526.184,04€	605.745,93€	2.026.420,62€	0,00€	5.503.065,08€
11	333	61902		3.500,00€	0,00€	0,00€	0,00€	0,00€	0,00€	0,00€	3.500,00€	0,00€	0,00€
04	15320	61903		0,00€	186.000,00€	0,00€	0,00€	0,00€	0,00€	0,00€	211.000,00€	0,00€	-25.000,00€
04	15320	61904		0,00€	38.708,78€	0,00€	0,00€	0,00€	870,94€	0,00€	0,00€	0,00€	39.579,72€
04	337	61905		0,00€	19.682,00€	0,00€	0,00€	0,00€	0,00€	0,00€	0,00€	0,00€	19.682,00€
04	454	61906		123.518,69€	0,00€	0,00€	0,00€	0,00€	0,00€	0,00€	0,00€	0,00€	123.518,69€
04	454	61907		48.100,00€	0,00€	0,00€	0,00€	0,00€	0,00€	0,00€	0,00€	0,00€	48.100,00€
04	1522	61910		0,00€	1.263,86€	0,00€	0,00€	0,00€	1.058,65€	0,00€	15.000,00€	0,00€	-12.677,49€
03	24100	61912		0,00€	0,00€	0,00€	0,00€	0,00€	0,00€	0,00€	25.000,00€	0,00€	-25.000,00€
04	1531	61913		0,00€	0,00€	0,00€	0,00€	0,00€	60.606,04€	0,00€	0,00€	0,00€	60.606,04€
04	3361	61917		17.922,80€	0,00€	0,00€	0,00€	0,00€	0,00€	0,00€	0,00€	0,00€	17.922,80€
04	1531	61923		0,00€	9.669,16€	0,00€	0,00€	0,00€	0,00€	0,00€	0,00€	0,00€	9.669,16€
04	454	61923		0,00€	56.000,00€	0,00€	0,00€	0,00€	0,00€	0,00€	0,00€	0,00€	56.000,00€
04	15320	61927		0,00€	0,00€	0,00€	0,00€	0,00€	0,00€	0,00€	10.000,00€	0,00€	-10.000,00€
04	342	61928		0,00€	16.058,00€	0,00€	0,00€	0,00€	3.729,55€	0,00€	0,00€	0,00€	19.787,55€
04	15320	61942		0,00€	0,00€	0,00€	0,00€	0,00€	417,52€	0,00€	0,00€	0,00€	417,52€
04	342	61949		37.000,00€	0,00€	0,00€	0,00€	0,00€	0,00€	0,00€	9.770,00€	0,00€	27.230,00€
04	24148	61951		43.117,20€	0,00€	0,00€	0,00€	0,00€	0,00€	0,00€	0,00€	0,00€	43.117,20€
04	24148	61952		36.151,36€	0,00€	0,00€	0,00€	0,00€	0,00€	0,00€	0,00€	0,00€	36.151,36€
04	24148	61953		45.761,43€	0,00€	0,00€	0,00€	0,00€	0,00€	0,00€	0,00€	0,00€	45.761,43€
04	24148	61954		42.147,48€	0,00€	0,00€	0,00€	0,00€	0,00€	0,00€	0,00€	0,00€	42.147,48€
04	24148	61955		33.503,67€	0,00€	0,00€	0,00€	0,00€	0,00€	0,00€	0,00€	0,00€	33.503,67€
04	24148	61956		58.647,03€	0,00€	0,00€	0,00€	0,00€	0,00€	0,00€	0,00€	0,00€	58.647,03€
04	24148	61958		64.100,28€	0,00€	0,00€	0,00€	0,00€	0,00€	0,00€	0,00€	0,00€	64.100,28€
04	3361	61960		0,00€	6.518,11€	0,00€	0,00€	0,00€	2.093,43€	0,00€	0,00€	0,00€	8.611,54€
04	9330	62202		0,00€	0,00€	0,00€	0,00€	0,00€	0,00€	0,00€	50.000,00€	0,00€	-50.000,00€
04	342	62203		0,00€	0,00€	0,00€	0,00€	0,00€	500.000,00€	0,00€	302.451,85€	0,00€	197.548,15€
11	130	62300		0,00€	7.000,00€	0,00€	0,00€	0,00€	0,00€	0,00€	0,00€	0,00€	7.000,00€
04	15320	62300		3.485,00€	0,00€	0,00€	0,00€	0,00€	0,00€	0,00€	0,00€	0,00€	3.485,00€
04	171	62300		9.000,00€	0,00€	0,00€	0,00€	0,00€	0,00€	0,00€	0,00€	0,00€	9.000,00€
06	23100	62300		1.682,00€	0,00€	0,00€	0,00€	0,00€	0,00€	0,00€	0,00€	0,00€	1.682,00€
05	3321	62300		20.000,00€	0,00€	0,00€	0,00€	0,00€	0,00€	0,00€	0,00€	0,00€	20.000,00€
11	9200	62300		0,00€	0,00€	0,00€	14.000,00€	0,00€	0,00€	0,00€	0,00€	0,00€	14.000,00€
			SUMA Y SIGUE..... :	4.270.679,67€	2.091.124,73€	0,00€	720.309,50€	742.021,32€	2.094.960,17€	605.745,93€	2.653.142,47€	0,00€	6.387.656,21€

EXPEDIENTE:: 2019INTERV000010
Fecha: 20/09/2019
Hora: 00:00
Und. reg:REGISTRO GENERAL

FIRMANTE - FECHA
MANUEL BARON RIOS(P2901500E-AYUNTAMIENTO DE ANTEQUERA)-ALCALDE-PRESIDENTE - 03/12/2019
serialNumber=S2833002E,CN=Sello de tiempo TS@ - @firma,OU=Secretaría General de Administración Digital,O=Secretaría de Estado de Función Pública,C=ES - 03/12/2019 21:26:15

La autenticidad de este documento se puede comprobar con el código 07E30010768400Q9A1Q3Z2X1N5 en la web del Ayto. Antequera

LIQUID. PPTO. - MODIFICACIONES DE CRÉDITO (E750)

PARTIDA PRESUPUESTARIA			DESCRIPCIÓN	CRÉDITOS EXTRAORD.	SUPLEMENTOS DE CRÉDITO	AMPLIACIONES DE CRÉDITO	TRANSFEREN. DE CRÉDITO POSITIVAS	TRANSFEREN. DE CRÉDITO NEGATIVAS	INCORP. DE REMANENTES DE CRÉDITO	CRÉDITOS GENERADOS POR INGRESOS	BAJAS POR ANULACIÓN	AJUSTES POR PRÓRROGA	TOTAL MODIFICAC.
			SUMA ANTERIOR..... :	4.270.679,67€	2.091.124,73€	0,00€	720.309,50€	742.021,32€	2.094.960,17€	605.745,93€	2.653.142,47€	0,00€	6.387.656,21€
06	23100	62400		11.900,00€	0,00€	0,00€	0,00€	0,00€	0,00€	0,00€	0,00€	0,00€	11.900,00€
07	130	62401		17.550,00€	0,00€	0,00€	0,00€	0,00€	0,00€	0,00€	0,00€	0,00€	17.550,00€
07	130	62500		0,00€	60,38€	0,00€	471,42€	0,00€	0,00€	0,00€	0,00€	0,00€	531,80€
07	135	62500		1.036,45€	0,00€	0,00€	0,00€	0,00€	0,00€	0,00€	0,00€	0,00€	1.036,45€
04	171	62500		0,00€	0,00€	0,00€	9.879,65€	0,00€	0,00€	0,00€	0,00€	0,00€	9.879,65€
06	23100	62500		0,00€	0,00€	0,00€	241,00€	0,00€	0,00€	0,00€	0,00€	0,00€	241,00€
05	3322	62500		1.740,00€	0,00€	0,00€	0,00€	0,00€	0,00€	0,00€	0,00€	0,00€	1.740,00€
01	9200	62500		1.163,27€	386,00€	0,00€	0,00€	0,00€	0,00€	0,00€	0,00€	0,00€	1.549,27€
11	9200	62500		17.802,00€	389,00€	0,00€	0,00€	0,00€	0,00€	0,00€	0,00€	0,00€	18.191,00€
04	9330	62500		0,00€	0,00€	0,00€	1.057,75€	0,00€	0,00€	0,00€	0,00€	0,00€	1.057,75€
11	9200	62501		0,00€	0,00€	0,00€	6.500,00€	0,00€	0,00€	0,00€	0,00€	0,00€	6.500,00€
07	130	62600		0,00€	0,00€	0,00€	0,00€	0,00€	0,00€	0,00€	13.000,00€	0,00€	-13.000,00€
07	135	62600		136,00€	0,00€	0,00€	0,00€	0,00€	0,00€	0,00€	0,00€	0,00€	136,00€
06	23100	62600		0,00€	3.987,00€	0,00€	0,00€	0,00€	0,00€	0,00€	0,00€	0,00€	3.987,00€
11	9203	62600		16.000,00€	0,00€	0,00€	0,00€	0,00€	0,00€	0,00€	0,00€	0,00€	16.000,00€
07	135	62900		3.734,00€	0,00€	0,00€	0,00€	0,00€	0,00€	0,00€	0,00€	0,00€	3.734,00€
04	15320	62900		6.000,00€	0,00€	0,00€	0,00€	0,00€	0,00€	0,00€	0,00€	0,00€	6.000,00€
01	491	62900		3.638,00€	0,00€	0,00€	0,00€	0,00€	0,00€	0,00€	0,00€	0,00€	3.638,00€
01	9200	62900		0,00€	0,00€	0,00€	0,00€	0,00€	75.075,91€	0,00€	0,00€	0,00€	75.075,91€
08	9330	62900		1.070,00€	0,00€	0,00€	0,00€	0,00€	0,00€	0,00€	0,00€	0,00€	1.070,00€
02	934	62900		11.500,00€	0,00€	0,00€	0,00€	0,00€	0,00€	0,00€	0,00€	0,00€	11.500,00€
05	3321	62901		0,00€	1.500,00€	0,00€	1.500,00€	0,00€	0,00€	0,00€	0,00€	0,00€	3.000,00€
04	431	62902		0,00€	0,00€	0,00€	0,00€	0,00€	0,00€	0,00€	20.451,80€	0,00€	-20.451,80€
04	3321	63206		26.071,00€	0,00€	0,00€	0,00€	0,00€	0,00€	0,00€	0,00€	0,00€	26.071,00€
04	342	63208		124.389,40€	0,00€	0,00€	0,00€	0,00€	15.809,96€	0,00€	5.000,00€	0,00€	135.199,36€
04	312	63211		0,00€	0,00€	0,00€	0,00€	0,00€	0,00€	0,00€	100.000,00€	0,00€	-100.000,00€
03	4312	63211		2.594,24€	13.810,00€	0,00€	0,00€	0,00€	0,00€	0,00€	0,00€	0,00€	16.404,24€
04	4312	63211		118.000,00€	14.814,00€	0,00€	0,00€	0,00€	0,00€	0,00€	0,00€	0,00€	132.814,00€
04	1522	63236		0,00€	771,31€	0,00€	149,00€	0,00€	7.749,50€	0,00€	165.000,00€	0,00€	-156.330,19€
10	1522	63236		15.000,00€	0,00€	0,00€	0,00€	0,00€	0,00€	0,00€	0,00€	0,00€	15.000,00€
10	1522	63236		0,00€	0,00€	0,00€	0,00€	0,00€	3.396,58€	0,00€	0,00€	0,00€	3.396,58€
04	9330	63237		0,00€	5.072,32€	0,00€	0,00€	0,00€	5.202,23€	0,00€	0,00€	0,00€	10.274,55€
			SUMA Y SIGUE..... :	4.650.004,03€	2.131.914,74€	0,00€	740.108,32€	742.021,32€	2.202.194,35€	605.745,93€	2.956.594,27€	0,00€	6.631.351,78€

EXPEDIENTE:: 2019INTERV000010
Fecha: 20/09/2019
Hora: 00:00
Und. reg:REGISTRO GENERAL

FIRMANTE - FECHA
MANUEL BARON RIOS(P2901500E-AYUNTAMIENTO DE ANTEQUERA)-ALCALDE-PRESIDENTE - 03/12/2019
serialNumber=S2833002E,CN=Sello de tiempo TS@ - @firma,OU=Secretaría General de Administración Digital,O=Secretaría de Estado de Función Pública,C=ES - 03/12/2019 21:26:15

La autenticidad de este documento se puede comprobar con el código 07E30010768400Q9A1Q3Z2X1N5 en la web del Ayto. Antequera

LIQUID. PPTO. - MODIFICACIONES DE CRÉDITO (E750)

PARTIDA PRESUPUESTARIA			DESCRIPCIÓN	CRÉDITOS EXTRAORD.	SUPLEMENTOS DE CRÉDITO	AMPLIACIONES DE CRÉDITO	TRANSFEREN. DE CRÉDITO POSITIVAS	TRANSFEREN. DE CRÉDITO NEGATIVAS	INCORP. DE REMANENTES DE CRÉDITO	CRÉDITOS GENERADOS POR INGRESOS	BAJAS POR ANULACIÓN	AJUSTES POR PRÓRROGA	TOTAL MODIFICAC.
			SUMA ANTERIOR..... :	4.650.004,03€	2.131.914,74€	0,00€	740.108,32€	742.021,32€	2.202.194,35€	605.745,93€	2.956.594,27€	0,00€	6.631.351,78€
04	3361	68100		0,00€	0,00€	0,00€	0,00€	0,00€	0,00€	0,00€	123.229,00€	0,00€	-123.229,00€
03	432	71000		5.165,00€	2.400,00€	0,00€	0,00€	0,00€	0,00€	0,00€	0,00€	0,00€	7.565,00€
10	1522	74100		0,00€	343.576,00€	0,00€	0,00€	0,00€	0,00€	0,00€	0,00€	0,00€	343.576,00€
11	1522	74100		0,00€	0,00€	0,00€	0,00€	0,00€	50.000,00€	0,00€	0,00€	0,00€	50.000,00€
10	1522	78000		90.000,00€	0,00€	0,00€	1.913,00€	0,00€	0,00€	0,00€	50.000,00€	0,00€	41.913,00€
05	3321	78000		100.000,00€	0,00€	0,00€	0,00€	0,00€	0,00€	0,00€	0,00€	0,00€	100.000,00€
10	152	78001		5.783,80€	5.783,80€	0,00€	0,00€	0,00€	44.216,20€	0,00€	5.783,80€	0,00€	50.000,00€
05	3361	78001		9.800,00€	0,00€	0,00€	0,00€	0,00€	0,00€	0,00€	0,00€	0,00€	9.800,00€
10	1522	78002		0,00€	0,00€	0,00€	0,00€	0,00€	20.216,50€	0,00€	0,00€	0,00€	20.216,50€
05	3361	78002		50.000,00€	0,00€	0,00€	0,00€	0,00€	0,00€	0,00€	0,00€	0,00€	50.000,00€
02	011	91300		146.000,00€	0,00€	0,00€	0,00€	0,00€	0,00€	0,00€	0,00€	0,00€	146.000,00€
			TOTALES..... :	5.056.752,83€	2.483.674,54€	0,00€	742.021,32€	742.021,32€	2.316.627,05€	605.745,93€	3.135.607,07€	0,00€	7.327.193,28€

EXPEDIENTE:: 2019INTERV000010
Fecha: 20/09/2019
Hora: 00:00
Und. reg:REGISTRO GENERAL

FIRMANTE - FECHA
MANUEL BARON RIOS(P2901500E-AYUNTAMIENTO DE ANTEQUERA)-ALCALDE-PRESIDENTE - 03/12/2019
serialNumber=S2833002E,CN=Sello de tiempo TS@ - @firma,OU=Secretaría General de Administración Digital,O=Secretaría de Estado de Función Pública,C=ES - 03/12/2019 21:26:15

La autenticidad de este documento se puede comprobar con el código 07E30010768400Q9A1Q3Z2X1N5 en la web del Ayto. Antequera

REMANENTES DE CRÉDITO (O016)

CLASIFICACIÓN				NIV. VINCULACIÓN			IMPORTE REMANENTE		
ORGAN.	PRG.	ECONO.	DESCRIPCIÓN DE LA APLICACIÓN	ORG.	PRG.	ECON.	NO INCORPORABLE	INC. COMPROMETIDO	INC. NO COMPROMETIDO
01	341	22699					0,00€	0,00€	0,00€
01	43901	48912					2.000,00€	0,00€	0,00€
01	491	13000					-272,51€	0,00€	0,00€
01	491	13002					-298,34€	0,00€	0,00€
01	491	15002					73,16€	0,00€	0,00€
01	491	15202					9,80€	0,00€	0,00€
01	491	16000					-281,54€	0,00€	0,00€
01	491	213					6.984,80€	0,00€	0,00€
01	491	22699					-1.297,35€	0,00€	0,00€
01	491	62900					0,00€	0,00€	0,00€
01	912	10000					-143,64€	0,00€	0,00€
01	912	11000					-453,32€	0,00€	0,00€
01	912	16000					1.902,78€	0,00€	0,00€
01	912	22000					2.200,00€	0,00€	0,00€
01	912	224					39,95€	0,00€	0,00€
01	912	22601					3.974,74€	0,00€	0,00€
01	912	22699					941,37€	0,00€	0,00€
01	912	23000					-2.699,75€	0,00€	0,00€
01	912	23020					576,66€	0,00€	0,00€
01	912	23100					-534,10€	0,00€	0,00€
01	912	23120					-505,67€	0,00€	0,00€
01	912	23300					-948,71€	0,00€	0,00€
01	912	48905					0,00€	0,00€	0,00€
01	9200	12000					275,42€	0,00€	0,00€
01	9200	12000					-1.992,40€	0,00€	0,00€
01	9200	12001					13.296,42€	0,00€	0,00€
01	9200	12001					-13.399,59€	0,00€	0,00€
01	9200	12003					8.733,40€	0,00€	0,00€
01	9200	12003					-9.100,00€	0,00€	0,00€
01	9200	12004					-69,49€	0,00€	0,00€
01	9200	12006					1.689,35€	0,00€	0,00€
01	9200	12006					-708,43€	0,00€	0,00€
						SUMA Y SIGUE..... :	9.993,01€	0,00€	0,00€

EXPEDIENTE:: 2019INTERV000010
Fecha: 20/09/2019
Hora: 00:00
Und. reg:REGISTRO GENERAL

FIRMANTE - FECHA
MANUEL BARON RIOS(P2901500E-AYUNTAMIENTO DE ANTEQUERA)-ALCALDE-PRESIDENTE - 03/12/2019
serialNumber=S2833002E,CN=Sello de tiempo TS@ - @firma,OU=Secretaría General de Administración Digital,O=Secretaría de Estado de Función Pública,C=ES - 03/12/2019 21:26:15

La autenticidad de este documento se puede comprobar con el código 07E30010768400Q9A1Q3Z2X1N5 en la web del Ayto. Antequera

REMANENTES DE CRÉDITO (O016)

CLASIFICACIÓN				NIV. VINCULACIÓN			IMPORTE REMANENTE		
ORGAN.	PRG.	ECONO.	DESCRIPCIÓN DE LA APLICACIÓN	ORG.	PRG.	ECON.	NO INCORPORABLE	INC. COMPROMETIDO	INC. NO COMPROMETIDO
			SUMA ANTERIOR..... :				32.703,19€	0,00€	0,00€
01	9200	12100					11.355,09€	0,00€	0,00€
01	9200	12100					-14.956,22€	0,00€	0,00€
01	9200	12101					9.577,11€	0,00€	0,00€
01	9200	12101					-12.480,46€	0,00€	0,00€
01	9200	12103					-1.283,07€	0,00€	0,00€
01	9200	13000					-252,05€	0,00€	0,00€
01	9200	13002					-2.203,40€	0,00€	0,00€
01	9200	13100					-17.977,65€	0,00€	0,00€
01	9200	13101					-19.927,72€	0,00€	0,00€
01	9200	13102					-963,42€	0,00€	0,00€
01	9200	15000					9.408,75€	0,00€	0,00€
01	9200	15001					-4.664,22€	0,00€	0,00€
01	9200	15002					-5.226,69€	0,00€	0,00€
01	9200	15003					-2.987,27€	0,00€	0,00€
01	9200	15100					1.375,09€	0,00€	0,00€
01	9200	15101					-86,73€	0,00€	0,00€
01	9200	15102					5.095,14€	0,00€	0,00€
01	9200	15103					-2.441,95€	0,00€	0,00€
01	9200	15200					1.531,17€	0,00€	0,00€
01	9200	15202					-218,46€	0,00€	0,00€
01	9200	15203					-704,28€	0,00€	0,00€
01	9200	16000					8.692,35€	0,00€	0,00€
01	9200	16205					-5.028,17€	0,00€	0,00€
01	9200	20300					1.189,68€	0,00€	0,00€
01	9200	208					2.819,92€	0,00€	0,00€
01	9200	22000					11.030,76€	0,00€	0,00€
01	9200	22001					-9.331,10€	0,00€	0,00€
01	9200	22104					-17.794,79€	0,00€	0,00€
01	9200	22199					500,00€	0,00€	0,00€
01	9200	22201					-879,51€	0,00€	0,00€
01	9200	22500					-300,00€	0,00€	0,00€
			SUMA Y SIGUE..... :				-47.139,09€	0,00€	0,00€

EXPEDIENTE:: 2019INTERV000010
Fecha: 20/09/2019
Hora: 00:00
Und. reg:REGISTRO GENERAL

FIRMANTE - FECHA
MANUEL BARON RIOS(P2901500E-AYUNTAMIENTO DE ANTEQUERA)-ALCALDE-PRESIDENTE - 03/12/2019
serialNumber=S2833002E,CN=Sello de tiempo TS@ - @firma,OU=Secretaría General de Administración Digital,O=Secretaría de Estado de Función Pública,C=ES - 03/12/2019 21:26:15

La autenticidad de este documento se puede comprobar con el código 07E30010768400Q9A1Q3Z2X1N5 en la web del Ayto. Antequera

REMANENTES DE CRÉDITO (O016)

CLASIFICACIÓN				NIV. VINCULACIÓN			IMPORTE REMANENTE		
ORGAN.	PRG.	ECONO.	DESCRIPCIÓN DE LA APLICACIÓN	ORG.	PRG.	ECON.	NO INCORPORABLE	INC. COMPROMETIDO	INC. NO COMPROMETIDO
			SUMA ANTERIOR..... :				-50.685,77€	0,00€	0,00€
01	9200	22501					-1.773,34€	0,00€	0,00€
01	9200	22602					-17.897,94€	0,00€	0,00€
01	9200	22603					-4.682,25€	0,00€	0,00€
01	9200	22604					10.713,99€	0,00€	0,00€
01	9200	22699					3.132,55€	0,00€	0,00€
01	9200	22705					-281,14€	0,00€	0,00€
01	9200	22706					48.055,29€	0,00€	0,00€
01	9200	23020					286,58€	0,00€	0,00€
01	9200	23120					-1.763,16€	0,00€	0,00€
01	9200	62500					0,00€	0,00€	1,53€
01	9200	62900					0,00€	0,00€	75.075,91€
01	929	22699					15.688,04€	0,00€	0,00€
01	929	22699					1.901,10€	0,00€	0,00€
01	9330	224					27.356,94€	0,00€	0,00€
01	9330	22699					-15.924,46€	0,00€	0,00€
01	9330	22700					10.712,83€	0,00€	0,00€
01	9330	22706					40.490,94€	0,00€	0,00€
02	011	31000					9.379,76€	0,00€	0,00€
02	011	311					-339,46€	0,00€	0,00€
02	011	35200					-556,88€	0,00€	0,00€
02	011	35202					4.336,08€	0,00€	0,00€
02	011	35209					-1.223,95€	0,00€	0,00€
02	011	91300					0,00€	0,00€	21.875,28€
02	3363	22699					-8.315,75€	0,00€	0,00€
02	3363	22706					8.319,52€	0,00€	0,00€
02	3363	47900					0,00€	0,00€	0,00€
02	33704	12005					-5.819,33€	0,00€	0,00€
02	33704	12100					-3.372,69€	0,00€	0,00€
02	33704	12101					-3.549,95€	0,00€	0,00€
02	33704	15001					-484,15€	0,00€	0,00€
02	33704	15101					-133,30€	0,00€	0,00€
			SUMA Y SIGUE..... :				67.116,78€	0,00€	96.952,72€

EXPEDIENTE:: 2019INTERV000010
Fecha: 20/09/2019
Hora: 00:00
Und. reg:REGISTRO GENERAL

FIRMANTE - FECHA
MANUEL BARON RIOS(P2901500E-AYUNTAMIENTO DE ANTEQUERA)-ALCALDE-PRESIDENTE - 03/12/2019
serialNumber=S2833002E,CN=Sello de tiempo TS@ - @firma,OU=Secretaría General de Administración Digital,O=Secretaría de Estado de Función Pública,C=ES - 03/12/2019 21:26:15

La autenticidad de este documento se puede comprobar con el código 07E30010768400Q9A1Q3Z2X1N5 en la web del Ayto. Antequera

REMANENTES DE CRÉDITO (O016)

CLASIFICACIÓN				NIV. VINCULACIÓN			IMPORTE REMANENTE		
ORGAN.	PRG.	ECONO.	DESCRIPCIÓN DE LA APLICACIÓN	ORG.	PRG.	ECON.	NO INCORPORABLE	INC. COMPROMETIDO	INC. NO COMPROMETIDO
			SUMA ANTERIOR..... :				58.322,28€	0,00€	96.952,72€
02	33704	16000					-4.397,25€	0,00€	0,00€
02	931	12000					-274,04€	0,00€	0,00€
02	931	12003					2.080,13€	0,00€	0,00€
02	931	12004					8.631,90€	0,00€	0,00€
02	931	12004					-8.704,77€	0,00€	0,00€
02	931	12006					960,04€	0,00€	0,00€
02	931	12006					-1.039,50€	0,00€	0,00€
02	931	12100					828,39€	0,00€	0,00€
02	931	12100					-5.415,65€	0,00€	0,00€
02	931	12101					7.473,71€	0,00€	0,00€
02	931	12101					-3.809,80€	0,00€	0,00€
02	931	12103					-94,92€	0,00€	0,00€
02	931	13000					-233,09€	0,00€	0,00€
02	931	13002					-299,96€	0,00€	0,00€
02	931	15000					3.590,89€	0,00€	0,00€
02	931	15001					-1.486,23€	0,00€	0,00€
02	931	15002					95,21€	0,00€	0,00€
02	931	15100					1.053,83€	0,00€	0,00€
02	931	15102					34,61€	0,00€	0,00€
02	931	15200					1.419,85€	0,00€	0,00€
02	931	15201					-704,28€	0,00€	0,00€
02	931	15202					22,12€	0,00€	0,00€
02	931	16000					3.116,18€	0,00€	0,00€
02	931	22708					0,00€	0,00€	0,00€
02	932	12000					5.353,52€	0,00€	0,00€
02	932	12003					3.376,87€	0,00€	0,00€
02	932	12006					2.440,49€	0,00€	0,00€
02	932	12100					910,31€	0,00€	0,00€
02	932	12101					1.808,56€	0,00€	0,00€
02	932	12103					2.217,60€	0,00€	0,00€
02	932	13000					-49,48€	0,00€	0,00€
			SUMA Y SIGUE..... :				86.022,02€	0,00€	96.952,72€

EXPEDIENTE:: 2019INTERV000010
Fecha: 20/09/2019
Hora: 00:00
Und. reg:REGISTRO GENERAL

FIRMANTE - FECHA
MANUEL BARON RIOS(P2901500E-AYUNTAMIENTO DE ANTEQUERA)-ALCALDE-PRESIDENTE - 03/12/2019
serialNumber=S2833002E,CN=Sello de tiempo TS@ - @firma,OU=Secretaría General de Administración Digital,O=Secretaría de Estado de Función Pública,C=ES - 03/12/2019 21:26:15

La autenticidad de este documento se puede comprobar con el código 07E30010768400Q9A1Q3Z2X1N5 en la web del Ayto. Antequera

REMANENTES DE CRÉDITO (O016)

CLASIFICACIÓN				NIV. VINCULACIÓN			IMPORTE REMANENTE		
ORGAN.	PRG.	ECONO.	DESCRIPCIÓN DE LA APLICACIÓN	ORG.	PRG.	ECON.	NO INCORPORABLE	INC. COMPROMETIDO	INC. NO COMPROMETIDO
			SUMA ANTERIOR..... :				85.923,08€	0,00€	96.952,72€
02	932	13002					-49,47€	0,00€	0,00€
02	932	15000					5.735,86€	0,00€	0,00€
02	932	15100					512,12€	0,00€	0,00€
02	932	15200					39,62€	0,00€	0,00€
02	932	16000					9.931,19€	0,00€	0,00€
02	934	12000					-125,17€	0,00€	0,00€
02	934	12003					-242,98€	0,00€	0,00€
02	934	12004					1.631,90€	0,00€	0,00€
02	934	12006					-65,43€	0,00€	0,00€
02	934	12100					142,84€	0,00€	0,00€
02	934	12101					3.290,96€	0,00€	0,00€
02	934	12103					-61,90€	0,00€	0,00€
02	934	13000					-103,20€	0,00€	0,00€
02	934	13002					-116,72€	0,00€	0,00€
02	934	15000					1.423,69€	0,00€	0,00€
02	934	15002					20,10€	0,00€	0,00€
02	934	15100					682,63€	0,00€	0,00€
02	934	15102					34,61€	0,00€	0,00€
02	934	15200					33,18€	0,00€	0,00€
02	934	15202					11,06€	0,00€	0,00€
02	934	16000					1.296,50€	0,00€	0,00€
02	934	22699					1,46€	0,00€	0,00€
02	934	62900					0,00€	0,00€	5,00€
03	24100	13000					-83,20€	0,00€	0,00€
03	24100	13002					-108,47€	0,00€	0,00€
03	24100	143					0,00€	1.327,55€	6.653,72€
03	24100	15002					-157,42€	0,00€	0,00€
03	24100	15102					459,71€	0,00€	0,00€
03	24100	15202					11,06€	0,00€	0,00€
03	24100	16000					0,00€	20.748,03€	-18.451,77€
03	24100	16209					-384,45€	0,00€	0,00€
			SUMA Y SIGUE..... :				109.782,10€	22.075,58€	85.159,67€

EXPEDIENTE:: 2019INTERV000010
Fecha: 20/09/2019
Hora: 00:00
Und. reg:REGISTRO GENERAL

FIRMANTE - FECHA
MANUEL BARON RIOS(P2901500E-AYUNTAMIENTO DE ANTEQUERA)-ALCALDE-PRESIDENTE - 03/12/2019
serialNumber=S2833002E,CN=Sello de tiempo TS@ - @firma,OU=Secretaría General de Administración Digital,O=Secretaría de Estado de Función Pública,C=ES - 03/12/2019 21:26:15

La autenticidad de este documento se puede comprobar con el código 07E30010768400Q9A1Q3Z2X1N5 en la web del Ayto. Antequera

REMANENTES DE CRÉDITO (O016)

CLASIFICACIÓN				NIV. VINCULACIÓN			IMPORTE REMANENTE		
ORGAN.	PRG.	ECONO.	DESCRIPCIÓN DE LA APLICACIÓN	ORG.	PRG.	ECON.	NO INCORPORABLE	INC. COMPROMETIDO	INC. NO COMPROMETIDO
			SUMA ANTERIOR..... :				152.485,62€	22.075,58€	85.159,67€
03	24100	22199					21.351,76€	0,00€	0,00€
03	24100	22699					-1.371,09€	0,00€	0,00€
03	24100	41000					0,00€	0,00€	0,00€
03	24100	41003					0,00€	0,00€	0,00€
03	24100	61912					0,00€	0,00€	0,00€
03	4312	12005					10.821,36€	0,00€	0,00€
03	4312	12005					-7.980,20€	0,00€	0,00€
03	4312	12006					1.721,57€	0,00€	0,00€
03	4312	12006					-1.149,37€	0,00€	0,00€
03	4312	12100					9.169,44€	0,00€	0,00€
03	4312	12100					-4.625,10€	0,00€	0,00€
03	4312	12101					8.748,60€	0,00€	0,00€
03	4312	12101					-4.634,08€	0,00€	0,00€
03	4312	13000					112,44€	0,00€	0,00€
03	4312	13002					108,53€	0,00€	0,00€
03	4312	13100					-8.645,51€	0,00€	0,00€
03	4312	13101					-8.942,19€	0,00€	0,00€
03	4312	15000					3.115,30€	0,00€	0,00€
03	4312	15001					-1.685,32€	0,00€	0,00€
03	4312	15002					189,71€	0,00€	0,00€
03	4312	15003					-979,47€	0,00€	0,00€
03	4312	15100					1.448,45€	0,00€	0,00€
03	4312	15101					-1.232,44€	0,00€	0,00€
03	4312	15200					2.321,76€	0,00€	0,00€
03	4312	15201					-1.599,46€	0,00€	0,00€
03	4312	15202					6,96€	0,00€	0,00€
03	4312	15203					-704,28€	0,00€	0,00€
03	4312	16000					2.220,47€	0,00€	0,00€
03	4312	212					4.673,20€	0,00€	0,00€
03	4312	224					-1.048,24€	0,00€	0,00€
03	4312	22699					-3.761,28€	0,00€	0,00€
			SUMA Y SIGUE..... :				127.433,62€	22.075,58€	85.159,67€

EXPEDIENTE:: 2019INTERV000010
Fecha: 20/09/2019
Hora: 00:00
Und. reg:REGISTRO GENERAL

FIRMANTE - FECHA
MANUEL BARON RIOS(P2901500E-AYUNTAMIENTO DE ANTEQUERA)-ALCALDE-PRESIDENTE - 03/12/2019
serialNumber=S2833002E,CN=Sello de tiempo TS@ - @firma,OU=Secretaría General de Administración Digital,O=Secretaría de Estado de Función Pública,C=ES - 03/12/2019 21:26:15

La autenticidad de este documento se puede comprobar con el código 07E30010768400Q9A1Q3Z2X1N5 en la web del Ayto. Antequera

REMANENTES DE CRÉDITO (O016)

CLASIFICACIÓN				NIV. VINCULACIÓN			IMPORTE REMANENTE		
ORGAN.	PRG.	ECONO.	DESCRIPCIÓN DE LA APLICACIÓN	ORG.	PRG.	ECON.	NO INCORPORABLE	INC. COMPROMETIDO	INC. NO COMPROMETIDO
			SUMA ANTERIOR..... :				131.407,78€	22.075,58€	85.159,67€
03	4312	22700					1.987,08€	0,00€	0,00€
03	4312	63211					0,00€	0,00€	3,90€
03	432	12004					84,84€	0,00€	0,00€
03	432	12006					25,39€	0,00€	0,00€
03	432	12100					53,20€	0,00€	0,00€
03	432	12101					49,28€	0,00€	0,00€
03	432	12103					-4.628,75€	0,00€	0,00€
03	432	13000					1.782,89€	0,00€	0,00€
03	432	13002					2.351,28€	0,00€	0,00€
03	432	15000					28,88€	0,00€	0,00€
03	432	15002					1.993,01€	0,00€	0,00€
03	432	15200					15,84€	0,00€	0,00€
03	432	15202					1.615,42€	0,00€	0,00€
03	432	16000					1.325,55€	0,00€	0,00€
03	432	202					362,00€	0,00€	0,00€
03	432	22606					10.000,00€	0,00€	0,00€
03	432	22699					-60,57€	0,00€	0,00€
03	432	22700					770,20€	0,00€	0,00€
03	432	22706					-10.106,41€	0,00€	0,00€
03	432	41002					0,00€	0,00€	0,00€
03	432	41003					0,00€	0,00€	0,00€
03	432	48000					0,00€	0,00€	0,00€
03	432	71000					0,00€	0,00€	0,00€
03	4390	12003					-98,57€	0,00€	0,00€
03	4390	12006					-14,10€	0,00€	0,00€
03	4390	12100					-51,10€	0,00€	0,00€
03	4390	12101					-56,50€	0,00€	0,00€
03	4390	12103					-77,51€	0,00€	0,00€
03	4390	13000					-428,27€	0,00€	0,00€
03	4390	13002					-458,19€	0,00€	0,00€
03	4390	15000					28,59€	0,00€	0,00€
			SUMA Y SIGUE..... :				133.927,10€	22.075,58€	85.163,57€

EXPEDIENTE:: 2019INTERV000010
Fecha: 20/09/2019
Hora: 00:00
Und. reg:REGISTRO GENERAL

FIRMANTE - FECHA
MANUEL BARON RIOS(P2901500E-AYUNTAMIENTO DE ANTEQUERA)-ALCALDE-PRESIDENTE - 03/12/2019
serialNumber=S2833002E,CN=Sello de tiempo TS@ - @firma,OU=Secretaría General de Administración Digital,O=Secretaría de Estado de Función Pública,C=ES - 03/12/2019 21:26:15

La autenticidad de este documento se puede comprobar con el código 07E30010768400Q9A1Q3Z2X1N5 en la web del Ayto. Antequera

REMANENTES DE CRÉDITO (O016)

CLASIFICACIÓN				NIV. VINCULACIÓN			IMPORTE REMANENTE		
ORGAN.	PRG.	ECONO.	DESCRIPCIÓN DE LA APLICACIÓN	ORG.	PRG.	ECON.	NO INCORPORABLE	INC. COMPROMETIDO	INC. NO COMPROMETIDO
			SUMA ANTERIOR..... :				134.488,02€	22.075,58€	85.163,57€
03	4390	15002					280,46€	0,00€	0,00€
03	4390	15102					7,98€	0,00€	0,00€
03	4390	15200					11,06€	0,00€	0,00€
03	4390	15202					31,68€	0,00€	0,00€
03	4390	16000					1.222,70€	0,00€	0,00€
03	4390	22699					0,00€	0,00€	0,00€
03	4390	41002					0,00€	0,00€	0,00€
03	4390	41003					0,00€	0,00€	0,00€
03	4390	41004					0,00€	0,00€	0,00€
03	4390	41005					0,00€	0,00€	0,00€
04	151	60905					0,00€	5.369,98€	0,00€
04	151	60918					0,00€	0,00€	0,00€
04	1522	61910					0,00€	0,00€	21.058,65€
04	1522	63236					0,00€	0,00€	0,87€
04	1531	61913					0,00€	0,00€	60.606,04€
04	1531	61923					4.093,48€	0,00€	0,00€
04	15320	12000					14.857,04€	0,00€	0,00€
04	15320	12000					-16.073,70€	0,00€	0,00€
04	15320	12001					39.889,26€	0,00€	0,00€
04	15320	12001					-40.489,34€	0,00€	0,00€
04	15320	12003					10.183,70€	0,00€	0,00€
04	15320	12003					-10.274,40€	0,00€	0,00€
04	15320	12004					-68,74€	0,00€	0,00€
04	15320	12006					11.289,66€	0,00€	0,00€
04	15320	12006					-11.498,89€	0,00€	0,00€
04	15320	12100					41.446,71€	0,00€	0,00€
04	15320	12100					-42.620,30€	0,00€	0,00€
04	15320	12101					47.816,71€	0,00€	0,00€
04	15320	12101					-49.370,65€	0,00€	0,00€
04	15320	12103					-27,52€	0,00€	0,00€
04	15320	13000					-2.895,01€	0,00€	0,00€
			SUMA Y SIGUE..... :				131.738,99€	27.445,56€	166.829,13€

EXPEDIENTE:: 2019INTERV000010
Fecha: 20/09/2019
Hora: 00:00
Und. reg:REGISTRO GENERAL

FIRMANTE - FECHA
MANUEL BARON RIOS(P2901500E-AYUNTAMIENTO DE ANTEQUERA)-ALCALDE-PRESIDENTE - 03/12/2019
serialNumber=S2833002E,CN=Sello de tiempo TS@ - @firma,OU=Secretaría General de Administración Digital,O=Secretaría de Estado de Función Pública,C=ES - 03/12/2019 21:26:15

La autenticidad de este documento se puede comprobar con el código 07E30010768400Q9A1Q3Z2X1N5 en la web del Ayto. Antequera

REMANENTES DE CRÉDITO (O016)

CLASIFICACIÓN				NIV. VINCULACIÓN			IMPORTE REMANENTE		
ORGAN.	PRG.	ECONO.	DESCRIPCIÓN DE LA APLICACIÓN	ORG.	PRG.	ECON.	NO INCORPORABLE	INC. COMPROMETIDO	INC. NO COMPROMETIDO
			SUMA ANTERIOR..... :				122.594,57€	27.445,56€	166.829,13€
04	15320	13002					-4.572,21€	0,00€	0,00€
04	15320	13100					-601,28€	0,00€	0,00€
04	15320	13101					-694,85€	0,00€	0,00€
04	15320	15000					17.064,05€	0,00€	0,00€
04	15320	15001					-18.115,95€	0,00€	0,00€
04	15320	15002					-5.155,71€	0,00€	0,00€
04	15320	15100					12.923,68€	0,00€	0,00€
04	15320	15101					-647,33€	0,00€	0,00€
04	15320	15102					6.506,75€	0,00€	0,00€
04	15320	15200					5.938,63€	0,00€	0,00€
04	15320	15201					-5.859,32€	0,00€	0,00€
04	15320	15202					-629,84€	0,00€	0,00€
04	15320	16000					-6.010,47€	0,00€	0,00€
04	15320	204					98,28€	0,00€	0,00€
04	15320	210					81.926,56€	0,00€	0,00€
04	15320	214					-785,30€	0,00€	0,00€
04	15320	22103					8.131,97€	0,00€	0,00€
04	15320	224					1.402,66€	0,00€	0,00€
04	15320	22699					-193,33€	0,00€	0,00€
04	15320	22700					-886,71€	0,00€	0,00€
04	15320	22706					3.220,80€	0,00€	0,00€
04	15320	22799					-23.632,58€	0,00€	0,00€
04	15320	27000					3.000,00€	0,00€	0,00€
04	15320	60904					0,00€	0,00€	137.378,97€
04	15320	61901					0,00€	0,00€	125.000,00€
04	15320	61902					0,00€	0,00€	218.383,20€
04	15320	61903					0,00€	0,00€	150.000,00€
04	15320	61904					0,00€	0,00€	847,37€
04	15320	61927					0,00€	0,00€	25.000,00€
04	15320	61931					0,00€	23.973,22€	36.026,78€
04	15320	61942					0,00€	0,00€	50.417,52€
				SUMA Y SIGUE..... :			204.167,49€	51.418,78€	909.882,97€

EXPEDIENTE:: 2019INTERV000010
Fecha: 20/09/2019
Hora: 00:00
Und. reg:REGISTRO GENERAL

FIRMANTE - FECHA
MANUEL BARON RIOS(P2901500E-AYUNTAMIENTO DE ANTEQUERA)-ALCALDE-PRESIDENTE - 03/12/2019
serialNumber=S2833002E,CN=Sello de tiempo TS@ - @firma,OU=Secretaría General de Administración Digital,O=Secretaría de Estado de Función Pública,C=ES - 03/12/2019 21:26:15

La autenticidad de este documento se puede comprobar con el código 07E30010768400Q9A1Q3Z2X1N5 en la web del Ayto. Antequera

REMANENTES DE CRÉDITO (O016)

CLASIFICACIÓN				NIV. VINCULACIÓN			IMPORTE REMANENTE		
ORGAN.	PRG.	ECONO.	DESCRIPCIÓN DE LA APLICACIÓN	ORG.	PRG.	ECON.	NO INCORPORABLE	INC. COMPROMETIDO	INC. NO COMPROMETIDO
			SUMA ANTERIOR..... :				204.167,49€	51.418,78€	916.852,97€
04	15320	62300					0,00€	0,00€	3.485,00€
04	15320	62900					0,00€	0,00€	2.768,57€
04	15321	210					34.005,02€	0,00€	0,00€
04	164	12005					-82,01€	0,00€	0,00€
04	164	12006					-27,07€	0,00€	0,00€
04	164	12100					-47,61€	0,00€	0,00€
04	164	12101					-45,72€	0,00€	0,00€
04	164	12103					-32,48€	0,00€	0,00€
04	164	13000					-465,99€	0,00€	0,00€
04	164	13002					-485,99€	0,00€	0,00€
04	164	15000					16,90€	0,00€	0,00€
04	164	15002					-1.351,56€	0,00€	0,00€
04	164	15100					-5.737,63€	0,00€	0,00€
04	164	15102					-4.383,38€	0,00€	0,00€
04	164	15200					4,90€	0,00€	0,00€
04	164	15202					-616,42€	0,00€	0,00€
04	164	16000					-7.010,98€	0,00€	0,00€
04	164	212					13.636,29€	0,00€	0,00€
04	164	224					-188,79€	0,00€	0,00€
04	164	22699					-11.373,47€	0,00€	0,00€
04	164	22700					614,12€	0,00€	0,00€
04	164	60901					0,00€	0,00€	52.544,55€
04	171	12004					-503,16€	0,00€	0,00€
04	171	12005					15.821,36€	0,00€	0,00€
04	171	12005					-16.221,63€	0,00€	0,00€
04	171	12006					1.927,29€	0,00€	0,00€
04	171	12006					-2.148,65€	0,00€	0,00€
04	171	12100					8.857,92€	0,00€	0,00€
04	171	12100					-9.401,59€	0,00€	0,00€
04	171	12101					9.355,34€	0,00€	0,00€
04	171	12101					-9.868,05€	0,00€	0,00€
			SUMA Y SIGUE..... :				218.414,45€	51.418,78€	968.681,09€

EXPEDIENTE:: 2019INTERV000010
Fecha: 20/09/2019
Hora: 00:00
Und. reg:REGISTRO GENERAL

FIRMANTE - FECHA
MANUEL BARON RIOS(P2901500E-AYUNTAMIENTO DE ANTEQUERA)-ALCALDE-PRESIDENTE - 03/12/2019
serialNumber=S2833002E,CN=Sello de tiempo TS@ - @firma,OU=Secretaría General de Administración Digital,O=Secretaría de Estado de Función Pública,C=ES - 03/12/2019 21:26:15

La autenticidad de este documento se puede comprobar con el código 07E30010768400Q9A1Q3Z2X1N5 en la web del Ayto. Antequera

REMANENTES DE CRÉDITO (O016)

CLASIFICACIÓN				NIV. VINCULACIÓN			IMPORTE REMANENTE		
ORGAN.	PRG.	ECONO.	DESCRIPCIÓN DE LA APLICACIÓN	ORG.	PRG.	ECON.	NO INCORPORABLE	INC. COMPROMETIDO	INC. NO COMPROMETIDO
			SUMA ANTERIOR..... :				224.175,13€	51.418,78€	968.681,09€
04	171	12103					2.880,34€	0,00€	0,00€
04	171	12103					-3.135,75€	0,00€	0,00€
04	171	13000					6.725,84€	0,00€	0,00€
04	171	13002					7.186,28€	0,00€	0,00€
04	171	13100					-11.855,30€	0,00€	0,00€
04	171	13101					-12.928,33€	0,00€	0,00€
04	171	15000					10.811,72€	0,00€	0,00€
04	171	15001					-7.429,71€	0,00€	0,00€
04	171	15002					7.492,75€	0,00€	0,00€
04	171	15003					-3.364,14€	0,00€	0,00€
04	171	15100					30,76€	0,00€	0,00€
04	171	15101					-106,74€	0,00€	0,00€
04	171	15102					5.791,50€	0,00€	0,00€
04	171	15200					3.228,00€	0,00€	0,00€
04	171	15201					-3.189,36€	0,00€	0,00€
04	171	15202					2.986,33€	0,00€	0,00€
04	171	15203					-2.354,93€	0,00€	0,00€
04	171	16000					-4.847,36€	0,00€	0,00€
04	171	204					49,20€	0,00€	0,00€
04	171	210					123.101,80€	0,00€	0,00€
04	171	214					-2.628,62€	0,00€	0,00€
04	171	22103					1.642,02€	0,00€	0,00€
04	171	22199					-6.124,36€	0,00€	0,00€
04	171	224					-1.116,52€	0,00€	0,00€
04	171	22699					6.000,00€	0,00€	0,00€
04	171	22700					668,35€	0,00€	0,00€
04	171	22706					-96.729,56€	0,00€	0,00€
04	171	27000					15.000,00€	0,00€	0,00€
04	171	62300					0,00€	0,00€	995,39€
04	171	62500					0,00€	0,00€	0,00€
04	221	16204					42.494,56€	0,00€	0,00€
			SUMA Y SIGUE..... :				298.693,22€	51.418,78€	969.676,48€

EXPEDIENTE:: 2019INTERV000010
Fecha: 20/09/2019
Hora: 00:00
Und. reg:REGISTRO GENERAL

FIRMANTE - FECHA
MANUEL BARON RIOS(P2901500E-AYUNTAMIENTO DE ANTEQUERA)-ALCALDE-PRESIDENTE - 03/12/2019
serialNumber=S2833002E,CN=Sello de tiempo TS@ - @firma,OU=Secretaría General de Administración Digital,O=Secretaría de Estado de Función Pública,C=ES - 03/12/2019 21:26:15

La autenticidad de este documento se puede comprobar con el código 07E30010768400Q9A1Q3Z2X1N5 en la web del Ayto. Antequera

REMANENTES DE CRÉDITO (O016)

CLASIFICACIÓN				NIV. VINCULACIÓN			IMPORTE REMANENTE		
ORGAN.	PRG.	ECONO.	DESCRIPCIÓN DE LA APLICACIÓN	ORG.	PRG.	ECON.	NO INCORPORABLE	INC. COMPROMETIDO	INC. NO COMPROMETIDO
			SUMA ANTERIOR..... :				298.693,22€	51.418,78€	969.676,48€
04	221	16209					0,00€	0,00€	0,00€
04	221	16209					23.287,64€	0,00€	0,00€
04	231	16209					2.065,20€	0,00€	0,00€
04	24144	611					0,00€	0,00€	0,00€
04	24145	61107					0,00€	0,00€	13.573,34€
04	24145	61138					0,00€	0,00€	1.176,09€
04	24145	61140					0,00€	0,00€	749,11€
04	24145	61163					0,00€	0,00€	2.332,85€
04	24145	61165					0,00€	0,00€	4.991,07€
04	24145	61167					0,00€	0,00€	6.251,55€
04	24145	61169					0,00€	0,00€	3.978,19€
04	24145	61171					0,00€	0,00€	366,24€
04	24145	61175					0,00€	0,00€	4.081,65€
04	24146	61100					0,00€	0,00€	2.892,84€
04	24146	61101					0,00€	0,00€	2.514,77€
04	24146	61102					0,00€	0,00€	1.665,57€
04	24146	61103					0,00€	0,00€	8.770,16€
04	24146	61104					0,00€	0,00€	4.394,05€
04	24146	61105					0,00€	0,00€	1.526,83€
04	24146	61108					0,00€	0,00€	7,11€
04	24146	61109					0,00€	0,00€	392,97€
04	24146	61110					0,00€	0,00€	92,44€
04	24146	61111					0,00€	0,00€	5.687,65€
04	24146	61112					0,00€	0,00€	14,21€
04	24146	61113					0,00€	0,00€	5.908,93€
04	24146	61115					0,00€	0,00€	23.327,74€
04	24146	61117					0,00€	0,00€	3.305,79€
04	24146	61138					0,00€	0,00€	323,61€
04	24146	61140					0,00€	0,00€	1.135,14€
04	24147	61100					0,00€	401,73€	23,55€
04	24147	61101					0,00€	0,00€	35.702,54€
			SUMA Y SIGUE..... :				324.046,06€	51.820,51€	1.104.862,47€

EXPEDIENTE:: 2019INTERV000010
Fecha: 20/09/2019
Hora: 00:00
Und. reg:REGISTRO GENERAL

FIRMANTE - FECHA
MANUEL BARON RIOS(P2901500E-AYUNTAMIENTO DE ANTEQUERA)-ALCALDE-PRESIDENTE - 03/12/2019
serialNumber=S2833002E,CN=Sello de tiempo TS@ - @firma,OU=Secretaría General de Administración Digital,O=Secretaría de Estado de Función Pública,C=ES - 03/12/2019 21:26:15

La autenticidad de este documento se puede comprobar con el código 07E30010768400Q9A1Q3Z2X1N5 en la web del Ayto. Antequera

REMANENTES DE CRÉDITO (O016)

CLASIFICACIÓN				NIV. VINCULACIÓN			IMPORTE REMANENTE		
ORGAN.	PRG.	ECONO.	DESCRIPCIÓN DE LA APLICACIÓN	ORG.	PRG.	ECON.	NO INCORPORABLE	INC. COMPROMETIDO	INC. NO COMPROMETIDO
			SUMA ANTERIOR..... :				324.046,06€	52.069,59€	1.105.567,33€
04	24147	61102					0,00€	124,54€	352,43€
04	24147	61103					0,00€	0,00€	30.879,83€
04	24147	61104					0,00€	134,87€	9,90€
04	24147	61105					0,00€	123,42€	5.526,25€
04	24147	61106					0,00€	202,35€	9,90€
04	24147	61107					0,00€	0,00€	12.162,76€
04	24147	61108					0,00€	0,00€	0,00€
04	24147	61109					0,00€	0,00€	3.344,93€
04	24147	61110					0,00€	106,30€	164,93€
04	24147	61111					0,00€	0,00€	10.802,30€
04	24147	61112					0,00€	814,57€	937,73€
04	24147	61113					0,00€	0,00€	21.153,11€
04	24147	61116					0,00€	267,45€	13,20€
04	24147	61117					0,00€	819,93€	5.819,36€
04	24147	61118					0,00€	1,20€	12,25€
04	24147	61119					0,00€	713,56€	3.616,37€
04	24147	61137					0,00€	2,30€	82,15€
04	24147	61138					0,00€	0,00€	620,21€
04	24147	61139					0,00€	2,94€	477,05€
04	24147	61140					0,00€	0,00€	1.127,31€
04	24148	14301					0,00€	17.906,55€	49.984,24€
04	24148	14302					0,00€	12.168,71€	23.791,57€
04	24148	14303					0,00€	11.836,40€	933,26€
04	24148	14304					0,00€	17.951,60€	10.189,45€
04	24148	14305					0,00€	11.836,40€	18.736,02€
04	24148	14306					0,00€	20.736,10€	48.048,08€
04	24148	14308					0,00€	11.836,45€	765,88€
04	24148	14309					0,00€	0,00€	18.625,51€
04	24148	14310					0,00€	0,00€	18.476,09€
04	24148	16000					0,00€	8.926,18€	36.285,86€
04	24148	16000					0,00€	8.706,18€	21.642,53€
				SUMA Y SIGUE..... :			324.046,06€	177.038,51€	1.449.452,93€

EXPEDIENTE:: 2019INTERV000010
Fecha: 20/09/2019
Hora: 00:00
Und. reg:REGISTRO GENERAL

FIRMANTE - FECHA
MANUEL BARON RIOS(P2901500E-AYUNTAMIENTO DE ANTEQUERA)-ALCALDE-PRESIDENTE - 03/12/2019
serialNumber=S2833002E,CN=Sello de tiempo TS@ - @firma,OU=Secretaría General de Administración Digital,O=Secretaría de Estado de Función Pública,C=ES - 03/12/2019 21:26:15

La autenticidad de este documento se puede comprobar con el código 07E30010768400Q9A1Q3Z2X1N5 en la web del Ayto. Antequera

REMANENTES DE CRÉDITO (O016)

CLASIFICACIÓN				NIV. VINCULACIÓN			IMPORTE REMANENTE		
ORGAN.	PRG.	ECONO.	DESCRIPCIÓN DE LA APLICACIÓN	ORG.	PRG.	ECON.	NO INCORPORABLE	INC. COMPROMETIDO	INC. NO COMPROMETIDO
			SUMA ANTERIOR..... :				324.046,06€	193.758,81€	1.464.530,41€
04	24148	16000					0,00€	8.360,15€	7.538,74€
04	24148	16000					0,00€	9.247,78€	4.227,35€
04	24148	16000					0,00€	8.360,15€	18.357,78€
04	24148	16000					0,00€	14.388,95€	40.975,12€
04	24148	16000					0,00€	8.681,75€	7.649,42€
04	24148	16000					0,00€	2.573,16€	13.867,49€
04	24148	16000					0,00€	2.573,25€	13.989,06€
04	24148	22699					0,00€	1.441,64€	687,29€
04	24148	22699					0,00€	1.467,68€	1.087,03€
04	24148	611					0,00€	0,00€	150.783,37€
04	24148	61951					0,00€	42.471,73€	645,47€
04	24148	61952					0,00€	33.148,46€	2.098,40€
04	24148	61953					0,00€	26.530,76€	19.230,67€
04	24148	61954					0,00€	4.430,61€	37.217,82€
04	24148	61955					0,00€	29.289,73€	4.213,94€
04	24148	61956					0,00€	51.306,21€	3.239,11€
04	24148	61958					0,00€	33.624,49€	25.139,26€
04	312	63211					0,00€	0,00€	0,00€
04	323	212					12.116,48€	0,00€	0,00€
04	323	62500					0,00€	0,00€	186,25€
04	3321	63206					0,05€	0,00€	0,00€
04	3361	61917					0,00€	0,00€	0,00€
04	3361	61960					0,00€	0,00€	1.243,01€
04	3361	68100					0,00€	0,00€	739.374,71€
04	3363	210					0,00€	0,00€	0,00€
04	3363	22706					0,00€	0,00€	0,00€
04	337	61905					0,00€	16.195,24€	15.163,37€
04	342	60904					0,00€	39.785,00€	215,00€
04	342	61928					0,00€	0,00€	19.787,55€
04	342	61949					0,00€	4.909,64€	1,91€
04	342	62203					0,00€	0,16€	300.005,46€
			SUMA Y SIGUE..... :				336.162,59€	515.825,05€	2.876.377,51€

EXPEDIENTE:: 2019INTERV000010
Fecha: 20/09/2019
Hora: 00:00
Und. reg:REGISTRO GENERAL

FIRMANTE - FECHA
MANUEL BARON RIOS(P2901500E-AYUNTAMIENTO DE ANTEQUERA)-ALCALDE-PRESIDENTE - 03/12/2019
serialNumber=S2833002E,CN=Sello de tiempo TS@ - @firma,OU=Secretaría General de Administración Digital,O=Secretaría de Estado de Función Pública,C=ES - 03/12/2019 21:26:15

La autenticidad de este documento se puede comprobar con el código 07E30010768400Q9A1Q3Z2X1N5 en la web del Ayto. Antequera

REMANENTES DE CRÉDITO (O016)

CLASIFICACIÓN				NIV. VINCULACIÓN			IMPORTE REMANENTE		
ORGAN.	PRG.	ECONO.	DESCRIPCIÓN DE LA APLICACIÓN	ORG.	PRG.	ECON.	NO INCORPORABLE	INC. COMPROMETIDO	INC. NO COMPROMETIDO
			SUMA ANTERIOR..... :				336.162,59€	515.825,05€	3.688.377,51€
04	342	63201					0,00€	0,00€	406.000,00€
04	342	63208					0,00€	0,00€	1.282,81€
04	431	62902					0,00€	0,00€	0,00€
04	4312	63211					0,00€	75.723,53€	22.377,30€
04	453	60906					0,00€	0,00€	50.000,00€
04	454	61906					0,00€	0,00€	123.518,69€
04	454	61907					0,00€	2.280,70€	837,40€
04	454	61923					0,00€	25.985,51€	10.008,38€
04	9200	12000					3.120,80€	0,00€	0,00€
04	9200	12003					-508,53€	0,00€	0,00€
04	9200	12004					-111,20€	0,00€	0,00€
04	9200	12006					129,13€	0,00€	0,00€
04	9200	12100					-1.236,90€	0,00€	0,00€
04	9200	12101					6.121,50€	0,00€	0,00€
04	9200	12103					-103,63€	0,00€	0,00€
04	9200	13000					-330,46€	0,00€	0,00€
04	9200	13002					1.626,48€	0,00€	0,00€
04	9200	15000					-5.641,01€	0,00€	0,00€
04	9200	15002					-4.870,41€	0,00€	0,00€
04	9200	15100					-3.267,67€	0,00€	0,00€
04	9200	15102					677,25€	0,00€	0,00€
04	9200	15200					63,36€	0,00€	0,00€
04	9200	15202					1.815,75€	0,00€	0,00€
04	9200	16000					3.889,22€	0,00€	0,00€
04	9200	16200					0,00€	950,01€	4.167,43€
04	929	60906					0,00€	9.415,80€	2.668,08€
04	9330	212					18.981,28€	0,00€	0,00€
04	9330	213					-6.166,00€	0,00€	0,00€
04	9330	22199					1.585,04€	0,00€	0,00€
04	9330	22799					23.044,77€	0,00€	0,00€
04	9330	62202					0,00€	0,00€	0,00€
			SUMA Y SIGUE..... :				374.981,36€	630.180,60€	3.497.237,60€

EXPEDIENTE:: 2019INTERV000010
Fecha: 20/09/2019
Hora: 00:00
Und. reg:REGISTRO GENERAL

FIRMANTE - FECHA
MANUEL BARON RIOS(P2901500E-AYUNTAMIENTO DE ANTEQUERA)-ALCALDE-PRESIDENTE - 03/12/2019
serialNumber=S2833002E,CN=Sello de tiempo TS@ - @firma,OU=Secretaría General de Administración Digital,O=Secretaría de Estado de Función Pública,C=ES - 03/12/2019 21:26:15

La autenticidad de este documento se puede comprobar con el código 07E30010768400Q9A1Q3Z2X1N5 en la web del Ayto. Antequera

REMANENTES DE CRÉDITO (O016)

CLASIFICACIÓN				NIV. VINCULACIÓN			IMPORTE REMANENTE		
ORGAN.	PRG.	ECONO.	DESCRIPCIÓN DE LA APLICACIÓN	ORG.	PRG.	ECON.	NO INCORPORABLE	INC. COMPROMETIDO	INC. NO COMPROMETIDO
			SUMA ANTERIOR..... :				374.981,36€	630.180,60€	3.498.105,90€
04	9330	62500					0,00€	0,00€	434,15€
04	9330	63237					0,00€	0,00€	5.202,23€
05	330	12004					631,90€	0,00€	0,00€
05	330	12100					370,68€	0,00€	0,00€
05	330	12101					777,76€	0,00€	0,00€
05	330	13000					8.007,87€	0,00€	0,00€
05	330	13002					9.615,48€	0,00€	0,00€
05	330	15000					1.281,96€	0,00€	0,00€
05	330	15002					6.606,41€	0,00€	0,00€
05	330	16000					282,33€	0,00€	0,00€
05	330	202					4.937,82€	0,00€	0,00€
05	330	22699					141,89€	0,00€	0,00€
05	330	22700					19.628,40€	0,00€	0,00€
05	3321	12000					148,36€	0,00€	0,00€
05	3321	12001					12.955,17€	0,00€	0,00€
05	3321	12001					-13.421,18€	0,00€	0,00€
05	3321	12004					17.194,61€	0,00€	0,00€
05	3321	12004					-17.401,32€	0,00€	0,00€
05	3321	12005					1.677,68€	0,00€	0,00€
05	3321	12005					-1.159,36€	0,00€	0,00€
05	3321	12006					3.870,22€	0,00€	0,00€
05	3321	12006					-3.765,43€	0,00€	0,00€
05	3321	12100					17.131,66€	0,00€	0,00€
05	3321	12100					-17.346,78€	0,00€	0,00€
05	3321	12101					16.275,14€	0,00€	0,00€
05	3321	12101					-16.486,52€	0,00€	0,00€
05	3321	12103					1.948,80€	0,00€	0,00€
05	3321	12103					-1.967,09€	0,00€	0,00€
05	3321	13000					5.994,06€	0,00€	0,00€
05	3321	13002					3.060,44€	0,00€	0,00€
05	3321	13100					-8.556,05€	0,00€	0,00€
			SUMA Y SIGUE..... :				427.416,27€	630.180,60€	3.502.873,98€

EXPEDIENTE:: 2019INTERV000010
Fecha: 20/09/2019
Hora: 00:00
Und. reg:REGISTRO GENERAL

FIRMANTE - FECHA
MANUEL BARON RIOS(P2901500E-AYUNTAMIENTO DE ANTEQUERA)-ALCALDE-PRESIDENTE - 03/12/2019
serialNumber=S2833002E,CN=Sello de tiempo TS@ - @firma,OU=Secretaría General de Administración Digital,O=Secretaría de Estado de Función Pública,C=ES - 03/12/2019 21:26:15

La autenticidad de este documento se puede comprobar con el código 07E30010768400Q9A1Q3Z2X1N5 en la web del Ayto. Antequera

REMANENTES DE CRÉDITO (O016)

CLASIFICACIÓN				NIV. VINCULACIÓN			IMPORTE REMANENTE		
ORGAN.	PRG.	ECONO.	DESCRIPCIÓN DE LA APLICACIÓN	ORG.	PRG.	ECON.	NO INCORPORABLE	INC. COMPROMETIDO	INC. NO COMPROMETIDO
			SUMA ANTERIOR..... :				409.354,67€	630.180,60€	3.502.873,98€
05	3321	13101					-9.030,80€	0,00€	0,00€
05	3321	13102					-552,60€	0,00€	0,00€
05	3321	15000					7.160,63€	0,00€	0,00€
05	3321	15001					-6.308,14€	0,00€	0,00€
05	3321	15002					157,48€	0,00€	0,00€
05	3321	15003					-1.370,81€	0,00€	0,00€
05	3321	15102					2.877,67€	0,00€	0,00€
05	3321	15103					-470,46€	0,00€	0,00€
05	3321	15200					763,80€	0,00€	0,00€
05	3321	15201					-2.054,15€	0,00€	0,00€
05	3321	15202					1.325,02€	0,00€	0,00€
05	3321	16000					10.293,18€	0,00€	0,00€
05	3321	202					-1.890,00€	0,00€	0,00€
05	3321	212					373,61€	0,00€	0,00€
05	3321	22000					543,74€	0,00€	0,00€
05	3321	22699					2.014,76€	0,00€	0,00€
05	3321	22700					1.473,16€	0,00€	0,00€
05	3321	48000					0,00€	0,00€	0,00€
05	3321	62300					0,00€	0,00€	20.000,00€
05	3321	62901					0,00€	0,00€	0,02€
05	3321	78000					0,00€	0,00€	0,00€
05	3322	13000					-262,63€	0,00€	0,00€
05	3322	13002					-306,68€	0,00€	0,00€
05	3322	15002					51,80€	0,00€	0,00€
05	3322	15102					2.135,40€	0,00€	0,00€
05	3322	15202					31,68€	0,00€	0,00€
05	3322	16000					1.199,16€	0,00€	0,00€
05	3322	22199					2.202,12€	0,00€	0,00€
05	3322	224					-1.623,43€	0,00€	0,00€
05	3322	22699					96,70€	0,00€	0,00€
05	3322	22700					-1.054,11€	0,00€	0,00€
			SUMA Y SIGUE..... :				435.192,37€	630.180,60€	3.522.874,00€

EXPEDIENTE:: 2019INTERV000010
Fecha: 20/09/2019
Hora: 00:00
Und. reg:REGISTRO GENERAL

FIRMANTE - FECHA
MANUEL BARON RIOS(P2901500E-AYUNTAMIENTO DE ANTEQUERA)-ALCALDE-PRESIDENTE - 03/12/2019
serialNumber=S2833002E,CN=Sello de tiempo TS@ - @firma,OU=Secretaría General de Administración Digital,O=Secretaría de Estado de Función Pública,C=ES - 03/12/2019 21:26:15

La autenticidad de este documento se puede comprobar con el código 07E30010768400Q9A1Q3Z2X1N5 en la web del Ayto. Antequera

REMANENTES DE CRÉDITO (O016)

CLASIFICACIÓN				NIV. VINCULACIÓN			IMPORTE REMANENTE		
ORGAN.	PRG.	ECONO.	DESCRIPCIÓN DE LA APLICACIÓN	ORG.	PRG.	ECON.	NO INCORPORABLE	INC. COMPROMETIDO	INC. NO COMPROMETIDO
			SUMA ANTERIOR..... :				435.882,19€	630.180,60€	3.522.874,00€
05	3322	22706					344,91€	0,00€	0,00€
05	3322	62500					0,00€	0,00€	1,62€
05	333	12004					8.631,90€	0,00€	0,00€
05	333	12004					-8.721,93€	0,00€	0,00€
05	333	12005					3.910,68€	0,00€	0,00€
05	333	12006					1.289,20€	0,00€	0,00€
05	333	12006					-1.303,51€	0,00€	0,00€
05	333	12100					3.955,40€	0,00€	0,00€
05	333	12100					-5.426,33€	0,00€	0,00€
05	333	12101					7.916,02€	0,00€	0,00€
05	333	12101					-4.241,52€	0,00€	0,00€
05	333	13000					7.396,87€	0,00€	0,00€
05	333	13002					8.314,12€	0,00€	0,00€
05	333	15000					4.728,22€	0,00€	0,00€
05	333	15001					-3.427,64€	0,00€	0,00€
05	333	15002					976,97€	0,00€	0,00€
05	333	15100					622,53€	0,00€	0,00€
05	333	15101					-793,86€	0,00€	0,00€
05	333	15102					-531,83€	0,00€	0,00€
05	333	15200					1.610,52€	0,00€	0,00€
05	333	15201					-1.599,46€	0,00€	0,00€
05	333	15202					22,11€	0,00€	0,00€
05	333	16000					-996,71€	0,00€	0,00€
05	333	212					1.102,60€	0,00€	0,00€
05	333	22000					783,28€	0,00€	0,00€
05	333	224					1.455,11€	0,00€	0,00€
05	333	22609					17.090,51€	0,00€	0,00€
05	333	22699					331,12€	0,00€	0,00€
05	333	22700					2.828,56€	0,00€	0,00€
05	333	22706					-2.433,05€	0,00€	0,00€
05	333	61902					0,00€	0,00€	0,00€
			SUMA Y SIGUE..... :				479.027,16€	630.180,60€	3.522.875,62€

EXPEDIENTE:: 2019INTERV000010
Fecha: 20/09/2019
Hora: 00:00
Und. reg:REGISTRO GENERAL

FIRMANTE - FECHA
MANUEL BARON RIOS(P2901500E-AYUNTAMIENTO DE ANTEQUERA)-ALCALDE-PRESIDENTE - 03/12/2019
serialNumber=S2833002E,CN=Sello de tiempo TS@ - @firma,OU=Secretaría General de Administración Digital,O=Secretaría de Estado de Función Pública,C=ES - 03/12/2019 21:26:15

La autenticidad de este documento se puede comprobar con el código 07E30010768400Q9A1Q3Z2X1N5 en la web del Ayto. Antequera

REMANENTES DE CRÉDITO (O016)

CLASIFICACIÓN				NIV. VINCULACIÓN			IMPORTE REMANENTE		
ORGAN.	PRG.	ECONO.	DESCRIPCIÓN DE LA APLICACIÓN	ORG.	PRG.	ECON.	NO INCORPORABLE	INC. COMPROMETIDO	INC. NO COMPROMETIDO
			SUMA ANTERIOR..... :				479.027,16€	630.180,60€	3.522.875,62€
05	334	41000					0,00€	0,00€	0,00€
05	334	41001					0,00€	0,00€	0,00€
05	334	41002					0,00€	0,00€	0,00€
05	334	41003					0,00€	0,00€	0,00€
05	334	41004					0,00€	0,00€	0,00€
05	334	62901					0,00€	0,00€	1.280,85€
05	3361	12001					296,42€	0,00€	0,00€
05	3361	12005					7.796,32€	0,00€	0,00€
05	3361	12006					-29,59€	0,00€	0,00€
05	3361	12100					3.916,68€	0,00€	0,00€
05	3361	12101					4.005,60€	0,00€	0,00€
05	3361	12103					-41,67€	0,00€	0,00€
05	3361	13000					2.561,60€	0,00€	0,00€
05	3361	13002					2.630,65€	0,00€	0,00€
05	3361	13100					-2.346,74€	0,00€	0,00€
05	3361	13101					-3.150,33€	0,00€	0,00€
05	3361	15000					757,11€	0,00€	0,00€
05	3361	15002					1.500,99€	0,00€	0,00€
05	3361	15003					-1,46€	0,00€	0,00€
05	3361	15100					-124,12€	0,00€	0,00€
05	3361	15200					4,90€	0,00€	0,00€
05	3361	15202					45,30€	0,00€	0,00€
05	3361	16000					5.217,68€	0,00€	0,00€
05	3361	210					9.271,21€	0,00€	0,00€
05	3361	214					904,98€	0,00€	0,00€
05	3361	22000					100,00€	0,00€	0,00€
05	3361	22103					41,79€	0,00€	0,00€
05	3361	223					0,00€	0,00€	0,00€
05	3361	224					91,17€	0,00€	0,00€
05	3361	22699					1.673,45€	0,00€	0,00€
05	3361	22700					6.500,00€	0,00€	0,00€
			SUMA Y SIGUE..... :				520.649,10€	630.180,60€	3.524.156,47€

EXPEDIENTE:: 2019INTERV000010
Fecha: 20/09/2019
Hora: 00:00
Und. reg:REGISTRO GENERAL

FIRMANTE - FECHA
MANUEL BARON RIOS(P2901500E-AYUNTAMIENTO DE ANTEQUERA)-ALCALDE-PRESIDENTE - 03/12/2019
serialNumber=S2833002E,CN=Sello de tiempo TS@ - @firma,OU=Secretaría General de Administración Digital,O=Secretaría de Estado de Función Pública,C=ES - 03/12/2019 21:26:15

La autenticidad de este documento se puede comprobar con el código 07E30010768400Q9A1Q3Z2X1N5 en la web del Ayto. Antequera

REMANENTES DE CRÉDITO (O016)

CLASIFICACIÓN				NIV. VINCULACIÓN			IMPORTE REMANENTE		
ORGAN.	PRG.	ECONO.	DESCRIPCIÓN DE LA APLICACIÓN	ORG.	PRG.	ECON.	NO INCORPORABLE	INC. COMPROMETIDO	INC. NO COMPROMETIDO
			SUMA ANTERIOR..... :				520.649,10€	630.180,60€	3.524.156,47€
05	3361	48000					0,00€	0,00€	0,00€
05	3361	48001					0,00€	0,00€	0,00€
05	3361	48002					1.000,00€	0,00€	0,00€
05	3361	48003					0,00€	0,00€	0,00€
05	3361	48004					0,00€	0,00€	0,00€
05	3361	48005					0,00€	0,00€	0,00€
05	3361	48006					0,00€	0,00€	0,00€
05	3361	48007					0,00€	0,00€	0,00€
05	3361	48008					0,00€	0,00€	0,00€
05	3361	48009					2.400,00€	0,00€	0,00€
05	3361	78000					0,00€	0,00€	0,00€
05	3361	78001					0,00€	0,00€	2.300,00€
05	3361	78002					0,00€	0,00€	0,00€
05	3362	13000					-378,56€	0,00€	0,00€
05	3362	13002					-432,86€	0,00€	0,00€
05	3362	15002					1.170,66€	0,00€	0,00€
05	3362	15202					35,68€	0,00€	0,00€
05	3362	16000					-5.544,05€	0,00€	0,00€
05	3362	22109					1.000,00€	0,00€	0,00€
05	3362	22700					-997,71€	0,00€	0,00€
05	33704	41001					0,00€	0,00€	0,00€
05	338	41002					0,00€	0,00€	0,00€
05	3383	208					-17.738,30€	0,00€	0,00€
05	3383	22799					17.976,00€	0,00€	0,00€
05	9200	209					6.315,91€	0,00€	0,00€
05	9330	212					2.713,00€	0,00€	0,00€
06	23100	12003					3.683,70€	0,00€	0,00€
06	23100	12004					8.631,90€	0,00€	0,00€
06	23100	12004					-8.700,77€	0,00€	0,00€
06	23100	12006					773,52€	0,00€	0,00€
06	23100	12006					-780,21€	0,00€	0,00€
			SUMA Y SIGUE..... :				531.777,01€	630.180,60€	3.526.456,47€

EXPEDIENTE:: 2019INTERV000010
Fecha: 20/09/2019
Hora: 00:00
Und. reg:REGISTRO GENERAL

FIRMANTE - FECHA
MANUEL BARON RIOS(P2901500E-AYUNTAMIENTO DE ANTEQUERA)-ALCALDE-PRESIDENTE - 03/12/2019
serialNumber=S2833002E,CN=Sello de tiempo TS@ - @firma,OU=Secretaría General de Administración Digital,O=Secretaría de Estado de Función Pública,C=ES - 03/12/2019 21:26:15

La autenticidad de este documento se puede comprobar con el código 07E30010768400Q9A1Q3Z2X1N5 en la web del Ayto. Antequera

REMANENTES DE CRÉDITO (O016)

CLASIFICACIÓN				NIV. VINCULACIÓN			IMPORTE REMANENTE		
ORGAN.	PRG.	ECONO.	DESCRIPCIÓN DE LA APLICACIÓN	ORG.	PRG.	ECON.	NO INCORPORABLE	INC. COMPROMETIDO	INC. NO COMPROMETIDO
			SUMA ANTERIOR..... :				546.907,65€	630.180,60€	3.526.456,47€
06	23100	12100					7.565,32€	0,00€	0,00€
06	23100	12100					-5.413,16€	0,00€	0,00€
06	23100	12101					8.395,10€	0,00€	0,00€
06	23100	12101					-3.808,06€	0,00€	0,00€
06	23100	12103					1.717,08€	0,00€	0,00€
06	23100	12103					-1.733,31€	0,00€	0,00€
06	23100	13000					-467,60€	0,00€	0,00€
06	23100	13002					-551,38€	0,00€	0,00€
06	23100	13100					-782,07€	0,00€	0,00€
06	23100	13101					-799,29€	0,00€	0,00€
06	23100	13102					-111,62€	0,00€	0,00€
06	23100	15000					3.624,96€	0,00€	0,00€
06	23100	15001					-1.930,08€	0,00€	0,00€
06	23100	15002					51,03€	0,00€	0,00€
06	23100	15003					-110,67€	0,00€	0,00€
06	23100	15200					711,24€	0,00€	0,00€
06	23100	15201					-706,34€	0,00€	0,00€
06	23100	15202					22,80€	0,00€	0,00€
06	23100	16000					1.462,28€	0,00€	0,00€
06	23100	224					852,19€	0,00€	0,00€
06	23100	22699					45.993,10€	0,00€	0,00€
06	23100	22700					262,72€	0,00€	0,00€
06	23100	22706					-24.193,73€	0,00€	0,00€
06	23100	48000					0,00€	0,00€	0,00€
06	23100	48003					0,00€	0,00€	38.054,22€
06	23100	62300					0,00€	0,00€	0,37€
06	23100	62400					0,00€	0,00€	0,00€
06	23100	62500					0,00€	0,00€	47,40€
06	23100	62600					0,05€	0,00€	0,00€
06	23101	13000					-853,53€	0,00€	0,00€
06	23101	13002					-836,05€	0,00€	0,00€
				SUMA Y SIGUE..... :			560.137,99€	630.180,60€	3.564.558,46€

EXPEDIENTE:: 2019INTERV000010
Fecha: 20/09/2019
Hora: 00:00
Und. reg:REGISTRO GENERAL

FIRMANTE - FECHA
MANUEL BARON RIOS(P2901500E-AYUNTAMIENTO DE ANTEQUERA)-ALCALDE-PRESIDENTE - 03/12/2019
serialNumber=S2833002E,CN=Sello de tiempo TS@ - @firma,OU=Secretaría General de Administración Digital,O=Secretaría de Estado de Función Pública,C=ES - 03/12/2019 21:26:15

La autenticidad de este documento se puede comprobar con el código 07E30010768400Q9A1Q3Z2X1N5 en la web del Ayto. Antequera

REMANENTES DE CRÉDITO (O016)

CLASIFICACIÓN				NIV. VINCULACIÓN			IMPORTE REMANENTE		
ORGAN.	PRG.	ECONO.	DESCRIPCIÓN DE LA APLICACIÓN	ORG.	PRG.	ECON.	NO INCORPORABLE	INC. COMPROMETIDO	INC. NO COMPROMETIDO
			SUMA ANTERIOR..... :				560.137,99€	630.180,60€	3.572.328,46€
06	23101	13100					0,00€	0,00€	3.885,00€
06	23101	13101					0,00€	0,00€	3.989,00€
06	23101	13102					0,00€	0,00€	861,00€
06	23101	15002					485,81€	0,00€	0,00€
06	23101	15003					0,00€	0,00€	730,00€
06	23101	15102					-399,57€	0,00€	0,00€
06	23101	15202					78,76€	0,00€	0,00€
06	23101	16000					0,00€	0,00€	2.839,44€
06	23102	22699					269,32€	0,00€	0,00€
06	23103	22699					31.760,82€	0,00€	0,00€
06	23104	22000					1.000,00€	0,00€	0,00€
06	23104	22199					1.000,00€	0,00€	0,00€
06	23104	22699					8.000,00€	0,00€	0,00€
06	23105	13000					-470,42€	0,00€	0,00€
06	23105	13002					-410,02€	0,00€	0,00€
06	23105	15002					328,72€	0,00€	0,00€
06	23105	15202					47,52€	0,00€	0,00€
06	23105	16000					-71,88€	0,00€	0,00€
06	23105	22699					253,80€	0,00€	0,00€
06	23106	13000					-176,07€	0,00€	0,00€
06	23106	13002					-142,49€	0,00€	0,00€
06	23106	15002					53,56€	0,00€	0,00€
06	23106	15102					181,79€	0,00€	0,00€
06	23106	15202					15,84€	0,00€	0,00€
06	23106	16000					-113,71€	0,00€	0,00€
06	23106	22699					-6.261,77€	0,00€	0,00€
06	23107	13000					4.967,42€	0,00€	0,00€
06	23107	13002					12.931,33€	0,00€	0,00€
06	23107	13100					-4.022,74€	0,00€	0,00€
06	23107	13101					-4.127,07€	0,00€	0,00€
06	23107	15002					1.863,21€	0,00€	0,00€
			SUMA Y SIGUE..... :				607.180,15€	630.180,60€	3.576.862,90€

EXPEDIENTE:: 2019INTERV000010
Fecha: 20/09/2019
Hora: 00:00
Und. reg:REGISTRO GENERAL

FIRMANTE - FECHA
MANUEL BARON RIOS(P2901500E-AYUNTAMIENTO DE ANTEQUERA)-ALCALDE-PRESIDENTE - 03/12/2019
serialNumber=S2833002E,CN=Sello de tiempo TS@ - @firma,OU=Secretaría General de Administración Digital,O=Secretaría de Estado de Función Pública,C=ES - 03/12/2019 21:26:15

La autenticidad de este documento se puede comprobar con el código 07E30010768400Q9A1Q3Z2X1N5 en la web del Ayto. Antequera

REMANENTES DE CRÉDITO (O016)

CLASIFICACIÓN				NIV. VINCULACIÓN			IMPORTE REMANENTE		
ORGAN.	PRG.	ECONO.	DESCRIPCIÓN DE LA APLICACIÓN	ORG.	PRG.	ECON.	NO INCORPORABLE	INC. COMPROMETIDO	INC. NO COMPROMETIDO
			SUMA ANTERIOR..... :				607.041,75€	630.180,60€	3.576.862,90€
06	23107	15003					-69,20€	0,00€	0,00€
06	23107	15202					719,90€	0,00€	0,00€
06	23107	15203					-58,69€	0,00€	0,00€
06	23107	16000					2.363,20€	0,00€	0,00€
06	23107	22699					-457,57€	0,00€	0,00€
06	23107	22706					-29.341,14€	0,00€	0,00€
06	23107	23020					-127,76€	0,00€	0,00€
06	23107	23120					-26,04€	0,00€	0,00€
06	23108	13000					-458,79€	0,00€	0,00€
06	23108	13002					-373,39€	0,00€	0,00€
06	23108	15002					284,23€	0,00€	0,00€
06	23108	15202					-228,22€	0,00€	0,00€
06	23108	16000					-457,24€	0,00€	0,00€
06	23109	143					4.546,69€	0,00€	0,00€
06	23109	16000					6.577,35€	0,00€	0,00€
06	23109	16209					3.960,00€	0,00€	0,00€
06	23109	22699					479,12€	0,00€	0,00€
06	2311	13000					576,93€	0,00€	0,00€
06	2311	13002					524,86€	0,00€	0,00€
06	2311	15002					522,62€	0,00€	0,00€
06	2311	15202					61,88€	0,00€	0,00€
06	2311	16000					416,96€	0,00€	0,00€
06	2314	13000					-122,07€	0,00€	0,00€
06	2314	13002					-107,22€	0,00€	0,00€
06	2314	15002					21,51€	0,00€	0,00€
06	2314	15202					4,90€	0,00€	0,00€
06	2314	16000					-25,67€	0,00€	0,00€
06	2314	22706					10.582,09€	0,00€	0,00€
06	2315	22706					-18.843,84€	0,00€	0,00€
06	2316	143					0,00€	1.854,68€	-7.593,94€
06	2316	16000					0,00€	1.224,22€	0,00€
			SUMA Y SIGUE..... :				588.125,55€	633.259,50€	3.569.268,96€

EXPEDIENTE:: 2019INTERV000010
Fecha: 20/09/2019
Hora: 00:00
Und. reg:REGISTRO GENERAL

FIRMANTE - FECHA
MANUEL BARON RIOS(P2901500E-AYUNTAMIENTO DE ANTEQUERA)-ALCALDE-PRESIDENTE - 03/12/2019
serialNumber=S2833002E,CN=Sello de tiempo TS@ - @firma,OU=Secretaría General de Administración Digital,O=Secretaría de Estado de Función Pública,C=ES - 03/12/2019 21:26:15

La autenticidad de este documento se puede comprobar con el código 07E30010768400Q9A1Q3Z2X1N5 en la web del Ayto. Antequera

REMANENTES DE CRÉDITO (O016)

CLASIFICACIÓN				NIV. VINCULACIÓN			IMPORTE REMANENTE		
ORGAN.	PRG.	ECONO.	DESCRIPCIÓN DE LA APLICACIÓN	ORG.	PRG.	ECON.	NO INCORPORABLE	INC. COMPROMETIDO	INC. NO COMPROMETIDO
			SUMA ANTERIOR..... :				588.125,55€	633.259,50€	3.581.868,96€
06	2316	16209					0,00€	0,00€	6.300,00€
06	2316	22104					4.523,88€	0,00€	0,00€
06	2316	22199					9.460,53€	0,00€	0,00€
06	311	22699					100,00€	0,00€	0,00€
06	323	12004					3.356,03€	0,00€	0,00€
06	323	12005					-62,33€	0,00€	0,00€
06	323	12005					-1.392,40€	0,00€	0,00€
06	323	12006					44,28€	0,00€	0,00€
06	323	12100					2.494,45€	0,00€	0,00€
06	323	12100					-796,79€	0,00€	0,00€
06	323	12101					1.076,10€	0,00€	0,00€
06	323	12101					-664,75€	0,00€	0,00€
06	323	12103					-1.020,60€	0,00€	0,00€
06	323	12103					-101,28€	0,00€	0,00€
06	323	13000					7.499,62€	0,00€	0,00€
06	323	13002					7.768,67€	0,00€	0,00€
06	323	13100					-15.488,68€	0,00€	0,00€
06	323	13101					-16.350,82€	0,00€	0,00€
06	323	13102					-417,12€	0,00€	0,00€
06	323	15000					1.861,25€	0,00€	0,00€
06	323	15001					-101,28€	0,00€	0,00€
06	323	15002					587,93€	0,00€	0,00€
06	323	15003					-1.393,79€	0,00€	0,00€
06	323	15102					125,49€	0,00€	0,00€
06	323	15200					11,60€	0,00€	0,00€
06	323	15202					-87,92€	0,00€	0,00€
06	323	16000					-815,32€	0,00€	0,00€
06	323	212					-9.870,39€	0,00€	0,00€
06	323	22699					-4.509,13€	0,00€	0,00€
06	323	22700					16.738,05€	0,00€	0,00€
06	323	47900					0,00€	0,00€	0,00€
			SUMA Y SIGUE..... :				590.700,83€	633.259,50€	3.575.568,96€

EXPEDIENTE:: 2019INTERV000010
Fecha: 20/09/2019
Hora: 00:00
Und. reg:REGISTRO GENERAL

FIRMANTE - FECHA
MANUEL BARON RIOS(P2901500E-AYUNTAMIENTO DE ANTEQUERA)-ALCALDE-PRESIDENTE - 03/12/2019
serialNumber=S2833002E,CN=Sello de tiempo TS@ - @firma,OU=Secretaría General de Administración Digital,O=Secretaría de Estado de Función Pública,C=ES - 03/12/2019 21:26:15

La autenticidad de este documento se puede comprobar con el código 07E30010768400Q9A1Q3Z2X1N5 en la web del Ayto. Antequera

REMANENTES DE CRÉDITO (O016)

CLASIFICACIÓN				NIV. VINCULACIÓN			IMPORTE REMANENTE		
ORGAN.	PRG.	ECONO.	DESCRIPCIÓN DE LA APLICACIÓN	ORG.	PRG.	ECON.	NO INCORPORABLE	INC. COMPROMETIDO	INC. NO COMPROMETIDO
			SUMA ANTERIOR..... :				590.700,83€	633.259,50€	3.575.568,96€
06	323	48000					0,00€	0,00€	0,00€
06	326	202					-7.780,00€	0,00€	0,00€
06	3262	22699					7.780,00€	0,00€	0,00€
07	130	12001					9.093,69€	0,00€	0,00€
07	130	12003					-3.761,05€	0,00€	0,00€
07	130	12003					-4.424,82€	0,00€	0,00€
07	130	12005					-271,69€	0,00€	0,00€
07	130	12006					-640,34€	0,00€	0,00€
07	130	12100					-5.314,24€	0,00€	0,00€
07	130	12100					-2.465,96€	0,00€	0,00€
07	130	12101					-7.085,80€	0,00€	0,00€
07	130	12101					-2.363,35€	0,00€	0,00€
07	130	12103					-10.091,47€	0,00€	0,00€
07	130	13000					535,82€	0,00€	0,00€
07	130	13002					7.381,14€	0,00€	0,00€
07	130	15000					10.276,73€	0,00€	0,00€
07	130	15001					-238,17€	0,00€	0,00€
07	130	15002					8.167,26€	0,00€	0,00€
07	130	15100					444,26€	0,00€	0,00€
07	130	15102					2.731,66€	0,00€	0,00€
07	130	15200					-773,06€	0,00€	0,00€
07	130	15202					846,44€	0,00€	0,00€
07	130	16000					70.562,89€	0,00€	0,00€
07	130	20301					4.988,00€	0,00€	0,00€
07	130	204					15.293,46€	0,00€	0,00€
07	130	214					4.003,91€	0,00€	0,00€
07	130	22000					382,30€	0,00€	0,00€
07	130	22103					15.970,12€	0,00€	0,00€
07	130	22111					14.129,19€	0,00€	0,00€
07	130	22199					-194,14€	0,00€	0,00€
07	130	224					771,78€	0,00€	0,00€
			SUMA Y SIGUE..... :				718.655,39€	633.259,50€	3.575.568,96€

EXPEDIENTE:: 2019INTERV000010
Fecha: 20/09/2019
Hora: 00:00
Und. reg:REGISTRO GENERAL

FIRMANTE - FECHA
MANUEL BARON RIOS(P2901500E-AYUNTAMIENTO DE ANTEQUERA)-ALCALDE-PRESIDENTE - 03/12/2019
serialNumber=S2833002E,CN=Sello de tiempo TS@ - @firma,OU=Secretaría General de Administración Digital,O=Secretaría de Estado de Función Pública,C=ES - 03/12/2019 21:26:15

La autenticidad de este documento se puede comprobar con el código 07E30010768400Q9A1Q3Z2X1N5 en la web del Ayto. Antequera

REMANENTES DE CRÉDITO (O016)

CLASIFICACIÓN				NIV. VINCULACIÓN			IMPORTE REMANENTE		
ORGAN.	PRG.	ECONO.	DESCRIPCIÓN DE LA APLICACIÓN	ORG.	PRG.	ECON.	NO INCORPORABLE	INC. COMPROMETIDO	INC. NO COMPROMETIDO
			SUMA ANTERIOR..... :				727.097,57€	633.259,50€	3.575.568,96€
07	130	22699					4.221,09€	0,00€	0,00€
07	130	22700					3.779,12€	0,00€	0,00€
07	130	62400					0,00€	0,00€	752,94€
07	130	62401					0,00€	0,00€	0,00€
07	130	62500					0,00€	0,00€	0,00€
07	130	62600					0,00€	0,00€	0,00€
07	132	27000					3.000,00€	0,00€	0,00€
07	133	22112					660,78€	0,00€	0,00€
07	133	22699					3.747,97€	0,00€	0,00€
07	133	27000					1.500,00€	0,00€	0,00€
07	135	13000					-104,09€	0,00€	0,00€
07	135	13002					-209,38€	0,00€	0,00€
07	135	15002					-347,30€	0,00€	0,00€
07	135	15102					520,38€	0,00€	0,00€
07	135	15202					11,06€	0,00€	0,00€
07	135	16000					135,43€	0,00€	0,00€
07	135	214					2.597,10€	0,00€	0,00€
07	135	22103					-133,30€	0,00€	0,00€
07	135	22199					1.826,85€	0,00€	0,00€
07	135	224					976,38€	0,00€	0,00€
07	135	22606					160,10€	0,00€	0,00€
07	135	22699					0,00€	1.965,18€	3.485,48€
07	135	22700					45,15€	0,00€	0,00€
07	135	22706					1.609,65€	0,00€	0,00€
07	135	23020					500,00€	0,00€	0,00€
07	135	62500					0,00€	0,00€	0,00€
07	135	62600					0,48€	0,00€	0,00€
07	135	62900					0,00€	3,12€	402,84€
07	136	46700					0,84€	0,00€	0,00€
07	23106	22699					2.385,08€	0,00€	0,00€
07	4411	22706					204,58€	0,00€	0,00€
			SUMA Y SIGUE..... :				745.743,36€	635.227,80€	3.580.210,22€

EXPEDIENTE:: 2019INTERV000010
Fecha: 20/09/2019
Hora: 00:00
Und. reg:REGISTRO GENERAL

FIRMANTE - FECHA
MANUEL BARON RIOS(P2901500E-AYUNTAMIENTO DE ANTEQUERA)-ALCALDE-PRESIDENTE - 03/12/2019
serialNumber=S2833002E,CN=Sello de tiempo TS@ - @firma,OU=Secretaría General de Administración Digital,O=Secretaría de Estado de Función Pública,C=ES - 03/12/2019 21:26:15

La autenticidad de este documento se puede comprobar con el código 07E30010768400Q9A1Q3Z2X1N5 en la web del Ayto. Antequera

REMANENTES DE CRÉDITO (O016)

CLASIFICACIÓN				NIV. VINCULACIÓN			IMPORTE REMANENTE		
ORGAN.	PRG.	ECONO.	DESCRIPCIÓN DE LA APLICACIÓN	ORG.	PRG.	ECON.	NO INCORPORABLE	INC. COMPROMETIDO	INC. NO COMPROMETIDO
			SUMA ANTERIOR..... :				767.696,70€	635.227,80€	3.580.210,22€
07	4411	47900					10.976,67€	0,00€	0,00€
07	4412	47900					0,00€	0,00€	0,00€
08	23102	13000					-279,54€	0,00€	0,00€
08	23102	13002					-280,70€	0,00€	0,00€
08	23102	15002					52,87€	0,00€	0,00€
08	23102	15102					62,93€	0,00€	0,00€
08	23102	15202					22,12€	0,00€	0,00€
08	23102	16000					-522,09€	0,00€	0,00€
08	23102	48000					8.239,60€	0,00€	0,00€
08	23102	48003					0,00€	0,00€	0,00€
08	2312	13000					-439,55€	0,00€	0,00€
08	2312	13002					-429,87€	0,00€	0,00€
08	2312	15002					99,69€	0,00€	0,00€
08	2312	15102					49,64€	0,00€	0,00€
08	2312	15202					37,61€	0,00€	0,00€
08	2312	16000					-158,39€	0,00€	0,00€
08	2312	22699					-725,28€	0,00€	0,00€
08	2313	13000					-141,07€	0,00€	0,00€
08	2313	13002					-109,35€	0,00€	0,00€
08	2313	15002					23,08€	0,00€	0,00€
08	2313	15202					15,84€	0,00€	0,00€
08	2313	16000					-27,01€	0,00€	0,00€
08	2313	22699					850,00€	0,00€	0,00€
08	493	22699					1.000,00€	0,00€	0,00€
08	924	22699					153,03€	0,00€	0,00€
08	924	48912					27,50€	0,00€	0,00€
08	925	12003					-110,76€	0,00€	0,00€
08	925	12004					8.631,90€	0,00€	0,00€
08	925	12004					-8.707,38€	0,00€	0,00€
08	925	12006					1.276,47€	0,00€	0,00€
08	925	12006					-1.301,33€	0,00€	0,00€
			SUMA Y SIGUE..... :				764.029,99€	635.227,80€	3.580.210,22€

EXPEDIENTE:: 2019INTERV000010
Fecha: 20/09/2019
Hora: 00:00
Und. reg:REGISTRO GENERAL

FIRMANTE - FECHA
MANUEL BARON RIOS(P2901500E-AYUNTAMIENTO DE ANTEQUERA)-ALCALDE-PRESIDENTE - 03/12/2019
serialNumber=S2833002E,CN=Sello de tiempo TS@ - @firma,OU=Secretaría General de Administración Digital,O=Secretaría de Estado de Función Pública,C=ES - 03/12/2019 21:26:15

La autenticidad de este documento se puede comprobar con el código 07E30010768400Q9A1Q3Z2X1N5 en la web del Ayto. Antequera

REMANENTES DE CRÉDITO (O016)

CLASIFICACIÓN				NIV. VINCULACIÓN			IMPORTE REMANENTE		
ORGAN.	PRG.	ECONO.	DESCRIPCIÓN DE LA APLICACIÓN	ORG.	PRG.	ECON.	NO INCORPORABLE	INC. COMPROMETIDO	INC. NO COMPROMETIDO
			SUMA ANTERIOR..... :				774.676,59€	635.227,80€	3.580.210,22€
08	925	12100					5.323,30€	0,00€	0,00€
08	925	12100					-5.417,29€	0,00€	0,00€
08	925	12101					4.153,27€	0,00€	0,00€
08	925	12101					-4.234,44€	0,00€	0,00€
08	925	12103					1.925,71€	0,00€	0,00€
08	925	12103					-1.968,97€	0,00€	0,00€
08	925	13000					3.485,00€	0,00€	0,00€
08	925	13002					3.246,55€	0,00€	0,00€
08	925	15000					2.317,34€	0,00€	0,00€
08	925	15001					-2.278,65€	0,00€	0,00€
08	925	15002					3.933,46€	0,00€	0,00€
08	925	15100					456,83€	0,00€	0,00€
08	925	15101					-212,27€	0,00€	0,00€
08	925	15200					1.471,36€	0,00€	0,00€
08	925	15201					-1.599,46€	0,00€	0,00€
08	925	15202					22,12€	0,00€	0,00€
08	925	16000					2.229,86€	0,00€	0,00€
08	9330	62900					0,00€	0,00€	1.070,00€
09	340	22103					1.500,00€	0,00€	0,00€
09	342	22604					0,00€	0,00€	0,00€
09	342	22699					0,00€	0,00€	0,00€
09	342	22706					0,00€	0,00€	0,00€
09	342	35700					0,00€	0,00€	0,00€
09	342	35701					0,00€	0,00€	0,00€
09	342	41000					0,00€	0,00€	0,00€
09	342	41001					0,00€	0,00€	0,00€
09	342	41002					0,00€	0,00€	0,00€
10	151	12000					15.120,80€	0,00€	0,00€
10	151	12000					-15.245,09€	0,00€	0,00€
10	151	12001					183,40€	0,00€	0,00€
10	151	12003					10.429,51€	0,00€	0,00€
			SUMA Y SIGUE..... :				788.872,33€	635.227,80€	3.581.280,22€

EXPEDIENTE:: 2019INTERV000010
Fecha: 20/09/2019
Hora: 00:00
Und. reg:REGISTRO GENERAL

FIRMANTE - FECHA
MANUEL BARON RIOS(P2901500E-AYUNTAMIENTO DE ANTEQUERA)-ALCALDE-PRESIDENTE - 03/12/2019
serialNumber=S2833002E,CN=Sello de tiempo TS@ - @firma,OU=Secretaría General de Administración Digital,O=Secretaría de Estado de Función Pública,C=ES - 03/12/2019 21:26:15

La autenticidad de este documento se puede comprobar con el código 07E30010768400Q9A1Q3Z2X1N5 en la web del Ayto. Antequera

REMANENTES DE CRÉDITO (O016)

CLASIFICACIÓN				NIV. VINCULACIÓN			IMPORTE REMANENTE		
ORGAN.	PRG.	ECONO.	DESCRIPCIÓN DE LA APLICACIÓN	ORG.	PRG.	ECON.	NO INCORPORABLE	INC. COMPROMETIDO	INC. NO COMPROMETIDO
			SUMA ANTERIOR..... :				768.327,51€	635.227,80€	3.581.280,22€
10	151	12003					-10.272,41€	0,00€	0,00€
10	151	12006					4.521,78€	0,00€	0,00€
10	151	12006					-3.847,96€	0,00€	0,00€
10	151	12100					15.623,20€	0,00€	0,00€
10	151	12100					-15.890,59€	0,00€	0,00€
10	151	12101					17.475,55€	0,00€	0,00€
10	151	12101					-17.769,73€	0,00€	0,00€
10	151	12103					-33,05€	0,00€	0,00€
10	151	13000					-924,97€	0,00€	0,00€
10	151	13002					-1.299,57€	0,00€	0,00€
10	151	13100					-5.630,92€	0,00€	0,00€
10	151	13101					-5.585,39€	0,00€	0,00€
10	151	15000					6.536,48€	0,00€	0,00€
10	151	15001					-6.326,59€	0,00€	0,00€
10	151	15002					1.463,86€	0,00€	0,00€
10	151	15003					-910,94€	0,00€	0,00€
10	151	15100					41,95€	0,00€	0,00€
10	151	15102					3.414,79€	0,00€	0,00€
10	151	15103					-1.594,95€	0,00€	0,00€
10	151	15200					2.353,44€	0,00€	0,00€
10	151	15201					-2.231,59€	0,00€	0,00€
10	151	15202					63,36€	0,00€	0,00€
10	151	16000					14.684,50€	0,00€	0,00€
10	151	22706					14.530,19€	0,00€	0,00€
10	152	209					0,00€	0,00€	0,00€
10	152	78001					0,00€	0,00€	0,00€
10	1522	202					5.300,00€	0,00€	0,00€
10	1522	44900					0,00€	0,00€	0,00€
10	1522	63236					0,00€	0,00€	15.000,00€
10	1522	63236					0,00€	0,00€	3.396,58€
10	1522	74100					0,00€	0,00€	536.525,55€
			SUMA Y SIGUE..... :				802.562,77€	635.227,80€	4.136.202,35€

EXPEDIENTE:: 2019INTERV000010
Fecha: 20/09/2019
Hora: 00:00
Und. reg:REGISTRO GENERAL

FIRMANTE - FECHA
MANUEL BARON RIOS(P2901500E-AYUNTAMIENTO DE ANTEQUERA)-ALCALDE-PRESIDENTE - 03/12/2019
serialNumber=S2833002E,CN=Sello de tiempo TS@ - @firma,OU=Secretaría General de Administración Digital,O=Secretaría de Estado de Función Pública,C=ES - 03/12/2019 21:26:15

La autenticidad de este documento se puede comprobar con el código 07E30010768400Q9A1Q3Z2X1N5 en la web del Ayto. Antequera

REMANENTES DE CRÉDITO (O016)

CLASIFICACIÓN				NIV. VINCULACIÓN			IMPORTE REMANENTE		
ORGAN.	PRG.	ECONO.	DESCRIPCIÓN DE LA APLICACIÓN	ORG.	PRG.	ECON.	NO INCORPORABLE	INC. COMPROMETIDO	INC. NO COMPROMETIDO
			SUMA ANTERIOR..... :				802.562,77€	644.996,16€	4.136.985,01€
10	1522	78000					0,00€	4.884,18€	391,33€
10	1522	78002					0,00€	0,00€	20.216,50€
10	932	12003					-94,94€	0,00€	0,00€
10	932	12006					-38,72€	0,00€	0,00€
10	932	12100					-53,74€	0,00€	0,00€
10	932	12101					-138,26€	0,00€	0,00€
10	932	12103					-23,46€	0,00€	0,00€
10	932	13000					-133,56€	0,00€	0,00€
10	932	13002					-168,52€	0,00€	0,00€
10	932	15000					34,04€	0,00€	0,00€
10	932	15002					28,86€	0,00€	0,00€
10	932	15102					-332,40€	0,00€	0,00€
10	932	15200					15,84€	0,00€	0,00€
10	932	15202					11,06€	0,00€	0,00€
10	932	16000					246,12€	0,00€	0,00€
11	130	213					-2.342,76€	0,00€	0,00€
11	130	22111					3.470,77€	0,00€	0,00€
11	130	62300					0,00€	0,00€	284,14€
11	133	22100					2.415,05€	0,00€	0,00€
11	135	22100					911,53€	0,00€	0,00€
11	1522	74100					0,00€	0,00€	50.000,00€
11	1531	46700					1.225,80€	0,00€	0,00€
11	15321	13000					4.099,15€	0,00€	0,00€
11	15321	13002					7.068,67€	0,00€	0,00€
11	15321	15002					2.872,43€	0,00€	0,00€
11	15321	15202					22,80€	0,00€	0,00€
11	15321	16000					4.340,12€	0,00€	0,00€
11	160	22501					1.605,59€	0,00€	0,00€
11	160	22699					-1.093,35€	0,00€	0,00€
11	161	22699					61,09€	0,00€	0,00€
11	162	25000					2.000,00€	0,00€	0,00€
			SUMA Y SIGUE..... :				828.571,98€	640.111,98€	4.207.094,32€

EXPEDIENTE:: 2019INTERV000010
Fecha: 20/09/2019
Hora: 00:00
Und. reg:REGISTRO GENERAL

FIRMANTE - FECHA
MANUEL BARON RIOS(P2901500E-AYUNTAMIENTO DE ANTEQUERA)-ALCALDE-PRESIDENTE - 03/12/2019
serialNumber=S2833002E,CN=Sello de tiempo TS@ - @firma,OU=Secretaría General de Administración Digital,O=Secretaría de Estado de Función Pública,C=ES - 03/12/2019 21:26:15

La autenticidad de este documento se puede comprobar con el código 07E30010768400Q9A1Q3Z2X1N5 en la web del Ayto. Antequera

REMANENTES DE CRÉDITO (O016)

CLASIFICACIÓN				NIV. VINCULACIÓN			IMPORTE REMANENTE		
ORGAN.	PRG.	ECONO.	DESCRIPCIÓN DE LA APLICACIÓN	ORG.	PRG.	ECON.	NO INCORPORABLE	INC. COMPROMETIDO	INC. NO COMPROMETIDO
			SUMA ANTERIOR..... :				828.573,34€	640.111,98€	4.207.094,32€
11	1621	46700					0,68€	0,00€	0,00€
11	163	44900					0,00€	0,00€	0,00€
11	165	12001					-141,30€	0,00€	0,00€
11	165	12004					21.899,18€	0,00€	0,00€
11	165	12004					-8.787,97€	0,00€	0,00€
11	165	12006					1.942,85€	0,00€	0,00€
11	165	12006					-1.521,23€	0,00€	0,00€
11	165	12100					13.617,90€	0,00€	0,00€
11	165	12100					-5.467,36€	0,00€	0,00€
11	165	12101					13.332,30€	0,00€	0,00€
11	165	12101					-5.769,30€	0,00€	0,00€
11	165	12103					626,88€	0,00€	0,00€
11	165	12103					-541,37€	0,00€	0,00€
11	165	13000					-252,88€	0,00€	0,00€
11	165	13002					-404,52€	0,00€	0,00€
11	165	15000					4.185,00€	0,00€	0,00€
11	165	15001					-1.814,90€	0,00€	0,00€
11	165	15002					-1.811,18€	0,00€	0,00€
11	165	15100					13.841,60€	0,00€	0,00€
11	165	15101					-17.945,05€	0,00€	0,00€
11	165	15102					1.357,63€	0,00€	0,00€
11	165	15200					965,82€	0,00€	0,00€
11	165	15201					-926,88€	0,00€	0,00€
11	165	16000					11.039,10€	0,00€	0,00€
11	165	210					11.596,27€	0,00€	0,00€
11	165	214					632,78€	0,00€	0,00€
11	165	22100					-25.463,67€	0,00€	0,00€
11	165	22103					1.113,67€	0,00€	0,00€
11	165	224					860,09€	0,00€	0,00€
11	165	22706					10.033,84€	0,00€	0,00€
11	165	27000					2.000,00€	0,00€	0,00€
			SUMA Y SIGUE..... :				866.769,96€	640.111,98€	4.207.094,32€

EXPEDIENTE:: 2019INTERV000010
Fecha: 20/09/2019
Hora: 00:00
Und. reg:REGISTRO GENERAL

FIRMANTE - FECHA
MANUEL BARON RIOS(P2901500E-AYUNTAMIENTO DE ANTEQUERA)-ALCALDE-PRESIDENTE - 03/12/2019
serialNumber=S2833002E,CN=Sello de tiempo TS@ - @firma,OU=Secretaría General de Administración Digital,O=Secretaría de Estado de Función Pública,C=ES - 03/12/2019 21:26:15

La autenticidad de este documento se puede comprobar con el código 07E30010768400Q9A1Q3Z2X1N5 en la web del Ayto. Antequera

REMANENTES DE CRÉDITO (O016)

CLASIFICACIÓN				NIV. VINCULACIÓN			IMPORTE REMANENTE		
ORGAN.	PRG.	ECONO.	DESCRIPCIÓN DE LA APLICACIÓN	ORG.	PRG.	ECON.	NO INCORPORABLE	INC. COMPROMETIDO	INC. NO COMPROMETIDO
			SUMA ANTERIOR..... :				893.277,22€	640.111,98€	4.207.094,32€
11	170	22699					13.253,63€	0,00€	0,00€
11	170	22706					-12.658,66€	0,00€	0,00€
11	170	451					60,00€	0,00€	0,00€
11	170	48912					1.500,00€	0,00€	0,00€
11	171	22100					11.947,68€	0,00€	0,00€
11	23100	22100					1.024,46€	0,00€	0,00€
11	311	22706					4.210,30€	0,00€	0,00€
11	323	213					7.047,35€	0,00€	0,00€
11	323	22100					10.926,91€	0,00€	0,00€
11	323	22103					4.408,13€	0,00€	0,00€
11	330	22100					9.757,16€	0,00€	0,00€
11	3321	22100					2.928,93€	0,00€	0,00€
11	3322	22100					1.532,95€	0,00€	0,00€
11	333	22100					12.045,73€	0,00€	0,00€
11	3361	22100					206,99€	0,00€	0,00€
11	337	22100					934,96€	0,00€	0,00€
11	3380	210					7.605,77€	0,00€	0,00€
11	3380	22100					1.010,28€	0,00€	0,00€
11	3380	22112					902,29€	0,00€	0,00€
11	3380	22699					639,66€	0,00€	0,00€
11	3380	22706					-1.451,73€	0,00€	0,00€
11	342	22100					2.350,80€	0,00€	0,00€
11	410	22699					169,84€	0,00€	0,00€
11	454	210					1.183,95€	0,00€	0,00€
11	491	200					300,00€	0,00€	0,00€
11	491	22100					556,66€	0,00€	0,00€
11	912	23000					81,84€	0,00€	0,00€
11	9200	13000					-150,81€	0,00€	0,00€
11	9200	13002					-159,47€	0,00€	0,00€
11	9200	15002					27,00€	0,00€	0,00€
11	9200	15102					-459,24€	0,00€	0,00€
			SUMA Y SIGUE..... :				948.503,32€	640.111,98€	4.207.094,32€

EXPEDIENTE:: 2019INTERV000010
Fecha: 20/09/2019
Hora: 00:00
Und. reg:REGISTRO GENERAL

FIRMANTE - FECHA
MANUEL BARON RIOS(P2901500E-AYUNTAMIENTO DE ANTEQUERA)-ALCALDE-PRESIDENTE - 03/12/2019
serialNumber=S2833002E,CN=Sello de tiempo TS@ - @firma,OU=Secretaría General de Administración Digital,O=Secretaría de Estado de Función Pública,C=ES - 03/12/2019 21:26:15

La autenticidad de este documento se puede comprobar con el código 07E30010768400Q9A1Q3Z2X1N5 en la web del Ayto. Antequera

REMANENTES DE CRÉDITO (O016)

CLASIFICACIÓN				NIV. VINCULACIÓN			IMPORTE REMANENTE		
ORGAN.	PRG.	ECONO.	DESCRIPCIÓN DE LA APLICACIÓN	ORG.	PRG.	ECON.	NO INCORPORABLE	INC. COMPROMETIDO	INC. NO COMPROMETIDO
			SUMA ANTERIOR..... :				948.522,92€	640.111,98€	4.207.094,32€
11	9200	15202					9,80€	0,00€	0,00€
11	9200	16000					-999,77€	0,00€	0,00€
11	9200	22100					8.212,25€	0,00€	0,00€
11	9200	22100					46.170,55€	0,00€	0,00€
11	9200	22103					7.000,00€	0,00€	0,00€
11	9200	22200					-32.372,19€	0,00€	0,00€
11	9200	22699					-4.627,51€	0,00€	0,00€
11	9200	22700					-1.331,45€	0,00€	0,00€
11	9200	46800					5.739,00€	0,00€	0,00€
11	9200	48912					200,00€	0,00€	0,00€
11	9200	62300					0,00€	0,00€	1.909,44€
11	9200	62500					0,00€	13.801,16€	1,56€
11	9200	62501					0,00€	0,00€	5,85€
11	9203	13000					-534,27€	0,00€	0,00€
11	9203	13002					-764,77€	0,00€	0,00€
11	9203	15002					-595,04€	0,00€	0,00€
11	9203	15102					-2.337,50€	0,00€	0,00€
11	9203	15202					303,51€	0,00€	0,00€
11	9203	16000					-302,87€	0,00€	0,00€
11	9203	206					2.085,48€	0,00€	0,00€
11	9203	216					57.098,63€	0,00€	0,00€
11	9203	22002					-10.409,49€	0,00€	0,00€
11	9203	22699					92,08€	0,00€	0,00€
11	9203	22700					544,36€	0,00€	0,00€
11	9203	22706					-5.001,80€	0,00€	0,00€
11	9203	62600					0,00€	0,00€	1.338,20€
11	924	22100					1.202,06€	0,00€	0,00€
11	9330	22100					-5.381,71€	0,00€	0,00€
11	9330	22100					5.330,65€	0,00€	0,00€
11	9330	22100					-491,48€	0,00€	0,00€
11	9330	22103					-2.046,72€	0,00€	0,00€
			SUMA Y SIGUE..... :				1.015.295,12€	653.913,14€	4.210.349,37€

EXPEDIENTE:: 2019INTERV000010
Fecha: 20/09/2019
Hora: 00:00
Und. reg:REGISTRO GENERAL

FIRMANTE - FECHA
MANUEL BARON RIOS(P2901500E-AYUNTAMIENTO DE ANTEQUERA)-ALCALDE-PRESIDENTE - 03/12/2019
serialNumber=S2833002E,CN=Sello de tiempo TS@ - @firma,OU=Secretaría General de Administración Digital,O=Secretaría de Estado de Función Pública,C=ES - 03/12/2019 21:26:15

La autenticidad de este documento se puede comprobar con el código 07E30010768400Q9A1Q3Z2X1N5 en la web del Ayto. Antequera

REMANENTES DE CRÉDITO (O016)

CLASIFICACIÓN				NIV. VINCULACIÓN			IMPORTE REMANENTE		
ORGAN.	PRG.	ECONO.	DESCRIPCIÓN DE LA APLICACIÓN	ORG.	PRG.	ECON.	NO INCORPORABLE	INC. COMPROMETIDO	INC. NO COMPROMETIDO
			SUMA ANTERIOR..... :				1.006.506,28€	653.913,14€	4.210.349,37€
11	9330	22112					-4.394,42€	0,00€	0,00€
11	9330	22706					10.810,80€	0,00€	0,00€
			TOTALES..... :				1.021.711,50€	653.913,14€	4.210.349,37€

EXPEDIENTE:: 2019INTERV000010
Fecha: 20/09/2019
Hora: 00:00
Und. reg:REGISTRO GENERAL

FIRMANTE - FECHA
MANUEL BARON RIOS(P2901500E-AYUNTAMIENTO DE ANTEQUERA)-ALCALDE-PRESIDENTE - 03/12/2019
serialNumber=S2833002E,CN=Sello de tiempo TS@ - @firma,OU=Secretaría General de Administración Digital,O=Secretaría de Estado de Función Pública,C=ES - 03/12/2019 21:26:15

La autenticidad de este documento se puede comprobar con el código 07E30010768400Q9A1Q3Z2X1N5 en la web del Ayto. Antequera

LISTADO DE ACREEDORES POR OPERACIONES PENDIENTES DE APLICAR A PRESUPUESTO

DESCRIPCIÓN DE GASTO		APLICACIÓN	IMPORTE PENDIENTE DE APLICAR A PRESUPUESTO				IMPORTE PAGADO	OBSERVACIONES
CÓDIGO	DENOMINACIÓN	PRESUPUESTARIA	A 1 DE ENERO	ABONOS	CARGOS	A 31 DE DICIEMBRE	A 31 DE DICIEMBRE	
2017 66005443	S/FRA. NÚM: 161 FECHA: 15/12/2017 MANT. VASO TERAP	04 323 212 MANTENIMIENTO, OBRAS, FUNCIONAMIENTO DE EDIFICIOS Y OTRAS	481,58€	0,00€	481,58€	0,00€	0,00€	
2017 66000345	S/FRA. NÚM: 16200454 FECHA: 31/12/2016 OBRA: MURO	04 3361 61917 MANTENIMIENTO, OBRAS, PATRIMONIO ACTUACIONES DE	9.100,03€	0,00€	9.100,03€	0,00€	0,00€	
2017 66004100	S/FRA. NÚM: P1M701N1266751 FECHA: 05/09/2017 CUPS:	11 171 22100 ANEJOS, DESARROLLO RURAL, PARQUES Y JARDINES ENERGIA ELECTRICA	0,00€	533,48€	533,48€	0,00€	0,00€	
2017 66005279	S/FRA. NÚM: 00000134 FECHA: 12/12/2017 REFERENCIA	06 23100 62300 FAMILIA, ASUNTOS SOCIALES ADM. GENERAL DE SERVICIOS MAQUINARIA, INSTALACIONES	0,00€	1.681,63€	1.681,63€	0,00€	0,00€	
2017 66005351	S/FRA. NÚM: 1700056 FECHA: 14/12/2017 HORAS DE RET	04 24147 61111 MANTENIMIENTO, OBRAS, OBRAS AEPSA 2017 MEJORA INFRAESTRUCTURA	0,00€	1.972,28€	1.972,28€	0,00€	0,00€	
2016 66005491	APORTACION CONSORCIO DE MAQUINARIA DESCONTADA FRA	11 1531 46700 ANEJOS, DESARROLLO RURAL, ACCESO A LOS NÚCLEOS DE APORTACION CONSORCIO	1.225,80€	0,00€	1.225,80€	0,00€	0,00€	
2016 66003941	ANULADO DECRETO DE FECHA 24/10/2018 Nº 004924 DER	04 15320 22699 MANTENIMIENTO, OBRAS, PAVIMENTACIÓN DE VÍAS OTROS GASTOS DIVERSOS	193,76€	0,00€	193,76€	0,00€	0,00€	
2017 66005171	S/FRA. NÚM: P1M701N1572090 FECHA: 07/11/2017 CUPS:	11 171 22100 ANEJOS, DESARROLLO RURAL, PARQUES Y JARDINES ENERGIA ELECTRICA	0,00€	564,48€	564,48€	0,00€	0,00€	
		SUMA Y SIGUE	11.001,17€	4.751,87€	15.753,04€	0,00€	0,00€	

EXPEDIENTE:: 2019INTERV000010
Fecha: 20/09/2019
Hora: 00:00
Und. reg:REGISTRO GENERAL

FIRMANTE - FECHA
MANUEL BARON RIOS(P2901500E-AYUNTAMIENTO DE ANTEQUERA)-ALCALDE-PRESIDENTE - 03/12/2019
serialNumber=S2833002E,CN=Sello de tiempo TS@ - @firma,OU=Secretaría General de Administración Digital,O=Secretaría de Estado de Función Pública,C=ES - 03/12/2019 21:26:15

La autenticidad de este documento se puede comprobar con el código 07E30010768400Q9A1Q3Z2X1N5 en la web del Ayto. Antequera

LISTADO DE ACREEDORES POR OPERACIONES PENDIENTES DE APLICAR A PRESUPUESTO

DESCRIPCIÓN DE GASTO CÓDIGO	DENOMINACIÓN	APLICACIÓN PRESUPUESTARIA	IMPORTE PENDIENTE DE APLICAR A PRESUPUESTO A 1 DE ENERO	ABONOS	CARGOS	A 31 DE DICIEMBRE	IMPORTE PAGADO A 31 DE DICIEMBRE	OBSERVACIONES
		SUMA ANTERIOR	11.001,17€	4.751,87€	15.753,04€	0,00€	0,00€	
2017 66005688	S/FRA. NÚM: RECC-17-0061 FECHA: 06/04/2017 CUOTA 2	11 170 22699 ANEJOS, DESARROLLO RURAL, ADMINISTRACIÓN GENERAL OTROS GASTOS DIVERSOS	150,00€	0,00€	150,00€	0,00€	0,00€	
2017 66005686	PERDIDA DERECHO COBRO DE SUBV. REPARACION FIRME CA	04 454 61931 MANTENIMIENTO, OBRAS, CAMINOS VECINALES INVERSION REPOSICION	578.403,44€	0,00€	0,00€	578.403,44€	0,00€	
2017 66005687	GASTOS JURÍDICOS DEMANDA ANTESPORT	09 342 22604 DEPORTES INSTALACIONES DEPORTIVAS JURÍDICOS, CONTENCIOSOS	61.024,57€	0,00€	61.024,57€	0,00€	0,00€	
2017 66005499	S/FRA. NÚM: 2409 FECHA: 19/12/2017 SUMINISTRO MATE	04 24147 61107 MANTENIMIENTO, OBRAS, OBRAS AEPSA 2017 REURBANIZACION DE CALLE 06	0,00€	412,49€	412,49€	0,00€	0,00€	
2017 66005689	INTERESES DEVENGADOS HASTA EL 31/12/2017 PRÉSTAMO	09 342 35701 DEPORTES INSTALACIONES DEPORTIVAS EJECUCIÓN DE AVALES -	382.351,91€	0,00€	382.351,91€	0,00€	0,00€	
2017 66005538	S/FRA. NÚM: 17500130 FECHA: 20/12/2017 REPARACION	11 454 210 ANEJOS, DESARROLLO RURAL, CAMINOS VECINALES INFRAESTRUCTURAS Y BIENES	0,00€	4.093,48€	4.093,48€	0,00€	0,00€	
2017 66005403	S/FRA. NÚM: 154 FECHA: 15/12/2017 COMBUSTIBLE VEHI	04 15320 22103 MANTENIMIENTO, OBRAS, PAVIMENTACIÓN DE VÍAS COMBUSTIBLES Y	110,50€	0,00€	110,50€	0,00€	0,00€	
2017 66005192	S/FRA. NÚM: S1M701N1036917 FECHA: 16/11/2017 CUPS:	11 133 22100 ANEJOS, DESARROLLO RURAL, ORDENACIÓN DEL TRÁFICO Y ENERGIA ELECTRICA	12,32€	0,00€	12,32€	0,00€	0,00€	

SUMA Y SIGUE 1.033.053,91€ 9.257,84€ 463.908,31€ 578.403,44€ 0,00€

EXPEDIENTE:: 2019INTERV000010
Fecha: 20/09/2019
Hora: 00:00
Und. reg:REGISTRO GENERAL

FIRMANTE - FECHA
MANUEL BARON RIOS(P2901500E-AYUNTAMIENTO DE ANTEQUERA)-ALCALDE-PRESIDENTE - 03/12/2019
serialNumber=S2833002E,CN=Sello de tiempo TS@ - @firma,OU=Secretaría General de Administración Digital,O=Secretaría de Estado de Función Pública,C=ES - 03/12/2019 21:26:15

La autenticidad de este documento se puede comprobar con el código 07E30010768400Q9A1Q3Z2X1N5 en la web del Ayto. Antequera

LISTADO DE ACREEDORES POR OPERACIONES PENDIENTES DE APLICAR A PRESUPUESTO

DESCRIPCIÓN DE GASTO CÓDIGO	DENOMINACIÓN	APLICACIÓN PRESUPUESTARIA	IMPORTE PENDIENTE DE APLICAR A PRESUPUESTO A 1 DE ENERO	ABONOS	CARGOS	A 31 DE DICIEMBRE	IMPORTE PAGADO A 31 DE DICIEMBRE	OBSERVACIONES
		SUMA ANTERIOR	1.033.053,91€	9.257,84€	463.908,31€	578.403,44€	0,00€	
2017 66004214	S/FRA. NÚM: G2017001247 FECHA: 16/10/2017 LIMPIEZA	04 171 210 MANTENIMIENTO, OBRAS, PARQUES Y JARDINES INFRAESTRUCTURAS Y BIENES	428,92€	0,00€	428,92€	0,00€	0,00€	
2017 66004641	S/FRA. NÚM: 001715 FECHA: 30/09/2017 EURA 12 CALID	04 15321 210 MANTENIMIENTO, OBRAS, VIAS PUBLICAS ANEJOS INFRAESTRUCTURAS Y BIENES	74,63€	0,00€	74,63€	0,00€	0,00€	
2017 66005196	S/FRA. NÚM: S1M701N1076066 FECHA: 28/11/2017 CUPS:	11 491 22100 ANEJOS, DESARROLLO RURAL, SOCIEDAD DE LA ENERGIA ELECTRICA WIFI	3,22€	0,00€	3,22€	0,00€	0,00€	
2017 66003581	S/FRA. NÚM: 000225 FECHA: 29/08/2017 Mantenimiento	06 323 212 FAMILIA, ASUNTOS SOCIALES FUNCIONAMIENTO DE EDIFICIOS Y OTRAS	123,00€	0,00€	123,00€	0,00€	0,00€	
2017 66005667	S/FRA. NÚM: 0117318955 FECHA: 19/12/2017 Por la im	04 9200 16200 MANTENIMIENTO, OBRAS, ADMINISTRACIÓN GENERAL FORMACIÓN Y	1.188,00€	0,00€	1.188,00€	0,00€	0,00€	
2017 66005211	S/FRA. NÚM: S1M701N1098038 FECHA: 04/12/2017 CUPS:	11 133 22100 ANEJOS, DESARROLLO RURAL, ORDENACIÓN DEL TRÁFICO Y ENERGIA ELECTRICA	45,07€	0,00€	45,07€	0,00€	0,00€	
2017 66005169	S/FRA. NÚM: P1M701N1570335 FECHA: 07/11/2017 CUPS:	11 323 22100 ANEJOS, DESARROLLO RURAL, FUNCIONAMIENTO DE ENERGIA ELECTRICA	1.116,26€	0,00€	1.116,26€	0,00€	0,00€	
2017 66005516	FRA. NUM. 422/2017 1 MONITOR REALIZADO EL 10/07/20	11 3380 22699 ANEJOS, DESARROLLO RURAL, FIESTAS POPULARES Y OTROS GASTOS DIVERSOS	90,75€	0,00€	90,75€	0,00€	0,00€	

SUMA Y SIGUE	1.036.123,76€	9.257,84€	466.978,16€	578.403,44€	0,00€

EXPEDIENTE:: 2019INTERV000010
Fecha: 20/09/2019
Hora: 00:00
Und. reg:REGISTRO GENERAL

FIRMANTE - FECHA
MANUEL BARON RIOS(P2901500E-AYUNTAMIENTO DE ANTEQUERA)-ALCALDE-PRESIDENTE - 03/12/2019
serialNumber=S2833002E,CN=Sello de tiempo TS@ - @firma,OU=Secretaría General de Administración Digital,O=Secretaría de Estado de Función Pública,C=ES - 03/12/2019 21:26:15

La autenticidad de este documento se puede comprobar con el código 07E30010768400Q9A1Q3Z2X1N5 en la web del Ayto. Antequera

LISTADO DE ACREEDORES POR OPERACIONES PENDIENTES DE APLICAR A PRESUPUESTO

DESCRIPCIÓN DE GASTO CÓDIGO	DENOMINACIÓN	APLICACIÓN PRESUPUESTARIA	IMPORTE PENDIENTE DE APLICAR A PRESUPUESTO A 1 DE ENERO	ABONOS	CARGOS	A 31 DE DICIEMBRE	IMPORTE PAGADO A 31 DE DICIEMBRE	OBSERVACIONES
		SUMA ANTERIOR	1.036.123,76€	9.257,84€	466.978,16€	578.403,44€	0,00€	
2017 66004353	S/FRA. NÚM: 233 FECHA: 02/11/2017 Trabajos de jard	04 171 210 MANTENIMIENTO, OBRAS, PARQUES Y JARDINES INFRAESTRUCTURAS Y BIENES	1.992,99€	0,00€	1.992,99€	0,00€	0,00€	
2017 66005005	S/FRA. NÚM: G2017001482 FECHA: 29/11/2017 COLEGIO	06 323 212 FAMILIA, ASUNTOS SOCIALES FUNCIONAMIENTO DE EDIFICIOS Y OTRAS	271,04€	0,00€	271,04€	0,00€	0,00€	
2017 66005488	S/FRA. NÚM: 3 FECHA: 19/12/2017 COLOCACION ACERADO	04 24147 61103 MANTENIMIENTO, OBRAS, OBRAS AEPSA 2017 PAVIMENTACION	0,00€	15.306,50€	15.306,50€	0,00€	0,00€	
2017 66005650	S/FRA. NÚM: 134 FECHA: 22/12/2017 CONTENEDORES	04 15320 210 MANTENIMIENTO, OBRAS, PAVIMENTACIÓN DE VÍAS INFRAESTRUCTURAS Y BIENES	0,00€	489,21€	489,21€	0,00€	0,00€	
2017 66005178	S/FRA. NÚM: PZZ701N0160144 FECHA: 01/12/2017 CUPS:	11 330 22100 ANEJOS, DESARROLLO RURAL, ADMINISTRACIÓN GENERAL DE ENERGIA ELECTRICA	0,00€	1.127,09€	1.127,09€	0,00€	0,00€	
2017 66005214	S/FRA. NÚM: S1M701N1043643 FECHA: 20/11/2017 CUPS:	11 330 22100 ANEJOS, DESARROLLO RURAL, ADMINISTRACIÓN GENERAL DE ENERGIA ELECTRICA	0,00€	57,15€	57,15€	0,00€	0,00€	
2017 66000930	S/FRA. NÚM: 17200041 FECHA: 21/02/2017 EXPEDIENTE	04 1522 61910 MANTENIMIENTO, OBRAS, CONSERVACIÓN Y EJECUCIONES SUBSIDIARIAS	1.263,86€	0,00€	1.263,86€	0,00€	0,00€	
2017 66005678	S/FRA. NÚM: 2017/0085718 FECHA: 07/10/2017, MATERI	11 9200 62500 ANEJOS, DESARROLLO RURAL, ADMINISTRACIÓN GENERAL MOBILIARIO	0,00€	857,98€	857,98€	0,00€	0,00€	
		SUMA Y SIGUE	1.039.651,65€	27.095,77€	488.343,98€	578.403,44€	0,00€	

EXPEDIENTE:: 2019INTERV000010
Fecha: 20/09/2019
Hora: 00:00
Und. reg:REGISTRO GENERAL

FIRMANTE - FECHA
MANUEL BARON RIOS(P2901500E-AYUNTAMIENTO DE ANTEQUERA)-ALCALDE-PRESIDENTE - 03/12/2019
serialNumber=S2833002E,CN=Sello de tiempo TS@ - @firma,OU=Secretaría General de Administración Digital,O=Secretaría de Estado de Función Pública,C=ES - 03/12/2019 21:26:15

La autenticidad de este documento se puede comprobar con el código 07E30010768400Q9A1Q3Z2X1N5 en la web del Ayto. Antequera

LISTADO DE ACREEDORES POR OPERACIONES PENDIENTES DE APLICAR A PRESUPUESTO

DESCRIPCIÓN DE GASTO CÓDIGO	DENOMINACIÓN	APLICACIÓN PRESUPUESTARIA	IMPORTE PENDIENTE DE APLICAR A PRESUPUESTO A 1 DE ENERO	ABONOS	CARGOS	A 31 DE DICIEMBRE	IMPORTE PAGADO A 31 DE DICIEMBRE	OBSERVACIONES
		SUMA ANTERIOR	1.039.651,65€	27.095,77€	488.343,98€	578.403,44€	0,00€	
2017 66001946	S/FRA. NÚM: 17200119 FECHA: 25/04/2017 TRABAJOS DE	04 3361 61917 MANTENIMIENTO, OBRAS, PATRIMONIO ACTUACIONES DE	0,00€	8.822,77€	8.822,77€	0,00€	0,00€	
2017 66005537	S/FRA. NÚM: 17500131 FECHA: 20/12/2017 REPARACION	04 1531 61923 MANTENIMIENTO, OBRAS, ACCESO A LOS NÚCLEOS DE PLAN EMPLEO CAMINOS Y	0,00€	5.575,68€	5.575,68€	0,00€	0,00€	
2017 66005507	S/FRA. NÚM: 040 FECHA: 19/12/2017 Horas de Rana co	04 24147 61109 MANTENIMIENTO, OBRAS, OBRAS AEPSA 2017 MEJORA INFRAESTRUCTURA	0,00€	744,15€	744,15€	0,00€	0,00€	
2017 66005165	S/FRA. NÚM: PZZ701N0163293 FECHA: 01/12/2017 CUPS:	11 333 22100 ANEJOS, DESARROLLO RURAL, EQUIPAMIENTOS CULTURALES ENERGIA ELECTRICA	0,00€	8.089,66€	8.089,66€	0,00€	0,00€	
2017 66005428	S/FRA. NÚM: 000691 FECHA: 15/12/22017 SUMINISTRO D	04 24146 61105 MANTENIMIENTO, OBRAS, OBRAS AEPSA 2016 MEJORA INFRAESTRUCTURA	1.039,63€	0,00€	1.039,63€	0,00€	0,00€	
2017 66005484	S/FRA. NÚM: 1704652 FECHA: 29/11/2017 SONDA GAS PR	06 323 212 FAMILIA, ASUNTOS SOCIALES FUNCIONAMIENTO DE EDIFICIOS Y OTRAS	0,00€	421,47€	421,47€	0,00€	0,00€	
2017 66001946	S/FRA. NÚM: 17200119 FECHA: 25/04/2017 TRABAJOS DE	04 3361 61917 MANTENIMIENTO, OBRAS, PATRIMONIO ACTUACIONES DE	8.822,77€	0,00€	8.822,77€	0,00€	0,00€	
2017 66005614	S/FRA. NÚM: 128 FECHA: 22/12/2017 M2 BALDOSA HIDRÁ	04 24147 61109 MANTENIMIENTO, OBRAS, OBRAS AEPSA 2017 MEJORA INFRAESTRUCTURA	3.010,12€	0,00€	3.010,12€	0,00€	0,00€	

SUMA Y SIGUE 1.052.524,17€ 50.749,50€ 524.870,23€ 578.403,44€ 0,00€

EXPEDIENTE:: 2019INTERV000010
Fecha: 20/09/2019
Hora: 00:00
Und. reg:REGISTRO GENERAL

FIRMANTE - FECHA
MANUEL BARON RIOS(P2901500E-AYUNTAMIENTO DE ANTEQUERA)-ALCALDE-PRESIDENTE - 03/12/2019
serialNumber=S2833002E,CN=Sello de tiempo TS@ - @firma,OU=Secretaría General de Administración Digital,O=Secretaría de Estado de Función Pública,C=ES - 03/12/2019 21:26:15

La autenticidad de este documento se puede comprobar con el código 07E30010768400Q9A1Q3Z2X1N5 en la web del Ayto. Antequera

LISTADO DE ACREEDORES POR OPERACIONES PENDIENTES DE APLICAR A PRESUPUESTO

DESCRIPCIÓN DE GASTO		APLICACIÓN	IMPORTE PENDIENTE DE APLICAR A PRESUPUESTO				IMPORTE PAGADO	OBSERVACIONES
CÓDIGO	DENOMINACIÓN	PRESUPUESTARIA	A 1 DE ENERO	ABONOS	CARGOS	A 31 DE DICIEMBRE	A 31 DE DICIEMBRE	
		SUMA ANTERIOR	1.052.524,17€	50.749,50€	524.870,23€	578.403,44€	0,00€	
2017 66003629	S/FRA. NÚM: 39 FECHA: 14/09/2017 PRESUPUESTO 44 AL	04 9330 212 MANTENIMIENTO, OBRAS, GESTIÓN DEL PATRIMONIO EDIFICIOS Y OTRAS	0,00€	4.489,10€	4.489,10€	0,00€	0,00€	
2017 66005593	S/FRA. NÚM: 1700573 FECHA: 22/12/2017 SUMINISTRO D	04 24147 61117 MANTENIMIENTO, OBRAS, OBRAS AEPSA 2017 ACTUACIONES EDIFICIOS	0,00€	341,46€	341,46€	0,00€	0,00€	
2017 66005413	ANULADO POR RECHAZO EN FACE S/FRA. NÚM: 166 FECHA:	04 24147 61107 MANTENIMIENTO, OBRAS, OBRAS AEPSA 2017 REURBANIZACION DE CALLE 06	0,00€	43,29€	43,29€	0,00€	0,00€	
2017 66005437	S/FRA. NÚM: 0117296781 FECHA: 01/12/2017 3 RECONOC	04 24147 61113 MANTENIMIENTO, OBRAS, OBRAS AEPSA 2017 REURBANIZACION CALLE 12	0,00€	128,85€	128,85€	0,00€	0,00€	
2017 66005295	S/FRA. NÚM: 242 FECHA: 30/11/2017 OBRA CALLE TORON	04 24147 61113 MANTENIMIENTO, OBRAS, OBRAS AEPSA 2017 REURBANIZACION CALLE 12	0,00€	812,90€	812,90€	0,00€	0,00€	
2017 66005550	S/FRA. NÚM: G2017001554 FECHA: 19/12/2017 OBRA C/T	04 24147 61113 MANTENIMIENTO, OBRAS, OBRAS AEPSA 2017 REURBANIZACION CALLE 12	0,00€	14.089,24€	14.089,24€	0,00€	0,00€	
2017 66004402	S/FRA. NÚM: 15 FECHA: 31/10/2017 RESERVA DE CUADRI	04 15320 22799 MANTENIMIENTO, OBRAS, PAVIMENTACIÓN DE VÍAS OTROS TRABAJOS REALIZADOS	0,00€	8.692,64€	8.692,64€	0,00€	0,00€	
2017 66005201	S/FRA. NÚM: S1M701N1069910 FECHA: 24/11/2017 CUPS:	04 24147 61103 MANTENIMIENTO, OBRAS, OBRAS AEPSA 2017 PAVIMENTACION	0,00€	80,78€	80,78€	0,00€	0,00€	
		SUMA Y SIGUE	1.052.524,17€	79.427,76€	553.548,49€	578.403,44€	0,00€	

EXPEDIENTE:: 2019INTERV000010
Fecha: 20/09/2019
Hora: 00:00
Und. reg:REGISTRO GENERAL

FIRMANTE - FECHA
MANUEL BARON RIOS(P2901500E-AYUNTAMIENTO DE ANTEQUERA)-ALCALDE-PRESIDENTE - 03/12/2019
serialNumber=S2833002E,CN=Sello de tiempo TS@ - @firma,OU=Secretaría General de Administración Digital,O=Secretaría de Estado de Función Pública,C=ES - 03/12/2019 21:26:15

La autenticidad de este documento se puede comprobar con el código 07E30010768400Q9A1Q3Z2X1N5 en la web del Ayto. Antequera

LISTADO DE ACREEDORES POR OPERACIONES PENDIENTES DE APLICAR A PRESUPUESTO

DESCRIPCIÓN DE GASTO		APLICACIÓN	IMPORTE PENDIENTE DE APLICAR A PRESUPUESTO				IMPORTE PAGADO	OBSERVACIONES
CÓDIGO	DENOMINACIÓN	PRESUPUESTARIA	A 1 DE ENERO	ABONOS	CARGOS	A 31 DE DICIEMBRE	A 31 DE DICIEMBRE	
		SUMA ANTERIOR	1.052.524,17€	79.427,76€	553.548,49€	578.403,44€	0,00€	
2017 66005335	S/FRA. NÚM: 0117252202 FECHA: 13/10/2017 Por la im	04 24147 61111 MANTENIMIENTO, OBRAS, OBRAS AEPSA 2017 MEJORA INFRAESTRUCTURA	0,00€	218,50€	218,50€	0,00€	0,00€	
2017 66005414	S/FRA. NÚM: 167 FECHA: 15/12/2017 COMBUSTIBLE GRUP	04 15320 22103 MANTENIMIENTO, OBRAS, PAVIMENTACIÓN DE VÍAS COMBUSTIBLES Y	0,00€	63,33€	63,33€	0,00€	0,00€	
2017 66005509	S/FRA. NÚM: 2017064 FECHA: 19/12/2017 Arena	04 24147 61117 MANTENIMIENTO, OBRAS, OBRAS AEPSA 2017 ACTUACIONES EDIFICIOS	0,00€	552,97€	552,97€	0,00€	0,00€	
2017 66005566	S/FRA. NÚM: 002149 FECHA: 30/11/2017 MALLAZO 15X15	04 24147 61103 MANTENIMIENTO, OBRAS, OBRAS AEPSA 2017 PAVIMENTACION	0,00€	1.561,30€	1.561,30€	0,00€	0,00€	
2017 66005418	S/FRA. NÚM: 1174 FECHA: 15/12/2017 Hembra 16m.m	04 24147 61117 MANTENIMIENTO, OBRAS, OBRAS AEPSA 2017 ACTUACIONES EDIFICIOS	0,00€	314,12€	314,12€	0,00€	0,00€	
2017 66005645	S/FRA. NÚM: 135 FECHA: 22/12/2017 M3 DE ARENA NATU	04 24147 61101 MANTENIMIENTO, OBRAS, OBRAS AEPSA 2017 REURBANIZACION CALLE	0,00€	3.066,58€	3.066,58€	0,00€	0,00€	
2017 66005510	S/FRA. NÚM: 2017065 FECHA: 19/12/2017 Porte de Her	04 24147 61117 MANTENIMIENTO, OBRAS, OBRAS AEPSA 2017 ACTUACIONES EDIFICIOS	0,00€	1.270,50€	1.270,50€	0,00€	0,00€	
2017 66005011	S/FRA. NÚM: 1700054 FECHA: 30/11/2017 Horas de Ret	04 24147 61113 MANTENIMIENTO, OBRAS, OBRAS AEPSA 2017 REURBANIZACION CALLE 12	7.672,46€	0,00€	7.672,46€	0,00€	0,00€	

SUMA Y SIGUE	1.060.196,63€	86.475,06€	568.268,25€	578.403,44€	0,00€

EXPEDIENTE:: 2019INTERV000010
Fecha: 20/09/2019
Hora: 00:00
Und. reg:REGISTRO GENERAL

FIRMANTE - FECHA
MANUEL BARON RIOS(P2901500E-AYUNTAMIENTO DE ANTEQUERA)-ALCALDE-PRESIDENTE - 03/12/2019
serialNumber=S2833002E,CN=Sello de tiempo TS@ - @firma,OU=Secretaría General de Administración Digital,O=Secretaría de Estado de Función Pública,C=ES - 03/12/2019 21:26:15

La autenticidad de este documento se puede comprobar con el código 07E30010768400Q9A1Q3Z2X1N5 en la web del Ayto. Antequera

LISTADO DE ACREEDORES POR OPERACIONES PENDIENTES DE APLICAR A PRESUPUESTO

DESCRIPCIÓN DE GASTO CÓDIGO	DENOMINACIÓN	APLICACIÓN PRESUPUESTARIA	IMPORTE PENDIENTE DE APLICAR A PRESUPUESTO A 1 DE ENERO	ABONOS	CARGOS	A 31 DE DICIEMBRE	IMPORTE PAGADO A 31 DE DICIEMBRE	OBSERVACIONES
		SUMA ANTERIOR	1.060.196,63€	86.475,06€	568.268,25€	578.403,44€	0,00€	
2017 66005089	S/FRA. NÚM: 184 FECHA: 07/12/2017 TRANSPORTE Y MON	04 15320 210 MANTENIMIENTO, OBRAS, PAVIMENTACIÓN DE VÍAS INFRAESTRUCTURAS Y BIENES	0,00€	326,70€	326,70€	0,00€	0,00€	
2017 66004582	S/FRA. NÚM: S1M701N0925965 FECHA: 09/10/2017 CUPS:	11 171 22100 ANEJOS, DESARROLLO RURAL, PARQUES Y JARDINES ENERGIA ELECTRICA	4,97€	0,00€	4,97€	0,00€	0,00€	
2017 66003987	S/FRA. NÚM: S1M701N0856208 FECHA: 18/09/2017 CUPS:	11 171 22100 ANEJOS, DESARROLLO RURAL, PARQUES Y JARDINES ENERGIA ELECTRICA	1.340,12€	0,00€	1.340,12€	0,00€	0,00€	
2017 66005579	S/FRA. NÚM: 1700571 FECHA: 21/12/2017 GASTOS REPAR	04 15321 210 MANTENIMIENTO, OBRAS, VIAS PUBLICAS ANEJOS INFRAESTRUCTURAS Y BIENES	946,41€	0,00€	946,41€	0,00€	0,00€	
2017 66005271	S/FRA. NÚM: 20 FECHA: 12/12/2017 CUBAS DE ESCOMBRO	04 15320 210 MANTENIMIENTO, OBRAS, PAVIMENTACIÓN DE VÍAS INFRAESTRUCTURAS Y BIENES	550,55€	0,00€	550,55€	0,00€	0,00€	
2017 66004642	S/FRA. NÚM: 001375 FECHA: 31/07/2017 BRIDA NEGRA 4	11 3380 210 ANEJOS, DESARROLLO RURAL, FIESTAS POPULARES Y INFRAESTRUCTURAS Y BIENES	13,59€	0,00€	13,59€	0,00€	0,00€	
2017 66003577	S/FRA. NÚM: 000198 FECHA: 25/07/2017 Mantenimiento	06 323 212 FAMILIA, ASUNTOS SOCIALES FUNCIONAMIENTO DE EDIFICIOS Y OTRAS	123,00€	0,00€	123,00€	0,00€	0,00€	
2017 66005511	FACTURA NUMERO 100/17 SONORIZACIÓN ACTO INSTITUCIO	08 2312 22699 IGUALDAD, EQUIDAD, CENTRO INFORMACION MUJER OTROS GASTOS DIVERSOS	847,00€	0,00€	847,00€	0,00€	0,00€	

SUMA Y SIGUE	1.064.022,27€	86.801,76€	572.420,59€	578.403,44€	0,00€

EXPEDIENTE:: 2019INTERV000010
Fecha: 20/09/2019
Hora: 00:00
Und. reg:REGISTRO GENERAL

FIRMANTE - FECHA
MANUEL BARON RIOS(P2901500E-AYUNTAMIENTO DE ANTEQUERA)-ALCALDE-PRESIDENTE - 03/12/2019
serialNumber=S2833002E,CN=Sello de tiempo TS@ - @firma,OU=Secretaría General de Administración Digital,O=Secretaría de Estado de Función Pública,C=ES - 03/12/2019 21:26:15

La autenticidad de este documento se puede comprobar con el código 07E30010768400Q9A1Q3Z2X1N5 en la web del Ayto. Antequera

LISTADO DE ACREEDORES POR OPERACIONES PENDIENTES DE APLICAR A PRESUPUESTO

DESCRIPCIÓN DE GASTO		APLICACIÓN	IMPORTE PENDIENTE DE APLICAR A PRESUPUESTO				IMPORTE PAGADO	OBSERVACIONES
CÓDIGO	DENOMINACIÓN	PRESUPUESTARIA	A 1 DE ENERO	ABONOS	CARGOS	A 31 DE DICIEMBRE	A 31 DE DICIEMBRE	
		SUMA ANTERIOR	1.064.022,27€	86.801,76€	572.420,59€	578.403,44€	0,00€	
2017 66005143	S/FRA. NÚM: P1M701N1656055 FECHA: 22/11/2017 CUPS:	11 323 22100 ANEJOS, DESARROLLO RURAL, FUNCIONAMIENTO DE ENERGIA ELECTRICA	767,41€	0,00€	767,41€	0,00€	0,00€	
2017 66004356	S/FRA. NÚM: 229 FECHA: 02/11/2017 Mantenimiento zo	04 171 22706 MANTENIMIENTO, OBRAS, PARQUES Y JARDINES ESTUDIOS Y TRABAJOS	3.349,99€	0,00€	3.349,99€	0,00€	0,00€	
2017 66004797	S/FRA. NÚM: 00290 FECHA: 26/10/2017 Mantenimiento	06 323 212 FAMILIA, ASUNTOS SOCIALES FUNCIONAMIENTO DE EDIFICIOS Y OTRAS	150,00€	0,00€	150,00€	0,00€	0,00€	
2017 66003573	S/FRA. NÚM: 000167 FECHA: 27/06/2017 Mantenimiento	06 323 212 FAMILIA, ASUNTOS SOCIALES FUNCIONAMIENTO DE EDIFICIOS Y OTRAS	123,00€	0,00€	123,00€	0,00€	0,00€	
2017 66005154	S/FRA. NÚM: P1M701N1718497 FECHA: 04/12/2017 CUPS:	11 323 22100 ANEJOS, DESARROLLO RURAL, FUNCIONAMIENTO DE ENERGIA ELECTRICA	1.736,87€	0,00€	1.736,87€	0,00€	0,00€	
2017 66002704	S/FRA. NÚM: E631705122075 FECHA: 31/05/2017 Pequeñ	06 323 212 FAMILIA, ASUNTOS SOCIALES FUNCIONAMIENTO DE EDIFICIOS Y OTRAS	54,45€	0,00€	54,45€	0,00€	0,00€	
2017 66005168	S/FRA. NÚM: P1M701N1571030 FECHA: 07/11/2017 CUPS:	11 3361 22100 ANEJOS, DESARROLLO RURAL, PATRIMONIO ENERGIA ELECTRICA	159,60€	0,00€	159,60€	0,00€	0,00€	
2017 66005223	S/FRA. NÚM: S1M701N1039248 FECHA: 17/11/2017 CUPS:	11 323 22100 ANEJOS, DESARROLLO RURAL, FUNCIONAMIENTO DE ENERGIA ELECTRICA	62,22€	0,00€	62,22€	0,00€	0,00€	

SUMA Y SIGUE	1.070.425,81€	86.801,76€	578.824,13€	578.403,44€	0,00€

EXPEDIENTE:: 2019INTERV000010
Fecha: 20/09/2019
Hora: 00:00
Und. reg:REGISTRO GENERAL

FIRMANTE - FECHA
MANUEL BARON RIOS(P2901500E-AYUNTAMIENTO DE ANTEQUERA)-ALCALDE-PRESIDENTE - 03/12/2019
serialNumber=S2833002E,CN=Sello de tiempo TS@ - @firma,OU=Secretaría General de Administración Digital,O=Secretaría de Estado de Función Pública,C=ES - 03/12/2019 21:26:15

La autenticidad de este documento se puede comprobar con el código 07E30010768400Q9A1Q3Z2X1N5 en la web del Ayto. Antequera

LISTADO DE ACREEDORES POR OPERACIONES PENDIENTES DE APLICAR A PRESUPUESTO

DESCRIPCIÓN DE GASTO		APLICACIÓN	IMPORTE PENDIENTE DE APLICAR A PRESUPUESTO				IMPORTE PAGADO	OBSERVACIONES
CÓDIGO	DENOMINACIÓN	PRESUPUESTARIA	A 1 DE ENERO	ABONOS	CARGOS	A 31 DE DICIEMBRE	A 31 DE DICIEMBRE	
		SUMA ANTERIOR	1.070.425,81€	86.801,76€	578.824,13€	578.403,44€	0,00€	
2017 66002430	S/FRA. NÚM: E631604000559 FECHA: 01/04/2016 SERVIC	06 323 212 FAMILIA, ASUNTOS SOCIALES FUNCIONAMIENTO DE EDIFICIOS Y OTRAS	165,93€	0,00€	165,93€	0,00€	0,00€	
2017 66004091	S/FRA. NÚM: S1M701N0869215 FECHA: 21/09/2017 CUPS:	11 323 22100 ANEJOS, DESARROLLO RURAL, FUNCIONAMIENTO DE ENERGIA ELECTRICA	133,11€	0,00€	133,11€	0,00€	0,00€	
2017 66003576	S/FRA. NÚM: 000197 FECHA: 25/07/2017 Mantenimiento	06 323 212 FAMILIA, ASUNTOS SOCIALES FUNCIONAMIENTO DE EDIFICIOS Y OTRAS	150,00€	0,00€	150,00€	0,00€	0,00€	
2017 66004528	S/FRA. NÚM: P0Z701Y0330122 FECHA: 09/10/2017 CUPS:	11 171 22100 ANEJOS, DESARROLLO RURAL, PARQUES Y JARDINES ENERGIA ELECTRICA	491,27€	0,00€	491,27€	0,00€	0,00€	
2017 66005216	S/FRA. NÚM: S1M701N1003053 FECHA: 07/11/2017 CUPS:	11 133 22100 ANEJOS, DESARROLLO RURAL, ORDENACIÓN DEL TRÁFICO Y ENERGIA ELECTRICA	46,08€	0,00€	46,08€	0,00€	0,00€	
2017 66005176	S/FRA. NÚM: S1M701N1020288 FECHA: 13/11/2017 CUPS:	11 9330 22100 ANEJOS, DESARROLLO RURAL, GESTIÓN DEL PATRIMONIO ENERGIA ELECTRICA	126,34€	0,00€	126,34€	0,00€	0,00€	
2017 66004837	S/FRA. NÚM: 170179 FECHA: 20/11/2017 CHABETA	04 164 22699 MANTENIMIENTO, OBRAS, CEMENTERIO Y SERVICIOS OTROS GASTOS DIVERSOS	1.595,89€	0,00€	1.595,89€	0,00€	0,00€	
2017 66004587	S/FRA. NÚM: S1M701N0965845 FECHA: 24/10/2017 CUPS:	11 323 22100 ANEJOS, DESARROLLO RURAL, FUNCIONAMIENTO DE ENERGIA ELECTRICA	152,18€	0,00€	152,18€	0,00€	0,00€	

SUMA Y SIGUE	1.073.286,61€	86.801,76€	581.684,93€	578.403,44€	0,00€

EXPEDIENTE:: 2019INTERV000010
Fecha: 20/09/2019
Hora: 00:00
Und. reg:REGISTRO GENERAL

FIRMANTE - FECHA
MANUEL BARON RIOS(P2901500E-AYUNTAMIENTO DE ANTEQUERA)-ALCALDE-PRESIDENTE - 03/12/2019
serialNumber=S2833002E,CN=Sello de tiempo TS@ - @firma,OU=Secretaría General de Administración Digital,O=Secretaría de Estado de Función Pública,C=ES - 03/12/2019 21:26:15

La autenticidad de este documento se puede comprobar con el código 07E30010768400Q9A1Q3Z2X1N5 en la web del Ayto. Antequera

LISTADO DE ACREEDORES POR OPERACIONES PENDIENTES DE APLICAR A PRESUPUESTO

DESCRIPCIÓN DE GASTO		APLICACIÓN	IMPORTE PENDIENTE DE APLICAR A PRESUPUESTO				IMPORTE PAGADO	OBSERVACIONES
CÓDIGO	DENOMINACIÓN	PRESUPUESTARIA	A 1 DE ENERO	ABONOS	CARGOS	A 31 DE DICIEMBRE	A 31 DE DICIEMBRE	
		SUMA ANTERIOR	1.073.286,61€	86.801,76€	581.684,93€	578.403,44€	0,00€	
2017 66005079	S/FRA. NÚM: 170157 FECHA: 28/09/2017 LATA ACEITE 1	04 15320 214 MANTENIMIENTO, OBRAS, PAVIMENTACIÓN DE VÍAS ELEMENTOS DE TRANSPORTE	395,50€	0,00€	395,50€	0,00€	0,00€	
2017 66005161	S/FRA. NÚM: S1M701N1010972 FECHA: 09/11/2017 CUPS:	11 9330 22100 ANEJOS, DESARROLLO RURAL, GESTIÓN DEL PATRIMONIO ENERGIA ELECTRICA	154,03€	0,00€	154,03€	0,00€	0,00€	
2017 66004552	S/FRA. NÚM: P1M701N1522248 FECHA: 26/10/2017 CUPS:	11 323 22100 ANEJOS, DESARROLLO RURAL, FUNCIONAMIENTO DE ENERGIA ELECTRICA	323,45€	0,00€	323,45€	0,00€	0,00€	
2017 66004823	S/FRA. NÚM: 01387 FECHA: 23/11/2017 BOLSA ACOLCHAD	01 9200 22000 RÉGIMEN INTERIOR Y ADMINISTRACIÓN GENERAL ORDINARIO NO	846,33€	0,00€	846,33€	0,00€	0,00€	
2017 66004608	S/FRA. NÚM: S1M701N0926006 FECHA: 09/10/2017 CUPS:	11 171 22100 ANEJOS, DESARROLLO RURAL, PARQUES Y JARDINES ENERGIA ELECTRICA	13,67€	0,00€	13,67€	0,00€	0,00€	
2017 66004000	S/FRA. NÚM: S1M701N0859837 FECHA: 19/09/2017 CUPS:	11 171 22100 ANEJOS, DESARROLLO RURAL, PARQUES Y JARDINES ENERGIA ELECTRICA	84,35€	0,00€	84,35€	0,00€	0,00€	
2017 66005177	S/FRA. NÚM: S1M701N1007496 FECHA: 08/11/2017 CUPS:	11 9330 22100 ANEJOS, DESARROLLO RURAL, GESTIÓN DEL PATRIMONIO ENERGIA ELECTRICA OTRAS	68,70€	0,00€	68,70€	0,00€	0,00€	
2017 66004838	S/FRA. NÚM: 170159 FECHA: 28/09/2017 KIT DE DISTRI	04 15320 214 MANTENIMIENTO, OBRAS, PAVIMENTACIÓN DE VÍAS ELEMENTOS DE TRANSPORTE	661,62€	0,00€	661,62€	0,00€	0,00€	

SUMA Y SIGUE	1.075.834,26€	86.801,76€	584.232,58€	578.403,44€	0,00€

EXPEDIENTE:: 2019INTERV000010
Fecha: 20/09/2019
Hora: 00:00
Und. reg:REGISTRO GENERAL

FIRMANTE - FECHA
MANUEL BARON RIOS(P2901500E-AYUNTAMIENTO DE ANTEQUERA)-ALCALDE-PRESIDENTE - 03/12/2019
serialNumber=S2833002E,CN=Sello de tiempo TS@ - @firma,OU=Secretaría General de Administración Digital,O=Secretaría de Estado de Función Pública,C=ES - 03/12/2019 21:26:15

La autenticidad de este documento se puede comprobar con el código 07E30010768400Q9A1Q3Z2X1N5 en la web del Ayto. Antequera

LISTADO DE ACREEDORES POR OPERACIONES PENDIENTES DE APLICAR A PRESUPUESTO

DESCRIPCIÓN DE GASTO		APLICACIÓN	IMPORTE PENDIENTE DE APLICAR A PRESUPUESTO				IMPORTE PAGADO	OBSERVACIONES
CÓDIGO	DENOMINACIÓN	PRESUPUESTARIA	A 1 DE ENERO	ABONOS	CARGOS	A 31 DE DICIEMBRE	A 31 DE DICIEMBRE	
		SUMA ANTERIOR	1.075.834,26€	86.801,76€	584.232,58€	578.403,44€	0,00€	
2017 66004603	S/FRA. NÚM: S1M701N0992638 FECHA: 03/11/2017 CUPS:	11 323 22100 ANEJOS, DESARROLLO RURAL, FUNCIONAMIENTO DE ENERGIA ELECTRICA	43,81€	0,00€	43,81€	0,00€	0,00€	
2017 66005213	S/FRA. NÚM: P1M701N1590900 FECHA: 10/11/2017 CUPS:	11 323 22100 ANEJOS, DESARROLLO RURAL, FUNCIONAMIENTO DE ENERGIA ELECTRICA	607,65€	0,00€	607,65€	0,00€	0,00€	
2017 66004396	S/FRA. NÚM: 302 FECHA: 25/08/2016 DEFENSA QUERELA	01 9200 22604 RÉGIMEN INTERIOR Y ADMINISTRACIÓN GENERAL JURÍDICOS, CONTENCIOSOS	9.680,00€	0,00€	9.680,00€	0,00€	0,00€	
2017 66003569	S/FRA. NÚM: 000113 FECHA: 27/04/2017 Mantenimiento	06 323 212 FAMILIA, ASUNTOS SOCIALES FUNCIONAMIENTO DE EDIFICIOS Y OTRAS	443,65€	0,00€	443,65€	0,00€	0,00€	
2017 66001656	S/FRA. NÚM: 2220 FECHA: 05/05/2017 LIMPIEZA Y ACON	01 9330 22699 RÉGIMEN INTERIOR Y GESTIÓN DEL PATRIMONIO OTROS GASTOS DIVERSOS	250,00€	0,00€	250,00€	0,00€	0,00€	
2017 66004955	S/FRA. NÚM: 1170868 FECHA: 30/11/2017 HORAS DE VIG	06 23100 22699 FAMILIA, ASUNTOS SOCIALES ADM. GENERAL DE SERVICIOS OTROS GASTOS DIVERSOS	2.678,00€	0,00€	2.678,00€	0,00€	0,00€	
2017 66005206	S/FRA. NÚM: S1M701N1075164 FECHA: 27/11/2017 CUPS:	11 9330 22100 ANEJOS, DESARROLLO RURAL, GESTIÓN DEL PATRIMONIO ENERGIA ELECTRICA OTRAS	92,15€	0,00€	92,15€	0,00€	0,00€	
2017 66004279	S/FRA. NÚM: 000274 FECHA: 29/09/2017 Trabajo jardi	04 171 22706 MANTENIMIENTO, OBRAS, PARQUES Y JARDINES ESTUDIOS Y TRABAJOS	3.322,27€	0,00€	3.322,27€	0,00€	0,00€	

SUMA Y SIGUE 1.092.951,79€ 86.801,76€ 601.350,11€ 578.403,44€ 0,00€

EXPEDIENTE:: 2019INTERV000010
Fecha: 20/09/2019
Hora: 00:00
Und. reg:REGISTRO GENERAL

FIRMANTE - FECHA
MANUEL BARON RIOS(P2901500E-AYUNTAMIENTO DE ANTEQUERA)-ALCALDE-PRESIDENTE - 03/12/2019
serialNumber=S2833002E,CN=Sello de tiempo TS@ - @firma,OU=Secretaría General de Administración Digital,O=Secretaría de Estado de Función Pública,C=ES - 03/12/2019 21:26:15

La autenticidad de este documento se puede comprobar con el código 07E30010768400Q9A1Q3Z2X1N5 en la web del Ayto. Antequera

LISTADO DE ACREEDORES POR OPERACIONES PENDIENTES DE APLICAR A PRESUPUESTO

DESCRIPCIÓN DE GASTO		APLICACIÓN	IMPORTE PENDIENTE DE APLICAR A PRESUPUESTO				IMPORTE PAGADO	OBSERVACIONES
CÓDIGO	DENOMINACIÓN	PRESUPUESTARIA	A 1 DE ENERO	ABONOS	CARGOS	A 31 DE DICIEMBRE	A 31 DE DICIEMBRE	
		SUMA ANTERIOR	1.092.951,79€	86.801,76€	601.350,11€	578.403,44€	0,00€	
2017 66004880	S/FRA. NÚM: 57 FECHA: 28/11/2017 TALLERES DE MAYOR	06 23100 22699 FAMILIA, ASUNTOS SOCIALES ADM. GENERAL DE SERVICIOS OTROS GASTOS DIVERSOS	3.925,00€	0,00€	3.925,00€	0,00€	0,00€	
2017 66004956	S/FRA. NÚM: 1170867 FECHA: 30/11/2017 VIGILANTE DE	05 333 22706 CULTURA, FERIAS Y EQUIPAMIENTOS CULTURALES ESTUDIOS Y TRABAJOS	219,98€	0,00€	219,98€	0,00€	0,00€	
2017 66005236	S/FRA. NÚM: S1M701N1054005 FECHA: 22/11/2017 CUPS:	11 171 22100 ANEJOS, DESARROLLO RURAL, PARQUES Y JARDINES ENERGIA ELECTRICA	34,75€	0,00€	34,75€	0,00€	0,00€	
2017 66003924	S/FRA. NÚM: PMN701N1096879 FECHA: 21/09/2017 - IN	11 171 22100 ANEJOS, DESARROLLO RURAL, PARQUES Y JARDINES ENERGIA ELECTRICA	357,85€	0,00€	357,85€	0,00€	0,00€	
2017 66005197	S/FRA. NÚM: S1M701N1062868 FECHA: 23/11/2017 CUPS:	11 9330 22100 ANEJOS, DESARROLLO RURAL, GESTIÓN DEL PATRIMONIO ENERGIA ELECTRICA	45,85€	0,00€	45,85€	0,00€	0,00€	
2017 66004543	S/FRA. NÚM: P1M701N1410908 FECHA: 04/10/2017 CUPS:	11 323 22100 ANEJOS, DESARROLLO RURAL, FUNCIONAMIENTO DE ENERGIA ELECTRICA	797,78€	0,00€	797,78€	0,00€	0,00€	
2017 66004577	S/FRA. NÚM: P1M701N1416605 FECHA: 04/10/2017 CUPS:	11 323 22100 ANEJOS, DESARROLLO RURAL, FUNCIONAMIENTO DE ENERGIA ELECTRICA	614,66€	0,00€	614,66€	0,00€	0,00€	
2017 66004714	S/FRA. NÚM: 7 FECHA: 15/11/2017 ANTEQUERA ATIENDE	04 15320 22799 MANTENIMIENTO, OBRAS, PAVIMENTACIÓN DE VÍAS OTROS TRABAJOS REALIZADOS	8.591,00€	0,00€	8.591,00€	0,00€	0,00€	

SUMA Y SIGUE	1.107.538,66€	86.801,76€	615.936,98€	578.403,44€	0,00€

EXPEDIENTE:: 2019INTERV000010
Fecha: 20/09/2019
Hora: 00:00
Und. reg:REGISTRO GENERAL

FIRMANTE - FECHA
MANUEL BARON RIOS(P2901500E-AYUNTAMIENTO DE ANTEQUERA)-ALCALDE-PRESIDENTE - 03/12/2019
serialNumber=S2833002E,CN=Sello de tiempo TS@ - @firma,OU=Secretaría General de Administración Digital,O=Secretaría de Estado de Función Pública,C=ES - 03/12/2019 21:26:15

La autenticidad de este documento se puede comprobar con el código 07E30010768400Q9A1Q3Z2X1N5 en la web del Ayto. Antequera

LISTADO DE ACREEDORES POR OPERACIONES PENDIENTES DE APLICAR A PRESUPUESTO

DESCRIPCIÓN DE GASTO		APLICACIÓN	IMPORTE PENDIENTE DE APLICAR A PRESUPUESTO				IMPORTE PAGADO	OBSERVACIONES
CÓDIGO	DENOMINACIÓN	PRESUPUESTARIA	A 1 DE ENERO	ABONOS	CARGOS	A 31 DE DICIEMBRE	A 31 DE DICIEMBRE	
		SUMA ANTERIOR	1.107.538,66€	86.801,76€	615.936,98€	578.403,44€	0,00€	
2017 66005157	S/FRA. NÚM: P1M701N1706590 FECHA: 04/12/2017 CUPS:	11 323 22100 ANEJOS, DESARROLLO RURAL, FUNCIONAMIENTO DE ENERGIA ELECTRICA	1.584,52€	0,00€	1.584,52€	0,00€	0,00€	
2017 66005162	S/FRA. NÚM: S1M701N1002628 FECHA: 07/11/2017 CUPS:	11 9330 22100 ANEJOS, DESARROLLO RURAL, GESTIÓN DEL PATRIMONIO ENERGIA ELECTRICA	193,31€	0,00€	193,31€	0,00€	0,00€	
2017 66005186	S/FRA. NÚM: S1M701N1044693 FECHA: 20/11/2017 CUPS:	11 924 22100 ANEJOS, DESARROLLO RURAL, PARTICIPACIÓN CIUDADANA ENERGIA ELECTRICA OTRAS	26,29€	0,00€	26,29€	0,00€	0,00€	
2017 66002427	S/FRA. NÚM: E631609000668 FECHA: 01/09/2016 CUOTA	06 323 212 FAMILIA, ASUNTOS SOCIALES FUNCIONAMIENTO DE EDIFICIOS Y OTRAS	87,60€	0,00€	87,60€	0,00€	0,00€	
2017 66005220	S/FRA. NÚM: P1M701N1629982 FECHA: 16/11/2017 CUPS:	11 135 22100 ANEJOS, DESARROLLO RURAL, PROTECCIÓN CIVIL ENERGIA ELECTRICA	269,53€	0,00€	269,53€	0,00€	0,00€	
2017 66005226	S/FRA. NÚM: S1M701N1040552 FECHA: 20/11/2017 CUPS:	11 171 22100 ANEJOS, DESARROLLO RURAL, PARQUES Y JARDINES ENERGIA ELECTRICA	79,86€	0,00€	79,86€	0,00€	0,00€	
2017 66004278	S/FRA. NÚM: 000264 FECHA: 29/09/2017 Mantenimiento	06 323 212 FAMILIA, ASUNTOS SOCIALES FUNCIONAMIENTO DE EDIFICIOS Y OTRAS	123,00€	0,00€	123,00€	0,00€	0,00€	
2017 66004458	S/FRA. NÚM: 000305 FECHA: 26/10/2017 Trabajo jardi	04 171 22706 MANTENIMIENTO, OBRAS, PARQUES Y JARDINES ESTUDIOS Y TRABAJOS	3.322,27€	0,00€	3.322,27€	0,00€	0,00€	

SUMA Y SIGUE	1.113.225,04€	86.801,76€	621.623,36€	578.403,44€	0,00€

EXPEDIENTE:: 2019INTERV000010
Fecha: 20/09/2019
Hora: 00:00
Und. reg:REGISTRO GENERAL

FIRMANTE - FECHA
MANUEL BARON RIOS(P2901500E-AYUNTAMIENTO DE ANTEQUERA)-ALCALDE-PRESIDENTE - 03/12/2019
serialNumber=S2833002E,CN=Sello de tiempo TS@ - @firma,OU=Secretaría General de Administración Digital,O=Secretaría de Estado de Función Pública,C=ES - 03/12/2019 21:26:15

La autenticidad de este documento se puede comprobar con el código 07E30010768400Q9A1Q3Z2X1N5 en la web del Ayto. Antequera

LISTADO DE ACREEDORES POR OPERACIONES PENDIENTES DE APLICAR A PRESUPUESTO

DESCRIPCIÓN DE GASTO CÓDIGO	DENOMINACIÓN	APLICACIÓN PRESUPUESTARIA	IMPORTE PENDIENTE DE APLICAR A PRESUPUESTO A 1 DE ENERO	ABONOS	CARGOS	A 31 DE DICIEMBRE	IMPORTE PAGADO A 31 DE DICIEMBRE	OBSERVACIONES
		SUMA ANTERIOR	1.113.225,04€	86.801,76€	621.623,36€	578.403,44€	0,00€	
2017 66005146	S/FRA. NÚM: P1M701N1675957 FECHA: 27/11/2017 CUPS:	11 323 22100 ANEJOS, DESARROLLO RURAL, FUNCIONAMIENTO DE ENERGIA ELECTRICA	511,04€	0,00€	511,04€	0,00€	0,00€	
2017 66005003	S/FRA. NÚM: G2017001484 FECHA: 29/11/2017 DESMONTA	05 9330 212 CULTURA, FERIAS Y GESTIÓN DEL PATRIMONIO EDIFICIOS Y OTRAS	2.012,80€	0,00€	2.012,80€	0,00€	0,00€	
2017 66004100	S/FRA. NÚM: P1M701N1266751 FECHA: 05/09/2017 CUPS:	11 171 22100 ANEJOS, DESARROLLO RURAL, PARQUES Y JARDINES ENERGIA ELECTRICA	533,48€	0,00€	533,48€	0,00€	0,00€	
2017 66005235	S/FRA. NÚM: P1M701N1570841 FECHA: 07/11/2017 CUPS:	11 9330 22100 ANEJOS, DESARROLLO RURAL, GESTIÓN DEL PATRIMONIO ENERGIA ELECTRICA	212,20€	0,00€	212,20€	0,00€	0,00€	
2017 66004212	S/FRA. NÚM: G2017001249 FECHA: 16/10/2017 COLEGIO	06 323 212 FAMILIA, ASUNTOS SOCIALES FUNCIONAMIENTO DE EDIFICIOS Y OTRAS	214,46€	0,00€	214,46€	0,00€	0,00€	
2017 66003333	S/FRA. NÚM: E631704000099 FECHA: 01/04/2017 ESTABL	06 323 212 FAMILIA, ASUNTOS SOCIALES FUNCIONAMIENTO DE EDIFICIOS Y OTRAS	165,93€	0,00€	165,93€	0,00€	0,00€	
2017 66005385	FRA SERVICIOS EN FIESTAS DE LA HIGUERA	11 3380 22699 ANEJOS, DESARROLLO RURAL, FIESTAS POPULARES Y OTROS GASTOS DIVERSOS	280,00€	0,00€	280,00€	0,00€	0,00€	
2017 66004583	S/FRA. NÚM: S1M701N0926091 FECHA: 09/10/2017 CUPS:	11 323 22100 ANEJOS, DESARROLLO RURAL, FUNCIONAMIENTO DE ENERGIA ELECTRICA	41,07€	0,00€	41,07€	0,00€	0,00€	

SUMA Y SIGUE 1.117.196,02€ 86.801,76€ 625.594,34€ 578.403,44€ 0,00€

EXPEDIENTE:: 2019INTERV000010
Fecha: 20/09/2019
Hora: 00:00
Und. reg:REGISTRO GENERAL

FIRMANTE - FECHA
MANUEL BARON RIOS(P2901500E-AYUNTAMIENTO DE ANTEQUERA)-ALCALDE-PRESIDENTE - 03/12/2019
serialNumber=S2833002E,CN=Sello de tiempo TS@ - @firma,OU=Secretaría General de Administración Digital,O=Secretaría de Estado de Función Pública,C=ES - 03/12/2019 21:26:15

La autenticidad de este documento se puede comprobar con el código 07E30010768400Q9A1Q3Z2X1N5 en la web del Ayto. Antequera

LISTADO DE ACREEDORES POR OPERACIONES PENDIENTES DE APLICAR A PRESUPUESTO

DESCRIPCIÓN DE GASTO CÓDIGO	DENOMINACIÓN	APLICACIÓN PRESUPUESTARIA	IMPORTE PENDIENTE DE APLICAR A PRESUPUESTO A 1 DE ENERO	ABONOS	CARGOS	A 31 DE DICIEMBRE	IMPORTE PAGADO A 31 DE DICIEMBRE	OBSERVACIONES
		SUMA ANTERIOR	1.117.196,02€	86.801,76€	625.594,34€	578.403,44€	0,00€	
2017 66004016	S/FRA. NÚM: P1M701N1284454 FECHA: 08/09/2017 CUPS:	11 171 22100 ANEJOS, DESARROLLO RURAL, PARQUES Y JARDINES ENERGIA ELECTRICA	611,29€	0,00€	611,29€	0,00€	0,00€	
2017 66005062	S/FRA. NÚM: 000330 FECHA: 30/11/2017 Trabajo jardi	04 171 22706 MANTENIMIENTO, OBRAS, PARQUES Y JARDINES ESTUDIOS Y TRABAJOS	3.322,27€	0,00€	3.322,27€	0,00€	0,00€	
2017 66005222	S/FRA. NÚM: S1M701N1024095 FECHA: 14/11/2017 CUPS:	11 9330 22100 ANEJOS, DESARROLLO RURAL, GESTIÓN DEL PATRIMONIO ENERGIA ELECTRICA	13,65€	0,00€	13,65€	0,00€	0,00€	
2017 66004999	S/FRA. NÚM: 9 FECHA: 04/12/2017 ANTEQUERA ATIENDE	04 15320 22799 MANTENIMIENTO, OBRAS, PAVIMENTACIÓN DE VÍAS OTROS TRABAJOS REALIZADOS	8.591,00€	0,00€	8.591,00€	0,00€	0,00€	
2017 66005089	S/FRA. NÚM: 184 FECHA: 07/12/2017 TRANSPORTE Y MON	04 15320 210 MANTENIMIENTO, OBRAS, PAVIMENTACIÓN DE VÍAS INFRAESTRUCTURAS Y BIENES	326,70€	0,00€	326,70€	0,00€	0,00€	
2017 66005212	S/FRA. NÚM: S1M701N1074315 FECHA: 27/11/2017 CUPS:	11 491 22100 ANEJOS, DESARROLLO RURAL, SOCIEDAD DE LA ENERGIA ELECTRICA WIFI	13,31€	0,00€	13,31€	0,00€	0,00€	
2017 66005194	S/FRA. NÚM: S1M701N1022527 FECHA: 13/11/2017 CUPS:	11 9330 22100 ANEJOS, DESARROLLO RURAL, GESTIÓN DEL PATRIMONIO ENERGIA ELECTRICA	152,13€	0,00€	152,13€	0,00€	0,00€	
2017 66005391	S/FRA. NÚM: 14055 FECHA: 16/12/2017 Bote de gel Ne	03 4312 22699 TURISMO, COMERCIO Y MERCADOS, ABASTOS Y OTROS GASTOS DIVERSOS	46,22€	0,00€	46,22€	0,00€	0,00€	

SUMA Y SIGUE 1.130.272,59€ 86.801,76€ 638.670,91€ 578.403,44€ 0,00€

EXPEDIENTE:: 2019INTERV000010
Fecha: 20/09/2019
Hora: 00:00
Und. reg:REGISTRO GENERAL

FIRMANTE - FECHA
MANUEL BARON RIOS(P2901500E-AYUNTAMIENTO DE ANTEQUERA)-ALCALDE-PRESIDENTE - 03/12/2019
serialNumber=S2833002E,CN=Sello de tiempo TS@ - @firma,OU=Secretaría General de Administración Digital,O=Secretaría de Estado de Función Pública,C=ES - 03/12/2019 21:26:15

La autenticidad de este documento se puede comprobar con el código 07E30010768400Q9A1Q3Z2X1N5 en la web del Ayto. Antequera

LISTADO DE ACREEDORES POR OPERACIONES PENDIENTES DE APLICAR A PRESUPUESTO

DESCRIPCIÓN DE GASTO		APLICACIÓN	IMPORTE PENDIENTE DE APLICAR A PRESUPUESTO				IMPORTE PAGADO	OBSERVACIONES
CÓDIGO	DENOMINACIÓN	PRESUPUESTARIA	A 1 DE ENERO	ABONOS	CARGOS	A 31 DE DICIEMBRE	A 31 DE DICIEMBRE	
		SUMA ANTERIOR	1.130.272,59€	86.801,76€	638.670,91€	578.403,44€	0,00€	
2017 66004844	S/FRA. NÚM: 43 FECHA: 24/11/2017 ACONDICIONAMIENTO	03 4312 63211 TURISMO, COMERCIO Y MERCADOS, ABASTOS Y OBRAS MERCADO DE ABASTOS	2.594,24€	0,00€	2.594,24€	0,00€	0,00€	
2017 66002710	S/FRA. NÚM: 170145 FECHA: 05/07/2017 ACTUACION GRU	11 3380 22699 ANEJOS, DESARROLLO RURAL, FIESTAS POPULARES Y OTROS GASTOS DIVERSOS	762,30€	0,00€	762,30€	0,00€	0,00€	
2017 66005234	S/FRA. NÚM: S1M701N1080665 FECHA: 28/11/2017 CUPS:	11 9330 22100 ANEJOS, DESARROLLO RURAL, GESTIÓN DEL PATRIMONIO ENERGIA ELECTRICA	87,71€	0,00€	87,71€	0,00€	0,00€	
2017 66004192	S/FRA. NÚM: G2017001272 FECHA: 16/10/2017 ACOMETID	04 171 210 MANTENIMIENTO, OBRAS, PARQUES Y JARDINES INFRAESTRUCTURAS Y BIENES	445,69€	0,00€	445,69€	0,00€	0,00€	
2017 66004204	S/FRA. NÚM: G2017001257 FECHA: 16/10/2017 LIMPIEZA	04 171 210 MANTENIMIENTO, OBRAS, PARQUES Y JARDINES INFRAESTRUCTURAS Y BIENES	536,15€	0,00€	536,15€	0,00€	0,00€	
2017 66003646	S/FRA. NÚM: E631709000510 FECHA: 01/09/2017 RED CO	06 323 212 FAMILIA, ASUNTOS SOCIALES FUNCIONAMIENTO DE EDIFICIOS Y OTRAS	87,60€	0,00€	87,60€	0,00€	0,00€	
2017 66004531	S/FRA. NÚM: P0Z701Y0330129 FECHA: 09/10/2017 CUPS:	11 171 22100 ANEJOS, DESARROLLO RURAL, PARQUES Y JARDINES ENERGIA ELECTRICA	637,94€	0,00€	637,94€	0,00€	0,00€	
2017 66004825	S/FRA. NÚM: 33 FECHA: 23/11/2017 SERVICIO PERRERA	11 311 22706 ANEJOS, DESARROLLO RURAL, PROTECCIÓN DE LA ESTUDIOS Y TRABAJOS	3.352,70€	0,00€	3.352,70€	0,00€	0,00€	
		SUMA Y SIGUE	1.138.776,92€	86.801,76€	647.175,24€	578.403,44€	0,00€	

EXPEDIENTE:: 2019INTERV000010
Fecha: 20/09/2019
Hora: 00:00
Und. reg:REGISTRO GENERAL

FIRMANTE - FECHA
MANUEL BARON RIOS(P2901500E-AYUNTAMIENTO DE ANTEQUERA)-ALCALDE-PRESIDENTE - 03/12/2019
serialNumber=S2833002E,CN=Sello de tiempo TS@ - @firma,OU=Secretaría General de Administración Digital,O=Secretaría de Estado de Función Pública,C=ES - 03/12/2019 21:26:15

La autenticidad de este documento se puede comprobar con el código 07E30010768400Q9A1Q3Z2X1N5 en la web del Ayto. Antequera

LISTADO DE ACREEDORES POR OPERACIONES PENDIENTES DE APLICAR A PRESUPUESTO

DESCRIPCIÓN DE GASTO CÓDIGO	DENOMINACIÓN	APLICACIÓN PRESUPUESTARIA	IMPORTE PENDIENTE DE APLICAR A PRESUPUESTO A 1 DE ENERO	ABONOS	CARGOS	A 31 DE DICIEMBRE	IMPORTE PAGADO A 31 DE DICIEMBRE	OBSERVACIONES
		SUMA ANTERIOR	1.138.776,92€	86.801,76€	647.175,24€	578.403,44€	0,00€	
2017 66002547	S/FRA. NÚM: 000141 FECHA: 31/05/2017 Mantenimiento	06 323 212 FAMILIA, ASUNTOS SOCIALES FUNCIONAMIENTO DE EDIFICIOS Y OTRAS	123,00€	0,00€	123,00€	0,00€	0,00€	
2017 66005221	S/FRA. NÚM: S1M701N1033907 FECHA: 15/11/2017 CUPS:	11 9330 22100 ANEJOS, DESARROLLO RURAL, GESTIÓN DEL PATRIMONIO ENERGIA ELECTRICA	27,26€	0,00€	27,26€	0,00€	0,00€	
2017 66005205	S/FRA. NÚM: S1M701N1002578 FECHA: 07/11/2017 CUPS:	11 9330 22100 ANEJOS, DESARROLLO RURAL, GESTIÓN DEL PATRIMONIO ENERGIA ELECTRICA	46,85€	0,00€	46,85€	0,00€	0,00€	
2017 66004208	S/FRA. NÚM: G2017001256 FECHA: 16/10/2017 COLEGIO	06 323 212 FAMILIA, ASUNTOS SOCIALES FUNCIONAMIENTO DE EDIFICIOS Y OTRAS	135,52€	0,00€	135,52€	0,00€	0,00€	
2017 66005247	S/FRA. NÚM: 31 FECHA: 30/11/2017 RESERVA DE CUADRI	04 15321 210 MANTENIMIENTO, OBRAS, VIAS PUBLICAS ANEJOS INFRAESTRUCTURAS Y BIENES	8.692,64€	0,00€	8.692,64€	0,00€	0,00€	
2017 66005175	S/FRA. NÚM: S1M701N1002534 FECHA: 07/11/2017 CUPS:	11 171 22100 ANEJOS, DESARROLLO RURAL, PARQUES Y JARDINES ENERGIA ELECTRICA	14,13€	0,00€	14,13€	0,00€	0,00€	
2017 66005675	SUPLIDO PAGO BELEN JIMENEZ FRA. NUM. 2500000491 AR	11 9200 22200 ANEJOS, DESARROLLO RURAL, ADMINISTRACIÓN GENERAL SERVICIOS DE	69,00€	0,00€	69,00€	0,00€	0,00€	
2017 66005184	S/FRA. NÚM: S1M701N1043580 FECHA: 20/11/2017 CUPS:	11 3380 22112 ANEJOS, DESARROLLO RURAL, FIESTAS POPULARES Y SUMINISTROS DE MATERIAL	27,38€	0,00€	27,38€	0,00€	0,00€	

SUMA Y SIGUE	1.147.912,70€	86.801,76€	656.311,02€	578.403,44€	0,00€

EXPEDIENTE:: 2019INTERV000010
Fecha: 20/09/2019
Hora: 00:00
Und. reg:REGISTRO GENERAL

FIRMANTE - FECHA
MANUEL BARON RIOS(P2901500E-AYUNTAMIENTO DE ANTEQUERA)-ALCALDE-PRESIDENTE - 03/12/2019
serialNumber=S2833002E,CN=Sello de tiempo TS@ - @firma,OU=Secretaría General de Administración Digital,O=Secretaría de Estado de Función Pública,C=ES - 03/12/2019 21:26:15

La autenticidad de este documento se puede comprobar con el código 07E30010768400Q9A1Q3Z2X1N5 en la web del Ayto. Antequera

LISTADO DE ACREEDORES POR OPERACIONES PENDIENTES DE APLICAR A PRESUPUESTO

DESCRIPCIÓN DE GASTO		APLICACIÓN PRESUPUESTARIA	IMPORTE PENDIENTE DE APLICAR A PRESUPUESTO				IMPORTE PAGADO	OBSERVACIONES
CÓDIGO	DENOMINACIÓN		A 1 DE ENERO	ABONOS	CARGOS	A 31 DE DICIEMBRE	A 31 DE DICIEMBRE	
		SUMA ANTERIOR	1.147.912,70€	86.801,76€	656.311,02€	578.403,44€	0,00€	
2017 66004988	S/FRA. NÚM: FV-BRO17/03808 FECHA: 30/11/2017 Cuota	06 323 22700 FAMILIA, ASUNTOS SOCIALES FUNCIONAMIENTO DE LIMPIEZA Y ASEO	611,82€	0,00€	611,82€	0,00€	0,00€	
2017 66003566	S/FRA. NÚM: 000111 FECHA: 27/04/2017 Mantenimiento	06 323 212 FAMILIA, ASUNTOS SOCIALES FUNCIONAMIENTO DE EDIFICIOS Y OTRAS	158,51€	0,00€	158,51€	0,00€	0,00€	
2017 66005224	S/FRA. NÚM: S1M701N1053856 FECHA: 22/11/2017 CUPS:	11 323 22100 ANEJOS, DESARROLLO RURAL, FUNCIONAMIENTO DE ENERGIA ELECTRICA	192,54€	0,00€	192,54€	0,00€	0,00€	
2017 66005237	S/FRA. NÚM: S1M701N1001812 FECHA: 07/11/2017 CUPS:	11 9330 22100 ANEJOS, DESARROLLO RURAL, GESTIÓN DEL PATRIMONIO ENERGIA ELECTRICA OTRAS	24,12€	0,00€	24,12€	0,00€	0,00€	
2017 66005650	S/FRA. NÚM: 134 FECHA: 22/12/2017 CONTENEDORES	04 15320 210 MANTENIMIENTO, OBRAS, PAVIMENTACIÓN DE VÍAS INFRAESTRUCTURAS Y BIENES	489,21€	0,00€	489,21€	0,00€	0,00€	
2017 66004143	S/FRA. NÚM: 2017001 FECHA: 16/10/2017 PROYECTO MCA	07 133 22112 SEGURIDAD CIUDADANA, ORDENACIÓN DEL TRÁFICO Y SUMINISTROS DE MATERIAL	6.050,00€	0,00€	6.050,00€	0,00€	0,00€	
2017 66005174	S/FRA. NÚM: P1M701N1571319 FECHA: 07/11/2017 CUPS:	11 323 22100 ANEJOS, DESARROLLO RURAL, FUNCIONAMIENTO DE ENERGIA ELECTRICA	246,30€	0,00€	246,30€	0,00€	0,00€	
2017 66005368	S/FRA. NÚM: 604 FECHA: 14/12/2017 REPARACION DE TR	06 23100 22699 FAMILIA, ASUNTOS SOCIALES ADM. GENERAL DE SERVICIOS OTROS GASTOS DIVERSOS	1.199,47€	0,00€	1.199,47€	0,00€	0,00€	

SUMA Y SIGUE	1.156.884,67€	86.801,76€	665.282,99€	578.403,44€	0,00€

EXPEDIENTE:: 2019INTERV000010
Fecha: 20/09/2019
Hora: 00:00
Und. reg:REGISTRO GENERAL

FIRMANTE - FECHA
MANUEL BARON RIOS(P2901500E-AYUNTAMIENTO DE ANTEQUERA)-ALCALDE-PRESIDENTE - 03/12/2019
serialNumber=S2833002E,CN=Sello de tiempo TS@ - @firma,OU=Secretaría General de Administración Digital,O=Secretaría de Estado de Función Pública,C=ES - 03/12/2019 21:26:15

La autenticidad de este documento se puede comprobar con el código 07E30010768400Q9A1Q3Z2X1N5 en la web del Ayto. Antequera

LISTADO DE ACREEDORES POR OPERACIONES PENDIENTES DE APLICAR A PRESUPUESTO

DESCRIPCIÓN DE GASTO CÓDIGO	DENOMINACIÓN	APLICACIÓN PRESUPUESTARIA	IMPORTE PENDIENTE DE APLICAR A PRESUPUESTO A 1 DE ENERO	ABONOS	CARGOS	A 31 DE DICIEMBRE	IMPORTE PAGADO A 31 DE DICIEMBRE	OBSERVACIONES
		SUMA ANTERIOR	1.156.884,67€	86.801,76€	665.282,99€	578.403,44€	0,00€	
2017 66002429	S/FRA. NÚM: E631605000698 FECHA: 01/05/2016 CUOTA	06 323 212 FAMILIA, ASUNTOS SOCIALES FUNCIONAMIENTO DE EDIFICIOS Y OTRAS	87,60€	0,00€	87,60€	0,00€	0,00€	
2017 66005636	S/FRA. NÚM: 4 FECHA: 23/12/2017 Presupuesto del 14	06 23100 22699 FAMILIA, ASUNTOS SOCIALES ADM. GENERAL DE SERVICIOS OTROS GASTOS DIVERSOS	70,00€	0,00€	70,00€	0,00€	0,00€	
2017 66005164	S/FRA. NÚM: PZZ701N0159117 FECHA: 01/12/2017 CUPS:	11 323 22100 ANEJOS, DESARROLLO RURAL, FUNCIONAMIENTO DE ENERGIA ELECTRICA	2.343,90€	0,00€	2.343,90€	0,00€	0,00€	
2017 66005329	S/FRA. NÚM: A 2749 FECHA: 12/12/2017 VESTUARIO	01 9200 22104 RÉGIMEN INTERIOR Y ADMINISTRACIÓN GENERAL VESTUARIO	194,99€	0,00€	194,99€	0,00€	0,00€	
2017 66004028	S/FRA. NÚM: P1M701N1353375 FECHA: 22/09/2017 CUPS:	11 323 22100 ANEJOS, DESARROLLO RURAL, FUNCIONAMIENTO DE ENERGIA ELECTRICA	287,40€	0,00€	287,40€	0,00€	0,00€	
2017 66005209	S/FRA. NÚM: P1M701N1589180 FECHA: 10/11/2017 CUPS:	11 171 22100 ANEJOS, DESARROLLO RURAL, PARQUES Y JARDINES ENERGIA ELECTRICA	611,29€	0,00€	611,29€	0,00€	0,00€	
2017 66005227	S/FRA. NÚM: S1M701N1044713 FECHA: 20/11/2017 CUPS:	11 9330 22100 ANEJOS, DESARROLLO RURAL, GESTIÓN DEL PATRIMONIO ENERGIA ELECTRICA	78,29€	0,00€	78,29€	0,00€	0,00€	
2017 66005404	S/FRA. NÚM: 155 FECHA: 15/12/2017 COMBUSTIBLE VEHI	04 15320 22103 MANTENIMIENTO, OBRAS, PAVIMENTACIÓN DE VÍAS COMBUSTIBLES Y	0,00€	57,50€	57,50€	0,00€	0,00€	
		SUMA Y SIGUE	1.160.558,14€	86.859,26€	669.013,96€	578.403,44€	0,00€	

EXPEDIENTE:: 2019INTERV000010
Fecha: 20/09/2019
Hora: 00:00
Und. reg:REGISTRO GENERAL

FIRMANTE - FECHA
MANUEL BARON RIOS(P2901500E-AYUNTAMIENTO DE ANTEQUERA)-ALCALDE-PRESIDENTE - 03/12/2019
serialNumber=S2833002E,CN=Sello de tiempo TS@ - @firma,OU=Secretaría General de Administración Digital,O=Secretaría de Estado de Función Pública,C=ES - 03/12/2019 21:26:15

La autenticidad de este documento se puede comprobar con el código 07E30010768400Q9A1Q3Z2X1N5 en la web del Ayto. Antequera

LISTADO DE ACREEDORES POR OPERACIONES PENDIENTES DE APLICAR A PRESUPUESTO

DESCRIPCIÓN DE GASTO		APLICACIÓN	IMPORTE PENDIENTE DE APLICAR A PRESUPUESTO				IMPORTE PAGADO	OBSERVACIONES
CÓDIGO	DENOMINACIÓN	PRESUPUESTARIA	A 1 DE ENERO	ABONOS	CARGOS	A 31 DE DICIEMBRE	A 31 DE DICIEMBRE	
		SUMA ANTERIOR	1.160.558,14€	86.859,26€	669.013,96€	578.403,44€	0,00€	
2017 66005165	S/FRA. NÚM: PZZ701N0163293 FECHA: 01/12/2017 CUPS:	11 333 22100 ANEJOS, DESARROLLO RURAL, EQUIPAMIENTOS CULTURALES ENERGIA ELECTRICA	8.089,66€	0,00€	8.089,66€	0,00€	0,00€	
2017 66004850	S/FRA. NÚM: G2017001461 FECHA: 24/11/2017 CENTRO C	04 9330 212 MANTENIMIENTO, OBRAS, GESTIÓN DEL PATRIMONIO EDIFICIOS Y OTRAS	145,20€	0,00€	145,20€	0,00€	0,00€	
2017 66004062	S/FRA. NÚM: J056 FECHA: 08/05/2015 Sesión de prese	05 3321 22699 CULTURA, FERIAS Y BIBLOTECAS PÚBLICAS OTROS GASTOS DIVERSOS	1.143,45€	0,00€	1.143,45€	0,00€	0,00€	
2017 66005195	S/FRA. NÚM: S1M701N1071849 FECHA: 27/11/2017 CUPS:	11 133 22100 ANEJOS, DESARROLLO RURAL, ORDENACIÓN DEL TRÁFICO Y ENERGIA ELECTRICA	12,50€	0,00€	12,50€	0,00€	0,00€	
2017 66005171	S/FRA. NÚM: P1M701N1572090 FECHA: 07/11/2017 CUPS:	11 171 22100 ANEJOS, DESARROLLO RURAL, PARQUES Y JARDINES ENERGIA ELECTRICA	564,48€	0,00€	564,48€	0,00€	0,00€	
2017 66004594	S/FRA. NÚM: S1M701N0954217 FECHA: 19/10/2017 CUPS:	11 171 22100 ANEJOS, DESARROLLO RURAL, PARQUES Y JARDINES ENERGIA ELECTRICA	65,80€	0,00€	65,80€	0,00€	0,00€	
2017 66005215	S/FRA. NÚM: S1M701N1014322 FECHA: 09/11/2017 CUPS:	11 3361 22100 ANEJOS, DESARROLLO RURAL, PATRIMONIO ENERGIA ELECTRICA	112,70€	0,00€	112,70€	0,00€	0,00€	
2017 66004878	S/FRA. NÚM: 170043 FECHA: 31/03/2017 LATA ACEITE R	04 15320 214 MANTENIMIENTO, OBRAS, PAVIMENTACIÓN DE VÍAS ELEMENTOS DE TRANSPORTE	192,05€	0,00€	192,05€	0,00€	0,00€	

SUMA Y SIGUE	1.170.883,98€	86.859,26€	679.339,80€	578.403,44€	0,00€

EXPEDIENTE:: 2019INTERV000010
Fecha: 20/09/2019
Hora: 00:00
Und. reg:REGISTRO GENERAL

FIRMANTE - FECHA
MANUEL BARON RIOS(P2901500E-AYUNTAMIENTO DE ANTEQUERA)-ALCALDE-PRESIDENTE - 03/12/2019
serialNumber=S2833002E,CN=Sello de tiempo TS@ - @firma,OU=Secretaría General de Administración Digital,O=Secretaría de Estado de Función Pública,C=ES - 03/12/2019 21:26:15

La autenticidad de este documento se puede comprobar con el código 07E30010768400Q9A1Q3Z2X1N5 en la web del Ayto. Antequera

LISTADO DE ACREEDORES POR OPERACIONES PENDIENTES DE APLICAR A PRESUPUESTO

DESCRIPCIÓN DE GASTO CÓDIGO	DENOMINACIÓN	APLICACIÓN PRESUPUESTARIA	IMPORTE PENDIENTE DE APLICAR A PRESUPUESTO A 1 DE ENERO	ABONOS	CARGOS	A 31 DE DICIEMBRE	IMPORTE PAGADO A 31 DE DICIEMBRE	OBSERVACIONES
		SUMA ANTERIOR	1.170.883,98€	86.859,26€	679.339,80€	578.403,44€	0,00€	
2017 66005198	S/FRA. NÚM: S1M701N1065028 FECHA: 24/11/2017 CUPS:	11 171 22100 ANEJOS, DESARROLLO RURAL, PARQUES Y JARDINES ENERGIA ELECTRICA	360,85€	0,00€	360,85€	0,00€	0,00€	
2017 66005414	S/FRA. NÚM: 167 FECHA: 15/12/2017 COMBUSTIBLE GRUP	04 15320 22103 MANTENIMIENTO, OBRAS, PAVIMENTACIÓN DE VÍAS COMBUSTIBLES Y	63,33€	0,00€	63,33€	0,00€	0,00€	
2017 66003629	S/FRA. NÚM: 39 FECHA: 14/09/2017 PRESUPUESTO 44 AL	04 9330 212 MANTENIMIENTO, OBRAS, GESTIÓN DEL PATRIMONIO EDIFICIOS Y OTRAS	4.489,10€	0,00€	4.489,10€	0,00€	0,00€	
2017 66005129	FACTURA MES DE DICIEMBRE 2017 CUOTA COMUNIDAD LOCA	01 9330 22699 RÉGIMEN INTERIOR Y GESTIÓN DEL PATRIMONIO OTROS GASTOS DIVERSOS	69,00€	0,00€	69,00€	0,00€	0,00€	
2017 66004586	S/FRA. NÚM: S1M701N0946575 FECHA: 17/10/2017 CUPS:	11 171 22100 ANEJOS, DESARROLLO RURAL, PARQUES Y JARDINES ENERGIA ELECTRICA	1.461,62€	0,00€	1.461,62€	0,00€	0,00€	
2017 66005252	S/FRA. NÚM: 1027420085322017 FECHA: 11/12/2017 Con	11 9203 216 ANEJOS, DESARROLLO RURAL, CENTRO PROCESO DATOS EQUIPOS PARA PROCESOS DE	181,50€	0,00€	181,50€	0,00€	0,00€	
2017 66005163	S/FRA. NÚM: S1M701N1024179 FECHA: 14/11/2017 CUPS:	11 491 22100 ANEJOS, DESARROLLO RURAL, SOCIEDAD DE LA ENERGIA ELECTRICA WIFI	3,04€	0,00€	3,04€	0,00€	0,00€	
2017 66005207	S/FRA. NÚM: P1M701N1575863 FECHA: 08/11/2017 CUPS:	11 323 22100 ANEJOS, DESARROLLO RURAL, FUNCIONAMIENTO DE ENERGIA ELECTRICA	512,80€	0,00€	512,80€	0,00€	0,00€	

SUMA Y SIGUE	1.178.025,22€	86.859,26€	686.481,04€	578.403,44€	0,00€

EXPEDIENTE:: 2019INTERV000010
Fecha: 20/09/2019
Hora: 00:00
Und. reg:REGISTRO GENERAL

FIRMANTE - FECHA
MANUEL BARON RIOS(P2901500E-AYUNTAMIENTO DE ANTEQUERA)-ALCALDE-PRESIDENTE - 03/12/2019
serialNumber=S2833002E,CN=Sello de tiempo TS@ - @firma,OU=Secretaría General de Administración Digital,O=Secretaría de Estado de Función Pública,C=ES - 03/12/2019 21:26:15

La autenticidad de este documento se puede comprobar con el código 07E30010768400Q9A1Q3Z2X1N5 en la web del Ayto. Antequera

LISTADO DE ACREEDORES POR OPERACIONES PENDIENTES DE APLICAR A PRESUPUESTO

DESCRIPCIÓN DE GASTO CÓDIGO	DENOMINACIÓN	APLICACIÓN PRESUPUESTARIA	IMPORTE PENDIENTE DE APLICAR A PRESUPUESTO A 1 DE ENERO	ABONOS	CARGOS	A 31 DE DICIEMBRE	IMPORTE PAGADO A 31 DE DICIEMBRE	OBSERVACIONES
		SUMA ANTERIOR	1.178.025,22€	86.859,26€	686.481,04€	578.403,44€	0,00€	
2017 66004849	S/FRA. NÚM: G2017001462 FECHA: 24/11/2017 CENTRO C	04 9330 212 MANTENIMIENTO, OBRAS, GESTIÓN DEL PATRIMONIO EDIFICIOS Y OTRAS	159,28€	0,00€	159,28€	0,00€	0,00€	
2017 66005228	S/FRA. NÚM: S1M701N1037927 FECHA: 16/11/2017 CUPS:	11 9330 22100 ANEJOS, DESARROLLO RURAL, GESTIÓN DEL PATRIMONIO ENERGIA ELECTRICA	306,00€	0,00€	306,00€	0,00€	0,00€	
2017 66000353	S/FRA. NÚM: 001952 FECHA: 30/11/2016 ANTIDESLIZANT	04 9330 212 MANTENIMIENTO, OBRAS, GESTIÓN DEL PATRIMONIO EDIFICIOS Y OTRAS	12,00€	0,00€	12,00€	0,00€	0,00€	
2017 66000377	S/FRA. NÚM: 001679 FECHA: 30/09/2016 CASCO INGENIE	05 3361 22699 CULTURA, FERIAS Y PATRIMONIO OTROS GASTOS DIVERSOS	31,01€	0,00€	31,01€	0,00€	0,00€	
2017 66000378	S/FRA. NÚM: 001951 FECHA: 16/11/2016 TACO PLASTICO	05 3361 22699 CULTURA, FERIAS Y PATRIMONIO OTROS GASTOS DIVERSOS	19,84€	0,00€	19,84€	0,00€	0,00€	
2017 66000401	S/FRA. NÚM: 000059 FECHA: 04/02/2017 MATERIALES OB	04 24144 611 MANTENIMIENTO, OBRAS, OBRAS AEPSA 2014 INV.DE REPOSICION EN	221,97€	0,00€	221,97€	0,00€	0,00€	
2017 66005671	S/FRA. NÚM: 10 FECHA: 28/12/2017 VARIOS	01 9200 22604 RÉGIMEN INTERIOR Y ADMINISTRACIÓN GENERAL JURÍDICOS, CONTENCIOSOS	29,09€	0,00€	29,09€	0,00€	0,00€	
2017 66005170	S/FRA. NÚM: S1M701N1024178 FECHA: 14/11/2017 CUPS:	11 491 22100 ANEJOS, DESARROLLO RURAL, SOCIEDAD DE LA ENERGIA ELECTRICA WIFI	8,28€	0,00€	8,28€	0,00€	0,00€	

SUMA Y SIGUE	1.178.812,69€	86.859,26€	687.268,51€	578.403,44€	0,00€

EXPEDIENTE:: 2019INTERV000010
Fecha: 20/09/2019
Hora: 00:00
Und. reg:REGISTRO GENERAL

FIRMANTE - FECHA
MANUEL BARON RIOS(P2901500E-AYUNTAMIENTO DE ANTEQUERA)-ALCALDE-PRESIDENTE - 03/12/2019
serialNumber=S2833002E,CN=Sello de tiempo TS@ - @firma,OU=Secretaría General de Administración Digital,O=Secretaría de Estado de Función Pública,C=ES - 03/12/2019 21:26:15

La autenticidad de este documento se puede comprobar con el código 07E30010768400Q9A1Q3Z2X1N5 en la web del Ayto. Antequera

LISTADO DE ACREEDORES POR OPERACIONES PENDIENTES DE APLICAR A PRESUPUESTO

DESCRIPCIÓN DE GASTO CÓDIGO	DENOMINACIÓN	APLICACIÓN PRESUPUESTARIA	IMPORTE PENDIENTE DE APLICAR A PRESUPUESTO A 1 DE ENERO	ABONOS	CARGOS	A 31 DE DICIEMBRE	IMPORTE PAGADO A 31 DE DICIEMBRE	OBSERVACIONES
		SUMA ANTERIOR	1.178.812,69€	86.859,26€	687.268,51€	578.403,44€	0,00€	
2017 66005142	S/FRA. NÚM: P1M701N1653107 FECHA: 22/11/2017 CUPS:	11 323 22100 ANEJOS, DESARROLLO RURAL, FUNCIONAMIENTO DE ENERGIA ELECTRICA	949,91€	0,00€	949,91€	0,00€	0,00€	
2017 66003682	S/FRA. NÚM: G2017001106 FECHA: 14/09/2017 DESATORO	06 323 212 FAMILIA, ASUNTOS SOCIALES FUNCIONAMIENTO DE EDIFICIOS Y OTRAS	77,44€	0,00€	77,44€	0,00€	0,00€	
2017 66005264	S/FRA. NÚM: 2017062 FECHA: 12/12/2017 Contenedor G	04 15320 61904 MANTENIMIENTO, OBRAS, PAVIMENTACIÓN DE VÍAS REMODELACION PLAZA DE SAN	1.787,17€	0,00€	1.787,17€	0,00€	0,00€	
2017 66005199	S/FRA. NÚM: S1M701N1089683 FECHA: 30/11/2017 CUPS:	11 9330 22100 ANEJOS, DESARROLLO RURAL, GESTIÓN DEL PATRIMONIO ENERGIA ELECTRICA	70,10€	0,00€	70,10€	0,00€	0,00€	
2017 66005229	S/FRA. NÚM: S1M701N1075965 FECHA: 28/11/2017 CUPS:	11 9330 22100 ANEJOS, DESARROLLO RURAL, GESTIÓN DEL PATRIMONIO ENERGIA ELECTRICA	14,18€	0,00€	14,18€	0,00€	0,00€	
2017 66003482	S/FRA. NÚM: 22 FECHA: 06/09/2017 22,EXTINTORES PAR	07 135 22199 SEGURIDAD CIUDADANA, PROTECCIÓN CIVIL OTROS SUMINISTROS	1.144,24€	0,00€	1.144,24€	0,00€	0,00€	
2018 66000088	FRA. NUMERO 1-2017 ALMUERZO PARA PERSONAS MAYORES	06 23100 22699 FAMILIA, ASUNTOS SOCIALES ADM. GENERAL DE SERVICIOS OTROS GASTOS DIVERSOS	0,00€	400,00€	400,00€	0,00€	0,00€	
2017 66005055	S/FRA. NÚM: 2171059059 FECHA: 30/11/2017 EMISORA:	01 9200 22602 RÉGIMEN INTERIOR Y ADMINISTRACIÓN GENERAL PUBLICIDAD Y PROPAGANDA	0,00€	2.315,94€	2.315,94€	0,00€	0,00€	

SUMA Y SIGUE	1.182.855,73€	89.575,20€	694.027,49€	578.403,44€	0,00€

EXPEDIENTE:: 2019INTERV000010
Fecha: 20/09/2019
Hora: 00:00
Und. reg:REGISTRO GENERAL

FIRMANTE - FECHA
MANUEL BARON RIOS(P2901500E-AYUNTAMIENTO DE ANTEQUERA)-ALCALDE-PRESIDENTE - 03/12/2019
serialNumber=S2833002E,CN=Sello de tiempo TS@ - @firma,OU=Secretaría General de Administración Digital,O=Secretaría de Estado de Función Pública,C=ES - 03/12/2019 21:26:15

La autenticidad de este documento se puede comprobar con el código 07E30010768400Q9A1Q3Z2X1N5 en la web del Ayto. Antequera

LISTADO DE ACREEDORES POR OPERACIONES PENDIENTES DE APLICAR A PRESUPUESTO

DESCRIPCIÓN DE GASTO		APLICACIÓN	IMPORTE PENDIENTE DE APLICAR A PRESUPUESTO				IMPORTE PAGADO	OBSERVACIONES
CÓDIGO	DENOMINACIÓN	PRESUPUESTARIA	A 1 DE ENERO	ABONOS	CARGOS	A 31 DE DICIEMBRE	A 31 DE DICIEMBRE	
		SUMA ANTERIOR	1.182.855,73€	89.575,20€	694.027,49€	578.403,44€	0,00€	
2017 66005266	S/FRA. NÚM: 2017060 FECHA: 11/12/2017 Zahorra	04 24147 61113 MANTENIMIENTO, OBRAS, OBRAS AEPSA 2017 REURBANIZACION CALLE 12	0,00€	2.286,90€	2.286,90€	0,00€	0,00€	
2017 66004919	S/FRA. NÚM: 90 FECHA: 29/11/2017 REPARACION MARTIL	04 24147 61103 MANTENIMIENTO, OBRAS, OBRAS AEPSA 2017 PAVIMENTACION	0,00€	82,28€	82,28€	0,00€	0,00€	
2017 66005331	S/FRA. NÚM: 0117228376 FECHA: 21/09/2017 4 RECONOC	04 24147 61111 MANTENIMIENTO, OBRAS, OBRAS AEPSA 2017 MEJORA INFRAESTRUCTURA	0,00€	171,80€	171,80€	0,00€	0,00€	
2017 66004528	S/FRA. NÚM: P0Z701Y0330122 FECHA: 09/10/2017 CUPS:	11 171 22100 ANEJOS, DESARROLLO RURAL, PARQUES Y JARDINES ENERGIA ELECTRICA	0,00€	491,27€	491,27€	0,00€	0,00€	
2017 66004521	S/FRA. NÚM: P0Z701Y0330136 FECHA: 09/10/2017 CUPS:	11 171 22100 ANEJOS, DESARROLLO RURAL, PARQUES Y JARDINES ENERGIA ELECTRICA	0,00€	957,88€	957,88€	0,00€	0,00€	
2017 66005445	S/FRA. NÚM: 00831 FECHA: 15/12/2017 SPRAY TIXOL	05 330 22699 CULTURA, FERIAS Y ADMINISTRACIÓN GENERAL DE OTROS GASTOS DIVERSOS	0,00€	8,11€	8,11€	0,00€	0,00€	
2017 66005308	S/FRA. NÚM: 4650 FECHA: 04/12/2017 SANEAMIENTO TEJ	04 24147 61107 MANTENIMIENTO, OBRAS, OBRAS AEPSA 2017 REURBANIZACION DE CALLE 06	0,00€	1.726,79€	1.726,79€	0,00€	0,00€	
2017 66005419	S/FRA. NÚM: 1173 FECHA: 15/12/2017 Trame 1x1	04 24147 61109 MANTENIMIENTO, OBRAS, OBRAS AEPSA 2017 MEJORA INFRAESTRUCTURA	0,00€	148,83€	148,83€	0,00€	0,00€	
		SUMA Y SIGUE	1.182.855,73€	95.449,06€	699.901,35€	578.403,44€	0,00€	

EXPEDIENTE:: 2019INTERV000010
Fecha: 20/09/2019
Hora: 00:00
Und. reg:REGISTRO GENERAL

FIRMANTE - FECHA
MANUEL BARON RIOS(P2901500E-AYUNTAMIENTO DE ANTEQUERA)-ALCALDE-PRESIDENTE - 03/12/2019
serialNumber=S2833002E,CN=Sello de tiempo TS@ - @firma,OU=Secretaría General de Administración Digital,O=Secretaría de Estado de Función Pública,C=ES - 03/12/2019 21:26:15

La autenticidad de este documento se puede comprobar con el código 07E30010768400Q9A1Q3Z2X1N5 en la web del Ayto. Antequera

LISTADO DE ACREEDORES POR OPERACIONES PENDIENTES DE APLICAR A PRESUPUESTO

DESCRIPCIÓN DE GASTO CÓDIGO	DENOMINACIÓN	APLICACIÓN PRESUPUESTARIA	IMPORTE PENDIENTE DE APLICAR A PRESUPUESTO A 1 DE ENERO	ABONOS	CARGOS	A 31 DE DICIEMBRE	IMPORTE PAGADO A 31 DE DICIEMBRE	OBSERVACIONES
		SUMA ANTERIOR	1.182.855,73€	95.449,06€	699.901,35€	578.403,44€	0,00€	
2017 66005607	S/FRA. NÚM: 002154 FECHA: 30/11/2017 EURA 16 CALID	04 24147 61101 MANTENIMIENTO, OBRAS, OBRAS AEPSA 2017 REURBANIZACION CALLE	0,00€	724,27€	724,27€	0,00€	0,00€	
2017 66005606	S/FRA. NÚM: 002195 FECHA: 21/12/2017 EURA 16 CALID	04 24147 61101 MANTENIMIENTO, OBRAS, OBRAS AEPSA 2017 REURBANIZACION CALLE	0,00€	45,98€	45,98€	0,00€	0,00€	
2017 66005037	S/FRA. NÚM: 213 FECHA: 01/12/2017 29/11 AL 30/11 D	01 912 23000 RÉGIMEN INTERIOR Y ÓRGANOS DE GOBIERNO DE LOS MIEMBROS DE LOS	0,00€	165,00€	165,00€	0,00€	0,00€	
2017 66004554	S/FRA. NÚM: PZZ701N0151430 FECHA: 03/11/2017 CUPS:	11 323 22100 ANEJOS, DESARROLLO RURAL, FUNCIONAMIENTO DE ENERGIA ELECTRICA	0,00€	1.925,07€	1.925,07€	0,00€	0,00€	
2017 66005299	S/FRA. NÚM: 240 FECHA: 30/11/2017 OBRA PEDANIA LA	04 24147 61109 MANTENIMIENTO, OBRAS, OBRAS AEPSA 2017 MEJORA INFRAESTRUCTURA	0,00€	95,21€	95,21€	0,00€	0,00€	
2017 66001656	S/FRA. NÚM: 2220 FECHA: 05/05/2017 LIMPIEZA Y ACON	01 9330 22699 RÉGIMEN INTERIOR Y GESTIÓN DEL PATRIMONIO OTROS GASTOS DIVERSOS	0,00€	250,00€	250,00€	0,00€	0,00€	
2017 66004380	S/FRA. NÚM: 128 FECHA: 02/11/2017 combustible vehi	04 15320 22103 MANTENIMIENTO, OBRAS, PAVIMENTACIÓN DE VÍAS COMBUSTIBLES Y	0,00€	228,40€	228,40€	0,00€	0,00€	
2017 66004642	S/FRA. NÚM: 001375 FECHA: 31/07/2017 BRIDA NEGRA 4	11 3380 210 ANEJOS, DESARROLLO RURAL, FIESTAS POPULARES Y INFRAESTRUCTURAS Y BIENES	0,00€	13,59€	13,59€	0,00€	0,00€	

SUMA Y SIGUE	1.182.855,73€	98.896,58€	703.348,87€	578.403,44€	0,00€

EXPEDIENTE:: 2019INTERV000010
Fecha: 20/09/2019
Hora: 00:00
Und. reg:REGISTRO GENERAL

FIRMANTE - FECHA
MANUEL BARON RIOS(P2901500E-AYUNTAMIENTO DE ANTEQUERA)-ALCALDE-PRESIDENTE - 03/12/2019
serialNumber=S2833002E,CN=Sello de tiempo TS@ - @firma,OU=Secretaría General de Administración Digital,O=Secretaría de Estado de Función Pública,C=ES - 03/12/2019 21:26:15

La autenticidad de este documento se puede comprobar con el código 07E30010768400Q9A1Q3Z2X1N5 en la web del Ayto. Antequera

LISTADO DE ACREEDORES POR OPERACIONES PENDIENTES DE APLICAR A PRESUPUESTO

DESCRIPCIÓN DE GASTO		APLICACIÓN	IMPORTE PENDIENTE DE APLICAR A PRESUPUESTO				IMPORTE PAGADO	OBSERVACIONES
CÓDIGO	DENOMINACIÓN	PRESUPUESTARIA	A 1 DE ENERO	ABONOS	CARGOS	A 31 DE DICIEMBRE	A 31 DE DICIEMBRE	
		SUMA ANTERIOR	1.182.855,73€	98.896,58€	703.348,87€	578.403,44€	0,00€	
2017 66004823	S/FRA. NÚM: 01387 FECHA: 23/11/2017 BOLSA ACOLCHAD	01 9200 22000 RÉGIMEN INTERIOR Y ADMINISTRACIÓN GENERAL ORDINARIO NO	0,00€	846,33€	846,33€	0,00€	0,00€	
2017 66004838	S/FRA. NÚM: 170159 FECHA: 28/09/2017 KIT DE DISTRI	04 15320 214 MANTENIMIENTO, OBRAS, PAVIMENTACIÓN DE VÍAS ELEMENTOS DE TRANSPORTE	0,00€	661,62€	661,62€	0,00€	0,00€	
2017 66004878	S/FRA. NÚM: 170043 FECHA: 31/03/2017 LATA ACEITE R	04 15320 214 MANTENIMIENTO, OBRAS, PAVIMENTACIÓN DE VÍAS ELEMENTOS DE TRANSPORTE	0,00€	192,05€	192,05€	0,00€	0,00€	
2017 66004880	S/FRA. NÚM: 57 FECHA: 28/11/2017 TALLERES DE MAYOR	06 23100 22699 FAMILIA, ASUNTOS SOCIALES ADM. GENERAL DE SERVICIOS OTROS GASTOS DIVERSOS	0,00€	3.925,00€	3.925,00€	0,00€	0,00€	
2017 66005038	S/FRA. NÚM: 212 FECHA: 01/12/2017 29/11 al 30/11 d	01 912 23000 RÉGIMEN INTERIOR Y ÓRGANOS DE GOBIERNO DE LOS MIEMBROS DE LOS	0,00€	409,20€	409,20€	0,00€	0,00€	
2017 66005026	S/FRA. NÚM: 8 FECHA: 01/12/2017 NOTAS SIMPLES	01 9200 22604 RÉGIMEN INTERIOR Y ADMINISTRACIÓN GENERAL JURÍDICOS, CONTENCIOSOS	0,00€	25,49€	25,49€	0,00€	0,00€	
2017 66005610	S/FRA. NÚM: 002172 FECHA: 12/12/2017 MALLAZO 15X15	04 24147 61111 MANTENIMIENTO, OBRAS, OBRAS AEPSA 2017 MEJORA INFRAESTRUCTURA	1.050,96€	0,00€	1.050,96€	0,00€	0,00€	
2017 66005357	S/FRA. NÚM: 70989 FECHA: 10/12/2017 C-15 M-7231-SD	04 171 214 MANTENIMIENTO, OBRAS, PARQUES Y JARDINES ELEMENTOS DE TRANSPORTE	350,46€	0,00€	350,46€	0,00€	0,00€	

SUMA Y SIGUE	1.184.257,15€	104.956,27€	710.809,98€	578.403,44€	0,00€

EXPEDIENTE:: 2019INTERV000010
Fecha: 20/09/2019
Hora: 00:00
Und. reg:REGISTRO GENERAL

FIRMANTE - FECHA
MANUEL BARON RIOS(P2901500E-AYUNTAMIENTO DE ANTEQUERA)-ALCALDE-PRESIDENTE - 03/12/2019
serialNumber=S2833002E,CN=Sello de tiempo TS@ - @firma,OU=Secretaría General de Administración Digital,O=Secretaría de Estado de Función Pública,C=ES - 03/12/2019 21:26:15

La autenticidad de este documento se puede comprobar con el código 07E30010768400Q9A1Q3Z2X1N5 en la web del Ayto. Antequera

LISTADO DE ACREEDORES POR OPERACIONES PENDIENTES DE APLICAR A PRESUPUESTO

DESCRIPCIÓN DE GASTO CÓDIGO	DENOMINACIÓN	APLICACIÓN PRESUPUESTARIA	IMPORTE PENDIENTE DE APLICAR A PRESUPUESTO A 1 DE ENERO	ABONOS	CARGOS	A 31 DE DICIEMBRE	IMPORTE PAGADO A 31 DE DICIEMBRE	OBSERVACIONES
		SUMA ANTERIOR	1.184.257,15€	104.956,27€	710.809,98€	578.403,44€	0,00€	
2017 66005510	S/FRA. NÚM: 2017065 FECHA: 19/12/2017 Porte de Her	04 24147 61117 MANTENIMIENTO, OBRAS, OBRAS AEPSA 2017 ACTUACIONES EDIFICIOS	1.270,50€	0,00€	1.270,50€	0,00€	0,00€	
2017 66005679	S/FRA. NÚM: 2017/0085720 FECHA: 07/10/2017, FRA. M	01 9200 62500 RÉGIMEN INTERIOR Y ADMINISTRACIÓN GENERAL MOBILIARIO	119,00€	0,00€	119,00€	0,00€	0,00€	
2017 66005537	S/FRA. NÚM: 17500131 FECHA: 20/12/2017 REPARACION	04 1531 61923 MANTENIMIENTO, OBRAS, ACCESO A LOS NÚCLEOS DE PLAN EMPLEO CAMINOS Y	5.575,68€	0,00€	5.575,68€	0,00€	0,00€	
2017 66005447	S/FRA. NÚM: 000386 FECHA: 15/12/2017 ZAHORRA	04 24147 61103 MANTENIMIENTO, OBRAS, OBRAS AEPSA 2017 PAVIMENTACION	2.413,95€	0,00€	2.413,95€	0,00€	0,00€	
2017 66005495	S/FRA. NÚM: 000391 FECHA: 19/12/2017 SERVICIO DE G	04 24147 61109 MANTENIMIENTO, OBRAS, OBRAS AEPSA 2017 MEJORA INFRAESTRUCTURA	121,00€	0,00€	121,00€	0,00€	0,00€	
2017 66005591	S/FRA. NÚM: 133 FECHA: 22/12/2017 PORTES DE TUBOS	04 24147 61103 MANTENIMIENTO, OBRAS, OBRAS AEPSA 2017 PAVIMENTACION	2.047,20€	0,00€	2.047,20€	0,00€	0,00€	
2017 66005662	S/FRA. NÚM: 000338 FECHA: 28/12/2017 Mantenimiento	06 323 212 FAMILIA, ASUNTOS SOCIALES FUNCIONAMIENTO DE EDIFICIOS Y OTRAS	123,00€	0,00€	123,00€	0,00€	0,00€	
2017 66005570	S/FRA. NÚM: 002197 FECHA: 21/12/2017 MALLAZO 15X15	04 24147 61113 MANTENIMIENTO, OBRAS, OBRAS AEPSA 2017 REURBANIZACION CALLE 12	276,00€	0,00€	276,00€	0,00€	0,00€	

SUMA Y SIGUE	1.196.203,48€	104.956,27€	722.756,31€	578.403,44€	0,00€

EXPEDIENTE:: 2019INTERV000010
Fecha: 20/09/2019
Hora: 00:00
Und. reg:REGISTRO GENERAL

FIRMANTE - FECHA
MANUEL BARON RIOS(P2901500E-AYUNTAMIENTO DE ANTEQUERA)-ALCALDE-PRESIDENTE - 03/12/2019
serialNumber=S2833002E,CN=Sello de tiempo TS@ - @firma,OU=Secretaría General de Administración Digital,O=Secretaría de Estado de Función Pública,C=ES - 03/12/2019 21:26:15

La autenticidad de este documento se puede comprobar con el código 07E30010768400Q9A1Q3Z2X1N5 en la web del Ayto. Antequera

LISTADO DE ACREEDORES POR OPERACIONES PENDIENTES DE APLICAR A PRESUPUESTO

DESCRIPCIÓN DE GASTO		APLICACIÓN PRESUPUESTARIA	IMPORTE PENDIENTE DE APLICAR A PRESUPUESTO				IMPORTE PAGADO	OBSERVACIONES
CÓDIGO	DENOMINACIÓN		A 1 DE ENERO	ABONOS	CARGOS	A 31 DE DICIEMBRE	A 31 DE DICIEMBRE	
		SUMA ANTERIOR	1.196.203,48€	104.956,27€	722.756,31€	578.403,44€	0,00€	
2017 66005518	S/FRA. NÚM: 2017066 FECHA: 20/12/2017 Translado de	04 15321 210 MANTENIMIENTO, OBRAS, VIAS PUBLICAS ANEJOS INFRAESTRUCTURAS Y BIENES	919,60€	0,00€	919,60€	0,00€	0,00€	
2017 66005442	S/FRA. NÚM: 170358 FECHA: 15/12/2017 AMPLIACIÓN DE	01 912 22601 RÉGIMEN INTERIOR Y ÓRGANOS DE GOBIERNO ATENCIONES PROTOCOLARIAS	84,70€	0,00€	84,70€	0,00€	0,00€	
2017 66005536	S/FRA. NÚM: 17200412 FECHA: 20/12/2017 C/ CERRO SA	04 15320 210 MANTENIMIENTO, OBRAS, PAVIMENTACIÓN DE VÍAS INFRAESTRUCTURAS Y BIENES	154,28€	0,00€	154,28€	0,00€	0,00€	
2017 66005638	S/FRA. NÚM: 2 FECHA: 23/12/2017 Presupuesto 02 de	06 23100 22699 FAMILIA, ASUNTOS SOCIALES ADM. GENERAL DE SERVICIOS OTROS GASTOS DIVERSOS	300,00€	0,00€	300,00€	0,00€	0,00€	
2017 66005445	S/FRA. NÚM: 00831 FECHA: 15/12/2017 SPRAY TIXOL	05 330 22699 CULTURA, FERIAS Y ADMINISTRACIÓN GENERAL DE OTROS GASTOS DIVERSOS	8,11€	0,00€	8,11€	0,00€	0,00€	
2017 66005632	S/FRA. NÚM: 707 FECHA: 12/12/2017 CPR LA ATALAYA	06 323 212 FAMILIA, ASUNTOS SOCIALES FUNCIONAMIENTO DE EDIFICIOS Y OTRAS	411,40€	0,00€	411,40€	0,00€	0,00€	
2017 66005682	S/FRA. NÚM: 1700085 FECHA: 30/10/2017, FRA. MATERI	01 9200 62500 RÉGIMEN INTERIOR Y ADMINISTRACIÓN GENERAL MOBILIARIO	43,86€	0,00€	43,86€	0,00€	0,00€	
2017 66004624	FRA. 3974 SUSCRIPCIONES PUBLICACIONES CEMCI AÑO 20	01 9200 22001 RÉGIMEN INTERIOR Y ADMINISTRACIÓN GENERAL PRENSA, REVISTAS, LIBROS Y	120,00€	0,00€	120,00€	0,00€	0,00€	
		SUMA Y SIGUE	1.198.245,43€	104.956,27€	724.798,26€	578.403,44€	0,00€	

EXPEDIENTE:: 2019INTERV000010
Fecha: 20/09/2019
Hora: 00:00
Und. reg:REGISTRO GENERAL

FIRMANTE - FECHA
MANUEL BARON RIOS(P2901500E-AYUNTAMIENTO DE ANTEQUERA)-ALCALDE-PRESIDENTE - 03/12/2019
serialNumber=S2833002E,CN=Sello de tiempo TS@ - @firma,OU=Secretaría General de Administración Digital,O=Secretaría de Estado de Función Pública,C=ES - 03/12/2019 21:26:15

La autenticidad de este documento se puede comprobar con el código 07E30010768400Q9A1Q3Z2X1N5 en la web del Ayto. Antequera

LISTADO DE ACREEDORES POR OPERACIONES PENDIENTES DE APLICAR A PRESUPUESTO

DESCRIPCIÓN DE GASTO		APLICACIÓN	IMPORTE PENDIENTE DE APLICAR A PRESUPUESTO				IMPORTE PAGADO	OBSERVACIONES
CÓDIGO	DENOMINACIÓN	PRESUPUESTARIA	A 1 DE ENERO	ABONOS	CARGOS	A 31 DE DICIEMBRE	A 31 DE DICIEMBRE	
		SUMA ANTERIOR	1.198.245,43€	104.956,27€	724.798,26€	578.403,44€	0,00€	
2017 66005038	S/FRA. NÚM: 212 FECHA: 01/12/2017 29/11 al 30/11 d	01 912 23000 RÉGIMEN INTERIOR Y ÓRGANOS DE GOBIERNO DE LOS MIEMBROS DE LOS	409,20€	0,00€	409,20€	0,00€	0,00€	
2017 66005544	S/FRA. NÚM: 01147867 FECHA: 20/12/2017 88043 TORTA	06 23100 22699 FAMILIA, ASUNTOS SOCIALES ADM. GENERAL DE SERVICIOS OTROS GASTOS DIVERSOS	300,00€	0,00€	300,00€	0,00€	0,00€	
2017 66003280	S/FRA. NÚM: 34 FECHA: 11/08/2017 PROFORMA 16	04 24144 611 MANTENIMIENTO, OBRAS, OBRAS AEPSA 2014 INV.DE REPOSICION EN	9.473,26€	0,00€	9.473,26€	0,00€	0,00€	
2017 66005545	S/FRA. NÚM: 01148620 FECHA: 13/11/2017 62176 PATAT	06 23100 22699 FAMILIA, ASUNTOS SOCIALES ADM. GENERAL DE SERVICIOS OTROS GASTOS DIVERSOS	300,00€	0,00€	300,00€	0,00€	0,00€	
2017 66005557	S/FRA. NÚM: 497 FECHA: 03/12/2017 PRESTACION DE SE	05 9330 212 CULTURA, FERIAS Y GESTIÓN DEL PATRIMONIO EDIFICIOS Y OTRAS	411,40€	0,00€	411,40€	0,00€	0,00€	
2017 66005413	ANULADO POR RECHAZO EN FACE S/FRA. NÚM: 166 FECHA:	04 24147 61107 MANTENIMIENTO, OBRAS, OBRAS AEPSA 2017 REURBANIZACION DE CALLE 06	43,29€	0,00€	43,29€	0,00€	0,00€	
2017 66005532	S/FRA. NÚM: 17 FECHA: 20/12/2017 MIXTA TAPANDO AGU	04 15321 210 MANTENIMIENTO, OBRAS, VIAS PUBLICAS ANEJOS INFRAESTRUCTURAS Y BIENES	181,50€	0,00€	181,50€	0,00€	0,00€	
2017 66005406	S/FRA. NÚM: 158 FECHA: 15/12/2017 COMBUSTIBLE VAHI	04 15320 22103 MANTENIMIENTO, OBRAS, PAVIMENTACIÓN DE VÍAS COMBUSTIBLES Y	0,00€	81,51€	81,51€	0,00€	0,00€	

SUMA Y SIGUE	1.209.364,08€	105.037,78€	735.998,42€	578.403,44€	0,00€

EXPEDIENTE:: 2019INTERV000010
Fecha: 20/09/2019
Hora: 00:00
Und. reg:REGISTRO GENERAL

FIRMANTE - FECHA
MANUEL BARON RIOS(P2901500E-AYUNTAMIENTO DE ANTEQUERA)-ALCALDE-PRESIDENTE - 03/12/2019
serialNumber=S2833002E,CN=Sello de tiempo TS@ - @firma,OU=Secretaría General de Administración Digital,O=Secretaría de Estado de Función Pública,C=ES - 03/12/2019 21:26:15

La autenticidad de este documento se puede comprobar con el código 07E30010768400Q9A1Q3Z2X1N5 en la web del Ayto. Antequera

LISTADO DE ACREEDORES POR OPERACIONES PENDIENTES DE APLICAR A PRESUPUESTO

DESCRIPCIÓN DE GASTO		APLICACIÓN	IMPORTE PENDIENTE DE APLICAR A PRESUPUESTO				IMPORTE PAGADO	OBSERVACIONES
CÓDIGO	DENOMINACIÓN	PRESUPUESTARIA	A 1 DE ENERO	ABONOS	CARGOS	A 31 DE DICIEMBRE	A 31 DE DICIEMBRE	
		SUMA ANTERIOR	1.209.364,08€	105.037,78€	735.998,42€	578.403,44€	0,00€	
2017 66005656	S/FRA. NÚM: 171348 FECHA: 22/12/2017 Red del Trepa	04 15320 210 MANTENIMIENTO, OBRAS, PAVIMENTACIÓN DE VÍAS INFRAESTRUCTURAS Y BIENES	737,59€	0,00€	737,59€	0,00€	0,00€	
2017 66005475	S/FRA. NÚM: 458 FECHA: 18/12/2017 DISEÑO E IMPRESI	03 24100 22199 TURISMO, COMERCIO Y FOMENTO DE EMPLEO OTROS SUMINISTROS	613,48€	0,00€	613,48€	0,00€	0,00€	
2017 66005509	S/FRA. NÚM: 2017064 FECHA: 19/12/2017 Arena	04 24147 61117 MANTENIMIENTO, OBRAS, OBRAS AEPSA 2017 ACTUACIONES EDIFICIOS	552,97€	0,00€	552,97€	0,00€	0,00€	
2017 66005496	S/FRA. NÚM: 000392 FECHA: 19/12/2017 MINI EXCAVADO	04 24147 61117 MANTENIMIENTO, OBRAS, OBRAS AEPSA 2017 ACTUACIONES EDIFICIOS	135,52€	0,00€	135,52€	0,00€	0,00€	
2017 66005644	S/FRA. NÚM: 136 FECHA: 22/12/2017 SACOS DE CEMENTO	04 24147 61101 MANTENIMIENTO, OBRAS, OBRAS AEPSA 2017 REURBANIZACION CALLE	2.018,21€	0,00€	2.018,21€	0,00€	0,00€	
2017 66005418	S/FRA. NÚM: 1174 FECHA: 15/12/2017 Hembra 16m.m	04 24147 61117 MANTENIMIENTO, OBRAS, OBRAS AEPSA 2017 ACTUACIONES EDIFICIOS	314,12€	0,00€	314,12€	0,00€	0,00€	
2017 66003813	RESTO FRA. NUM. 01/17 COMIDAS EQUIPO NACIONAL FEME	01 912 22601 RÉGIMEN INTERIOR Y ÓRGANOS DE GOBIERNO ATENCIONES PROTOCOLARIAS	0,00€	589,00€	589,00€	0,00€	0,00€	
2017 66005257	S/FRA. NÚM: 03 FECHA: 11/12/2017 COPIA DE LLAVE NO	01 9200 22699 RÉGIMEN INTERIOR Y ADMINISTRACIÓN GENERAL OTROS GASTOS DIVERSOS	0,00€	41,12€	41,12€	0,00€	0,00€	
		SUMA Y SIGUE	1.213.735,97€	105.667,90€	741.000,43€	578.403,44€	0,00€	

EXPEDIENTE:: 2019INTERV000010
Fecha: 20/09/2019
Hora: 00:00
Und. reg:REGISTRO GENERAL

FIRMANTE - FECHA
MANUEL BARON RIOS(P2901500E-AYUNTAMIENTO DE ANTEQUERA)-ALCALDE-PRESIDENTE - 03/12/2019
serialNumber=S2833002E,CN=Sello de tiempo TS@ - @firma,OU=Secretaría General de Administración Digital,O=Secretaría de Estado de Función Pública,C=ES - 03/12/2019 21:26:15

La autenticidad de este documento se puede comprobar con el código 07E30010768400Q9A1Q3Z2X1N5 en la web del Ayto. Antequera

LISTADO DE ACREEDORES POR OPERACIONES PENDIENTES DE APLICAR A PRESUPUESTO

DESCRIPCIÓN DE GASTO		APLICACIÓN	IMPORTE PENDIENTE DE APLICAR A PRESUPUESTO				IMPORTE PAGADO	OBSERVACIONES
CÓDIGO	DENOMINACIÓN	PRESUPUESTARIA	A 1 DE ENERO	ABONOS	CARGOS	A 31 DE DICIEMBRE	A 31 DE DICIEMBRE	
		SUMA ANTERIOR	1.213.735,97€	105.667,90€	741.000,43€	578.403,44€	0,00€	
2017 66004714	S/FRA. NÚM: 7 FECHA: 15/11/2017 ANTEQUERA ATIENDE	04 15320 22799 MANTENIMIENTO, OBRAS, PAVIMENTACIÓN DE VÍAS OTROS TRABAJOS REALIZADOS	0,00€	8.591,00€	8.591,00€	0,00€	0,00€	
2017 66005079	S/FRA. NÚM: 170157 FECHA: 28/09/2017 LATA ACEITE 1	04 15320 214 MANTENIMIENTO, OBRAS, PAVIMENTACIÓN DE VÍAS ELEMENTOS DE TRANSPORTE	0,00€	395,50€	395,50€	0,00€	0,00€	
2017 66002732	S/FRA. NÚM: 700 FECHA: 13/07/2017 SURITDOR PIPICAN	04 15320 210 MANTENIMIENTO, OBRAS, PAVIMENTACIÓN DE VÍAS INFRAESTRUCTURAS Y BIENES	289,89€	0,00€	289,89€	0,00€	0,00€	
2017 66005008	S/FRA. NÚM: 60 FECHA: 03/12/2017 ACTIVIDADES MAYOR	06 23100 22699 FAMILIA, ASUNTOS SOCIALES ADM. GENERAL DE SERVICIOS OTROS GASTOS DIVERSOS	1.243,11€	0,00€	1.243,11€	0,00€	0,00€	
2017 66005543	S/FRA. NÚM: 01149334 FECHA: 14/12/2017 62176 PATAT	06 23100 22699 FAMILIA, ASUNTOS SOCIALES ADM. GENERAL DE SERVICIOS OTROS GASTOS DIVERSOS	299,95€	0,00€	299,95€	0,00€	0,00€	
2017 66004991	S/FRA. NÚM: FV-BRO17/03805 FECHA: 30/11/2017 Cuota	06 323 22700 FAMILIA, ASUNTOS SOCIALES FUNCIONAMIENTO DE LIMPIEZA Y ASEO	0,00€	1.273,72€	1.273,72€	0,00€	0,00€	
2017 66005412	S/FRA. NÚM: 164 FECHA: 15/12/2017 COMBUSTIBLE OBRA	04 24147 61105 MANTENIMIENTO, OBRAS, OBRAS AEPSA 2017 MEJORA INFRAESTRUCTURA	0,00€	14,44€	14,44€	0,00€	0,00€	
2017 66005337	S/FRA. NÚM: 0117252205 FECHA: 13/10/2017 Por la im	04 24147 61103 MANTENIMIENTO, OBRAS, OBRAS AEPSA 2017 PAVIMENTACION	0,00€	218,50€	218,50€	0,00€	0,00€	

SUMA Y SIGUE	1.215.568,92€	116.161,06€	753.326,54€	578.403,44€	0,00€

EXPEDIENTE:: 2019INTERV000010
Fecha: 20/09/2019
Hora: 00:00
Und. reg:REGISTRO GENERAL

FIRMANTE - FECHA
MANUEL BARON RIOS(P2901500E-AYUNTAMIENTO DE ANTEQUERA)-ALCALDE-PRESIDENTE - 03/12/2019
serialNumber=S2833002E,CN=Sello de tiempo TS@ - @firma,OU=Secretaría General de Administración Digital,O=Secretaría de Estado de Función Pública,C=ES - 03/12/2019 21:26:15

La autenticidad de este documento se puede comprobar con el código 07E30010768400Q9A1Q3Z2X1N5 en la web del Ayto. Antequera

LISTADO DE ACREEDORES POR OPERACIONES PENDIENTES DE APLICAR A PRESUPUESTO

DESCRIPCIÓN DE GASTO		APLICACIÓN	IMPORTE PENDIENTE DE APLICAR A PRESUPUESTO				IMPORTE PAGADO	OBSERVACIONES
CÓDIGO	DENOMINACIÓN	PRESUPUESTARIA	A 1 DE ENERO	ABONOS	CARGOS	A 31 DE DICIEMBRE	A 31 DE DICIEMBRE	
		SUMA ANTERIOR	1.215.568,92€	116.161,06€	753.326,54€	578.403,44€	0,00€	
2017 66005383	S/FRA. NÚM: 000382 FECHA: 14/12/2017 M3. ARIDO	04 24147 61109 MANTENIMIENTO, OBRAS, OBRAS AEPSA 2017 MEJORA INFRAESTRUCTURA	0,00€	355,74€	355,74€	0,00€	0,00€	
2017 66004263	S/FRA. NÚM: 000311 FECHA: 25/10/2017 PORTE DE TUBO	04 24147 61103 MANTENIMIENTO, OBRAS, OBRAS AEPSA 2017 PAVIMENTACION	0,00€	145,20€	145,20€	0,00€	0,00€	
2017 66005436	S/FRA. NÚM: 0117296779 FECHA: 01/12/2017 1 RECONOC	04 24147 61109 MANTENIMIENTO, OBRAS, OBRAS AEPSA 2017 MEJORA INFRAESTRUCTURA	0,00€	42,95€	42,95€	0,00€	0,00€	
2017 66005440	S/FRA. NÚM: 00000815 FECHA: 15/12/2017 RESERVA DE	04 24147 61101 MANTENIMIENTO, OBRAS, OBRAS AEPSA 2017 REURBANIZACION CALLE	0,00€	1.270,50€	1.270,50€	0,00€	0,00€	
2017 66005493	S/FRA. NÚM: 000389 FECHA: 19/12/2017 SERVICIO DE G	04 24147 61107 MANTENIMIENTO, OBRAS, OBRAS AEPSA 2017 REURBANIZACION DE CALLE 06	0,00€	1.210,00€	1.210,00€	0,00€	0,00€	
2017 66005568	S/FRA. NÚM: 002150 FECHA: 30/11/2017 HIERRO ELABOR	04 24147 61103 MANTENIMIENTO, OBRAS, OBRAS AEPSA 2017 PAVIMENTACION	0,00€	64,03€	64,03€	0,00€	0,00€	
2017 66005608	S/FRA. NÚM: 001952 FECHA: 15/11/2017 MALLAZO 15X15	04 24147 61111 MANTENIMIENTO, OBRAS, OBRAS AEPSA 2017 MEJORA INFRAESTRUCTURA	0,00€	850,67€	850,67€	0,00€	0,00€	
2016 66004062	S/FRA. NÚM: 82_1 FECHA: 08/11/2016	04 15320 22103 MANTENIMIENTO, OBRAS, PAVIMENTACIÓN DE VÍAS COMBUSTIBLES Y	0,00€	40,00€	40,00€	0,00€	0,00€	

SUMA Y SIGUE	1.215.568,92€	120.140,15€	757.305,63€	578.403,44€	0,00€

EXPEDIENTE:: 2019INTERV000010
Fecha: 20/09/2019
Hora: 00:00
Und. reg:REGISTRO GENERAL

FIRMANTE - FECHA
MANUEL BARON RIOS(P2901500E-AYUNTAMIENTO DE ANTEQUERA)-ALCALDE-PRESIDENTE - 03/12/2019
serialNumber=S2833002E,CN=Sello de tiempo TS@ - @firma,OU=Secretaría General de Administración Digital,O=Secretaría de Estado de Función Pública,C=ES - 03/12/2019 21:26:15

La autenticidad de este documento se puede comprobar con el código 07E30010768400Q9A1Q3Z2X1N5 en la web del Ayto. Antequera

LISTADO DE ACREEDORES POR OPERACIONES PENDIENTES DE APLICAR A PRESUPUESTO

DESCRIPCIÓN DE GASTO CÓDIGO	DENOMINACIÓN	APLICACIÓN PRESUPUESTARIA	IMPORTE PENDIENTE DE APLICAR A PRESUPUESTO A 1 DE ENERO	ABONOS	CARGOS	A 31 DE DICIEMBRE	IMPORTE PAGADO A 31 DE DICIEMBRE	OBSERVACIONES
		SUMA ANTERIOR	1.215.568,92€	120.140,15€	757.305,63€	578.403,44€	0,00€	
2017 66004995	S/FRA. NÚM: 06100000001817F FECHA: 30/11/2017 FACT	06 23107 22706 FAMILIA, ASUNTOS SOCIALES CENTRO ATENCION INFANTIL ESTUDIOS Y TRABAJOS	0,00€	9.180,00€	9.180,00€	0,00€	0,00€	
2017 66005416	S/FRA. NÚM: 1176 FECHA: 15/12/2017 Rejilla concava	04 24147 61117 MANTENIMIENTO, OBRAS, OBRAS AEPSA 2017 ACTUACIONES EDIFICIOS	0,00€	79,86€	79,86€	0,00€	0,00€	
2017 66005439	S/FRA. NÚM: 12 FECHA: 15/12/2017 FRA SERVICIOS	01 9200 22706 RÉGIMEN INTERIOR Y ADMINISTRACIÓN GENERAL ESTUDIOS Y TRABAJOS	0,00€	1.804,91€	1.804,91€	0,00€	0,00€	
2017 66005584	S/FRA. NÚM: 1700569 FECHA: 21/12/2017 SUMINISTRO H	04 24147 61101 MANTENIMIENTO, OBRAS, OBRAS AEPSA 2017 REURBANIZACION CALLE	0,00€	880,88€	880,88€	0,00€	0,00€	
2017 66005673	S/FRA. NÚM: 210472489 FECHA: 16/10/2017 UM304N-Ban	04 24147 61111 MANTENIMIENTO, OBRAS, OBRAS AEPSA 2017 MEJORA INFRAESTRUCTURA	0,00€	4.036,13€	4.036,13€	0,00€	0,00€	
2017 66005528	S/FRA. NÚM: AN17120003 FECHA: 20/12/2017 CONTRATO	11 165 22100 ANEJOS, DESARROLLO RURAL, ALUMBRADO PÚBLICO ENERGIA ELECTRICA	0,00€	46.718,34€	46.718,34€	0,00€	0,00€	
2017 66005417	S/FRA. NÚM: 1175 FECHA: 15/12/2017 Cuadrado macizo	04 24147 61117 MANTENIMIENTO, OBRAS, OBRAS AEPSA 2017 ACTUACIONES EDIFICIOS	0,00€	70,79€	70,79€	0,00€	0,00€	
2017 66005667	S/FRA. NÚM: 0117318955 FECHA: 19/12/2017 Por la im	04 9200 16200 MANTENIMIENTO, OBRAS, ADMINISTRACIÓN GENERAL FORMACIÓN Y	0,00€	1.188,00€	1.188,00€	0,00€	0,00€	

SUMA Y SIGUE	1.215.568,92€	184.099,06€	821.264,54€	578.403,44€	0,00€

EXPEDIENTE:: 2019INTERV000010
Fecha: 20/09/2019
Hora: 00:00
Und. reg:REGISTRO GENERAL

FIRMANTE - FECHA
MANUEL BARON RIOS(P2901500E-AYUNTAMIENTO DE ANTEQUERA)-ALCALDE-PRESIDENTE - 03/12/2019
serialNumber=S2833002E,CN=Sello de tiempo TS@ - @firma,OU=Secretaría General de Administración Digital,O=Secretaría de Estado de Función Pública,C=ES - 03/12/2019 21:26:15

La autenticidad de este documento se puede comprobar con el código 07E30010768400Q9A1Q3Z2X1N5 en la web del Ayto. Antequera

LISTADO DE ACREEDORES POR OPERACIONES PENDIENTES DE APLICAR A PRESUPUESTO

DESCRIPCIÓN DE GASTO CÓDIGO	DENOMINACIÓN	APLICACIÓN PRESUPUESTARIA	IMPORTE PENDIENTE DE APLICAR A PRESUPUESTO A 1 DE ENERO	ABONOS	CARGOS	A 31 DE DICIEMBRE	IMPORTE PAGADO A 31 DE DICIEMBRE	OBSERVACIONES
		SUMA ANTERIOR	1.215.568,92€	184.099,06€	821.264,54€	578.403,44€	0,00€	
2017 66005477	S/FRA. NÚM: 000702 FECHA: 18/12/2017SUMINISTRO DE	04 15320 61904 MANTENIMIENTO, OBRAS, PAVIMENTACIÓN DE VÍAS REMODELACION PLAZA DE SAN	0,00€	217,44€	217,44€	0,00€	0,00€	
2017 66002612	S/FRA. NÚM: 2252 FECHA: 13/06/2017 RECOGIDA Y TRAS	01 912 22601 RÉGIMEN INTERIOR Y ÓRGANOS DE GOBIERNO ATENCIONES PROTOCOLARIAS	0,00€	300,00€	300,00€	0,00€	0,00€	
2017 66005442	S/FRA. NÚM: 170358 FECHA: 15/12/2017 AMPLIACIÓN DE	01 912 22601 RÉGIMEN INTERIOR Y ÓRGANOS DE GOBIERNO ATENCIONES PROTOCOLARIAS	0,00€	84,70€	84,70€	0,00€	0,00€	
2017 66004551	S/FRA. NÚM: P1M701N1545623 FECHA: 03/11/2017 CUPS:	11 323 22100 ANEJOS, DESARROLLO RURAL, FUNCIONAMIENTO DE ENERGIA ELECTRICA	0,00€	655,54€	655,54€	0,00€	0,00€	
2017 66005435	S/FRA. NÚM: 0117296783 FECHA: 01/12/2017 3 RECONOC	04 24147 61107 MANTENIMIENTO, OBRAS, OBRAS AEPSA 2017 REURBANIZACION DE CALLE 06	0,00€	128,85€	128,85€	0,00€	0,00€	
2017 66003924	S/FRA. NÚM: PMN701N1096879 FECHA: 21/09/2017 - IN	11 171 22100 ANEJOS, DESARROLLO RURAL, PARQUES Y JARDINES ENERGIA ELECTRICA	0,00€	357,85€	357,85€	0,00€	0,00€	
2017 66003987	S/FRA. NÚM: S1M701N0856208 FECHA: 18/09/2017 CUPS:	11 171 22100 ANEJOS, DESARROLLO RURAL, PARQUES Y JARDINES ENERGIA ELECTRICA	0,00€	1.340,12€	1.340,12€	0,00€	0,00€	
2017 66004531	S/FRA. NÚM: P0Z701Y0330129 FECHA: 09/10/2017 CUPS:	11 171 22100 ANEJOS, DESARROLLO RURAL, PARQUES Y JARDINES ENERGIA ELECTRICA	0,00€	637,94€	637,94€	0,00€	0,00€	
		SUMA Y SIGUE	1.215.568,92€	187.821,50€	824.986,98€	578.403,44€	0,00€	

EXPEDIENTE:: 2019INTERV000010
Fecha: 20/09/2019
Hora: 00:00
Und. reg:REGISTRO GENERAL

FIRMANTE - FECHA
MANUEL BARON RIOS(P2901500E-AYUNTAMIENTO DE ANTEQUERA)-ALCALDE-PRESIDENTE - 03/12/2019
serialNumber=S2833002E,CN=Sello de tiempo TS@ - @firma,OU=Secretaría General de Administración Digital,O=Secretaría de Estado de Función Pública,C=ES - 03/12/2019 21:26:15

La autenticidad de este documento se puede comprobar con el código 07E30010768400Q9A1Q3Z2X1N5 en la web del Ayto. Antequera

LISTADO DE ACREEDORES POR OPERACIONES PENDIENTES DE APLICAR A PRESUPUESTO

DESCRIPCIÓN DE GASTO CÓDIGO	DENOMINACIÓN	APLICACIÓN PRESUPUESTARIA	IMPORTE PENDIENTE DE APLICAR A PRESUPUESTO A 1 DE ENERO	ABONOS	CARGOS	A 31 DE DICIEMBRE	IMPORTE PAGADO A 31 DE DICIEMBRE	OBSERVACIONES
		SUMA ANTERIOR	1.215.568,92€	187.821,50€	824.986,98€	578.403,44€	0,00€	
2017 66004594	S/FRA. NÚM: S1M701N0954217 FECHA: 19/10/2017 CUPS:	11 171 22100 ANEJOS, DESARROLLO RURAL, PARQUES Y JARDINES ENERGIA ELECTRICA	0,00€	65,80€	65,80€	0,00€	0,00€	
2017 66004608	S/FRA. NÚM: S1M701N0926006 FECHA: 09/10/2017 CUPS:	11 171 22100 ANEJOS, DESARROLLO RURAL, PARQUES Y JARDINES ENERGIA ELECTRICA	0,00€	13,67€	13,67€	0,00€	0,00€	
2017 66004545	S/FRA. NÚM: P0Z702N0059718 FECHA: 18/10/2017 CUPS:	11 323 22100 ANEJOS, DESARROLLO RURAL, FUNCIONAMIENTO DE ENERGIA ELECTRICA	0,00€	359,50€	359,50€	0,00€	0,00€	
2017 66004574	S/FRA. NÚM: P1M701N1412932 FECHA: 04/10/2017 CUPS:	11 323 22100 ANEJOS, DESARROLLO RURAL, FUNCIONAMIENTO DE ENERGIA ELECTRICA	0,00€	621,18€	621,18€	0,00€	0,00€	
2017 66004577	S/FRA. NÚM: P1M701N1416605 FECHA: 04/10/2017 CUPS:	11 323 22100 ANEJOS, DESARROLLO RURAL, FUNCIONAMIENTO DE ENERGIA ELECTRICA	0,00€	614,66€	614,66€	0,00€	0,00€	
2017 66005408	S/FRA. NÚM: 159 FECHA: 15/12/2017 COMBUSTIBLE VEHI	04 15320 22103 MANTENIMIENTO, OBRAS, PAVIMENTACIÓN DE VÍAS COMBUSTIBLES Y	23,96€	0,00€	23,96€	0,00€	0,00€	
2017 66003343	S/FRA. NÚM: 99 FECHA: 21/08/2017 CONTENEDORES GRAN	04 164 212 MANTENIMIENTO, OBRAS, CEMENTERIO Y SERVICIOS EDIFICIOS Y OTRAS	1.911,80€	0,00€	1.911,80€	0,00€	0,00€	
2017 66004992	S/FRA. NÚM: FV-BRO17/03803 FECHA: 30/11/2017 AYTO.	01 9330 22700 RÉGIMEN INTERIOR Y GESTIÓN DEL PATRIMONIO LIMPIEZA Y ASEO	5.881,73€	0,00€	5.881,73€	0,00€	0,00€	

SUMA Y SIGUE	1.223.386,41€	189.496,31€	834.479,28€	578.403,44€	0,00€

EXPEDIENTE:: 2019INTERV000010
Fecha: 20/09/2019
Hora: 00:00
Und. reg:REGISTRO GENERAL

FIRMANTE - FECHA
MANUEL BARON RIOS(P2901500E-AYUNTAMIENTO DE ANTEQUERA)-ALCALDE-PRESIDENTE - 03/12/2019
serialNumber=S2833002E,CN=Sello de tiempo TS@ - @firma,OU=Secretaría General de Administración Digital,O=Secretaría de Estado de Función Pública,C=ES - 03/12/2019 21:26:15

La autenticidad de este documento se puede comprobar con el código 07E30010768400Q9A1Q3Z2X1N5 en la web del Ayto. Antequera

LISTADO DE ACREEDORES POR OPERACIONES PENDIENTES DE APLICAR A PRESUPUESTO

DESCRIPCIÓN DE GASTO CÓDIGO	DENOMINACIÓN	APLICACIÓN PRESUPUESTARIA	IMPORTE PENDIENTE DE APLICAR A PRESUPUESTO A 1 DE ENERO	ABONOS	CARGOS	A 31 DE DICIEMBRE	IMPORTE PAGADO A 31 DE DICIEMBRE	OBSERVACIONES
		SUMA ANTERIOR	1.223.386,41€	189.496,31€	834.479,28€	578.403,44€	0,00€	
2017 66004992	S/FRA. NÚM: FV-BRO17/03803 FECHA: 30/11/2017 AYTO.	04 164 22700 MANTENIMIENTO, OBRAS, CEMENTERIO Y SERVICIOS LIMPIEZA Y ASEO	286,79€	0,00€	286,79€	0,00€	0,00€	
2017 66004992	S/FRA. NÚM: FV-BRO17/03803 FECHA: 30/11/2017 AYTO.	04 15320 22700 MANTENIMIENTO, OBRAS, PAVIMENTACIÓN DE VÍAS LIMPIEZA Y ASEO	115,42€	0,00€	115,42€	0,00€	0,00€	
2017 66004992	S/FRA. NÚM: FV-BRO17/03803 FECHA: 30/11/2017 AYTO.	04 171 22700 MANTENIMIENTO, OBRAS, PARQUES Y JARDINES LIMPIEZA Y ASEO	155,14€	0,00€	155,14€	0,00€	0,00€	
2017 66004992	S/FRA. NÚM: FV-BRO17/03803 FECHA: 30/11/2017 AYTO.	03 432 22700 TURISMO, COMERCIO Y INFORMACIÓN Y PROMOCIÓN LIMPIEZA Y ASEO	358,27€	0,00€	358,27€	0,00€	0,00€	
2017 66004992	S/FRA. NÚM: FV-BRO17/03803 FECHA: 30/11/2017 AYTO.	03 4312 22700 TURISMO, COMERCIO Y MERCADOS, ABASTOS Y LIMPIEZA Y ASEO	408,19€	0,00€	408,19€	0,00€	0,00€	
2017 66004992	S/FRA. NÚM: FV-BRO17/03803 FECHA: 30/11/2017 AYTO.	05 3321 22700 CULTURA, FERIAS Y BIBLOTECAS PÚBLICAS LIMPIEZA Y ASEO	848,13€	0,00€	848,13€	0,00€	0,00€	
2017 66004992	S/FRA. NÚM: FV-BRO17/03803 FECHA: 30/11/2017 AYTO.	05 330 22700 CULTURA, FERIAS Y ADMINISTRACIÓN GENERAL DE LIMPIEZA Y ASEO	1.805,74€	0,00€	1.805,74€	0,00€	0,00€	
2017 66004992	S/FRA. NÚM: FV-BRO17/03803 FECHA: 30/11/2017 AYTO.	06 23100 22700 FAMILIA, ASUNTOS SOCIALES ADM. GENERAL DE SERVICIOS LIMPIEZA Y ASEO	1.561,71€	0,00€	1.561,71€	0,00€	0,00€	

SUMA Y SIGUE	1.228.925,80€	189.496,31€	840.018,67€	578.403,44€	0,00€

EXPEDIENTE:: 2019INTERV000010
Fecha: 20/09/2019
Hora: 00:00
Und. reg:REGISTRO GENERAL

FIRMANTE - FECHA
MANUEL BARON RIOS(P2901500E-AYUNTAMIENTO DE ANTEQUERA)-ALCALDE-PRESIDENTE - 03/12/2019
serialNumber=S2833002E,CN=Sello de tiempo TS@ - @firma,OU=Secretaría General de Administración Digital,O=Secretaría de Estado de Función Pública,C=ES - 03/12/2019 21:26:15

La autenticidad de este documento se puede comprobar con el código 07E30010768400Q9A1Q3Z2X1N5 en la web del Ayto. Antequera

LISTADO DE ACREEDORES POR OPERACIONES PENDIENTES DE APLICAR A PRESUPUESTO

DESCRIPCIÓN DE GASTO CÓDIGO	DENOMINACIÓN	APLICACIÓN PRESUPUESTARIA	IMPORTE PENDIENTE DE APLICAR A PRESUPUESTO A 1 DE ENERO	ABONOS	CARGOS	A 31 DE DICIEMBRE	IMPORTE PAGADO A 31 DE DICIEMBRE	OBSERVACIONES
		SUMA ANTERIOR	1.228.925,80€	189.496,31€	840.018,67€	578.403,44€	0,00€	
2017 66004992	S/FRA. NÚM: FV-BRO17/03803 FECHA: 30/11/2017 AYTO.	07 135 22700 SEGURIDAD CIUDADANA, PROTECCIÓN CIVIL LIMPIEZA Y ASEO	216,40€	0,00€	216,40€	0,00€	0,00€	
2017 66004992	S/FRA. NÚM: FV-BRO17/03803 FECHA: 30/11/2017 AYTO.	07 130 22700 SEGURIDAD CIUDADANA, ADMINISTRACIÓN GENERAL DE LIMPIEZA Y ASEO	823,38€	0,00€	823,38€	0,00€	0,00€	
2017 66004992	S/FRA. NÚM: FV-BRO17/03803 FECHA: 30/11/2017 AYTO.	05 3362 22700 CULTURA, FERIAS Y TALLER DE RESTAURACION LIMPIEZA Y ASEO	483,36€	0,00€	483,36€	0,00€	0,00€	
2017 66004992	S/FRA. NÚM: FV-BRO17/03803 FECHA: 30/11/2017 AYTO.	05 3322 22700 CULTURA, FERIAS Y ARCHIVOS LIMPIEZA Y ASEO	300,56€	0,00€	300,56€	0,00€	0,00€	
2017 66004992	S/FRA. NÚM: FV-BRO17/03803 FECHA: 30/11/2017 AYTO.	06 323 22700 FAMILIA, ASUNTOS SOCIALES FUNCIONAMIENTO DE LIMPIEZA Y ASEO	31.178,63€	0,00€	31.178,63€	0,00€	0,00€	
2017 66004992	S/FRA. NÚM: FV-BRO17/03803 FECHA: 30/11/2017 AYTO.	11 9203 22700 ANEJOS, DESARROLLO RURAL, CENTRO PROCESO DATOS LIMPIEZA Y ASEO	165,66€	0,00€	165,66€	0,00€	0,00€	
2017 66004992	S/FRA. NÚM: FV-BRO17/03803 FECHA: 30/11/2017 AYTO.	11 9200 22700 ANEJOS, DESARROLLO RURAL, ADMINISTRACIÓN GENERAL LIMPIEZA Y ASEO	2.565,70€	0,00€	2.565,70€	0,00€	0,00€	
2017 66004992	S/FRA. NÚM: FV-BRO17/03803 FECHA: 30/11/2017 AYTO.	05 333 22700 CULTURA, FERIAS Y EQUIPAMIENTOS CULTURALES LIMPIEZA Y ASEO	2.180,87€	0,00€	2.180,87€	0,00€	0,00€	

SUMA Y SIGUE	1.266.840,36€	189.496,31€	877.933,23€	578.403,44€	0,00€

EXPEDIENTE:: 2019INTERV000010
Fecha: 20/09/2019
Hora: 00:00
Und. reg:REGISTRO GENERAL

FIRMANTE - FECHA
MANUEL BARON RIOS(P2901500E-AYUNTAMIENTO DE ANTEQUERA)-ALCALDE-PRESIDENTE - 03/12/2019
serialNumber=S2833002E,CN=Sello de tiempo TS@ - @firma,OU=Secretaría General de Administración Digital,O=Secretaría de Estado de Función Pública,C=ES - 03/12/2019 21:26:15

La autenticidad de este documento se puede comprobar con el código 07E30010768400Q9A1Q3Z2X1N5 en la web del Ayto. Antequera

LISTADO DE ACREEDORES POR OPERACIONES PENDIENTES DE APLICAR A PRESUPUESTO

DESCRIPCIÓN DE GASTO		APLICACIÓN	IMPORTE PENDIENTE DE APLICAR A PRESUPUESTO				IMPORTE PAGADO	OBSERVACIONES
CÓDIGO	DENOMINACIÓN	PRESUPUESTARIA	A 1 DE ENERO	ABONOS	CARGOS	A 31 DE DICIEMBRE	A 31 DE DICIEMBRE	
		SUMA ANTERIOR	1.266.840,36€	189.496,31€	877.933,23€	578.403,44€	0,00€	
2017 66005596	S/FRA. NÚM: 666 FECHA: 22/12/2017 RELOJ FACHADA AY	04 9330 212 MANTENIMIENTO, OBRAS, GESTIÓN DEL PATRIMONIO EDIFICIOS Y OTRAS	332,75€	0,00€	332,75€	0,00€	0,00€	
2017 66005595	S/FRA. NÚM: 667 FECHA: 22/12/2017 RELOJ TORRE SAN	04 9330 212 MANTENIMIENTO, OBRAS, GESTIÓN DEL PATRIMONIO EDIFICIOS Y OTRAS	514,25€	0,00€	514,25€	0,00€	0,00€	
2017 66005546	S/FRA. NÚM: G2017001553 FECHA: 19/12/2017 DESATORO	04 9330 212 MANTENIMIENTO, OBRAS, GESTIÓN DEL PATRIMONIO EDIFICIOS Y OTRAS	214,46€	0,00€	214,46€	0,00€	0,00€	
2017 66005647	S/FRA. NÚM: C089_0107769159_0149 FECHA: 19/12/2017	04 164 224 MANTENIMIENTO, OBRAS, CEMENTERIO Y SERVICIOS PRIMAS DE SEGUROS	211,98€	0,00€	211,98€	0,00€	0,00€	
2017 66005332	S/FRA. NÚM: 0117221476 FECHA: 05/09/2017 Por la im	03 24100 16209 TURISMO, COMERCIO Y FOMENTO DE EMPLEO RECONOCIMIENTO MEDICO AL	582,70€	0,00€	582,70€	0,00€	0,00€	
2017 66005529	S/FRA. NÚM: 2425 FECHA: 14/12/2017 Carpa de alquil	11 3380 22699 ANEJOS, DESARROLLO RURAL, FIESTAS POPULARES Y OTROS GASTOS DIVERSOS	1.016,40€	0,00€	1.016,40€	0,00€	0,00€	
2017 66005388	FRA SUMINISTRO DE MATERIALES PARA EL COLEGIO PÚBLI	06 323 212 FAMILIA, ASUNTOS SOCIALES FUNCIONAMIENTO DE EDIFICIOS Y OTRAS	737,40€	0,00€	737,40€	0,00€	0,00€	
2017 66005338	S/FRA. NÚM: 0117252204 FECHA: 13/10/2017 Por la im	04 24147 61113 MANTENIMIENTO, OBRAS, OBRAS AEPSA 2017 REURBANIZACION CALLE 12	109,25€	0,00€	109,25€	0,00€	0,00€	

SUMA Y SIGUE	1.270.559,55€	189.496,31€	881.652,42€	578.403,44€	0,00€

EXPEDIENTE:: 2019INTERV000010
Fecha: 20/09/2019
Hora: 00:00
Und. reg:REGISTRO GENERAL

FIRMANTE - FECHA
MANUEL BARON RIOS(P2901500E-AYUNTAMIENTO DE ANTEQUERA)-ALCALDE-PRESIDENTE - 03/12/2019
serialNumber=S2833002E,CN=Sello de tiempo TS@ - @firma,OU=Secretaría General de Administración Digital,O=Secretaría de Estado de Función Pública,C=ES - 03/12/2019 21:26:15

La autenticidad de este documento se puede comprobar con el código 07E30010768400Q9A1Q3Z2X1N5 en la web del Ayto. Antequera

LISTADO DE ACREEDORES POR OPERACIONES PENDIENTES DE APLICAR A PRESUPUESTO

DESCRIPCIÓN DE GASTO		APLICACIÓN	IMPORTE PENDIENTE DE APLICAR A PRESUPUESTO				IMPORTE PAGADO	OBSERVACIONES
CÓDIGO	DENOMINACIÓN	PRESUPUESTARIA	A 1 DE ENERO	ABONOS	CARGOS	A 31 DE DICIEMBRE	A 31 DE DICIEMBRE	
		SUMA ANTERIOR	1.270.559,55€	189.496,31€	881.652,42€	578.403,44€	0,00€	
2017 66005483	S/FRA. NÚM: 0094708050 FECHA: 18/12/2017 PROPANO C	04 323 212 MANTENIMIENTO, OBRAS, FUNCIONAMIENTO DE EDIFICIOS Y OTRAS	3.532,34€	0,00€	3.532,34€	0,00€	0,00€	
2017 66005423	S/FRA. NÚM: 491134 FECHA: 15/12/2017 CINTA PINTOR	04 15320 210 MANTENIMIENTO, OBRAS, PAVIMENTACIÓN DE VÍAS INFRAESTRUCTURAS Y BIENES	115,43€	0,00€	115,43€	0,00€	0,00€	
2017 66005472	S/FRA. NÚM: 000703 FECHA: 18/12/2017 ----------	04 15321 210 MANTENIMIENTO, OBRAS, VIAS PUBLICAS ANEJOS INFRAESTRUCTURAS Y BIENES	444,65€	0,00€	444,65€	0,00€	0,00€	
2017 66005352	S/FRA. NÚM: A 2786 FECHA: 14/12/2017 SUMINISTR	04 15320 210 MANTENIMIENTO, OBRAS, PAVIMENTACIÓN DE VÍAS INFRAESTRUCTURAS Y BIENES	235,28€	0,00€	235,28€	0,00€	0,00€	
2017 66005497	S/FRA. NÚM: 2407 FECHA: 19/12/2017 SUMINISTRO MATE	05 3361 22699 CULTURA, FERIAS Y PATRIMONIO OTROS GASTOS DIVERSOS	32,19€	0,00€	32,19€	0,00€	0,00€	
2017 66005588	S/FRA. NÚM: 1981 FECHA: 21/12/2017 PLACA DE METACR	01 912 22601 RÉGIMEN INTERIOR Y ÓRGANOS DE GOBIERNO ATENCIONES PROTOCOLARIAS	78,65€	0,00€	78,65€	0,00€	0,00€	
2017 66005572	S/FRA. NÚM: 002174 FECHA: 12/12/2017 TUBO RECTANGU	04 24147 61113 MANTENIMIENTO, OBRAS, OBRAS AEPSA 2017 REURBANIZACION CALLE 12	19,87€	0,00€	19,87€	0,00€	0,00€	
2017 66005353	S/FRA. NÚM: A 2785 FECHA: 14/12/2017 SUMINISTR	04 164 212 MANTENIMIENTO, OBRAS, CEMENTERIO Y SERVICIOS EDIFICIOS Y OTRAS	509,41€	0,00€	509,41€	0,00€	0,00€	

SUMA Y SIGUE	1.275.527,37€	189.496,31€	886.620,24€	578.403,44€	0,00€

EXPEDIENTE:: 2019INTERV000010
Fecha: 20/09/2019
Hora: 00:00
Und. reg:REGISTRO GENERAL

FIRMANTE - FECHA
MANUEL BARON RIOS(P2901500E-AYUNTAMIENTO DE ANTEQUERA)-ALCALDE-PRESIDENTE - 03/12/2019
serialNumber=S2833002E,CN=Sello de tiempo TS@ - @firma,OU=Secretaría General de Administración Digital,O=Secretaría de Estado de Función Pública,C=ES - 03/12/2019 21:26:15

La autenticidad de este documento se puede comprobar con el código 07E30010768400Q9A1Q3Z2X1N5 en la web del Ayto. Antequera

LISTADO DE ACREEDORES POR OPERACIONES PENDIENTES DE APLICAR A PRESUPUESTO

DESCRIPCIÓN DE GASTO		APLICACIÓN	IMPORTE PENDIENTE DE APLICAR A PRESUPUESTO				IMPORTE PAGADO	OBSERVACIONES
CÓDIGO	DENOMINACIÓN	PRESUPUESTARIA	A 1 DE ENERO	ABONOS	CARGOS	A 31 DE DICIEMBRE	A 31 DE DICIEMBRE	
		SUMA ANTERIOR	1.275.527,37€	189.496,31€	886.620,24€	578.403,44€	0,00€	
2017 66005556	S/FRA. NÚM: G2017001546 FECHA: 19/12/2017 OBRA DE	04 24147 61109 MANTENIMIENTO, OBRAS, OBRAS AEPSA 2017 MEJORA INFRAESTRUCTURA	3.956,70€	0,00€	3.956,70€	0,00€	0,00€	
2017 66005493	S/FRA. NÚM: 000389 FECHA: 19/12/2017 SERVICIO DE G	04 24147 61107 MANTENIMIENTO, OBRAS, OBRAS AEPSA 2017 REURBANIZACION DE CALLE 06	1.210,00€	0,00€	1.210,00€	0,00€	0,00€	
2017 66005541	S/FRA. NÚM: 17500129 FECHA: 15/12/2017 MOVIMIENTO	04 24147 61101 MANTENIMIENTO, OBRAS, OBRAS AEPSA 2017 REURBANIZACION CALLE	6.365,81€	0,00€	6.365,81€	0,00€	0,00€	
2017 66005669	S/FRA. NÚM: 0117312188 FECHA: 11/12/2017 Por la im	04 24147 61109 MANTENIMIENTO, OBRAS, OBRAS AEPSA 2017 MEJORA INFRAESTRUCTURA	72,80€	0,00€	72,80€	0,00€	0,00€	
2017 66004991	S/FRA. NÚM: FV-BRO17/03805 FECHA: 30/11/2017 Cuota	06 323 22700 FAMILIA, ASUNTOS SOCIALES FUNCIONAMIENTO DE LIMPIEZA Y ASEO	1.273,72€	0,00€	1.273,72€	0,00€	0,00€	
2017 66005558	S/FRA. NÚM: 0094718505 FECHA: 21/12/2017 Cuota Alq	06 323 212 FAMILIA, ASUNTOS SOCIALES FUNCIONAMIENTO DE EDIFICIOS Y OTRAS	58,71€	0,00€	58,71€	0,00€	0,00€	
2017 66005479	S/FRA. NÚM: 000700 FECHA: 18/12/2017MATERIALES PAR	05 3361 22699 CULTURA, FERIAS Y PATRIMONIO OTROS GASTOS DIVERSOS	7,26€	0,00€	7,26€	0,00€	0,00€	
2017 66005586	S/FRA. NÚM: 1700568 FECHA: 21/12/2017 SUMINISTRO D	04 24147 61113 MANTENIMIENTO, OBRAS, OBRAS AEPSA 2017 REURBANIZACION CALLE 12	3.308,14€	0,00€	3.308,14€	0,00€	0,00€	

SUMA Y SIGUE	1.291.780,51€	189.496,31€	902.873,38€	578.403,44€	0,00€

EXPEDIENTE:: 2019INTERV000010
Fecha: 20/09/2019
Hora: 00:00
Und. reg:REGISTRO GENERAL

FIRMANTE - FECHA
MANUEL BARON RIOS(P2901500E-AYUNTAMIENTO DE ANTEQUERA)-ALCALDE-PRESIDENTE - 03/12/2019
serialNumber=S2833002E,CN=Sello de tiempo TS@ - @firma,OU=Secretaría General de Administración Digital,O=Secretaría de Estado de Función Pública,C=ES - 03/12/2019 21:26:15

La autenticidad de este documento se puede comprobar con el código 07E30010768400Q9A1Q3Z2X1N5 en la web del Ayto. Antequera

LISTADO DE ACREEDORES POR OPERACIONES PENDIENTES DE APLICAR A PRESUPUESTO

DESCRIPCIÓN DE GASTO		APLICACIÓN	IMPORTE PENDIENTE DE APLICAR A PRESUPUESTO				IMPORTE PAGADO	OBSERVACIONES
CÓDIGO	DENOMINACIÓN	PRESUPUESTARIA	A 1 DE ENERO	ABONOS	CARGOS	A 31 DE DICIEMBRE	A 31 DE DICIEMBRE	
		SUMA ANTERIOR	1.291.780,51€	189.496,31€	902.873,38€	578.403,44€	0,00€	
2017 66005654	S/FRA. NÚM: 60-L798-011347 FECHA: 28/12/2017 FACTU	11 9200 22200 ANEJOS, DESARROLLO RURAL, ADMINISTRACIÓN GENERAL SERVICIOS DE	2.160,16€	0,00€	2.160,16€	0,00€	0,00€	
2017 66005663	S/FRA. NÚM: 000337 FECHA: 28/12/2017 Mantenimiento	06 323 212 FAMILIA, ASUNTOS SOCIALES FUNCIONAMIENTO DE EDIFICIOS Y OTRAS	150,00€	0,00€	150,00€	0,00€	0,00€	
2017 66005597	S/FRA. NÚM: 665 FECHA: 22/12/2017 RELOJ INSTALADO	04 9330 212 MANTENIMIENTO, OBRAS, GESTIÓN DEL PATRIMONIO EDIFICIOS Y OTRAS	332,75€	0,00€	332,75€	0,00€	0,00€	
2017 66005358	S/FRA. NÚM: 70988 FECHA: 10/12/2017 PARQUES Y JARD	04 171 214 MANTENIMIENTO, OBRAS, PARQUES Y JARDINES ELEMENTOS DE TRANSPORTE	420,00€	0,00€	420,00€	0,00€	0,00€	
2017 66005381	S/FRA. NÚM: 00783 FECHA: 14/12/2017 HORAS DE PLATA	04 9330 212 MANTENIMIENTO, OBRAS, GESTIÓN DEL PATRIMONIO EDIFICIOS Y OTRAS	157,30€	0,00€	157,30€	0,00€	0,00€	
2017 66005554	S/FRA. NÚM: G2017001548 FECHA: 19/12/2017 CAMBIO P	04 9330 212 MANTENIMIENTO, OBRAS, GESTIÓN DEL PATRIMONIO EDIFICIOS Y OTRAS	61,71€	0,00€	61,71€	0,00€	0,00€	
2017 66005571	S/FRA. NÚM: 001970 FECHA: 23/11/2017 PLASTICO TRAN	04 3361 61960 MANTENIMIENTO, OBRAS, PATRIMONIO PLAN EMPLEO	14,11€	0,00€	14,11€	0,00€	0,00€	
2017 66005502	S/FRA. NÚM: 2412 FECHA: 19/12/2017 SUMINISTRO EPIS	04 24147 61140 MANTENIMIENTO, OBRAS, OBRAS AEPSA 2017 SERVICIO MANTENIMIENTO Y	209,33€	0,00€	209,33€	0,00€	0,00€	

SUMA Y SIGUE	1.295.285,87€	189.496,31€	906.378,74€	578.403,44€	0,00€

EXPEDIENTE:: 2019INTERV000010
Fecha: 20/09/2019
Hora: 00:00
Und. reg:REGISTRO GENERAL

FIRMANTE - FECHA
MANUEL BARON RIOS(P2901500E-AYUNTAMIENTO DE ANTEQUERA)-ALCALDE-PRESIDENTE - 03/12/2019
serialNumber=S2833002E,CN=Sello de tiempo TS@ - @firma,OU=Secretaría General de Administración Digital,O=Secretaría de Estado de Función Pública,C=ES - 03/12/2019 21:26:15

La autenticidad de este documento se puede comprobar con el código 07E30010768400Q9A1Q3Z2X1N5 en la web del Ayto. Antequera

LISTADO DE ACREEDORES POR OPERACIONES PENDIENTES DE APLICAR A PRESUPUESTO

DESCRIPCIÓN DE GASTO CÓDIGO	DENOMINACIÓN	APLICACIÓN PRESUPUESTARIA	IMPORTE PENDIENTE DE APLICAR A PRESUPUESTO A 1 DE ENERO	ABONOS	CARGOS	A 31 DE DICIEMBRE	IMPORTE PAGADO A 31 DE DICIEMBRE	OBSERVACIONES
		SUMA ANTERIOR	1.295.285,87€	189.496,31€	906.378,74€	578.403,44€	0,00€	
2017 66005615	S/FRA. NÚM: FA202077 FECHA: 22/12/2017 ANTEQUERA	05 9330 212 CULTURA, FERIAS Y GESTIÓN DEL PATRIMONIO EDIFICIOS Y OTRAS	142,77€	0,00€	142,77€	0,00€	0,00€	
2017 66005480	S/FRA. NÚM: 000699 FECHA: 18/12/2017 MATERIALES PA	05 3361 22699 CULTURA, FERIAS Y PATRIMONIO OTROS GASTOS DIVERSOS	5,99€	0,00€	5,99€	0,00€	0,00€	
2017 66005592	S/FRA. NÚM: 170367 FECHA: 22/12/2017 SERVICIO DE C	01 912 22601 RÉGIMEN INTERIOR Y ÓRGANOS DE GOBIERNO ATENCIONES PROTOCOLARIAS	744,15€	0,00€	744,15€	0,00€	0,00€	
2017 66005412	S/FRA. NÚM: 164 FECHA: 15/12/2017 COMBUSTIBLE OBRA	04 24147 61105 MANTENIMIENTO, OBRAS, OBRAS AEPSA 2017 MEJORA INFRAESTRUCTURA	14,44€	0,00€	14,44€	0,00€	0,00€	
2017 66005396	S/FRA. NÚM: 1171207104 FECHA: 15/12/2017 URA21 MAR	06 323 212 FAMILIA, ASUNTOS SOCIALES FUNCIONAMIENTO DE EDIFICIOS Y OTRAS	157,51€	0,00€	157,51€	0,00€	0,00€	
2017 66005424	S/FRA. NÚM: 491136 FECHA: 15/12/2017 0601850M03 GW	04 15320 210 MANTENIMIENTO, OBRAS, PAVIMENTACIÓN DE VÍAS INFRAESTRUCTURAS Y BIENES	299,33€	0,00€	299,33€	0,00€	0,00€	
2017 66005639	S/FRA. NÚM: 4 FECHA: 22/12/2017 Inspección canali	06 323 212 FAMILIA, ASUNTOS SOCIALES FUNCIONAMIENTO DE EDIFICIOS Y OTRAS	3.900,00€	0,00€	3.900,00€	0,00€	0,00€	
2017 66003338	S/FRA. NÚM: 37 FECHA: 11/08/2017 PROFORMA 17	04 24144 611 MANTENIMIENTO, OBRAS, OBRAS AEPSA 2014 INV.DE REPOSICION EN	2.166,20€	0,00€	2.166,20€	0,00€	0,00€	

SUMA Y SIGUE 1.302.716,26€ 189.496,31€ 913.809,13€ 578.403,44€ 0,00€

EXPEDIENTE:: 2019INTERV000010
Fecha: 20/09/2019
Hora: 00:00
Und. reg:REGISTRO GENERAL

FIRMANTE - FECHA
MANUEL BARON RIOS(P2901500E-AYUNTAMIENTO DE ANTEQUERA)-ALCALDE-PRESIDENTE - 03/12/2019
serialNumber=S2833002E,CN=Sello de tiempo TS@ - @firma,OU=Secretaría General de Administración Digital,O=Secretaría de Estado de Función Pública,C=ES - 03/12/2019 21:26:15

La autenticidad de este documento se puede comprobar con el código 07E30010768400Q9A1Q3Z2X1N5 en la web del Ayto. Antequera

LISTADO DE ACREEDORES POR OPERACIONES PENDIENTES DE APLICAR A PRESUPUESTO

DESCRIPCIÓN DE GASTO		APLICACIÓN	IMPORTE PENDIENTE DE APLICAR A PRESUPUESTO				IMPORTE PAGADO	OBSERVACIONES
CÓDIGO	DENOMINACIÓN	PRESUPUESTARIA	A 1 DE ENERO	ABONOS	CARGOS	A 31 DE DICIEMBRE	A 31 DE DICIEMBRE	
		SUMA ANTERIOR	1.302.716,26€	189.496,31€	913.809,13€	578.403,44€	0,00€	
2017 66005680	S/FRA. NÚM: 2017/0091670 FECHA: 27/10/2017	01 9200 62500 RÉGIMEN INTERIOR Y ADMINISTRACIÓN GENERAL MOBILIARIO	100,00€	0,00€	100,00€	0,00€	0,00€	
2017 66005297	S/FRA. NÚM: 241 FECHA: 30/11/2017 OBRA CALLE BORRO	04 24147 61101 MANTENIMIENTO, OBRAS, OBRAS AEPSA 2017 REURBANIZACION CALLE	788,58€	0,00€	788,58€	0,00€	0,00€	
2017 66005465	S/FRA. NÚM: 1171209626 FECHA: 18/12/2017 TUBO FLUO	11 9330 22112 ANEJOS, DESARROLLO RURAL, GESTIÓN DEL PATRIMONIO SUMINISTROS DE MATERIAL	1.773,10€	0,00€	1.773,10€	0,00€	0,00€	
2017 66005525	S/FRA. NÚM: AN17120006 FECHA: 20/12/2017 CONTRATO	11 165 22706 ANEJOS, DESARROLLO RURAL, ALUMBRADO PÚBLICO ESTUDIOS Y TRABAJOS	869,84€	0,00€	869,84€	0,00€	0,00€	
2017 66005612	S/FRA. NÚM: 130 FECHA: 22/12/2017 ML BORDILLO 50 X	04 24147 61111 MANTENIMIENTO, OBRAS, OBRAS AEPSA 2017 MEJORA INFRAESTRUCTURA	442,38€	0,00€	442,38€	0,00€	0,00€	
2017 66005318	S/FRA. NÚM: A 2748 FECHA: 12/12/2017 582116250	04 24146 61115 MANTENIMIENTO, OBRAS, OBRAS AEPSA 2016 CONSTRUCCION MIRADOR	291,61€	0,00€	291,61€	0,00€	0,00€	
2017 66005485	S/FRA. NÚM: 17048681 FECHA: 11/12/2017 CUOTA MANTE	06 323 212 FAMILIA, ASUNTOS SOCIALES FUNCIONAMIENTO DE EDIFICIOS Y OTRAS	104,06€	0,00€	104,06€	0,00€	0,00€	
2017 66005645	S/FRA. NÚM: 135 FECHA: 22/12/2017 M3 DE ARENA NATU	04 24147 61101 MANTENIMIENTO, OBRAS, OBRAS AEPSA 2017 REURBANIZACION CALLE	3.066,58€	0,00€	3.066,58€	0,00€	0,00€	

SUMA Y SIGUE	1.310.152,41€	189.496,31€	921.245,28€	578.403,44€	0,00€

EXPEDIENTE:: 2019INTERV000010
Fecha: 20/09/2019
Hora: 00:00
Und. reg:REGISTRO GENERAL

FIRMANTE - FECHA
MANUEL BARON RIOS(P2901500E-AYUNTAMIENTO DE ANTEQUERA)-ALCALDE-PRESIDENTE - 03/12/2019
serialNumber=S2833002E,CN=Sello de tiempo TS@ - @firma,OU=Secretaría General de Administración Digital,O=Secretaría de Estado de Función Pública,C=ES - 03/12/2019 21:26:15

La autenticidad de este documento se puede comprobar con el código 07E30010768400Q9A1Q3Z2X1N5 en la web del Ayto. Antequera

LISTADO DE ACREEDORES POR OPERACIONES PENDIENTES DE APLICAR A PRESUPUESTO

DESCRIPCIÓN DE GASTO		APLICACIÓN PRESUPUESTARIA	IMPORTE PENDIENTE DE APLICAR A PRESUPUESTO				IMPORTE PAGADO	OBSERVACIONES
CÓDIGO	DENOMINACIÓN		A 1 DE ENERO	ABONOS	CARGOS	A 31 DE DICIEMBRE	A 31 DE DICIEMBRE	
		SUMA ANTERIOR	1.310.152,41€	189.496,31€	921.245,28€	578.403,44€	0,00€	
2017 66005257	S/FRA. NÚM: 03 FECHA: 11/12/2017 COPIA DE LLAVE NO	01 9200 22699 RÉGIMEN INTERIOR Y ADMINISTRACIÓN GENERAL OTROS GASTOS DIVERSOS	41,12€	0,00€	41,12€	0,00€	0,00€	
2017 66005109	S/FRA. NÚM: 27 FECHA: 30/11/2017 CODO DE PVC DE 20	04 24147 61113 MANTENIMIENTO, OBRAS, OBRAS AEPSA 2017 REURBANIZACION CALLE 12	718,92€	0,00€	718,92€	0,00€	0,00€	
2017 66005673	S/FRA. NÚM: 210472489 FECHA: 16/10/2017 UM304N-Ban	04 24147 61111 MANTENIMIENTO, OBRAS, OBRAS AEPSA 2017 MEJORA INFRAESTRUCTURA	4.036,13€	0,00€	4.036,13€	0,00€	0,00€	
2017 66005333	S/FRA. NÚM: 0117221477 FECHA: 05/09/2017 Por la im	03 24100 16209 TURISMO, COMERCIO Y FOMENTO DE EMPLEO RECONOCIMIENTO MEDICO AL	72,80€	0,00€	72,80€	0,00€	0,00€	
2017 66005330	S/FRA. NÚM: 0117228332 FECHA: 21/09/2017 2 RECONOC	04 24146 61101 MANTENIMIENTO, OBRAS, OBRAS AEPSA 2016 REURBANIZACION CALLE	85,18€	0,00€	85,18€	0,00€	0,00€	
2017 66005540	S/FRA. NÚM: 0092397045 FECHA: 20/12/2017 POLO M/CO	01 9200 22104 RÉGIMEN INTERIOR Y ADMINISTRACIÓN GENERAL VESTUARIO	4.466,47€	0,00€	4.466,47€	0,00€	0,00€	
2017 66004552	S/FRA. NÚM: P1M701N1522248 FECHA: 26/10/2017 CUPS:	11 323 22100 ANEJOS, DESARROLLO RURAL, FUNCIONAMIENTO DE ENERGIA ELECTRICA	0,00€	323,45€	323,45€	0,00€	0,00€	
2017 66004568	S/FRA. NÚM: P1M701N1550731 FECHA: 03/11/2017 CUPS:	11 323 22100 ANEJOS, DESARROLLO RURAL, FUNCIONAMIENTO DE ENERGIA ELECTRICA	0,00€	675,98€	675,98€	0,00€	0,00€	

SUMA Y SIGUE	1.319.573,03€	190.495,74€	931.665,33€	578.403,44€	0,00€

EXPEDIENTE:: 2019INTERV000010
Fecha: 20/09/2019
Hora: 00:00
Und. reg:REGISTRO GENERAL

FIRMANTE - FECHA
MANUEL BARON RIOS(P2901500E-AYUNTAMIENTO DE ANTEQUERA)-ALCALDE-PRESIDENTE - 03/12/2019
serialNumber=S2833002E,CN=Sello de tiempo TS@ - @firma,OU=Secretaría General de Administración Digital,O=Secretaría de Estado de Función Pública,C=ES - 03/12/2019 21:26:15

La autenticidad de este documento se puede comprobar con el código 07E30010768400Q9A1Q3Z2X1N5 en la web del Ayto. Antequera

LISTADO DE ACREEDORES POR OPERACIONES PENDIENTES DE APLICAR A PRESUPUESTO

DESCRIPCIÓN DE GASTO		APLICACIÓN	IMPORTE PENDIENTE DE APLICAR A PRESUPUESTO				IMPORTE PAGADO	OBSERVACIONES
CÓDIGO	DENOMINACIÓN	PRESUPUESTARIA	A 1 DE ENERO	ABONOS	CARGOS	A 31 DE DICIEMBRE	A 31 DE DICIEMBRE	
		SUMA ANTERIOR	1.319.573,03€	190.495,74€	931.665,33€	578.403,44€	0,00€	
2017 66005665	S/FRA. NÚM: 000336 FECHA: 28/12/2017 Mantenimiento	06 323 212 FAMILIA, ASUNTOS SOCIALES FUNCIONAMIENTO DE EDIFICIOS Y OTRAS	114,95€	0,00€	114,95€	0,00€	0,00€	
2017 66005431	S/FRA. NÚM: 0117296784 FECHA: 01/12/2017 3 RECONOC	04 24147 61101 MANTENIMIENTO, OBRAS, OBRAS AEPSA 2017 REURBANIZACION CALLE	128,85€	0,00€	128,85€	0,00€	0,00€	
2017 66005519	S/FRA. NÚM: 62 FECHA: 20/12/2017 ACTIVIDADES MAYOR	06 23100 22699 FAMILIA, ASUNTOS SOCIALES ADM. GENERAL DE SERVICIOS OTROS GASTOS DIVERSOS	1.243,11€	0,00€	1.243,11€	0,00€	0,00€	
2017 66005658	S/FRA. NÚM: 81 FECHA: 22/12/2017 Puerta de Paso 21	04 9330 212 MANTENIMIENTO, OBRAS, GESTIÓN DEL PATRIMONIO EDIFICIOS Y OTRAS	1.184,11€	0,00€	1.184,11€	0,00€	0,00€	
2017 66005382	S/FRA. NÚM: 000383 FECHA: 14/12/2017 MINI EXCAVADO	04 15321 210 MANTENIMIENTO, OBRAS, VIAS PUBLICAS ANEJOS INFRAESTRUCTURAS Y BIENES	203,28€	0,00€	203,28€	0,00€	0,00€	
2017 66005623	S/FRA. NÚM: 20170352 FECHA: 26/12/2017 PRESUPUESTO	06 323 212 FAMILIA, ASUNTOS SOCIALES FUNCIONAMIENTO DE EDIFICIOS Y OTRAS	423,50€	0,00€	423,50€	0,00€	0,00€	
2017 66005282	S/FRA. NÚM: 1689 FECHA: 12/12/2017 SUMINISTRO DE M	06 323 212 FAMILIA, ASUNTOS SOCIALES FUNCIONAMIENTO DE EDIFICIOS Y OTRAS	35,94€	0,00€	35,94€	0,00€	0,00€	
2017 66005390	S/FRA. NÚM: 000697 FECHA: 18/12/2017SUMINISTRO DE	06 323 212 FAMILIA, ASUNTOS SOCIALES FUNCIONAMIENTO DE EDIFICIOS Y OTRAS	10,65€	0,00€	10,65€	0,00€	0,00€	

SUMA Y SIGUE	1.322.917,42€	190.495,74€	935.009,72€	578.403,44€	0,00€

EXPEDIENTE:: 2019INTERV000010
Fecha: 20/09/2019
Hora: 00:00
Und. reg:REGISTRO GENERAL

FIRMANTE - FECHA
MANUEL BARON RIOS(P2901500E-AYUNTAMIENTO DE ANTEQUERA)-ALCALDE-PRESIDENTE - 03/12/2019
serialNumber=S2833002E,CN=Sello de tiempo TS@ - @firma,OU=Secretaría General de Administración Digital,O=Secretaría de Estado de Función Pública,C=ES - 03/12/2019 21:26:15

La autenticidad de este documento se puede comprobar con el código 07E30010768400Q9A1Q3Z2X1N5 en la web del Ayto. Antequera

LISTADO DE ACREEDORES POR OPERACIONES PENDIENTES DE APLICAR A PRESUPUESTO

DESCRIPCIÓN DE GASTO		APLICACIÓN	IMPORTE PENDIENTE DE APLICAR A PRESUPUESTO				IMPORTE PAGADO	OBSERVACIONES
CÓDIGO	DENOMINACIÓN	PRESUPUESTARIA	A 1 DE ENERO	ABONOS	CARGOS	A 31 DE DICIEMBRE	A 31 DE DICIEMBRE	
		SUMA ANTERIOR	1.322.917,42€	190.495,74€	935.009,72€	578.403,44€	0,00€	
2017 66005448	S/FRA. NÚM: 00830 FECHA: 15/12/2017 CEPILLO CON PA	04 9330 212 MANTENIMIENTO, OBRAS, GESTIÓN DEL PATRIMONIO EDIFICIOS Y OTRAS	999,62€	0,00€	999,62€	0,00€	0,00€	
2017 66005549	S/FRA. NÚM: G2017001558 FECHA: 19/12/2017 INSTALAC	04 15320 210 MANTENIMIENTO, OBRAS, PAVIMENTACIÓN DE VÍAS INFRAESTRUCTURAS Y BIENES	235,07€	0,00€	235,07€	0,00€	0,00€	
2017 66005336	S/FRA. NÚM: 0117252201 FECHA: 13/10/2017 Por la im	04 24147 61109 MANTENIMIENTO, OBRAS, OBRAS AEPSA 2017 MEJORA INFRAESTRUCTURA	109,25€	0,00€	109,25€	0,00€	0,00€	
2017 66005527	S/FRA. NÚM: AN17120004 FECHA: 20/12/2017 CONTRATO	11 165 22706 ANEJOS, DESARROLLO RURAL, ALUMBRADO PÚBLICO ESTUDIOS Y TRABAJOS	21.873,44€	0,00€	21.873,44€	0,00€	0,00€	
2017 66005542	S/FRA. NÚM: 491037 FECHA: 30/11/2017 VARILLA ESPEC	04 15320 210 MANTENIMIENTO, OBRAS, PAVIMENTACIÓN DE VÍAS INFRAESTRUCTURAS Y BIENES	194,64€	0,00€	194,64€	0,00€	0,00€	
2017 66005377	S/FRA. NÚM: 00787 FECHA: 14/12/2017 MTS. TUBO DOBL	04 24147 61103 MANTENIMIENTO, OBRAS, OBRAS AEPSA 2017 PAVIMENTACION	347,88€	0,00€	347,88€	0,00€	0,00€	
2017 66005486	S/FRA. NÚM: 1704868 FECHA: 11/12/2017 CUOTA MANTEN	06 323 212 FAMILIA, ASUNTOS SOCIALES FUNCIONAMIENTO DE EDIFICIOS Y OTRAS	113,26€	0,00€	113,26€	0,00€	0,00€	
2017 66005521	S/FRA. NÚM: 5234 FECHA: 15/12/2017 2017 22020674 R	04 24147 61111 MANTENIMIENTO, OBRAS, OBRAS AEPSA 2017 MEJORA INFRAESTRUCTURA	2.520,67€	0,00€	2.520,67€	0,00€	0,00€	
		SUMA Y SIGUE	1.349.311,25€	190.495,74€	961.403,55€	578.403,44€	0,00€	

EXPEDIENTE:: 2019INTERV000010
Fecha: 20/09/2019
Hora: 00:00
Und. reg:REGISTRO GENERAL

FIRMANTE - FECHA
MANUEL BARON RIOS(P2901500E-AYUNTAMIENTO DE ANTEQUERA)-ALCALDE-PRESIDENTE - 03/12/2019
serialNumber=S2833002E,CN=Sello de tiempo TS@ - @firma,OU=Secretaría General de Administración Digital,O=Secretaría de Estado de Función Pública,C=ES - 03/12/2019 21:26:15

La autenticidad de este documento se puede comprobar con el código 07E30010768400Q9A1Q3Z2X1N5 en la web del Ayto. Antequera

LISTADO DE ACREEDORES POR OPERACIONES PENDIENTES DE APLICAR A PRESUPUESTO

DESCRIPCIÓN DE GASTO		APLICACIÓN	IMPORTE PENDIENTE DE APLICAR A PRESUPUESTO				IMPORTE PAGADO	OBSERVACIONES
CÓDIGO	DENOMINACIÓN	PRESUPUESTARIA	A 1 DE ENERO	ABONOS	CARGOS	A 31 DE DICIEMBRE	A 31 DE DICIEMBRE	
		SUMA ANTERIOR	1.349.311,25€	190.495,74€	961.403,55€	578.403,44€	0,00€	
2017 66004847	S/FRA. NÚM: G2017001463 FECHA: 24/11/2017 COLEGIO	06 323 212 FAMILIA, ASUNTOS SOCIALES FUNCIONAMIENTO DE EDIFICIOS Y OTRAS	62,62€	0,00€	62,62€	0,00€	0,00€	
2017 66005266	S/FRA. NÚM: 2017060 FECHA: 11/12/2017 Zahorra	04 24147 61113 MANTENIMIENTO, OBRAS, OBRAS AEPSA 2017 REURBANIZACION CALLE 12	2.286,90€	0,00€	2.286,90€	0,00€	0,00€	
2017 66005354	S/FRA. NÚM: 70992 FECHA: 10/12/2017 PARQUES Y JARD	04 171 214 MANTENIMIENTO, OBRAS, PARQUES Y JARDINES ELEMENTOS DE TRANSPORTE	7,01€	0,00€	7,01€	0,00€	0,00€	
2017 66005383	S/FRA. NÚM: 000382 FECHA: 14/12/2017 M3. ARIDO	04 24147 61109 MANTENIMIENTO, OBRAS, OBRAS AEPSA 2017 MEJORA INFRAESTRUCTURA	355,74€	0,00€	355,74€	0,00€	0,00€	
2017 66005456	S/FRA. NÚM: 17004719 FECHA: 05/12/2017 DESMONTAR M	04 171 214 MANTENIMIENTO, OBRAS, PARQUES Y JARDINES ELEMENTOS DE TRANSPORTE	1.329,44€	0,00€	1.329,44€	0,00€	0,00€	
2017 66005488	S/FRA. NÚM: 3 FECHA: 19/12/2017 COLOCACION ACERADO	04 24147 61103 MANTENIMIENTO, OBRAS, OBRAS AEPSA 2017 PAVIMENTACION	15.306,50€	0,00€	15.306,50€	0,00€	0,00€	
2017 66005435	S/FRA. NÚM: 0117296783 FECHA: 01/12/2017 3 RECONOC	04 24147 61107 MANTENIMIENTO, OBRAS, OBRAS AEPSA 2017 REURBANIZACION DE CALLE 06	128,85€	0,00€	128,85€	0,00€	0,00€	
2017 66005568	S/FRA. NÚM: 002150 FECHA: 30/11/2017 HIERRO ELABOR	04 24147 61103 MANTENIMIENTO, OBRAS, OBRAS AEPSA 2017 PAVIMENTACION	64,03€	0,00€	64,03€	0,00€	0,00€	

SUMA Y SIGUE	1.368.852,34€	190.495,74€	980.944,64€	578.403,44€	0,00€

EXPEDIENTE:: 2019INTERV000010
Fecha: 20/09/2019
Hora: 00:00
Und. reg:REGISTRO GENERAL

FIRMANTE - FECHA
MANUEL BARON RIOS(P2901500E-AYUNTAMIENTO DE ANTEQUERA)-ALCALDE-PRESIDENTE - 03/12/2019
serialNumber=S2833002E,CN=Sello de tiempo TS@ - @firma,OU=Secretaría General de Administración Digital,O=Secretaría de Estado de Función Pública,C=ES - 03/12/2019 21:26:15

La autenticidad de este documento se puede comprobar con el código 07E30010768400Q9A1Q3Z2X1N5 en la web del Ayto. Antequera

LISTADO DE ACREEDORES POR OPERACIONES PENDIENTES DE APLICAR A PRESUPUESTO

DESCRIPCIÓN DE GASTO		APLICACIÓN	IMPORTE PENDIENTE DE APLICAR A PRESUPUESTO				IMPORTE PAGADO	OBSERVACIONES
CÓDIGO	DENOMINACIÓN	PRESUPUESTARIA	A 1 DE ENERO	ABONOS	CARGOS	A 31 DE DICIEMBRE	A 31 DE DICIEMBRE	
		SUMA ANTERIOR	1.368.852,34€	190.495,74€	980.944,64€	578.403,44€	0,00€	
2017 66005478	S/FRA. NÚM: 000701 FECHA: 18/12/2017SUMINISTRO DE	04 15320 61904 MANTENIMIENTO, OBRAS, PAVIMENTACIÓN DE VÍAS REMODELACION PLAZA DE SAN	289,54€	0,00€	289,54€	0,00€	0,00€	
2017 66005378	S/FRA. NÚM: 00786 FECHA: 14/12/2017 HORAS DE MANO	11 9330 22706 ANEJOS, DESARROLLO RURAL, GESTIÓN DEL PATRIMONIO ESTUDIOS Y TRABAJOS	2.178,00€	0,00€	2.178,00€	0,00€	0,00€	
2017 66005270	S/FRA. NÚM: A 2751 FECHA: 12/12/2017 ZAPATOS	06 2316 22199 FAMILIA, ASUNTOS SOCIALES CONTRATOS PROGRAMA OTROS SUMINISTROS	28,68€	0,00€	28,68€	0,00€	0,00€	
2017 66005422	S/FRA. NÚM: 491135 FECHA: 15/12/2017 PRIMACOLA C-2	04 9330 22199 MANTENIMIENTO, OBRAS, GESTIÓN DEL PATRIMONIO OTROS SUMINISTROS	29,32€	0,00€	29,32€	0,00€	0,00€	
2017 66005520	S/FRA. NÚM: A 2856 FECHA: 20/12/2017 SUMINISTR	04 9330 212 MANTENIMIENTO, OBRAS, GESTIÓN DEL PATRIMONIO EDIFICIOS Y OTRAS	31,46€	0,00€	31,46€	0,00€	0,00€	
2017 66005555	S/FRA. NÚM: G2017001547 FECHA: 19/12/2017 OBRA EN	04 24147 61109 MANTENIMIENTO, OBRAS, OBRAS AEPSA 2017 MEJORA INFRAESTRUCTURA	1.398,76€	0,00€	1.398,76€	0,00€	0,00€	
2017 66005417	S/FRA. NÚM: 1175 FECHA: 15/12/2017 Cuadrado macizo	04 24147 61117 MANTENIMIENTO, OBRAS, OBRAS AEPSA 2017 ACTUACIONES EDIFICIOS	70,79€	0,00€	70,79€	0,00€	0,00€	
2017 66005530	S/FRA. NÚM: 19 FECHA: 20/12/2017 HORAS MIXTA LIMPI	04 15321 210 MANTENIMIENTO, OBRAS, VIAS PUBLICAS ANEJOS INFRAESTRUCTURAS Y BIENES	72,60€	0,00€	72,60€	0,00€	0,00€	

SUMA Y SIGUE	1.372.951,49€	190.495,74€	985.043,79€	578.403,44€	0,00€

EXPEDIENTE:: 2019INTERV000010
Fecha: 20/09/2019
Hora: 00:00
Und. reg:REGISTRO GENERAL

FIRMANTE - FECHA
MANUEL BARON RIOS(P2901500E-AYUNTAMIENTO DE ANTEQUERA)-ALCALDE-PRESIDENTE - 03/12/2019
serialNumber=S2833002E,CN=Sello de tiempo TS@ - @firma,OU=Secretaría General de Administración Digital,O=Secretaría de Estado de Función Pública,C=ES - 03/12/2019 21:26:15

La autenticidad de este documento se puede comprobar con el código 07E30010768400Q9A1Q3Z2X1N5 en la web del Ayto. Antequera

LISTADO DE ACREEDORES POR OPERACIONES PENDIENTES DE APLICAR A PRESUPUESTO

DESCRIPCIÓN DE GASTO		APLICACIÓN	IMPORTE PENDIENTE DE APLICAR A PRESUPUESTO				IMPORTE PAGADO	OBSERVACIONES
CÓDIGO	DENOMINACIÓN	PRESUPUESTARIA	A 1 DE ENERO	ABONOS	CARGOS	A 31 DE DICIEMBRE	A 31 DE DICIEMBRE	
		SUMA ANTERIOR	1.372.951,49€	190.495,74€	985.043,79€	578.403,44€	0,00€	
2017 66005438	S/FRA. NÚM: 0117296780 FECHA: 01/12/2017 3 RECONOC	04 24147 61105 MANTENIMIENTO, OBRAS, OBRAS AEPSA 2017 MEJORA INFRAESTRUCTURA	128,85€	0,00€	128,85€	0,00€	0,00€	
2017 66005061	S/FRA. NÚM: 000316 FECHA: 28/11/2017 Mantenimiento	06 323 212 FAMILIA, ASUNTOS SOCIALES FUNCIONAMIENTO DE EDIFICIOS Y OTRAS	123,00€	0,00€	123,00€	0,00€	0,00€	
2017 66005071	S/FRA. NÚM: 1700551 FECHA: 05/12/2017 SUMINISTRO D	04 24147 61113 MANTENIMIENTO, OBRAS, OBRAS AEPSA 2017 REURBANIZACION CALLE 12	440,44€	0,00€	440,44€	0,00€	0,00€	
2017 66003727	ANULADO DECRETO DE FECHA 24/10/2018 Nº 004924 FRA	04 15320 22699 MANTENIMIENTO, OBRAS, PAVIMENTACIÓN DE VÍAS OTROS GASTOS DIVERSOS	194,59€	0,00€	194,59€	0,00€	0,00€	
2017 66005449	S/FRA. NÚM: 1 FECHA: 15/12/2017 KILOMETRAJE IMPART	04 9200 16200 MANTENIMIENTO, OBRAS, ADMINISTRACIÓN GENERAL FORMACIÓN Y	116,28€	0,00€	116,28€	0,00€	0,00€	
2017 66005457	S/FRA. NÚM: 2 FECHA: 15/12/2017 IMPARTICION 15 H F	04 9200 16200 MANTENIMIENTO, OBRAS, ADMINISTRACIÓN GENERAL FORMACIÓN Y	600,00€	0,00€	600,00€	0,00€	0,00€	
2017 66004621	S/FRA. NÚM: S1M701N0975204 FECHA: 26/10/2017 CUPS:	11 171 22100 ANEJOS, DESARROLLO RURAL, PARQUES Y JARDINES ENERGIA ELECTRICA	0,00€	319,71€	319,71€	0,00€	0,00€	
2017 66005297	S/FRA. NÚM: 241 FECHA: 30/11/2017 OBRA CALLE BORRO	04 24147 61101 MANTENIMIENTO, OBRAS, OBRAS AEPSA 2017 REURBANIZACION CALLE	0,00€	788,58€	788,58€	0,00€	0,00€	

SUMA Y SIGUE	1.374.554,65€	191.604,03€	987.755,24€	578.403,44€	0,00€	(O045)

EXPEDIENTE:: 2019INTERV000010
Fecha: 20/09/2019
Hora: 00:00
Und. reg:REGISTRO GENERAL

FIRMANTE - FECHA
MANUEL BARON RIOS(P2901500E-AYUNTAMIENTO DE ANTEQUERA)-ALCALDE-PRESIDENTE - 03/12/2019
serialNumber=S2833002E,CN=Sello de tiempo TS@ - @firma,OU=Secretaría General de Administración Digital,O=Secretaría de Estado de Función Pública,C=ES - 03/12/2019 21:26:15

La autenticidad de este documento se puede comprobar con el código 07E30010768400Q9A1Q3Z2X1N5 en la web del Ayto. Antequera

LISTADO DE ACREEDORES POR OPERACIONES PENDIENTES DE APLICAR A PRESUPUESTO

DESCRIPCIÓN DE GASTO CÓDIGO	DENOMINACIÓN	APLICACIÓN PRESUPUESTARIA	IMPORTE PENDIENTE DE APLICAR A PRESUPUESTO A 1 DE ENERO	ABONOS	CARGOS	A 31 DE DICIEMBRE	IMPORTE PAGADO A 31 DE DICIEMBRE	OBSERVACIONES
		SUMA ANTERIOR	1.374.554,65€	191.604,03€	987.755,24€	578.403,44€	0,00€	
2017 66004921	S/FRA. NÚM: 60-K798-011334 FECHA: 28/11/2017 FACTU	11 9200 22200 ANEJOS, DESARROLLO RURAL, ADMINISTRACIÓN GENERAL SERVICIOS DE	0,00€	3.552,80€	3.552,80€	0,00€	0,00€	
2017 66004954	S/FRA. NÚM: 001981 FECHA: 29/11/2017 ACEITE 3CV SA	04 9330 212 MANTENIMIENTO, OBRAS, GESTIÓN DEL PATRIMONIO EDIFICIOS Y OTRAS	0,00€	259,88€	259,88€	0,00€	0,00€	
2017 66004988	S/FRA. NÚM: FV-BRO17/03808 FECHA: 30/11/2017 Cuota	06 323 22700 FAMILIA, ASUNTOS SOCIALES FUNCIONAMIENTO DE LIMPIEZA Y ASEO	0,00€	611,82€	611,82€	0,00€	0,00€	
2017 66005071	S/FRA. NÚM: 1700551 FECHA: 05/12/2017 SUMINISTRO D	04 24147 61113 MANTENIMIENTO, OBRAS, OBRAS AEPSA 2017 REURBANIZACION CALLE 12	0,00€	440,44€	440,44€	0,00€	0,00€	
2017 66005502	S/FRA. NÚM: 2412 FECHA: 19/12/2017 SUMINISTRO EPIS	04 24147 61140 MANTENIMIENTO, OBRAS, OBRAS AEPSA 2017 SERVICIO MANTENIMIENTO Y	0,00€	209,33€	209,33€	0,00€	0,00€	
2017 66005491	S/FRA. NÚM: 000388 FECHA: 19/12/2017 ZAHORRA	04 24147 61107 MANTENIMIENTO, OBRAS, OBRAS AEPSA 2017 REURBANIZACION DE CALLE 06	0,00€	611,05€	611,05€	0,00€	0,00€	
2017 66005616	S/FRA. NÚM: G2017001564 FECHA: 21/12/2017 PRESUPUE	04 24147 61105 MANTENIMIENTO, OBRAS, OBRAS AEPSA 2017 MEJORA INFRAESTRUCTURA	0,00€	203,28€	203,28€	0,00€	0,00€	
2017 66005643	S/FRA. NÚM: 137 FECHA: 22/12/2017 PORTES DE CASETA	04 24147 61101 MANTENIMIENTO, OBRAS, OBRAS AEPSA 2017 REURBANIZACION CALLE	0,00€	1.950,52€	1.950,52€	0,00€	0,00€	

SUMA Y SIGUE	1.374.554,65€	199.443,15€	995.594,36€	578.403,44€	0,00€

EXPEDIENTE:: 2019INTERV000010
Fecha: 20/09/2019
Hora: 00:00
Und. reg:REGISTRO GENERAL

FIRMANTE - FECHA
MANUEL BARON RIOS(P2901500E-AYUNTAMIENTO DE ANTEQUERA)-ALCALDE-PRESIDENTE - 03/12/2019
serialNumber=S2833002E,CN=Sello de tiempo TS@ - @firma,OU=Secretaría General de Administración Digital,O=Secretaría de Estado de Función Pública,C=ES - 03/12/2019 21:26:15

La autenticidad de este documento se puede comprobar con el código 07E30010768400Q9A1Q3Z2X1N5 en la web del Ayto. Antequera

LISTADO DE ACREEDORES POR OPERACIONES PENDIENTES DE APLICAR A PRESUPUESTO

DESCRIPCIÓN DE GASTO		APLICACIÓN	IMPORTE PENDIENTE DE APLICAR A PRESUPUESTO				IMPORTE PAGADO	OBSERVACIONES
CÓDIGO	DENOMINACIÓN	PRESUPUESTARIA	A 1 DE ENERO	ABONOS	CARGOS	A 31 DE DICIEMBRE	A 31 DE DICIEMBRE	
		SUMA ANTERIOR	1.374.554,65€	199.443,15€	995.594,36€	578.403,44€	0,00€	
2017 66005377	S/FRA. NÚM: 00787 FECHA: 14/12/2017 MTS. TUBO DOBL	04 24147 61103 MANTENIMIENTO, OBRAS, OBRAS AEPSA 2017 PAVIMENTACION	0,00€	347,88€	347,88€	0,00€	0,00€	
2017 66005555	S/FRA. NÚM: G2017001547 FECHA: 19/12/2017 OBRA EN	04 24147 61109 MANTENIMIENTO, OBRAS, OBRAS AEPSA 2017 MEJORA INFRAESTRUCTURA	0,00€	1.398,76€	1.398,76€	0,00€	0,00€	
2017 66004527	S/FRA. NÚM: P1M701N1441164 FECHA: 09/10/2017 CUPS:	11 171 22100 ANEJOS, DESARROLLO RURAL, PARQUES Y JARDINES ENERGIA ELECTRICA	0,00€	591,58€	591,58€	0,00€	0,00€	
2017 66003985	S/FRA. NÚM: P1M701N1382520 FECHA: 28/09/2017 CUPS:	11 171 22100 ANEJOS, DESARROLLO RURAL, PARQUES Y JARDINES ENERGIA ELECTRICA	0,00€	274,38€	274,38€	0,00€	0,00€	
2017 66004582	S/FRA. NÚM: S1M701N0925965 FECHA: 09/10/2017 CUPS:	11 171 22100 ANEJOS, DESARROLLO RURAL, PARQUES Y JARDINES ENERGIA ELECTRICA	0,00€	4,97€	4,97€	0,00€	0,00€	
2017 66005293	S/FRA. NÚM: 1700372 FECHA: 30/11/2017ALBARÁN Nº 17	04 24147 61103 MANTENIMIENTO, OBRAS, OBRAS AEPSA 2017 PAVIMENTACION	0,00€	21.909,23€	21.909,23€	0,00€	0,00€	
2017 66005521	S/FRA. NÚM: 5234 FECHA: 15/12/2017 2017 22020674 R	04 24147 61111 MANTENIMIENTO, OBRAS, OBRAS AEPSA 2017 MEJORA INFRAESTRUCTURA	0,00€	2.520,67€	2.520,67€	0,00€	0,00€	
2017 66005612	S/FRA. NÚM: 130 FECHA: 22/12/2017 ML BORDILLO 50 X	04 24147 61111 MANTENIMIENTO, OBRAS, OBRAS AEPSA 2017 MEJORA INFRAESTRUCTURA	0,00€	442,38€	442,38€	0,00€	0,00€	
		SUMA Y SIGUE	1.374.554,65€	226.933,00€	1.023.084,21€	578.403,44€	0,00€	

EXPEDIENTE:: 2019INTERV000010
Fecha: 20/09/2019
Hora: 00:00
Und. reg:REGISTRO GENERAL

FIRMANTE - FECHA
MANUEL BARON RIOS(P2901500E-AYUNTAMIENTO DE ANTEQUERA)-ALCALDE-PRESIDENTE - 03/12/2019
serialNumber=S2833002E,CN=Sello de tiempo TS@ - @firma,OU=Secretaría General de Administración Digital,O=Secretaría de Estado de Función Pública,C=ES - 03/12/2019 21:26:15

La autenticidad de este documento se puede comprobar con el código 07E30010768400Q9A1Q3Z2X1N5 en la web del Ayto. Antequera

LISTADO DE ACREEDORES POR OPERACIONES PENDIENTES DE APLICAR A PRESUPUESTO

DESCRIPCIÓN DE GASTO		APLICACIÓN PRESUPUESTARIA	IMPORTE PENDIENTE DE APLICAR A PRESUPUESTO				IMPORTE PAGADO	OBSERVACIONES
CÓDIGO	DENOMINACIÓN		A 1 DE ENERO	ABONOS	CARGOS	A 31 DE DICIEMBRE	A 31 DE DICIEMBRE	
		SUMA ANTERIOR	1.374.554,65€	226.933,00€	1.023.084,21€	578.403,44€	0,00€	
2017 66005556	S/FRA. NÚM: G2017001546 FECHA: 19/12/2017 OBRA DE	04 24147 61109 MANTENIMIENTO, OBRAS, OBRAS AEPSA 2017 MEJORA INFRAESTRUCTURA	0,00€	3.956,70€	3.956,70€	0,00€	0,00€	
2017 66005610	S/FRA. NÚM: 002172 FECHA: 12/12/2017 MALLAZO 15X15	04 24147 61111 MANTENIMIENTO, OBRAS, OBRAS AEPSA 2017 MEJORA INFRAESTRUCTURA	0,00€	1.050,96€	1.050,96€	0,00€	0,00€	
2017 66005541	S/FRA. NÚM: 17500129 FECHA: 15/12/2017 MOVIMIENTO	04 24147 61101 MANTENIMIENTO, OBRAS, OBRAS AEPSA 2017 REURBANIZACION CALLE	0,00€	6.365,81€	6.365,81€	0,00€	0,00€	
2017 66005570	S/FRA. NÚM: 002197 FECHA: 21/12/2017 MALLAZO 15X15	04 24147 61113 MANTENIMIENTO, OBRAS, OBRAS AEPSA 2017 REURBANIZACION CALLE 12	0,00€	276,00€	276,00€	0,00€	0,00€	
2017 66005644	S/FRA. NÚM: 136 FECHA: 22/12/2017 SACOS DE CEMENTO	04 24147 61101 MANTENIMIENTO, OBRAS, OBRAS AEPSA 2017 REURBANIZACION CALLE	0,00€	2.018,21€	2.018,21€	0,00€	0,00€	
2017 66005572	S/FRA. NÚM: 002174 FECHA: 12/12/2017 TUBO RECTANGU	04 24147 61113 MANTENIMIENTO, OBRAS, OBRAS AEPSA 2017 REURBANIZACION CALLE 12	0,00€	19,87€	19,87€	0,00€	0,00€	
2017 66005609	S/FRA. NÚM: 131 FECHA: 22/12/2017 MACIZOS DEL 10	04 24147 61105 MANTENIMIENTO, OBRAS, OBRAS AEPSA 2017 MEJORA INFRAESTRUCTURA	0,00€	371,81€	371,81€	0,00€	0,00€	
2017 66005670	S/FRA. NÚM: 0117312183 FECHA: 11/12/2017 Por la im	04 24147 61103 MANTENIMIENTO, OBRAS, OBRAS AEPSA 2017 PAVIMENTACION	0,00€	72,80€	72,80€	0,00€	0,00€	
		SUMA Y SIGUE	1.374.554,65€	241.065,16€	1.037.216,37€	578.403,44€	0,00€	

EXPEDIENTE:: 2019INTERV000010
Fecha: 20/09/2019
Hora: 00:00
Und. reg:REGISTRO GENERAL

FIRMANTE - FECHA
MANUEL BARON RIOS(P2901500E-AYUNTAMIENTO DE ANTEQUERA)-ALCALDE-PRESIDENTE - 03/12/2019
serialNumber=S2833002E,CN=Sello de tiempo TS@ - @firma,OU=Secretaría General de Administración Digital,O=Secretaría de Estado de Función Pública,C=ES - 03/12/2019 21:26:15

La autenticidad de este documento se puede comprobar con el código 07E30010768400Q9A1Q3Z2X1N5 en la web del Ayto. Antequera

LISTADO DE ACREEDORES POR OPERACIONES PENDIENTES DE APLICAR A PRESUPUESTO

DESCRIPCIÓN DE GASTO		APLICACIÓN	IMPORTE PENDIENTE DE APLICAR A PRESUPUESTO				IMPORTE PAGADO	OBSERVACIONES
CÓDIGO	DENOMINACIÓN	PRESUPUESTARIA	A 1 DE ENERO	ABONOS	CARGOS	A 31 DE DICIEMBRE	A 31 DE DICIEMBRE	
		SUMA ANTERIOR	1.374.554,65€	241.065,16€	1.037.216,37€	578.403,44€	0,00€	
2017 66005333	S/FRA. NÚM: 0117221477 FECHA: 05/09/2017 Por la im	03 24100 16209 TURISMO, COMERCIO Y FOMENTO DE EMPLEO RECONOCIMIENTO MEDICO AL	0,00€	72,80€	72,80€	0,00€	0,00€	
2017 66005334	S/FRA. NÚM: 0117255311 FECHA: 18/10/2017 Por la im	04 24147 61109 MANTENIMIENTO, OBRAS, OBRAS AEPSA 2017 MEJORA INFRAESTRUCTURA	0,00€	320,00€	320,00€	0,00€	0,00€	
2017 66004906	S/FRA. nº: 1854 de fecha 29/11/2017	06 23100 22699 FAMILIA, ASUNTOS SOCIALES ADM. GENERAL DE SERVICIOS OTROS GASTOS DIVERSOS	0,00€	150,00€	150,00€	0,00€	0,00€	
2017 66005141	S/FRA. NÚM: P1M701N1560212 FECHA: 06/11/2017 CUPS:	11 3361 22100 ANEJOS, DESARROLLO RURAL, PATRIMONIO ENERGIA ELECTRICA	0,00€	376,98€	376,98€	0,00€	0,00€	
2017 66005109	S/FRA. NÚM: 27 FECHA: 30/11/2017 CODO DE PVC DE 20	04 24147 61113 MANTENIMIENTO, OBRAS, OBRAS AEPSA 2017 REURBANIZACION CALLE 12	0,00€	718,92€	718,92€	0,00€	0,00€	
2017 66005011	S/FRA. NÚM: 1700054 FECHA: 30/11/2017 Horas de Ret	04 24147 61113 MANTENIMIENTO, OBRAS, OBRAS AEPSA 2017 REURBANIZACION CALLE 12	0,00€	7.672,46€	7.672,46€	0,00€	0,00€	
2017 66005431	S/FRA. NÚM: 0117296784 FECHA: 01/12/2017 3 RECONOC	04 24147 61101 MANTENIMIENTO, OBRAS, OBRAS AEPSA 2017 REURBANIZACION CALLE	0,00€	128,85€	128,85€	0,00€	0,00€	
2017 66005494	S/FRA. NÚM: 000390 FECHA: 19/12/2017 M3. ARIDO	04 24147 61109 MANTENIMIENTO, OBRAS, OBRAS AEPSA 2017 MEJORA INFRAESTRUCTURA	0,00€	309,76€	309,76€	0,00€	0,00€	

SUMA Y SIGUE	1.374.554,65€	250.814,93€	1.046.966,14€	578.403,44€	0,00€

EXPEDIENTE:: 2019INTERV000010
Fecha: 20/09/2019
Hora: 00:00
Und. reg:REGISTRO GENERAL

FIRMANTE - FECHA
MANUEL BARON RIOS(P2901500E-AYUNTAMIENTO DE ANTEQUERA)-ALCALDE-PRESIDENTE - 03/12/2019
serialNumber=S2833002E,CN=Sello de tiempo TS@ - @firma,OU=Secretaría General de Administración Digital,O=Secretaría de Estado de Función Pública,C=ES - 03/12/2019 21:26:15

La autenticidad de este documento se puede comprobar con el código 07E30010768400Q9A1Q3Z2X1N5 en la web del Ayto. Antequera

LISTADO DE ACREEDORES POR OPERACIONES PENDIENTES DE APLICAR A PRESUPUESTO

DESCRIPCIÓN DE GASTO CÓDIGO	DENOMINACIÓN	APLICACIÓN PRESUPUESTARIA	IMPORTE PENDIENTE DE APLICAR A PRESUPUESTO A 1 DE ENERO	ABONOS	CARGOS	A 31 DE DICIEMBRE	IMPORTE PAGADO A 31 DE DICIEMBRE	OBSERVACIONES
		SUMA ANTERIOR	1.374.554,65€	250.814,93€	1.046.966,14€	578.403,44€	0,00€	
2017 66005495	S/FRA. NÚM: 000391 FECHA: 19/12/2017 SERVICIO DE G	04 24147 61109 MANTENIMIENTO, OBRAS, OBRAS AEPSA 2017 MEJORA INFRAESTRUCTURA	0,00€	121,00€	121,00€	0,00€	0,00€	
2017 66005580	S/FRA. NÚM: 43 FECHA: 21/12/2017 Contrato de asist	09 342 22706 DEPORTES INSTALACIONES DEPORTIVAS ESTUDIOS Y TRABAJOS	0,00€	21.773,95€	21.773,95€	0,00€	0,00€	
2017 66004000	S/FRA. NÚM: S1M701N0859837 FECHA: 19/09/2017 CUPS:	11 171 22100 ANEJOS, DESARROLLO RURAL, PARQUES Y JARDINES ENERGIA ELECTRICA	0,00€	84,35€	84,35€	0,00€	0,00€	
2017 66004036	S/FRA. NÚM: S1M701N0825411 FECHA: 07/09/2017 CUPS:	11 171 22100 ANEJOS, DESARROLLO RURAL, PARQUES Y JARDINES ENERGIA ELECTRICA	0,00€	14,13€	14,13€	0,00€	0,00€	
2017 66005483	S/FRA. NÚM: 0094708050 FECHA: 18/12/2017 PROPANO C	04 323 212 MANTENIMIENTO, OBRAS, FUNCIONAMIENTO DE EDIFICIOS Y OTRAS	0,00€	3.532,34€	3.532,34€	0,00€	0,00€	
2017 66004543	S/FRA. NÚM: P1M701N1410908 FECHA: 04/10/2017 CUPS:	11 323 22100 ANEJOS, DESARROLLO RURAL, FUNCIONAMIENTO DE ENERGIA ELECTRICA	0,00€	797,78€	797,78€	0,00€	0,00€	
2017 66005400	S/FRA. NÚM: 151 FECHA: 15/12/2017 COMBUSTIBLE VEHI	04 15320 22103 MANTENIMIENTO, OBRAS, PAVIMENTACIÓN DE VÍAS COMBUSTIBLES Y	0,00€	92,38€	92,38€	0,00€	0,00€	
2017 66005332	S/FRA. NÚM: 0117221476 FECHA: 05/09/2017 Por la im	03 24100 16209 TURISMO, COMERCIO Y FOMENTO DE EMPLEO RECONOCIMIENTO MEDICO AL	0,00€	582,70€	582,70€	0,00€	0,00€	

SUMA Y SIGUE	1.374.554,65€	277.813,56€	1.073.964,77€	578.403,44€	0,00€

EXPEDIENTE:: 2019INTERV000010
Fecha: 20/09/2019
Hora: 00:00
Und. reg:REGISTRO GENERAL

FIRMANTE - FECHA
MANUEL BARON RIOS(P2901500E-AYUNTAMIENTO DE ANTEQUERA)-ALCALDE-PRESIDENTE - 03/12/2019
serialNumber=S2833002E,CN=Sello de tiempo TS@ - @firma,OU=Secretaría General de Administración Digital,O=Secretaría de Estado de Función Pública,C=ES - 03/12/2019 21:26:15

La autenticidad de este documento se puede comprobar con el código 07E30010768400Q9A1Q3Z2X1N5 en la web del Ayto. Antequera

LISTADO DE ACREEDORES POR OPERACIONES PENDIENTES DE APLICAR A PRESUPUESTO

DESCRIPCIÓN DE GASTO		APLICACIÓN	IMPORTE PENDIENTE DE APLICAR A PRESUPUESTO				IMPORTE PAGADO	OBSERVACIONES
CÓDIGO	DENOMINACIÓN	PRESUPUESTARIA	A 1 DE ENERO	ABONOS	CARGOS	A 31 DE DICIEMBRE	A 31 DE DICIEMBRE	
		SUMA ANTERIOR	1.374.554,65€	277.813,56€	1.073.964,77€	578.403,44€	0,00€	
2017 66005403	S/FRA. NÚM: 154 FECHA: 15/12/2017 COMBUSTIBLE VEHI	04 15320 22103 MANTENIMIENTO, OBRAS, PAVIMENTACIÓN DE VÍAS COMBUSTIBLES Y	0,00€	110,50€	110,50€	0,00€	0,00€	
2017 66005592	S/FRA. NÚM: 170367 FECHA: 22/12/2017 SERVICIO DE C	01 912 22601 RÉGIMEN INTERIOR Y ÓRGANOS DE GOBIERNO ATENCIONES PROTOCOLARIAS	0,00€	744,15€	744,15€	0,00€	0,00€	
2017 66005588	S/FRA. NÚM: 1981 FECHA: 21/12/2017 PLACA DE METACR	01 912 22601 RÉGIMEN INTERIOR Y ÓRGANOS DE GOBIERNO ATENCIONES PROTOCOLARIAS	0,00€	78,65€	78,65€	0,00€	0,00€	
2017 66005606	S/FRA. NÚM: 002195 FECHA: 21/12/2017 EURA 16 CALID	04 24147 61101 MANTENIMIENTO, OBRAS, OBRAS AEPSA 2017 REURBANIZACION CALLE	45,98€	0,00€	45,98€	0,00€	0,00€	
2017 66005471	S/FRA. NÚM: 000704 FECHA: 18/12/2017 SUMINISTRO DE	04 15321 210 MANTENIMIENTO, OBRAS, VIAS PUBLICAS ANEJOS INFRAESTRUCTURAS Y BIENES	995,83€	0,00€	995,83€	0,00€	0,00€	
2017 66005359	S/FRA. NÚM: 70987 FECHA: 10/12/2017 C-15 0406-BVF	04 171 214 MANTENIMIENTO, OBRAS, PARQUES Y JARDINES ELEMENTOS DE TRANSPORTE	876,00€	0,00€	876,00€	0,00€	0,00€	
2017 66005361	S/FRA. NÚM: A 2781 FECHA: 14/12/2017 SUMINISTR	04 15321 210 MANTENIMIENTO, OBRAS, VIAS PUBLICAS ANEJOS INFRAESTRUCTURAS Y BIENES	227,24€	0,00€	227,24€	0,00€	0,00€	
2017 66005491	S/FRA. NÚM: 000388 FECHA: 19/12/2017 ZAHORRA	04 24147 61107 MANTENIMIENTO, OBRAS, OBRAS AEPSA 2017 REURBANIZACION DE CALLE 06	611,05€	0,00€	611,05€	0,00€	0,00€	

SUMA Y SIGUE	1.377.310,75€	278.746,86€	1.077.654,17€	578.403,44€	0,00€

EXPEDIENTE:: 2019INTERV000010
Fecha: 20/09/2019
Hora: 00:00
Und. reg:REGISTRO GENERAL

FIRMANTE - FECHA
MANUEL BARON RIOS(P2901500E-AYUNTAMIENTO DE ANTEQUERA)-ALCALDE-PRESIDENTE - 03/12/2019
serialNumber=S2833002E,CN=Sello de tiempo TS@ - @firma,OU=Secretaría General de Administración Digital,O=Secretaría de Estado de Función Pública,C=ES - 03/12/2019 21:26:15

La autenticidad de este documento se puede comprobar con el código 07E30010768400Q9A1Q3Z2X1N5 en la web del Ayto. Antequera

LISTADO DE ACREEDORES POR OPERACIONES PENDIENTES DE APLICAR A PRESUPUESTO

DESCRIPCIÓN DE GASTO		APLICACIÓN	IMPORTE PENDIENTE DE APLICAR A PRESUPUESTO				IMPORTE PAGADO	OBSERVACIONES
CÓDIGO	DENOMINACIÓN	PRESUPUESTARIA	A 1 DE ENERO	ABONOS	CARGOS	A 31 DE DICIEMBRE	A 31 DE DICIEMBRE	
		SUMA ANTERIOR	1.377.310,75€	278.746,86€	1.077.654,17€	578.403,44€	0,00€	
2017 66005534	S/FRA. NÚM: 553080 FECHA: 30/11/2017 Cuota de cool	01 9200 20300 RÉGIMEN INTERIOR Y ADMINISTRACIÓN GENERAL SUMINISTRO MAQUINAS AGUA	18,22€	0,00€	18,22€	0,00€	0,00€	
2017 66005585	S/FRA. NÚM: A 2873 FECHA: 21/12/2017 COMMENT|.	04 24147 61103 MANTENIMIENTO, OBRAS, OBRAS AEPSA 2017 PAVIMENTACION	258,34€	0,00€	258,34€	0,00€	0,00€	
2017 66005539	S/FRA. NÚM: 17200411 FECHA: 20/12/2017 LLANO DE LA	04 15320 210 MANTENIMIENTO, OBRAS, PAVIMENTACIÓN DE VÍAS INFRAESTRUCTURAS Y BIENES	522,72€	0,00€	522,72€	0,00€	0,00€	
2017 66005455	S/FRA. NÚM: 17004804 FECHA: 15/12/2017 MANO DE OBR	04 171 214 MANTENIMIENTO, OBRAS, PARQUES Y JARDINES ELEMENTOS DE TRANSPORTE	535,23€	0,00€	535,23€	0,00€	0,00€	
2017 66005664	S/FRA. NÚM: 000350 FECHA: 28/12/2017 Trabajo jardi	04 171 22706 MANTENIMIENTO, OBRAS, PARQUES Y JARDINES ESTUDIOS Y TRABAJOS	3.322,27€	0,00€	3.322,27€	0,00€	0,00€	
2017 66005429	S/FRA. NÚM: 0117296778 FECHA: 01/12/2017 4 RECONOC	04 24147 61111 MANTENIMIENTO, OBRAS, OBRAS AEPSA 2017 MEJORA INFRAESTRUCTURA	171,80€	0,00€	171,80€	0,00€	0,00€	
2017 66005569	S/FRA. NÚM: 002156 FECHA: 30/11/2017 SPRAY MARCADO	04 15320 61904 MANTENIMIENTO, OBRAS, PAVIMENTACIÓN DE VÍAS REMODELACION PLAZA DE SAN	87,63€	0,00€	87,63€	0,00€	0,00€	
2017 66005464	S/FRA. NÚM: 1171209624 FECHA: 18/12/2017 VSI 7/23-	11 9330 22112 ANEJOS, DESARROLLO RURAL, GESTIÓN DEL PATRIMONIO SUMINISTROS DE MATERIAL	453,15€	0,00€	453,15€	0,00€	0,00€	
		SUMA Y SIGUE	1.382.680,11€	278.746,86€	1.083.023,53€	578.403,44€	0,00€	

EXPEDIENTE:: 2019INTERV000010
Fecha: 20/09/2019
Hora: 00:00
Und. reg:REGISTRO GENERAL

FIRMANTE - FECHA
MANUEL BARON RIOS(P2901500E-AYUNTAMIENTO DE ANTEQUERA)-ALCALDE-PRESIDENTE - 03/12/2019
serialNumber=S2833002E,CN=Sello de tiempo TS@ - @firma,OU=Secretaría General de Administración Digital,O=Secretaría de Estado de Función Pública,C=ES - 03/12/2019 21:26:15

La autenticidad de este documento se puede comprobar con el código 07E30010768400Q9A1Q3Z2X1N5 en la web del Ayto. Antequera

LISTADO DE ACREEDORES POR OPERACIONES PENDIENTES DE APLICAR A PRESUPUESTO

DESCRIPCIÓN DE GASTO		APLICACIÓN PRESUPUESTARIA	IMPORTE PENDIENTE DE APLICAR A PRESUPUESTO				IMPORTE PAGADO	OBSERVACIONES
CÓDIGO	DENOMINACIÓN		A 1 DE ENERO	ABONOS	CARGOS	A 31 DE DICIEMBRE	A 31 DE DICIEMBRE	
		SUMA ANTERIOR	1.382.680,11€	278.746,86€	1.083.023,53€	578.403,44€	0,00€	
2017 66005498	S/FRA. NÚM: 2408 FECHA: 19/12/2017 SUMINISTRO EPIS	01 9200 22104 RÉGIMEN INTERIOR Y ADMINISTRACIÓN GENERAL VESTUARIO	28,19€	0,00€	28,19€	0,00€	0,00€	
2017 66005642	S/FRA. NÚM: 6 FECHA: 22/12/2017 TRABAJOS EN VESTUA	04 9330 63237 MANTENIMIENTO, OBRAS, GESTIÓN DEL PATRIMONIO MEJORAS EDIFICIOS	5.072,32€	0,00€	5.072,32€	0,00€	0,00€	
2017 66005538	S/FRA. NÚM: 17500130 FECHA: 20/12/2017 REPARACION	11 454 210 ANEJOS, DESARROLLO RURAL, CAMINOS VECINALES INFRAESTRUCTURAS Y BIENES	4.093,48€	0,00€	4.093,48€	0,00€	0,00€	
2017 66005409	S/FRA. NÚM: 161 FECHA: 15/12/2017 COMBUSTIBLE VEHI	04 15320 22103 MANTENIMIENTO, OBRAS, PAVIMENTACIÓN DE VÍAS COMBUSTIBLES Y	262,05€	0,00€	262,05€	0,00€	0,00€	
2017 66005125	S/FRA. NÚM: 000677 FECHA: 07/12/2017 SUMINISTRO DE	06 323 212 FAMILIA, ASUNTOS SOCIALES FUNCIONAMIENTO DE EDIFICIOS Y OTRAS	21,90€	0,00€	21,90€	0,00€	0,00€	
2017 66005581	S/FRA. NÚM: 127 FECHA: 21/12/2017 PORTES DE BASURA	04 164 212 MANTENIMIENTO, OBRAS, CEMENTERIO Y SERVICIOS EDIFICIOS Y OTRAS	2.081,20€	0,00€	2.081,20€	0,00€	0,00€	
2017 66005023	S/FRA. NÚM: 9 FECHA: 01/12/2017 VARIOS	01 9200 22604 RÉGIMEN INTERIOR Y ADMINISTRACIÓN GENERAL JURÍDICOS, CONTENCIOSOS	1.413,62€	0,00€	1.413,62€	0,00€	0,00€	
2017 66005668	S/FRA. NÚM: 0117312197 FECHA: 11/12/2017 Por la im	04 24147 61117 MANTENIMIENTO, OBRAS, OBRAS AEPSA 2017 ACTUACIONES EDIFICIOS	145,60€	0,00€	145,60€	0,00€	0,00€	
		SUMA Y SIGUE	1.395.798,47€	278.746,86€	1.096.141,89€	578.403,44€	0,00€	

EXPEDIENTE:: 2019INTERV000010
Fecha: 20/09/2019
Hora: 00:00
Und. reg:REGISTRO GENERAL

FIRMANTE - FECHA
MANUEL BARON RIOS(P2901500E-AYUNTAMIENTO DE ANTEQUERA)-ALCALDE-PRESIDENTE - 03/12/2019
serialNumber=S2833002E,CN=Sello de tiempo TS@ - @firma,OU=Secretaría General de Administración Digital,O=Secretaría de Estado de Función Pública,C=ES - 03/12/2019 21:26:15

La autenticidad de este documento se puede comprobar con el código 07E30010768400Q9A1Q3Z2X1N5 en la web del Ayto. Antequera

LISTADO DE ACREEDORES POR OPERACIONES PENDIENTES DE APLICAR A PRESUPUESTO

DESCRIPCIÓN DE GASTO		APLICACIÓN PRESUPUESTARIA	IMPORTE PENDIENTE DE APLICAR A PRESUPUESTO				IMPORTE PAGADO	OBSERVACIONES
CÓDIGO	DENOMINACIÓN		A 1 DE ENERO	ABONOS	CARGOS	A 31 DE DICIEMBRE	A 31 DE DICIEMBRE	
		SUMA ANTERIOR	1.395.798,47€	278.746,86€	1.096.141,89€	578.403,44€	0,00€	
2017 66005528	S/FRA. NÚM: AN17120003 FECHA: 20/12/2017 CONTRATO	11 165 22100 ANEJOS, DESARROLLO RURAL, ALUMBRADO PÚBLICO ENERGIA ELECTRICA	46.718,34€	0,00€	46.718,34€	0,00€	0,00€	
2017 66005583	ANULADO ACEPTADO ANULACIÓN EN FACE S/FRA. NÚM: 170	04 24147 61117 MANTENIMIENTO, OBRAS, OBRAS AEPSA 2017 ACTUACIONES EDIFICIOS	326,70€	0,00€	326,70€	0,00€	0,00€	
2017 66005331	S/FRA. NÚM: 0117228376 FECHA: 21/09/2017 4 RECONOC	04 24147 61111 MANTENIMIENTO, OBRAS, OBRAS AEPSA 2017 MEJORA INFRAESTRUCTURA	171,80€	0,00€	171,80€	0,00€	0,00€	
2017 66005037	S/FRA. NÚM: 213 FECHA: 01/12/2017 29/11 AL 30/11 D	01 912 23000 RÉGIMEN INTERIOR Y ÓRGANOS DE GOBIERNO DE LOS MIEMBROS DE LOS	165,00€	0,00€	165,00€	0,00€	0,00€	
2017 66005587	S/FRA. NÚM: 16 FECHA: 20/12/2017 GASTOS CORTAR HOR	04 15321 210 MANTENIMIENTO, OBRAS, VIAS PUBLICAS ANEJOS INFRAESTRUCTURAS Y BIENES	1.633,50€	0,00€	1.633,50€	0,00€	0,00€	
2017 66005110	S/FRA. NÚM: 26 FECHA: 30/11/2017 SACO DE CEMENTO D	04 24147 61103 MANTENIMIENTO, OBRAS, OBRAS AEPSA 2017 PAVIMENTACION	478,19€	0,00€	478,19€	0,00€	0,00€	
2017 66005059	S/FRA. NÚM: 000314 FECHA: 28/11/2017 Mantenimiento	06 323 212 FAMILIA, ASUNTOS SOCIALES FUNCIONAMIENTO DE EDIFICIOS Y OTRAS	114,95€	0,00€	114,95€	0,00€	0,00€	
2017 66005533	S/FRA. NÚM: A 2780 FECHA: 14/12/2017 SUMINISTR	06 323 212 FAMILIA, ASUNTOS SOCIALES FUNCIONAMIENTO DE EDIFICIOS Y OTRAS	177,87€	0,00€	177,87€	0,00€	0,00€	

SUMA Y SIGUE	1.445.584,82€	278.746,86€	1.145.928,24€	578.403,44€	0,00€

EXPEDIENTE:: 2019INTERV000010
Fecha: 20/09/2019
Hora: 00:00
Und. reg:REGISTRO GENERAL

FIRMANTE - FECHA
MANUEL BARON RIOS(P2901500E-AYUNTAMIENTO DE ANTEQUERA)-ALCALDE-PRESIDENTE - 03/12/2019
serialNumber=S2833002E,CN=Sello de tiempo TS@ - @firma,OU=Secretaría General de Administración Digital,O=Secretaría de Estado de Función Pública,C=ES - 03/12/2019 21:26:15

La autenticidad de este documento se puede comprobar con el código 07E30010768400Q9A1Q3Z2X1N5 en la web del Ayto. Antequera

LISTADO DE ACREEDORES POR OPERACIONES PENDIENTES DE APLICAR A PRESUPUESTO

DESCRIPCIÓN DE GASTO CÓDIGO	DENOMINACIÓN	APLICACIÓN PRESUPUESTARIA	IMPORTE PENDIENTE DE APLICAR A PRESUPUESTO A 1 DE ENERO	ABONOS	CARGOS	A 31 DE DICIEMBRE	IMPORTE PAGADO A 31 DE DICIEMBRE	OBSERVACIONES
		SUMA ANTERIOR	1.445.584,82€	278.746,86€	1.145.928,24€	578.403,44€	0,00€	
2017 66005315	S/FRA. NÚM: 491123 FECHA: 13/12/2017 H76502 ALMOHA	04 9330 22199 MANTENIMIENTO, OBRAS, GESTIÓN DEL PATRIMONIO OTROS SUMINISTROS	603,06€	0,00€	603,06€	0,00€	0,00€	
2017 66005499	S/FRA. NÚM: 2409 FECHA: 19/12/2017 SUMINISTRO MATE	04 24147 61107 MANTENIMIENTO, OBRAS, OBRAS AEPSA 2017 REURBANIZACION DE CALLE 06	412,49€	0,00€	412,49€	0,00€	0,00€	
2017 66005393	S/FRA. NÚM: 000695 FECHA: 16/12/2017 SACO DE CAPA	06 323 212 FAMILIA, ASUNTOS SOCIALES FUNCIONAMIENTO DE EDIFICIOS Y OTRAS	4,36€	0,00€	4,36€	0,00€	0,00€	
2017 66005501	S/FRA. NÚM: 2411 FECHA: 19/12/2017 SUMINISTRO DE M	04 24147 61111 MANTENIMIENTO, OBRAS, OBRAS AEPSA 2017 MEJORA INFRAESTRUCTURA	179,69€	0,00€	179,69€	0,00€	0,00€	
2017 66005470	S/FRA. NÚM: 2017/A/2706458 FECHA: 18/12/2017 JEHFR	07 135 22699 SEGURIDAD CIUDADANA, PROTECCIÓN CIVIL OTROS GASTOS DIVERSOS	753,15€	0,00€	753,15€	0,00€	0,00€	
2017 66005481	S/FRA. NÚM: 000698 FECHA: 18/12/2017MATERIALES PAR	04 9330 212 MANTENIMIENTO, OBRAS, GESTIÓN DEL PATRIMONIO EDIFICIOS Y OTRAS	24,32€	0,00€	24,32€	0,00€	0,00€	
2017 66005469	ANULADO ACEPTADO ANULACION EN FACE S/FRA. NÚM: 119	04 24147 61111 MANTENIMIENTO, OBRAS, OBRAS AEPSA 2017 MEJORA INFRAESTRUCTURA	4.437,68€	0,00€	4.437,68€	0,00€	0,00€	
2017 66005613	S/FRA. NÚM: 129 FECHA: 22/12/2017 CAMIONCILLO DE G	04 9330 212 MANTENIMIENTO, OBRAS, GESTIÓN DEL PATRIMONIO EDIFICIOS Y OTRAS	163,35€	0,00€	163,35€	0,00€	0,00€	

SUMA Y SIGUE	1.452.162,92€	278.746,86€	1.152.506,34€	578.403,44€	0,00€

EXPEDIENTE:: 2019INTERV000010
Fecha: 20/09/2019
Hora: 00:00
Und. reg:REGISTRO GENERAL

FIRMANTE - FECHA
MANUEL BARON RIOS(P2901500E-AYUNTAMIENTO DE ANTEQUERA)-ALCALDE-PRESIDENTE - 03/12/2019
serialNumber=S2833002E,CN=Sello de tiempo TS@ - @firma,OU=Secretaría General de Administración Digital,O=Secretaría de Estado de Función Pública,C=ES - 03/12/2019 21:26:15

La autenticidad de este documento se puede comprobar con el código 07E30010768400Q9A1Q3Z2X1N5 en la web del Ayto. Antequera

LISTADO DE ACREEDORES POR OPERACIONES PENDIENTES DE APLICAR A PRESUPUESTO

DESCRIPCIÓN DE GASTO CÓDIGO	DENOMINACIÓN	APLICACIÓN PRESUPUESTARIA	IMPORTE PENDIENTE DE APLICAR A PRESUPUESTO A 1 DE ENERO	ABONOS	CARGOS	A 31 DE DICIEMBRE	IMPORTE PAGADO A 31 DE DICIEMBRE	OBSERVACIONES
		SUMA ANTERIOR	1.452.162,92€	278.746,86€	1.152.506,34€	578.403,44€	0,00€	
2017 66005347	S/FRA. NÚM: A 2791 FECHA: 14/12/2017 COMMENT|.	04 9330 212 MANTENIMIENTO, OBRAS, GESTIÓN DEL PATRIMONIO EDIFICIOS Y OTRAS	502,97€	0,00€	502,97€	0,00€	0,00€	
2017 66005392	S/FRA. NÚM: 000696 FECHA: 16/12/2017 SUMINISTRO DE	06 323 212 FAMILIA, ASUNTOS SOCIALES FUNCIONAMIENTO DE EDIFICIOS Y OTRAS	27,23€	0,00€	27,23€	0,00€	0,00€	
2017 66005351	S/FRA. NÚM: 1700056 FECHA: 14/12/2017 HORAS DE RET	04 24147 61111 MANTENIMIENTO, OBRAS, OBRAS AEPSA 2017 MEJORA INFRAESTRUCTURA	1.972,28€	0,00€	1.972,28€	0,00€	0,00€	
2017 66005026	S/FRA. NÚM: 8 FECHA: 01/12/2017 NOTAS SIMPLES	01 9200 22604 RÉGIMEN INTERIOR Y ADMINISTRACIÓN GENERAL JURÍDICOS, CONTENCIOSOS	25,49€	0,00€	25,49€	0,00€	0,00€	
2017 66005553	S/FRA. NÚM: G2017001550 FECHA: 19/12/2017 CASA CUL	04 15320 210 MANTENIMIENTO, OBRAS, PAVIMENTACIÓN DE VÍAS INFRAESTRUCTURAS Y BIENES	77,44€	0,00€	77,44€	0,00€	0,00€	
2017 66005672	S/FRA. NÚM: 00219 FECHA: 27/12/2017 TRAJES 3 REYES	11 3380 22699 ANEJOS, DESARROLLO RURAL, FIESTAS POPULARES Y OTROS GASTOS DIVERSOS	631,11€	0,00€	631,11€	0,00€	0,00€	
2017 66004255	S/FRA. NÚM: 0094601591 FECHA: 23/10/2017 Cuota Alq	06 323 212 FAMILIA, ASUNTOS SOCIALES FUNCIONAMIENTO DE EDIFICIOS Y OTRAS	0,00€	58,71€	58,71€	0,00€	0,00€	
2017 66005337	S/FRA. NÚM: 0117252205 FECHA: 13/10/2017 Por la im	04 24147 61103 MANTENIMIENTO, OBRAS, OBRAS AEPSA 2017 PAVIMENTACION	218,50€	0,00€	218,50€	0,00€	0,00€	
		SUMA Y SIGUE	1.455.617,94€	278.805,57€	1.156.020,07€	578.403,44€	0,00€	

EXPEDIENTE:: 2019INTERV000010
Fecha: 20/09/2019
Hora: 00:00
Und. reg:REGISTRO GENERAL

FIRMANTE - FECHA
MANUEL BARON RIOS(P2901500E-AYUNTAMIENTO DE ANTEQUERA)-ALCALDE-PRESIDENTE - 03/12/2019
serialNumber=S2833002E,CN=Sello de tiempo TS@ - @firma,OU=Secretaría General de Administración Digital,O=Secretaría de Estado de Función Pública,C=ES - 03/12/2019 21:26:15

La autenticidad de este documento se puede comprobar con el código 07E30010768400Q9A1Q3Z2X1N5 en la web del Ayto. Antequera

LISTADO DE ACREEDORES POR OPERACIONES PENDIENTES DE APLICAR A PRESUPUESTO

DESCRIPCIÓN DE GASTO CÓDIGO	DENOMINACIÓN	APLICACIÓN PRESUPUESTARIA	IMPORTE PENDIENTE DE APLICAR A PRESUPUESTO A 1 DE ENERO	ABONOS	CARGOS	A 31 DE DICIEMBRE	IMPORTE PAGADO A 31 DE DICIEMBRE	OBSERVACIONES
		SUMA ANTERIOR	1.455.617,94€	278.805,57€	1.156.020,07€	578.403,44€	0,00€	
2017 66005371	S/FRA. NÚM: 000384 FECHA: 14/12/2017 MINI EXCAVADO	04 24147 61117 MANTENIMIENTO, OBRAS, OBRAS AEPSA 2017 ACTUACIONES EDIFICIOS	440,44€	0,00€	440,44€	0,00€	0,00€	
2017 66005454	S/FRA. NÚM: 00827 FECHA: 15/12/2017 RODAPIN ALARGO	04 15320 210 MANTENIMIENTO, OBRAS, PAVIMENTACIÓN DE VÍAS INFRAESTRUCTURAS Y BIENES	998,81€	0,00€	998,81€	0,00€	0,00€	
2017 66005494	S/FRA. NÚM: 000390 FECHA: 19/12/2017 M3. ARIDO	04 24147 61109 MANTENIMIENTO, OBRAS, OBRAS AEPSA 2017 MEJORA INFRAESTRUCTURA	309,76€	0,00€	309,76€	0,00€	0,00€	
2017 66005562	S/FRA. NÚM: 676 FECHA: 21/12/2017 PLAZAS DESAYUNO	04 221 16209 MANTENIMIENTO, OBRAS, OTRAS PRESTACIÓN FONDO DE ACTIVIDADES	1.479,50€	0,00€	1.479,50€	0,00€	0,00€	
2017 66005375	S/FRA. NÚM: 00824 FECHA: 14/12/2017 TINA B.PRENSAD	04 15320 210 MANTENIMIENTO, OBRAS, PAVIMENTACIÓN DE VÍAS INFRAESTRUCTURAS Y BIENES	435,37€	0,00€	435,37€	0,00€	0,00€	
2017 66005609	S/FRA. NÚM: 131 FECHA: 22/12/2017 MACIZOS DEL 10	04 24147 61105 MANTENIMIENTO, OBRAS, OBRAS AEPSA 2017 MEJORA INFRAESTRUCTURA	371,81€	0,00€	371,81€	0,00€	0,00€	
2017 66005425	S/FRA. NÚM: 491137 FECHA: 15/12/2017 EMUCRIL AGUAR	04 15320 210 MANTENIMIENTO, OBRAS, PAVIMENTACIÓN DE VÍAS INFRAESTRUCTURAS Y BIENES	992,11€	0,00€	992,11€	0,00€	0,00€	
2017 66005548	S/FRA. NÚM: G2017001555 FECHA: 19/12/2017 REPARACI	04 15320 210 MANTENIMIENTO, OBRAS, PAVIMENTACIÓN DE VÍAS INFRAESTRUCTURAS Y BIENES	196,63€	0,00€	196,63€	0,00€	0,00€	

SUMA Y SIGUE	1.460.842,37€	278.805,57€	1.161.244,50€	578.403,44€	0,00€

EXPEDIENTE:: 2019INTERV000010
Fecha: 20/09/2019
Hora: 00:00
Und. reg:REGISTRO GENERAL

FIRMANTE - FECHA
MANUEL BARON RIOS(P2901500E-AYUNTAMIENTO DE ANTEQUERA)-ALCALDE-PRESIDENTE - 03/12/2019
serialNumber=S2833002E,CN=Sello de tiempo TS@ - @firma,OU=Secretaría General de Administración Digital,O=Secretaría de Estado de Función Pública,C=ES - 03/12/2019 21:26:15

La autenticidad de este documento se puede comprobar con el código 07E30010768400Q9A1Q3Z2X1N5 en la web del Ayto. Antequera

LISTADO DE ACREEDORES POR OPERACIONES PENDIENTES DE APLICAR A PRESUPUESTO

DESCRIPCIÓN DE GASTO		APLICACIÓN	IMPORTE PENDIENTE DE APLICAR A PRESUPUESTO				IMPORTE PAGADO	OBSERVACIONES
CÓDIGO	DENOMINACIÓN	PRESUPUESTARIA	A 1 DE ENERO	ABONOS	CARGOS	A 31 DE DICIEMBRE	A 31 DE DICIEMBRE	
		SUMA ANTERIOR	1.460.842,37€	278.805,57€	1.161.244,50€	578.403,44€	0,00€	
2017 66005598	S/FRA. NÚM: 1700572 FECHA: 22/12/2017 OBRA CARRETE	04 15320 210 MANTENIMIENTO, OBRAS, PAVIMENTACIÓN DE VÍAS INFRAESTRUCTURAS Y BIENES	157,30€	0,00€	157,30€	0,00€	0,00€	
2017 66005294	S/FRA. NÚM: 243 FECHA: 30/11/2017 OBRA CALLE SAN B	04 24147 61101 MANTENIMIENTO, OBRAS, OBRAS AEPSA 2017 REURBANIZACION CALLE	3.683,06€	0,00€	3.683,06€	0,00€	0,00€	
2017 66005601	S/FRA. NÚM: 2 FECHA: 18/12/2017 Control palomas ed	11 170 22699 ANEJOS, DESARROLLO RURAL, ADMINISTRACIÓN GENERAL OTROS GASTOS DIVERSOS	1.350,00€	0,00€	1.350,00€	0,00€	0,00€	
2017 66005299	S/FRA. NÚM: 240 FECHA: 30/11/2017 OBRA PEDANIA LA	04 24147 61109 MANTENIMIENTO, OBRAS, OBRAS AEPSA 2017 MEJORA INFRAESTRUCTURA	95,21€	0,00€	95,21€	0,00€	0,00€	
2017 66005450	S/FRA. NÚM: 00828 FECHA: 15/12/2017 RODAPIN ROD.FE	04 9330 212 MANTENIMIENTO, OBRAS, GESTIÓN DEL PATRIMONIO EDIFICIOS Y OTRAS	999,61€	0,00€	999,61€	0,00€	0,00€	
2017 66005490	S/FRA. NÚM: 19 FECHA: 15/12/2017 CONTROL DE LEGION	07 130 22699 SEGURIDAD CIUDADANA, ADMINISTRACIÓN GENERAL DE OTROS GASTOS DIVERSOS	459,80€	0,00€	459,80€	0,00€	0,00€	
2017 66004720	S/FRA. NÚM: FV-BRO17/03667 FECHA: 13/11/2017 Cuota	06 323 22700 FAMILIA, ASUNTOS SOCIALES FUNCIONAMIENTO DE LIMPIEZA Y ASEO	0,00€	1.273,72€	1.273,72€	0,00€	0,00€	
2017 66005421	S/FRA. NÚM: 491133 FECHA: 15/12/2017 BROCHA PRENS.	04 9330 22199 MANTENIMIENTO, OBRAS, GESTIÓN DEL PATRIMONIO OTROS SUMINISTROS	80,25€	0,00€	80,25€	0,00€	0,00€	

SUMA Y SIGUE 1.467.667,60€ 280.079,29€ 1.169.343,45€ 578.403,44€ 0,00€

EXPEDIENTE:: 2019INTERV000010
Fecha: 20/09/2019
Hora: 00:00
Und. reg:REGISTRO GENERAL

FIRMANTE - FECHA
MANUEL BARON RIOS(P2901500E-AYUNTAMIENTO DE ANTEQUERA)-ALCALDE-PRESIDENTE - 03/12/2019
serialNumber=S2833002E,CN=Sello de tiempo TS@ - @firma,OU=Secretaría General de Administración Digital,O=Secretaría de Estado de Función Pública,C=ES - 03/12/2019 21:26:15

La autenticidad de este documento se puede comprobar con el código 07E30010768400Q9A1Q3Z2X1N5 en la web del Ayto. Antequera

LISTADO DE ACREEDORES POR OPERACIONES PENDIENTES DE APLICAR A PRESUPUESTO

DESCRIPCIÓN DE GASTO CÓDIGO	DENOMINACIÓN	APLICACIÓN PRESUPUESTARIA	IMPORTE PENDIENTE DE APLICAR A PRESUPUESTO A 1 DE ENERO	ABONOS	CARGOS	A 31 DE DICIEMBRE	IMPORTE PAGADO A 31 DE DICIEMBRE	OBSERVACIONES
		SUMA ANTERIOR	1.467.667,60€	280.079,29€	1.169.343,45€	578.403,44€	0,00€	
2017 66005437	S/FRA. NÚM: 0117296781 FECHA: 01/12/2017 3 RECONOC	04 24147 61113 MANTENIMIENTO, OBRAS, OBRAS AEPSA 2017 REURBANIZACION CALLE 12	128,85€	0,00€	128,85€	0,00€	0,00€	
2017 66005681	S/FRA. NÚM: 036-0010-814678 FECHA: 27/10/2017, FRA	01 9200 62500 RÉGIMEN INTERIOR Y ADMINISTRACIÓN GENERAL MOBILIARIO	42,43€	0,00€	42,43€	0,00€	0,00€	
2017 66005334	S/FRA. NÚM: 0117255311 FECHA: 18/10/2017 Por la im	04 24147 61109 MANTENIMIENTO, OBRAS, OBRAS AEPSA 2017 MEJORA INFRAESTRUCTURA	320,00€	0,00€	320,00€	0,00€	0,00€	
2017 66005006	S/FRA. NÚM: G2017001481 FECHA: 29/11/2017 COLEGIO	06 323 212 FAMILIA, ASUNTOS SOCIALES FUNCIONAMIENTO DE EDIFICIOS Y OTRAS	96,80€	0,00€	96,80€	0,00€	0,00€	
2017 66005395	ANULADO POR RECHAZO EN FACE S/FRA. NÚM: 1171207103	11 9330 22112 ANEJOS, DESARROLLO RURAL, GESTIÓN DEL PATRIMONIO SUMINISTROS DE MATERIAL	2.904,38€	0,00€	2.904,38€	0,00€	0,00€	
2017 66005503	S/FRA. NÚM: 15 FECHA: 19/12/2017 HORAS DE MIXTA LI	04 15321 210 MANTENIMIENTO, OBRAS, VIAS PUBLICAS ANEJOS INFRAESTRUCTURAS Y BIENES	181,50€	0,00€	181,50€	0,00€	0,00€	
2017 66005660	S/FRA. NÚM: 169 FECHA: 27/12/2017 INSTALACION EVEN	11 3380 22706 ANEJOS, DESARROLLO RURAL, FIESTAS POPULARES Y ESTUDIOS Y TRABAJOS	6.364,60€	0,00€	6.364,60€	0,00€	0,00€	
2017 66005360	S/FRA. NÚM: A 2782 FECHA: 14/12/2017 SUMINISTR	04 9330 212 MANTENIMIENTO, OBRAS, GESTIÓN DEL PATRIMONIO EDIFICIOS Y OTRAS	258,46€	0,00€	258,46€	0,00€	0,00€	

SUMA Y SIGUE	1.477.964,62€	280.079,29€	1.179.640,47€	578.403,44€	0,00€

EXPEDIENTE:: 2019INTERV000010
Fecha: 20/09/2019
Hora: 00:00
Und. reg:REGISTRO GENERAL

FIRMANTE - FECHA
MANUEL BARON RIOS(P2901500E-AYUNTAMIENTO DE ANTEQUERA)-ALCALDE-PRESIDENTE - 03/12/2019
serialNumber=S2833002E,CN=Sello de tiempo TS@ - @firma,OU=Secretaría General de Administración Digital,O=Secretaría de Estado de Función Pública,C=ES - 03/12/2019 21:26:15

La autenticidad de este documento se puede comprobar con el código 07E30010768400Q9A1Q3Z2X1N5 en la web del Ayto. Antequera

LISTADO DE ACREEDORES POR OPERACIONES PENDIENTES DE APLICAR A PRESUPUESTO

DESCRIPCIÓN DE GASTO		APLICACIÓN	IMPORTE PENDIENTE DE APLICAR A PRESUPUESTO				IMPORTE PAGADO	OBSERVACIONES
CÓDIGO	DENOMINACIÓN	PRESUPUESTARIA	A 1 DE ENERO	ABONOS	CARGOS	A 31 DE DICIEMBRE	A 31 DE DICIEMBRE	
		SUMA ANTERIOR	1.477.964,62€	280.079,29€	1.179.640,47€	578.403,44€	0,00€	
2017 66005575	S/FRA. NÚM: 002173 FECHA: 12/12/2017 MALLAZO 15X15	04 24147 61113 MANTENIMIENTO, OBRAS, OBRAS AEPSA 2017 REURBANIZACION CALLE 12	689,99€	0,00€	689,99€	0,00€	0,00€	
2017 66003934	S/FRA. NÚM: E631710000457 FECHA: 01/10/2017 CONEXI	06 323 212 FAMILIA, ASUNTOS SOCIALES FUNCIONAMIENTO DE EDIFICIOS Y OTRAS	165,93€	0,00€	165,93€	0,00€	0,00€	
2017 66005350	S/FRA. NÚM: 1700057 FECHA: 14/12/2017 metros cúbic	04 24147 61111 MANTENIMIENTO, OBRAS, OBRAS AEPSA 2017 MEJORA INFRAESTRUCTURA	1.058,75€	0,00€	1.058,75€	0,00€	0,00€	
2017 66005453	S/FRA. NÚM: 00829 FECHA: 15/12/2017 RODAPIN ALARGO	04 9330 22199 MANTENIMIENTO, OBRAS, GESTIÓN DEL PATRIMONIO OTROS SUMINISTROS	994,31€	0,00€	994,31€	0,00€	0,00€	
2017 66005293	S/FRA. NÚM: 1700372 FECHA: 30/11/2017ALBARÁN Nº 17	04 24147 61103 MANTENIMIENTO, OBRAS, OBRAS AEPSA 2017 PAVIMENTACION	21.909,23€	0,00€	21.909,23€	0,00€	0,00€	
2017 66005433	S/FRA. NÚM: 0117296782 FECHA: 01/12/2017 4 RECONOC	04 24147 61103 MANTENIMIENTO, OBRAS, OBRAS AEPSA 2017 PAVIMENTACION	171,80€	0,00€	171,80€	0,00€	0,00€	
2017 66005550	S/FRA. NÚM: G2017001554 FECHA: 19/12/2017 OBRA C/T	04 24147 61113 MANTENIMIENTO, OBRAS, OBRAS AEPSA 2017 REURBANIZACION CALLE 12	14.089,24€	0,00€	14.089,24€	0,00€	0,00€	
2017 66005566	S/FRA. NÚM: 002149 FECHA: 30/11/2017 MALLAZO 15X15	04 24147 61103 MANTENIMIENTO, OBRAS, OBRAS AEPSA 2017 PAVIMENTACION	1.561,30€	0,00€	1.561,30€	0,00€	0,00€	

SUMA Y SIGUE	1.518.605,17€	280.079,29€	1.220.281,02€	578.403,44€	0,00€

EXPEDIENTE:: 2019INTERV000010
Fecha: 20/09/2019
Hora: 00:00
Und. reg:REGISTRO GENERAL

FIRMANTE - FECHA
MANUEL BARON RIOS(P2901500E-AYUNTAMIENTO DE ANTEQUERA)-ALCALDE-PRESIDENTE - 03/12/2019
serialNumber=S2833002E,CN=Sello de tiempo TS@ - @firma,OU=Secretaría General de Administración Digital,O=Secretaría de Estado de Función Pública,C=ES - 03/12/2019 21:26:15

La autenticidad de este documento se puede comprobar con el código 07E30010768400Q9A1Q3Z2X1N5 en la web del Ayto. Antequera

LISTADO DE ACREEDORES POR OPERACIONES PENDIENTES DE APLICAR A PRESUPUESTO

DESCRIPCIÓN DE GASTO CÓDIGO	DENOMINACIÓN	APLICACIÓN PRESUPUESTARIA	IMPORTE PENDIENTE DE APLICAR A PRESUPUESTO A 1 DE ENERO	ABONOS	CARGOS	A 31 DE DICIEMBRE	IMPORTE PAGADO A 31 DE DICIEMBRE	OBSERVACIONES
		SUMA ANTERIOR	1.518.605,17€	280.079,29€	1.220.281,02€	578.403,44€	0,00€	
2017 66005477	S/FRA. NÚM: 000702 FECHA: 18/12/2017SUMINISTRO DE	04 15320 61904 MANTENIMIENTO, OBRAS, PAVIMENTACIÓN DE VÍAS REMODELACION PLAZA DE SAN	217,44€	0,00€	217,44€	0,00€	0,00€	
2017 66005648	S/FRA. NÚM: C089_0107690319_0149 FECHA: 19/12/2017	04 164 224 MANTENIMIENTO, OBRAS, CEMENTERIO Y SERVICIOS PRIMAS DE SEGUROS	183,81€	0,00€	183,81€	0,00€	0,00€	
2017 66005440	S/FRA. NÚM: 00000815 FECHA: 15/12/2017 RESERVA DE	04 24147 61101 MANTENIMIENTO, OBRAS, OBRAS AEPSA 2017 REURBANIZACION CALLE	1.270,50€	0,00€	1.270,50€	0,00€	0,00€	
2017 66005643	S/FRA. NÚM: 137 FECHA: 22/12/2017 PORTES DE CASETA	04 24147 61101 MANTENIMIENTO, OBRAS, OBRAS AEPSA 2017 REURBANIZACION CALLE	1.950,52€	0,00€	1.950,52€	0,00€	0,00€	
2017 66005467	S/FRA. NÚM: 1171209623 FECHA: 18/12/2017 IK60N 4P	11 9330 22112 ANEJOS, DESARROLLO RURAL, GESTIÓN DEL PATRIMONIO SUMINISTROS DE MATERIAL	280,04€	0,00€	280,04€	0,00€	0,00€	
2017 66005374	S/FRA. NÚM: 00825 FECHA: 14/12/2017 BLANCOTEX MATE	04 9330 22199 MANTENIMIENTO, OBRAS, GESTIÓN DEL PATRIMONIO OTROS SUMINISTROS	485,46€	0,00€	485,46€	0,00€	0,00€	
2017 66005416	S/FRA. NÚM: 1176 FECHA: 15/12/2017 Rejilla concava	04 24147 61117 MANTENIMIENTO, OBRAS, OBRAS AEPSA 2017 ACTUACIONES EDIFICIOS	79,86€	0,00€	79,86€	0,00€	0,00€	
2017 66005439	S/FRA. NÚM: 12 FECHA: 15/12/2017 FRA SERVICIOS	01 9200 22706 RÉGIMEN INTERIOR Y ADMINISTRACIÓN GENERAL ESTUDIOS Y TRABAJOS	1.804,91€	0,00€	1.804,91€	0,00€	0,00€	
		SUMA Y SIGUE	1.524.877,71€	280.079,29€	1.226.553,56€	578.403,44€	0,00€	

EXPEDIENTE:: 2019INTERV000010
Fecha: 20/09/2019
Hora: 00:00
Und. reg:REGISTRO GENERAL

FIRMANTE - FECHA
MANUEL BARON RIOS(P2901500E-AYUNTAMIENTO DE ANTEQUERA)-ALCALDE-PRESIDENTE - 03/12/2019
serialNumber=S2833002E,CN=Sello de tiempo TS@ - @firma,OU=Secretaría General de Administración Digital,O=Secretaría de Estado de Función Pública,C=ES - 03/12/2019 21:26:15

La autenticidad de este documento se puede comprobar con el código 07E30010768400Q9A1Q3Z2X1N5 en la web del Ayto. Antequera

LISTADO DE ACREEDORES POR OPERACIONES PENDIENTES DE APLICAR A PRESUPUESTO

DESCRIPCIÓN DE GASTO		APLICACIÓN	IMPORTE PENDIENTE DE APLICAR A PRESUPUESTO				IMPORTE PAGADO	OBSERVACIONES
CÓDIGO	DENOMINACIÓN	PRESUPUESTARIA	A 1 DE ENERO	ABONOS	CARGOS	A 31 DE DICIEMBRE	A 31 DE DICIEMBRE	
		SUMA ANTERIOR	1.524.877,71€	280.079,29€	1.226.553,56€	578.403,44€	0,00€	
2017 66005349	S/FRA. NÚM: 70993 FECHA: 10/12/2017 BATERIA VARTA	04 15320 214 MANTENIMIENTO, OBRAS, PAVIMENTACIÓN DE VÍAS ELEMENTOS DE TRANSPORTE	572,01€	0,00€	572,01€	0,00€	0,00€	
2017 66005657	S/FRA. NÚM: 171347 FECHA: 22/12/2017 Conjunto Cade	04 15320 210 MANTENIMIENTO, OBRAS, PAVIMENTACIÓN DE VÍAS INFRAESTRUCTURAS Y BIENES	449,81€	0,00€	449,81€	0,00€	0,00€	
2017 66005552	S/FRA. NÚM: G2017001552 FECHA: 19/12/2017 TRABAJOS	04 164 212 MANTENIMIENTO, OBRAS, CEMENTERIO Y SERVICIOS EDIFICIOS Y OTRAS	214,46€	0,00€	214,46€	0,00€	0,00€	
2017 66005461	S/FRA. NÚM: 122 FECHA: 18/12/2017 PORTE DE BASURA	04 9330 212 MANTENIMIENTO, OBRAS, GESTIÓN DEL PATRIMONIO EDIFICIOS Y OTRAS	121,00€	0,00€	121,00€	0,00€	0,00€	
2017 66005640	S/FRA. NÚM: 0094282661 FECHA: 21/04/2017 Cuota Alq	06 323 212 FAMILIA, ASUNTOS SOCIALES FUNCIONAMIENTO DE EDIFICIOS Y OTRAS	54,92€	0,00€	54,92€	0,00€	0,00€	
2017 66005504	S/FRA. NÚM: 13 FECHA: 19/12/2017 ARREGLO DE AGUJER	04 15321 210 MANTENIMIENTO, OBRAS, VIAS PUBLICAS ANEJOS INFRAESTRUCTURAS Y BIENES	72,60€	0,00€	72,60€	0,00€	0,00€	
2017 66005505	S/FRA. NÚM: 11 FECHA: 19/12/2017 HORAS DE MIXTA LI	04 15321 210 MANTENIMIENTO, OBRAS, VIAS PUBLICAS ANEJOS INFRAESTRUCTURAS Y BIENES	145,20€	0,00€	145,20€	0,00€	0,00€	
2017 66005127	S/FRA. NÚM: 000675 FECHA: 07/12/2017 DOS SACOS DE	06 323 212 FAMILIA, ASUNTOS SOCIALES FUNCIONAMIENTO DE EDIFICIOS Y OTRAS	7,26€	0,00€	7,26€	0,00€	0,00€	

SUMA Y SIGUE	1.526.514,97€	280.079,29€	1.228.190,82€	578.403,44€	0,00€

EXPEDIENTE:: 2019INTERV000010
Fecha: 20/09/2019
Hora: 00:00
Und. reg:REGISTRO GENERAL

FIRMANTE - FECHA
MANUEL BARON RIOS(P2901500E-AYUNTAMIENTO DE ANTEQUERA)-ALCALDE-PRESIDENTE - 03/12/2019
serialNumber=S2833002E,CN=Sello de tiempo TS@ - @firma,OU=Secretaría General de Administración Digital,O=Secretaría de Estado de Función Pública,C=ES - 03/12/2019 21:26:15

La autenticidad de este documento se puede comprobar con el código 07E30010768400Q9A1Q3Z2X1N5 en la web del Ayto. Antequera

LISTADO DE ACREEDORES POR OPERACIONES PENDIENTES DE APLICAR A PRESUPUESTO

DESCRIPCIÓN DE GASTO		APLICACIÓN	IMPORTE PENDIENTE DE APLICAR A PRESUPUESTO				IMPORTE PAGADO	OBSERVACIONES
CÓDIGO	DENOMINACIÓN	PRESUPUESTARIA	A 1 DE ENERO	ABONOS	CARGOS	A 31 DE DICIEMBRE	A 31 DE DICIEMBRE	
		SUMA ANTERIOR	1.526.514,97€	280.079,29€	1.228.190,82€	578.403,44€	0,00€	
2017 66005594	S/FRA. NÚM: 668 FECHA: 22/12/2017 RELOJ INSTALADO	04 9330 212 MANTENIMIENTO, OBRAS, GESTIÓN DEL PATRIMONIO EDIFICIOS Y OTRAS	544,50€	0,00€	544,50€	0,00€	0,00€	
2017 66005324	S/FRA. NÚM: 000381 FECHA: 13/12/2017 ZAHORRA	04 24147 61107 MANTENIMIENTO, OBRAS, OBRAS AEPSA 2017 REURBANIZACION DE CALLE 06	0,00€	363,00€	363,00€	0,00€	0,00€	
2017 66005438	S/FRA. NÚM: 0117296780 FECHA: 01/12/2017 3 RECONOC	04 24147 61105 MANTENIMIENTO, OBRAS, OBRAS AEPSA 2017 MEJORA INFRAESTRUCTURA	0,00€	128,85€	128,85€	0,00€	0,00€	
2017 66005501	S/FRA. NÚM: 2411 FECHA: 19/12/2017 SUMINISTRO DE M	04 24147 61111 MANTENIMIENTO, OBRAS, OBRAS AEPSA 2017 MEJORA INFRAESTRUCTURA	0,00€	179,69€	179,69€	0,00€	0,00€	
2017 66005574	S/FRA. NÚM: 002158 FECHA: 30/11/2017 ALAMBRE H.GAL	04 24147 61113 MANTENIMIENTO, OBRAS, OBRAS AEPSA 2017 REURBANIZACION CALLE 12	0,00€	655,32€	655,32€	0,00€	0,00€	
2017 66005575	S/FRA. NÚM: 002173 FECHA: 12/12/2017 MALLAZO 15X15	04 24147 61113 MANTENIMIENTO, OBRAS, OBRAS AEPSA 2017 REURBANIZACION CALLE 12	0,00€	689,99€	689,99€	0,00€	0,00€	
2017 66005523	S/FRA. NÚM: 5235 FECHA: 15/12/2017 2017 22020673 R	04 24147 61109 MANTENIMIENTO, OBRAS, OBRAS AEPSA 2017 MEJORA INFRAESTRUCTURA	0,00€	1.218,47€	1.218,47€	0,00€	0,00€	
2017 66004262	S/FRA. NÚM: 000310 FECHA: 25/10/2017 PORTE DE TUBO	04 24147 61103 MANTENIMIENTO, OBRAS, OBRAS AEPSA 2017 PAVIMENTACION	145,20€	0,00€	145,20€	0,00€	0,00€	

SUMA Y SIGUE	1.527.204,67€	283.314,61€	1.232.115,84€	578.403,44€	0,00€

EXPEDIENTE:: 2019INTERV000010
Fecha: 20/09/2019
Hora: 00:00
Und. reg:REGISTRO GENERAL

FIRMANTE - FECHA
MANUEL BARON RIOS(P2901500E-AYUNTAMIENTO DE ANTEQUERA)-ALCALDE-PRESIDENTE - 03/12/2019
serialNumber=S2833002E,CN=Sello de tiempo TS@ - @firma,OU=Secretaría General de Administración Digital,O=Secretaría de Estado de Función Pública,C=ES - 03/12/2019 21:26:15

La autenticidad de este documento se puede comprobar con el código 07E30010768400Q9A1Q3Z2X1N5 en la web del Ayto. Antequera

LISTADO DE ACREEDORES POR OPERACIONES PENDIENTES DE APLICAR A PRESUPUESTO

DESCRIPCIÓN DE GASTO		APLICACIÓN PRESUPUESTARIA	IMPORTE PENDIENTE DE APLICAR A PRESUPUESTO				IMPORTE PAGADO	OBSERVACIONES
CÓDIGO	DENOMINACIÓN		A 1 DE ENERO	ABONOS	CARGOS	A 31 DE DICIEMBRE	A 31 DE DICIEMBRE	
		SUMA ANTERIOR	1.527.204,67€	283.314,61€	1.232.115,84€	578.403,44€	0,00€	
2017 66005283	S/FRA. NÚM: 1771 FECHA: 12/12/2017 SUMINISTRO DE M	06 323 212 FAMILIA, ASUNTOS SOCIALES FUNCIONAMIENTO DE EDIFICIOS Y OTRAS	37,15€	0,00€	37,15€	0,00€	0,00€	
2017 66005348	S/FRA. NÚM: 70994 FECHA: 10/12/2017 POLICIA LOCAL	07 130 214 SEGURIDAD CIUDADANA, ADMINISTRACIÓN GENERAL DE ELEMENTOS DE TRANSPORTE	20,00€	0,00€	20,00€	0,00€	0,00€	
2017 66005468	S/FRA. NÚM: 1171209622 FECHA: 18/12/2017 BARRYFLEX	11 3380 22112 ANEJOS, DESARROLLO RURAL, FIESTAS POPULARES Y SUMINISTROS DE MATERIAL	378,13€	0,00€	378,13€	0,00€	0,00€	
2017 66004841	S/FRA. NÚM: E631711000363 FECHA: 01/11/2017 RED CO	06 323 212 FAMILIA, ASUNTOS SOCIALES FUNCIONAMIENTO DE EDIFICIOS Y OTRAS	87,60€	0,00€	87,60€	0,00€	0,00€	
2017 66005574	S/FRA. NÚM: 002158 FECHA: 30/11/2017 ALAMBRE H.GAL	04 24147 61113 MANTENIMIENTO, OBRAS, OBRAS AEPSA 2017 REURBANIZACION CALLE 12	655,32€	0,00€	655,32€	0,00€	0,00€	
2017 66005593	S/FRA. NÚM: 1700573 FECHA: 22/12/2017 SUMINISTRO D	04 24147 61117 MANTENIMIENTO, OBRAS, OBRAS AEPSA 2017 ACTUACIONES EDIFICIOS	341,46€	0,00€	341,46€	0,00€	0,00€	
2017 66005474	S/FRA. NÚM: E631607000260 FECHA: 01/07/2016 CONEXI	06 323 212 FAMILIA, ASUNTOS SOCIALES FUNCIONAMIENTO DE EDIFICIOS Y OTRAS	165,93€	0,00€	165,93€	0,00€	0,00€	
2017 66005466	S/FRA. NÚM: 1171209625 FECHA: 18/12/2017 ABREPUERT	11 9330 22112 ANEJOS, DESARROLLO RURAL, GESTIÓN DEL PATRIMONIO SUMINISTROS DE MATERIAL	19,97€	0,00€	19,97€	0,00€	0,00€	
		SUMA Y SIGUE	1.528.910,23€	283.314,61€	1.233.821,40€	578.403,44€	0,00€	

EXPEDIENTE:: 2019INTERV000010
Fecha: 20/09/2019
Hora: 00:00
Und. reg:REGISTRO GENERAL

FIRMANTE - FECHA
MANUEL BARON RIOS(P2901500E-AYUNTAMIENTO DE ANTEQUERA)-ALCALDE-PRESIDENTE - 03/12/2019
serialNumber=S2833002E,CN=Sello de tiempo TS@ - @firma,OU=Secretaría General de Administración Digital,O=Secretaría de Estado de Función Pública,C=ES - 03/12/2019 21:26:15

La autenticidad de este documento se puede comprobar con el código 07E30010768400Q9A1Q3Z2X1N5 en la web del Ayto. Antequera

LISTADO DE ACREEDORES POR OPERACIONES PENDIENTES DE APLICAR A PRESUPUESTO

DESCRIPCIÓN DE GASTO CÓDIGO	DENOMINACIÓN	APLICACIÓN PRESUPUESTARIA	IMPORTE PENDIENTE DE APLICAR A PRESUPUESTO A 1 DE ENERO	ABONOS	CARGOS	A 31 DE DICIEMBRE	IMPORTE PAGADO A 31 DE DICIEMBRE	OBSERVACIONES
		SUMA ANTERIOR	1.528.910,23€	283.314,61€	1.233.821,40€	578.403,44€	0,00€	
2017 66005674	S/FRA. NÚM: 206 FECHA: 29/12/2017 MANTENIMIENTO LO	11 9203 22706 ANEJOS, DESARROLLO RURAL, CENTRO PROCESO DATOS ESTUDIOS Y TRABAJOS	2.832,14€	0,00€	2.832,14€	0,00€	0,00€	
2017 66005316	S/FRA. NÚM: 491122 FECHA: 13/12/2017 PLAST.FACHADA	04 9330 22199 MANTENIMIENTO, OBRAS, GESTIÓN DEL PATRIMONIO OTROS SUMINISTROS	829,76€	0,00€	829,76€	0,00€	0,00€	
2017 66005355	S/FRA. NÚM: 70991 FECHA: 10/12/2017 PARQUES Y JARD	04 171 214 MANTENIMIENTO, OBRAS, PARQUES Y JARDINES ELEMENTOS DE TRANSPORTE	20,00€	0,00€	20,00€	0,00€	0,00€	
2017 66005551	S/FRA. NÚM: G2017001551 FECHA: 19/12/2017 TRABAJOS	06 323 212 FAMILIA, ASUNTOS SOCIALES FUNCIONAMIENTO DE EDIFICIOS Y OTRAS	38,72€	0,00€	38,72€	0,00€	0,00€	
2017 66005670	S/FRA. NÚM: 0117312183 FECHA: 11/12/2017 Por la im	04 24147 61103 MANTENIMIENTO, OBRAS, OBRAS AEPSA 2017 PAVIMENTACION	72,80€	0,00€	72,80€	0,00€	0,00€	
2017 66005634	S/FRA. NÚM: 17 FECHA: 26/12/2017 Presupuesto nº 17	06 23106 22699 FAMILIA, ASUNTOS SOCIALES CIUDAD ANTE LA DROGA OTROS GASTOS DIVERSOS	0,00€	30,25€	30,25€	0,00€	0,00€	
2017 66005589	S/FRA. NÚM: 48 FECHA: 21/12/2017 COMIDA EN LA HIGU	11 3380 22699 ANEJOS, DESARROLLO RURAL, FIESTAS POPULARES Y OTROS GASTOS DIVERSOS	605,00€	0,00€	605,00€	0,00€	0,00€	
2017 66004255	S/FRA. NÚM: 0094601591 FECHA: 23/10/2017 Cuota Alq	06 323 212 FAMILIA, ASUNTOS SOCIALES FUNCIONAMIENTO DE EDIFICIOS Y OTRAS	58,71€	0,00€	58,71€	0,00€	0,00€	

SUMA Y SIGUE	1.533.367,36€	283.344,86€	1.238.308,78€	578.403,44€	0,00€

EXPEDIENTE:: 2019INTERV000010
Fecha: 20/09/2019
Hora: 00:00
Und. reg:REGISTRO GENERAL

FIRMANTE - FECHA
MANUEL BARON RIOS(P2901500E-AYUNTAMIENTO DE ANTEQUERA)-ALCALDE-PRESIDENTE - 03/12/2019
serialNumber=S2833002E,CN=Sello de tiempo TS@ - @firma,OU=Secretaría General de Administración Digital,O=Secretaría de Estado de Función Pública,C=ES - 03/12/2019 21:26:15

La autenticidad de este documento se puede comprobar con el código 07E30010768400Q9A1Q3Z2X1N5 en la web del Ayto. Antequera

LISTADO DE ACREEDORES POR OPERACIONES PENDIENTES DE APLICAR A PRESUPUESTO

DESCRIPCIÓN DE GASTO		APLICACIÓN	IMPORTE PENDIENTE DE APLICAR A PRESUPUESTO				IMPORTE PAGADO	OBSERVACIONES
CÓDIGO	DENOMINACIÓN	PRESUPUESTARIA	A 1 DE ENERO	ABONOS	CARGOS	A 31 DE DICIEMBRE	A 31 DE DICIEMBRE	
		SUMA ANTERIOR	1.533.367,36€	283.344,86€	1.238.308,78€	578.403,44€	0,00€	
2017 66005055	S/FRA. NÚM: 2171059059 FECHA: 30/11/2017 EMISORA:	01 9200 22602 RÉGIMEN INTERIOR Y ADMINISTRACIÓN GENERAL PUBLICIDAD Y PROPAGANDA	2.315,94€	0,00€	2.315,94€	0,00€	0,00€	
2017 66005044	S/FRA. NÚM: 2017085 FECHA: 05/12/2017 Certificacio	04 342 62203 MANTENIMIENTO, OBRAS, INSTALACIONES DEPORTIVAS CONSTRUCCION NUEVO	113.046,45€	0,00€	113.046,45€	0,00€	0,00€	
2017 66004919	S/FRA. NÚM: 90 FECHA: 29/11/2017 REPARACION MARTIL	04 24147 61103 MANTENIMIENTO, OBRAS, OBRAS AEPSA 2017 PAVIMENTACION	82,28€	0,00€	82,28€	0,00€	0,00€	
2017 66005284	S/FRA. NÚM: 2397 FECHA: 12/12/2017 SUMINISTRO DE M	06 323 212 FAMILIA, ASUNTOS SOCIALES FUNCIONAMIENTO DE EDIFICIOS Y OTRAS	181,26€	0,00€	181,26€	0,00€	0,00€	
2017 66005356	S/FRA. NÚM: 70990 FECHA: 10/12/2017 C-15 0406-BVF	04 171 214 MANTENIMIENTO, OBRAS, PARQUES Y JARDINES ELEMENTOS DE TRANSPORTE	158,99€	0,00€	158,99€	0,00€	0,00€	
2017 66005366	S/FRA. NÚM: 17004795 FECHA: 14/12/2017|SERVICIO TÉ	04 171 214 MANTENIMIENTO, OBRAS, PARQUES Y JARDINES ELEMENTOS DE TRANSPORTE	50,03€	0,00€	50,03€	0,00€	0,00€	
2017 66005379	S/FRA. NÚM: 00785 FECHA: 14/12/2017 MANO DE OBRA Y	04 15321 210 MANTENIMIENTO, OBRAS, VIAS PUBLICAS ANEJOS INFRAESTRUCTURAS Y BIENES	187,07€	0,00€	187,07€	0,00€	0,00€	
2017 66005452	S/FRA. NÚM: 000385 FECHA: 15/12/2017 ZAHORRA	04 24147 61103 MANTENIMIENTO, OBRAS, OBRAS AEPSA 2017 PAVIMENTACION	363,00€	0,00€	363,00€	0,00€	0,00€	

SUMA Y SIGUE	1.649.752,38€	283.344,86€	1.354.693,80€	578.403,44€	0,00€

EXPEDIENTE:: 2019INTERV000010
Fecha: 20/09/2019
Hora: 00:00
Und. reg:REGISTRO GENERAL

FIRMANTE - FECHA
MANUEL BARON RIOS(P2901500E-AYUNTAMIENTO DE ANTEQUERA)-ALCALDE-PRESIDENTE - 03/12/2019
serialNumber=S2833002E,CN=Sello de tiempo TS@ - @firma,OU=Secretaría General de Administración Digital,O=Secretaría de Estado de Función Pública,C=ES - 03/12/2019 21:26:15

La autenticidad de este documento se puede comprobar con el código 07E30010768400Q9A1Q3Z2X1N5 en la web del Ayto. Antequera

LISTADO DE ACREEDORES POR OPERACIONES PENDIENTES DE APLICAR A PRESUPUESTO

DESCRIPCIÓN DE GASTO		APLICACIÓN	IMPORTE PENDIENTE DE APLICAR A PRESUPUESTO				IMPORTE PAGADO	OBSERVACIONES
CÓDIGO	DENOMINACIÓN	PRESUPUESTARIA	A 1 DE ENERO	ABONOS	CARGOS	A 31 DE DICIEMBRE	A 31 DE DICIEMBRE	
		SUMA ANTERIOR	1.649.752,38€	283.344,86€	1.354.693,80€	578.403,44€	0,00€	
2017 66005427	S/FRA. NÚM: 000692 FECHA: 15/12/2017 SUMINISTRO DE	04 24146 61111 MANTENIMIENTO, OBRAS, OBRAS AEPSA 2016 MEJORA INFRAESTRUCTURA	3.722,36€	0,00€	3.722,36€	0,00€	0,00€	
2017 66005487	S/FRA. NÚM: 53 FECHA: 15/12/2017 GASTOS MANTENIMIE	03 432 22706 TURISMO, COMERCIO Y INFORMACIÓN Y PROMOCIÓN ESTUDIOS Y TRABAJOS	7.800,25€	0,00€	7.800,25€	0,00€	0,00€	
2017 66005430	S/FRA. NÚM: 0117296777 FECHA: 01/12/2017 4 RECONOC	04 24146 61138 MANTENIMIENTO, OBRAS, OBRAS AEPSA 2016 SERVICIO MANTENIMIENTO Y	171,80€	0,00€	171,80€	0,00€	0,00€	
2017 66005017	S/FRA. NÚM: 0951726901 FECHA: 30/11/2017 CONTRATO	04 9330 213 MANTENIMIENTO, OBRAS, GESTIÓN DEL PATRIMONIO MAQUINARIA, INSTALACIONES	1.813,61€	0,00€	1.813,61€	0,00€	0,00€	
2017 66005678	S/FRA. NÚM: 2017/0085718 FECHA: 07/10/2017, MATERI	11 9200 62500 ANEJOS, DESARROLLO RURAL, ADMINISTRACIÓN GENERAL MOBILIARIO	857,98€	0,00€	857,98€	0,00€	0,00€	
2017 66005523	S/FRA. NÚM: 5235 FECHA: 15/12/2017 2017 22020673 R	04 24147 61109 MANTENIMIENTO, OBRAS, OBRAS AEPSA 2017 MEJORA INFRAESTRUCTURA	1.218,47€	0,00€	1.218,47€	0,00€	0,00€	
2017 66005308	S/FRA. NÚM: 4650 FECHA: 04/12/2017 SANEAMIENTO TEJ	04 24147 61107 MANTENIMIENTO, OBRAS, OBRAS AEPSA 2017 REURBANIZACION DE CALLE 06	1.726,79€	0,00€	1.726,79€	0,00€	0,00€	
2017 66005584	S/FRA. NÚM: 1700569 FECHA: 21/12/2017 SUMINISTRO H	04 24147 61101 MANTENIMIENTO, OBRAS, OBRAS AEPSA 2017 REURBANIZACION CALLE	880,88€	0,00€	880,88€	0,00€	0,00€	

SUMA Y SIGUE	1.667.944,52€	283.344,86€	1.372.885,94€	578.403,44€	0,00€

EXPEDIENTE:: 2019INTERV000010
Fecha: 20/09/2019
Hora: 00:00
Und. reg:REGISTRO GENERAL

FIRMANTE - FECHA
MANUEL BARON RIOS(P2901500E-AYUNTAMIENTO DE ANTEQUERA)-ALCALDE-PRESIDENTE - 03/12/2019
serialNumber=S2833002E,CN=Sello de tiempo TS@ - @firma,OU=Secretaría General de Administración Digital,O=Secretaría de Estado de Función Pública,C=ES - 03/12/2019 21:26:15

La autenticidad de este documento se puede comprobar con el código 07E30010768400Q9A1Q3Z2X1N5 en la web del Ayto. Antequera

LISTADO DE ACREEDORES POR OPERACIONES PENDIENTES DE APLICAR A PRESUPUESTO

DESCRIPCIÓN DE GASTO		APLICACIÓN	IMPORTE PENDIENTE DE APLICAR A PRESUPUESTO				IMPORTE PAGADO	OBSERVACIONES
CÓDIGO	DENOMINACIÓN	PRESUPUESTARIA	A 1 DE ENERO	ABONOS	CARGOS	A 31 DE DICIEMBRE	A 31 DE DICIEMBRE	
		SUMA ANTERIOR	1.667.944,52€	283.344,86€	1.372.885,94€	578.403,44€	0,00€	
2017 66005077	S/FRA. NÚM: 170170 FECHA: 20/10/2017 LATA ACEITE 5	04 15320 214 MANTENIMIENTO, OBRAS, PAVIMENTACIÓN DE VÍAS ELEMENTOS DE TRANSPORTE	174,60€	0,00€	174,60€	0,00€	0,00€	
2017 66005386	FRA ARREGLO DE AVERIA Y PURGAR RADIADORES	06 323 212 FAMILIA, ASUNTOS SOCIALES FUNCIONAMIENTO DE EDIFICIOS Y OTRAS	231,23€	0,00€	231,23€	0,00€	0,00€	
2017 66005616	S/FRA. NÚM: G2017001564 FECHA: 21/12/2017 PRESUPUE	04 24147 61105 MANTENIMIENTO, OBRAS, OBRAS AEPSA 2017 MEJORA INFRAESTRUCTURA	203,28€	0,00€	203,28€	0,00€	0,00€	
2017 66005364	S/FRA. NÚM: 4211 FECHA: 30/11/2017 TRABAJOS REALIZ	04 171 22706 MANTENIMIENTO, OBRAS, PARQUES Y JARDINES ESTUDIOS Y TRABAJOS	3.070,21€	0,00€	3.070,21€	0,00€	0,00€	
2017 66005653	S/FRA. NÚM: 60-L755-000084 FECHA: 28/12/2017 FACTU	11 9200 22200 ANEJOS, DESARROLLO RURAL, ADMINISTRACIÓN GENERAL SERVICIOS DE	1.810,16€	0,00€	1.810,16€	0,00€	0,00€	
2017 66005419	S/FRA. NÚM: 1173 FECHA: 15/12/2017 Trame 1x1	04 24147 61109 MANTENIMIENTO, OBRAS, OBRAS AEPSA 2017 MEJORA INFRAESTRUCTURA	148,83€	0,00€	148,83€	0,00€	0,00€	
2017 66005526	S/FRA. NÚM: AN17120005 FECHA: 20/12/2017 CONTRATO	11 165 22100 ANEJOS, DESARROLLO RURAL, ALUMBRADO PÚBLICO ENERGIA ELECTRICA	2.430,20€	0,00€	2.430,20€	0,00€	0,00€	
2017 66005432	S/FRA. NÚM: 0117296776 FECHA: 01/12/2017 4 RECONOC	04 24147 61117 MANTENIMIENTO, OBRAS, OBRAS AEPSA 2017 ACTUACIONES EDIFICIOS	171,80€	0,00€	171,80€	0,00€	0,00€	

SUMA Y SIGUE	1.676.184,83€	283.344,86€	1.381.126,25€	578.403,44€	0,00€

EXPEDIENTE:: 2019INTERV000010
Fecha: 20/09/2019
Hora: 00:00
Und. reg:REGISTRO GENERAL

FIRMANTE - FECHA
MANUEL BARON RIOS(P2901500E-AYUNTAMIENTO DE ANTEQUERA)-ALCALDE-PRESIDENTE - 03/12/2019
serialNumber=S2833002E,CN=Sello de tiempo TS@ - @firma,OU=Secretaría General de Administración Digital,O=Secretaría de Estado de Función Pública,C=ES - 03/12/2019 21:26:15

La autenticidad de este documento se puede comprobar con el código 07E30010768400Q9A1Q3Z2X1N5 en la web del Ayto. Antequera

LISTADO DE ACREEDORES POR OPERACIONES PENDIENTES DE APLICAR A PRESUPUESTO

DESCRIPCIÓN DE GASTO		APLICACIÓN	IMPORTE PENDIENTE DE APLICAR A PRESUPUESTO				IMPORTE PAGADO	OBSERVACIONES
CÓDIGO	DENOMINACIÓN	PRESUPUESTARIA	A 1 DE ENERO	ABONOS	CARGOS	A 31 DE DICIEMBRE	A 31 DE DICIEMBRE	
		SUMA ANTERIOR	1.676.184,83€	283.344,86€	1.381.126,25€	578.403,44€	0,00€	
2017 66005434	S/FRA. NÚM: 0117296775 FECHA: 01/12/2017 4 RECONOC	04 24146 61140 MANTENIMIENTO, OBRAS, OBRAS AEPSA 2016 SERVICIO MANTENIMIENTO Y	171,80€	0,00€	171,80€	0,00€	0,00€	
2017 66005335	S/FRA. NÚM: 0117252202 FECHA: 13/10/2017 Por la im	04 24147 61111 MANTENIMIENTO, OBRAS, OBRAS AEPSA 2017 MEJORA INFRAESTRUCTURA	218,50€	0,00€	218,50€	0,00€	0,00€	
2017 66005492	S/FRA. NÚM: 123 FECHA: 19/12/2017 CONTENEDOR A HUE	11 410 22699 ANEJOS, DESARROLLO RURAL, ADMINISTRACIÓN GENERAL DE OTROS GASTOS DIVERSOS	96,80€	0,00€	96,80€	0,00€	0,00€	
2017 66004263	S/FRA. NÚM: 000311 FECHA: 25/10/2017 PORTE DE TUBO	04 24147 61103 MANTENIMIENTO, OBRAS, OBRAS AEPSA 2017 PAVIMENTACION	145,20€	0,00€	145,20€	0,00€	0,00€	
2017 66005278	S/FRA. NÚM: 000684 FECHA: 12/12/2017 ----------	06 323 212 FAMILIA, ASUNTOS SOCIALES FUNCIONAMIENTO DE EDIFICIOS Y OTRAS	122,66€	0,00€	122,66€	0,00€	0,00€	
2017 66005531	S/FRA. NÚM: 18 FECHA: 20/12/2017 MIXTA RASANTEO DE	04 15321 210 MANTENIMIENTO, OBRAS, VIAS PUBLICAS ANEJOS INFRAESTRUCTURAS Y BIENES	72,60€	0,00€	72,60€	0,00€	0,00€	
2017 66005607	S/FRA. NÚM: 002154 FECHA: 30/11/2017 EURA 16 CALID	04 24147 61101 MANTENIMIENTO, OBRAS, OBRAS AEPSA 2017 REURBANIZACION CALLE	724,27€	0,00€	724,27€	0,00€	0,00€	
2017 66005380	S/FRA. NÚM: 00784 FECHA: 14/12/2017 HORAS DE CAMIO	04 15320 210 MANTENIMIENTO, OBRAS, PAVIMENTACIÓN DE VÍAS INFRAESTRUCTURAS Y BIENES	372,68€	0,00€	372,68€	0,00€	0,00€	

SUMA Y SIGUE	1.678.109,34€	283.344,86€	1.383.050,76€	578.403,44€	0,00€

EXPEDIENTE:: 2019INTERV000010
Fecha: 20/09/2019
Hora: 00:00
Und. reg:REGISTRO GENERAL

FIRMANTE - FECHA
MANUEL BARON RIOS(P2901500E-AYUNTAMIENTO DE ANTEQUERA)-ALCALDE-PRESIDENTE - 03/12/2019
serialNumber=S2833002E,CN=Sello de tiempo TS@ - @firma,OU=Secretaría General de Administración Digital,O=Secretaría de Estado de Función Pública,C=ES - 03/12/2019 21:26:15

La autenticidad de este documento se puede comprobar con el código 07E30010768400Q9A1Q3Z2X1N5 en la web del Ayto. Antequera

LISTADO DE ACREEDORES POR OPERACIONES PENDIENTES DE APLICAR A PRESUPUESTO

DESCRIPCIÓN DE GASTO		APLICACIÓN	IMPORTE PENDIENTE DE APLICAR A PRESUPUESTO				IMPORTE PAGADO	OBSERVACIONES
CÓDIGO	DENOMINACIÓN	PRESUPUESTARIA	A 1 DE ENERO	ABONOS	CARGOS	A 31 DE DICIEMBRE	A 31 DE DICIEMBRE	
		SUMA ANTERIOR	1.678.109,34€	283.344,86€	1.383.050,76€	578.403,44€	0,00€	
2017 66005608	S/FRA. NÚM: 001952 FECHA: 15/11/2017 MALLAZO 15X15	04 24147 61111 MANTENIMIENTO, OBRAS, OBRAS AEPSA 2017 MEJORA INFRAESTRUCTURA	850,67€	0,00€	850,67€	0,00€	0,00€	
2017 66005446	S/FRA. NÚM: 96 FECHA: 20/02/2017 S:71460 T:104660	06 323 212 FAMILIA, ASUNTOS SOCIALES FUNCIONAMIENTO DE EDIFICIOS Y OTRAS	377,52€	0,00€	377,52€	0,00€	0,00€	
2017 66005394	S/FRA. NÚM: 000694 FECHA: 16/12/2017 SUMINISTRO DE	06 323 212 FAMILIA, ASUNTOS SOCIALES FUNCIONAMIENTO DE EDIFICIOS Y OTRAS	12,64€	0,00€	12,64€	0,00€	0,00€	
2017 66005489	S/FRA. NÚM: 000387 FECHA: 19/12/2017 SERVICIO DE G	04 24147 61111 MANTENIMIENTO, OBRAS, OBRAS AEPSA 2017 MEJORA INFRAESTRUCTURA	60,50€	0,00€	60,50€	0,00€	0,00€	
2017 66005651	S/FRA. NÚM: 1171209787 FECHA: 22/12/2017 MASTERC C	11 9330 22112 ANEJOS, DESARROLLO RURAL, GESTIÓN DEL PATRIMONIO SUMINISTROS DE MATERIAL	717,95€	0,00€	717,95€	0,00€	0,00€	
2017 66005436	S/FRA. NÚM: 0117296779 FECHA: 01/12/2017 1 RECONOC	04 24147 61109 MANTENIMIENTO, OBRAS, OBRAS AEPSA 2017 MEJORA INFRAESTRUCTURA	42,95€	0,00€	42,95€	0,00€	0,00€	
2017 66005324	S/FRA. NÚM: 000381 FECHA: 13/12/2017 ZAHORRA	04 24147 61107 MANTENIMIENTO, OBRAS, OBRAS AEPSA 2017 REURBANIZACION DE CALLE 06	363,00€	0,00€	363,00€	0,00€	0,00€	
2017 66005578	S/FRA. NÚM: 000832 FECHA: 31/05/2017 ANCLAJE METAL	06 323 212 FAMILIA, ASUNTOS SOCIALES FUNCIONAMIENTO DE EDIFICIOS Y OTRAS	67,44€	0,00€	67,44€	0,00€	0,00€	

SUMA Y SIGUE	1.680.602,01€	283.344,86€	1.385.543,43€	578.403,44€	0,00€

EXPEDIENTE:: 2019INTERV000010
Fecha: 20/09/2019
Hora: 00:00
Und. reg:REGISTRO GENERAL

FIRMANTE - FECHA
MANUEL BARON RIOS(P2901500E-AYUNTAMIENTO DE ANTEQUERA)-ALCALDE-PRESIDENTE - 03/12/2019
serialNumber=S2833002E,CN=Sello de tiempo TS@ - @firma,OU=Secretaría General de Administración Digital,O=Secretaría de Estado de Función Pública,C=ES - 03/12/2019 21:26:15

La autenticidad de este documento se puede comprobar con el código 07E30010768400Q9A1Q3Z2X1N5 en la web del Ayto. Antequera

LISTADO DE ACREEDORES POR OPERACIONES PENDIENTES DE APLICAR A PRESUPUESTO

DESCRIPCIÓN DE GASTO		APLICACIÓN	IMPORTE PENDIENTE DE APLICAR A PRESUPUESTO				IMPORTE PAGADO	OBSERVACIONES
CÓDIGO	DENOMINACIÓN	PRESUPUESTARIA	A 1 DE ENERO	ABONOS	CARGOS	A 31 DE DICIEMBRE	A 31 DE DICIEMBRE	
		SUMA ANTERIOR	1.680.602,01€	283.344,86€	1.385.543,43€	578.403,44€	0,00€	
2017 66005376	S/FRA. NÚM: 418 FECHA: 18/09/2017 TRABAJOS CERRAMI	06 323 212 FAMILIA, ASUNTOS SOCIALES FUNCIONAMIENTO DE EDIFICIOS Y OTRAS	2.311,10€	0,00€	2.311,10€	0,00€	0,00€	
2017 66005580	S/FRA. NÚM: 43 FECHA: 21/12/2017 Contrato de asist	09 342 22706 DEPORTES INSTALACIONES DEPORTIVAS ESTUDIOS Y TRABAJOS	21.773,95€	0,00€	21.773,95€	0,00€	0,00€	
2017 66005473	S/FRA. NÚM: E631707002609 FECHA: 10/07/2017 CONEXI	06 323 212 FAMILIA, ASUNTOS SOCIALES FUNCIONAMIENTO DE EDIFICIOS Y OTRAS	165,93€	0,00€	165,93€	0,00€	0,00€	
2017 66005500	S/FRA. NÚM: 2410 FECHA: 19/12/2017 SUMINISTRO EPIS	04 24147 61138 MANTENIMIENTO, OBRAS, OBRAS AEPSA 2017 SERVICIO MANTENIMIENTO Y	209,33€	0,00€	209,33€	0,00€	0,00€	
2017 66005506	S/FRA. NÚM: 16 FECHA: 19/12/2017 HORAS MIXTA ABRIE	04 15321 210 MANTENIMIENTO, OBRAS, VIAS PUBLICAS ANEJOS INFRAESTRUCTURAS Y BIENES	181,50€	0,00€	181,50€	0,00€	0,00€	
2017 66005458	S/FRA. NÚM: 98617 FECHA: 13/12/2017 PROPANO	06 323 212 FAMILIA, ASUNTOS SOCIALES FUNCIONAMIENTO DE EDIFICIOS Y OTRAS	2.369,05€	0,00€	2.369,05€	0,00€	0,00€	
2017 66005507	S/FRA. NÚM: 040 FECHA: 19/12/2017 Horas de Rana co	04 24147 61109 MANTENIMIENTO, OBRAS, OBRAS AEPSA 2017 MEJORA INFRAESTRUCTURA	744,15€	0,00€	744,15€	0,00€	0,00€	
2017 66005295	S/FRA. NÚM: 242 FECHA: 30/11/2017 OBRA CALLE TORON	04 24147 61113 MANTENIMIENTO, OBRAS, OBRAS AEPSA 2017 REURBANIZACION CALLE 12	812,90€	0,00€	812,90€	0,00€	0,00€	
		SUMA Y SIGUE	1.709.169,92€	283.344,86€	1.414.111,34€	578.403,44€	0,00€	

EXPEDIENTE:: 2019INTERV000010
Fecha: 20/09/2019
Hora: 00:00
Und. reg:REGISTRO GENERAL

FIRMANTE - FECHA
MANUEL BARON RIOS(P2901500E-AYUNTAMIENTO DE ANTEQUERA)-ALCALDE-PRESIDENTE - 03/12/2019
serialNumber=S2833002E,CN=Sello de tiempo TS@ - @firma,OU=Secretaría General de Administración Digital,O=Secretaría de Estado de Función Pública,C=ES - 03/12/2019 21:26:15

La autenticidad de este documento se puede comprobar con el código 07E30010768400Q9A1Q3Z2X1N5 en la web del Ayto. Antequera

LISTADO DE ACREEDORES POR OPERACIONES PENDIENTES DE APLICAR A PRESUPUESTO

DESCRIPCIÓN DE GASTO		APLICACIÓN	IMPORTE PENDIENTE DE APLICAR A PRESUPUESTO				IMPORTE PAGADO	OBSERVACIONES
CÓDIGO	DENOMINACIÓN	PRESUPUESTARIA	A 1 DE ENERO	ABONOS	CARGOS	A 31 DE DICIEMBRE	A 31 DE DICIEMBRE	
		SUMA ANTERIOR	1.709.169,92€	283.344,86€	1.414.111,34€	578.403,44€	0,00€	
2017 66005451	S/FRA. NÚM: 2 FECHA: 15/12/2017 IMPARTICION 15 H C	04 9200 16200 MANTENIMIENTO, OBRAS, ADMINISTRACIÓN GENERAL FORMACIÓN Y	600,00€	0,00€	600,00€	0,00€	0,00€	
2017 66005256	S/FRA. NÚM: 02 FECHA: 11/12/2017 MATERIAL DE FERRE	06 23100 22699 FAMILIA, ASUNTOS SOCIALES ADM. GENERAL DE SERVICIOS OTROS GASTOS DIVERSOS	17,00€	0,00€	17,00€	0,00€	0,00€	
2017 66005244	S/FRA. NÚM: 000676 FECHA: 11/12/2017 DOS ROTULACIO	03 432 22706 TURISMO, COMERCIO Y INFORMACIÓN Y PROMOCIÓN ESTUDIOS Y TRABAJOS	2.516,80€	0,00€	2.516,80€	0,00€	0,00€	
2017 66005254	S/FRA. NÚM: 000680 FECHA: 11/12/2017 ----------	04 9330 212 MANTENIMIENTO, OBRAS, GESTIÓN DEL PATRIMONIO EDIFICIOS Y OTRAS	7,50€	0,00€	7,50€	0,00€	0,00€	
2017 66005655	S/FRA. NÚM: 60-L798-011346 FECHA: 28/12/2017 FACTU	11 9200 22200 ANEJOS, DESARROLLO RURAL, ADMINISTRACIÓN GENERAL SERVICIOS DE	3.558,49€	0,00€	3.558,49€	0,00€	0,00€	
2017 66005426	S/FRA. NÚM: 491138 FECHA: 15/12/2017 EMUCR.PINT.IN	04 9330 22199 MANTENIMIENTO, OBRAS, GESTIÓN DEL PATRIMONIO OTROS SUMINISTROS	992,13€	0,00€	992,13€	0,00€	0,00€	
2017 66005624	S/FRA. NÚM: 20170351 FECHA: 26/12/2017 PRESUPUESTO	06 323 212 FAMILIA, ASUNTOS SOCIALES FUNCIONAMIENTO DE EDIFICIOS Y OTRAS	121,00€	0,00€	121,00€	0,00€	0,00€	
2017 66004625	FRA. 3491 SUSCRIPCIONES PUBLICACIONES CEMCI AÑO 20	01 9200 22001 RÉGIMEN INTERIOR Y ADMINISTRACIÓN GENERAL PRENSA, REVISTAS, LIBROS Y	120,00€	0,00€	120,00€	0,00€	0,00€	
		SUMA Y SIGUE	1.717.102,84€	283.344,86€	1.422.044,26€	578.403,44€	0,00€	

EXPEDIENTE:: 2019INTERV000010
Fecha: 20/09/2019
Hora: 00:00
Und. reg:REGISTRO GENERAL

FIRMANTE - FECHA
MANUEL BARON RIOS(P2901500E-AYUNTAMIENTO DE ANTEQUERA)-ALCALDE-PRESIDENTE - 03/12/2019
serialNumber=S2833002E,CN=Sello de tiempo TS@ - @firma,OU=Secretaría General de Administración Digital,O=Secretaría de Estado de Función Pública,C=ES - 03/12/2019 21:26:15

La autenticidad de este documento se puede comprobar con el código 07E30010768400Q9A1Q3Z2X1N5 en la web del Ayto. Antequera

LISTADO DE ACREEDORES POR OPERACIONES PENDIENTES DE APLICAR A PRESUPUESTO

DESCRIPCIÓN DE GASTO		APLICACIÓN	IMPORTE PENDIENTE DE APLICAR A PRESUPUESTO				IMPORTE PAGADO	OBSERVACIONES
CÓDIGO	DENOMINACIÓN	PRESUPUESTARIA	A 1 DE ENERO	ABONOS	CARGOS	A 31 DE DICIEMBRE	A 31 DE DICIEMBRE	
		SUMA ANTERIOR	1.717.102,84€	283.344,86€	1.422.044,26€	578.403,44€	0,00€	
2017 66005562	S/FRA. NÚM: 676 FECHA: 21/12/2017 PLAZAS DESAYUNO	04 221 16209 MANTENIMIENTO, OBRAS, OTRAS PRESTACIÓN FONDO DE ACTIVIDADES	0,00€	1.479,50€	1.479,50€	0,00€	0,00€	
2017 66005586	S/FRA. NÚM: 1700568 FECHA: 21/12/2017 SUMINISTRO D	04 24147 61113 MANTENIMIENTO, OBRAS, OBRAS AEPSA 2017 REURBANIZACION CALLE 12	0,00€	3.308,14€	3.308,14€	0,00€	0,00€	
2017 66005591	S/FRA. NÚM: 133 FECHA: 22/12/2017 PORTES DE TUBOS	04 24147 61103 MANTENIMIENTO, OBRAS, OBRAS AEPSA 2017 PAVIMENTACION	0,00€	2.047,20€	2.047,20€	0,00€	0,00€	
2017 66005648	S/FRA. NÚM: C089_0107690319_0149 FECHA: 19/12/2017	04 164 224 MANTENIMIENTO, OBRAS, CEMENTERIO Y SERVICIOS PRIMAS DE SEGUROS	0,00€	183,81€	183,81€	0,00€	0,00€	
2017 66004210	S/FRA. NÚM: G2017001251 FECHA: 16/10/2017 REPARACI	04 9330 212 MANTENIMIENTO, OBRAS, GESTIÓN DEL PATRIMONIO EDIFICIOS Y OTRAS	0,00€	223,70€	223,70€	0,00€	0,00€	
2017 66005543	S/FRA. NÚM: 01149334 FECHA: 14/12/2017 62176 PATAT	06 23100 22699 FAMILIA, ASUNTOS SOCIALES ADM. GENERAL DE SERVICIOS OTROS GASTOS DIVERSOS	0,00€	299,95€	299,95€	0,00€	0,00€	
2017 66004824	S/FRA. NÚM: 34 FECHA: 23/11/2017 SERVICIO PERRERA	11 311 22706 ANEJOS, DESARROLLO RURAL, PROTECCIÓN DE LA ESTUDIOS Y TRABAJOS	0,00€	3.352,70€	3.352,70€	0,00€	0,00€	
2017 66004825	S/FRA. NÚM: 33 FECHA: 23/11/2017 SERVICIO PERRERA	11 311 22706 ANEJOS, DESARROLLO RURAL, PROTECCIÓN DE LA ESTUDIOS Y TRABAJOS	0,00€	3.352,70€	3.352,70€	0,00€	0,00€	
		SUMA Y SIGUE	1.717.102,84€	297.592,56€	1.436.291,96€	578.403,44€	0,00€	

EXPEDIENTE:: 2019INTERV000010
Fecha: 20/09/2019
Hora: 00:00
Und. reg:REGISTRO GENERAL

FIRMANTE - FECHA
MANUEL BARON RIOS(P2901500E-AYUNTAMIENTO DE ANTEQUERA)-ALCALDE-PRESIDENTE - 03/12/2019
serialNumber=S2833002E,CN=Sello de tiempo TS@ - @firma,OU=Secretaría General de Administración Digital,O=Secretaría de Estado de Función Pública,C=ES - 03/12/2019 21:26:15

La autenticidad de este documento se puede comprobar con el código 07E30010768400Q9A1Q3Z2X1N5 en la web del Ayto. Antequera

LISTADO DE ACREEDORES POR OPERACIONES PENDIENTES DE APLICAR A PRESUPUESTO

DESCRIPCIÓN DE GASTO		APLICACIÓN PRESUPUESTARIA	IMPORTE PENDIENTE DE APLICAR A PRESUPUESTO				IMPORTE PAGADO	OBSERVACIONES
CÓDIGO	DENOMINACIÓN		A 1 DE ENERO	ABONOS	CARGOS	A 31 DE DICIEMBRE	A 31 DE DICIEMBRE	
		SUMA ANTERIOR	1.717.102,84€	297.592,56€	1.436.291,96€	578.403,44€	0,00€	
2017 66003343	S/FRA. NÚM: 99 FECHA: 21/08/2017 CONTENEDORES GRAN	04 164 212 MANTENIMIENTO, OBRAS, CEMENTERIO Y SERVICIOS EDIFICIOS Y OTRAS	0,00€	1.911,80€	1.911,80€	0,00€	0,00€	
2017 66005110	S/FRA. NÚM: 26 FECHA: 30/11/2017 SACO DE CEMENTO D	04 24147 61103 MANTENIMIENTO, OBRAS, OBRAS AEPSA 2017 PAVIMENTACION	0,00€	478,19€	478,19€	0,00€	0,00€	
2017 66005294	S/FRA. NÚM: 243 FECHA: 30/11/2017 OBRA CALLE SAN B	04 24147 61101 MANTENIMIENTO, OBRAS, OBRAS AEPSA 2017 REURBANIZACION CALLE	0,00€	3.683,06€	3.683,06€	0,00€	0,00€	
2017 66005496	S/FRA. NÚM: 000392 FECHA: 19/12/2017 MINI EXCAVADO	04 24147 61117 MANTENIMIENTO, OBRAS, OBRAS AEPSA 2017 ACTUACIONES EDIFICIOS	0,00€	135,52€	135,52€	0,00€	0,00€	
2017 66005338	S/FRA. NÚM: 0117252204 FECHA: 13/10/2017 Por la im	04 24147 61113 MANTENIMIENTO, OBRAS, OBRAS AEPSA 2017 REURBANIZACION CALLE 12	0,00€	109,25€	109,25€	0,00€	0,00€	
2017 66001772	S/FRA. NÚM: C089_0103870179_0112 FECHA: 02/04/2017	07 135 224 SEGURIDAD CIUDADANA, PROTECCIÓN CIVIL PRIMAS DE SEGUROS	0,00€	521,58€	521,58€	0,00€	0,00€	
2017 66003996	S/FRA. NÚM: S1M701N0878097 FECHA: 25/09/2017 CUPS:	11 171 22100 ANEJOS, DESARROLLO RURAL, PARQUES Y JARDINES ENERGIA ELECTRICA	0,00€	334,54€	334,54€	0,00€	0,00€	
2017 66004087	S/FRA. NÚM: S1M701N0825346 FECHA: 07/09/2017 CUPS:	11 171 22100 ANEJOS, DESARROLLO RURAL, PARQUES Y JARDINES ENERGIA ELECTRICA	0,00€	5,47€	5,47€	0,00€	0,00€	
		SUMA Y SIGUE	1.717.102,84€	304.771,97€	1.443.471,37€	578.403,44€	0,00€	

EXPEDIENTE:: 2019INTERV000010
Fecha: 20/09/2019
Hora: 00:00
Und. reg:REGISTRO GENERAL

FIRMANTE - FECHA
MANUEL BARON RIOS(P2901500E-AYUNTAMIENTO DE ANTEQUERA)-ALCALDE-PRESIDENTE - 03/12/2019
serialNumber=S2833002E,CN=Sello de tiempo TS@ - @firma,OU=Secretaría General de Administración Digital,O=Secretaría de Estado de Función Pública,C=ES - 03/12/2019 21:26:15

La autenticidad de este documento se puede comprobar con el código 07E30010768400Q9A1Q3Z2X1N5 en la web del Ayto. Antequera

LISTADO DE ACREEDORES POR OPERACIONES PENDIENTES DE APLICAR A PRESUPUESTO

DESCRIPCIÓN DE GASTO		APLICACIÓN	IMPORTE PENDIENTE DE APLICAR A PRESUPUESTO				IMPORTE PAGADO	OBSERVACIONES
CÓDIGO	DENOMINACIÓN	PRESUPUESTARIA	A 1 DE ENERO	ABONOS	CARGOS	A 31 DE DICIEMBRE	A 31 DE DICIEMBRE	
		SUMA ANTERIOR	1.717.102,84€	304.771,97€	1.443.471,37€	578.403,44€	0,00€	
2017 66004016	S/FRA. NÚM: P1M701N1284454 FECHA: 08/09/2017 CUPS:	11 171 22100 ANEJOS, DESARROLLO RURAL, PARQUES Y JARDINES ENERGIA ELECTRICA	0,00€	611,29€	611,29€	0,00€	0,00€	
2017 66004537	S/FRA. NÚM: P1M701N1476459 FECHA: 16/10/2017 CUPS:	11 171 22100 ANEJOS, DESARROLLO RURAL, PARQUES Y JARDINES ENERGIA ELECTRICA	0,00€	137,17€	137,17€	0,00€	0,00€	
2017 66004586	S/FRA. NÚM: S1M701N0946575 FECHA: 17/10/2017 CUPS:	11 171 22100 ANEJOS, DESARROLLO RURAL, PARQUES Y JARDINES ENERGIA ELECTRICA	0,00€	1.461,62€	1.461,62€	0,00€	0,00€	
2017 66004616	S/FRA. NÚM: S1M701N0966268 FECHA: 24/10/2017 CUPS:	11 171 22100 ANEJOS, DESARROLLO RURAL, PARQUES Y JARDINES ENERGIA ELECTRICA	0,00€	33,63€	33,63€	0,00€	0,00€	
2017 66005350	S/FRA. NÚM: 1700057 FECHA: 14/12/2017 metros cúbic	04 24147 61111 MANTENIMIENTO, OBRAS, OBRAS AEPSA 2017 MEJORA INFRAESTRUCTURA	0,00€	1.058,75€	1.058,75€	0,00€	0,00€	
2017 66005371	S/FRA. NÚM: 000384 FECHA: 14/12/2017 MINI EXCAVADO	04 24147 61117 MANTENIMIENTO, OBRAS, OBRAS AEPSA 2017 ACTUACIONES EDIFICIOS	0,00€	440,44€	440,44€	0,00€	0,00€	
2017 66005432	S/FRA. NÚM: 0117296776 FECHA: 01/12/2017 4 RECONOC	04 24147 61117 MANTENIMIENTO, OBRAS, OBRAS AEPSA 2017 ACTUACIONES EDIFICIOS	0,00€	171,80€	171,80€	0,00€	0,00€	
2017 66005429	S/FRA. NÚM: 0117296778 FECHA: 01/12/2017 4 RECONOC	04 24147 61111 MANTENIMIENTO, OBRAS, OBRAS AEPSA 2017 MEJORA INFRAESTRUCTURA	0,00€	171,80€	171,80€	0,00€	0,00€	
		SUMA Y SIGUE	1.717.102,84€	308.858,47€	1.447.557,87€	578.403,44€	0,00€	

EXPEDIENTE:: 2019INTERV000010
Fecha: 20/09/2019
Hora: 00:00
Und. reg:REGISTRO GENERAL

FIRMANTE - FECHA
MANUEL BARON RIOS(P2901500E-AYUNTAMIENTO DE ANTEQUERA)-ALCALDE-PRESIDENTE - 03/12/2019
serialNumber=S2833002E,CN=Sello de tiempo TS@ - @firma,OU=Secretaría General de Administración Digital,O=Secretaría de Estado de Función Pública,C=ES - 03/12/2019 21:26:15

La autenticidad de este documento se puede comprobar con el código 07E30010768400Q9A1Q3Z2X1N5 en la web del Ayto. Antequera

LISTADO DE ACREEDORES POR OPERACIONES PENDIENTES DE APLICAR A PRESUPUESTO

DESCRIPCIÓN DE GASTO CÓDIGO	DENOMINACIÓN	APLICACIÓN PRESUPUESTARIA	IMPORTE PENDIENTE DE APLICAR A PRESUPUESTO A 1 DE ENERO	ABONOS	CARGOS	A 31 DE DICIEMBRE	IMPORTE PAGADO A 31 DE DICIEMBRE	OBSERVACIONES
		SUMA ANTERIOR	1.717.102,84€	308.858,47€	1.447.557,87€	578.403,44€	0,00€	
2017 66005668	S/FRA. NÚM: 0117312197 FECHA: 11/12/2017 Por la im	04 24147 61117 MANTENIMIENTO, OBRAS, OBRAS AEPSA 2017 ACTUACIONES EDIFICIOS	0,00€	145,60€	145,60€	0,00€	0,00€	
2017 66005447	S/FRA. NÚM: 000386 FECHA: 15/12/2017 ZAHORRA	04 24147 61103 MANTENIMIENTO, OBRAS, OBRAS AEPSA 2017 PAVIMENTACION	0,00€	2.413,95€	2.413,95€	0,00€	0,00€	
2017 66005452	S/FRA. NÚM: 000385 FECHA: 15/12/2017 ZAHORRA	04 24147 61103 MANTENIMIENTO, OBRAS, OBRAS AEPSA 2017 PAVIMENTACION	0,00€	363,00€	363,00€	0,00€	0,00€	
2017 66005489	S/FRA. NÚM: 000387 FECHA: 19/12/2017 SERVICIO DE G	04 24147 61111 MANTENIMIENTO, OBRAS, OBRAS AEPSA 2017 MEJORA INFRAESTRUCTURA	0,00€	60,50€	60,50€	0,00€	0,00€	
2017 66005500	S/FRA. NÚM: 2410 FECHA: 19/12/2017 SUMINISTRO EPIS	04 24147 61138 MANTENIMIENTO, OBRAS, OBRAS AEPSA 2017 SERVICIO MANTENIMIENTO Y	0,00€	209,33€	209,33€	0,00€	0,00€	
2017 66005585	S/FRA. NÚM: A 2873 FECHA: 21/12/2017 COMMENT|.	04 24147 61103 MANTENIMIENTO, OBRAS, OBRAS AEPSA 2017 PAVIMENTACION	0,00€	258,34€	258,34€	0,00€	0,00€	
2017 66005669	S/FRA. NÚM: 0117312188 FECHA: 11/12/2017 Por la im	04 24147 61109 MANTENIMIENTO, OBRAS, OBRAS AEPSA 2017 MEJORA INFRAESTRUCTURA	0,00€	72,80€	72,80€	0,00€	0,00€	
2017 66004641	S/FRA. NÚM: 001715 FECHA: 30/09/2017 EURA 12 CALID	04 15321 210 MANTENIMIENTO, OBRAS, VIAS PUBLICAS ANEJOS INFRAESTRUCTURAS Y BIENES	0,00€	74,63€	74,63€	0,00€	0,00€	

SUMA Y SIGUE	1.717.102,84€	312.456,62€	1.451.156,02€	578.403,44€	0,00€

EXPEDIENTE:: 2019INTERV000010
Fecha: 20/09/2019
Hora: 00:00
Und. reg:REGISTRO GENERAL

FIRMANTE - FECHA
MANUEL BARON RIOS(P2901500E-AYUNTAMIENTO DE ANTEQUERA)-ALCALDE-PRESIDENTE - 03/12/2019
serialNumber=S2833002E,CN=Sello de tiempo TS@ - @firma,OU=Secretaría General de Administración Digital,O=Secretaría de Estado de Función Pública,C=ES - 03/12/2019 21:26:15

La autenticidad de este documento se puede comprobar con el código 07E30010768400Q9A1Q3Z2X1N5 en la web del Ayto. Antequera

LISTADO DE ACREEDORES POR OPERACIONES PENDIENTES DE APLICAR A PRESUPUESTO

DESCRIPCIÓN DE GASTO CÓDIGO	DENOMINACIÓN	APLICACIÓN PRESUPUESTARIA	IMPORTE PENDIENTE DE APLICAR A PRESUPUESTO A 1 DE ENERO	ABONOS	CARGOS	A 31 DE DICIEMBRE	IMPORTE PAGADO A 31 DE DICIEMBRE	OBSERVACIONES
		SUMA ANTERIOR	1.717.102,84€	312.456,62€	1.451.156,02€	578.403,44€	0,00€	
2017 66005201	S/FRA. NÚM: S1M701N1069910 FECHA: 24/11/2017 CUPS:	04 24147 61103 MANTENIMIENTO, OBRAS, OBRAS AEPSA 2017 PAVIMENTACION	80,78€	0,00€	80,78€	0,00€	0,00€	
2016 66004062	S/FRA. NÚM: 82_1 FECHA: 08/11/2016	04 15320 22103 MANTENIMIENTO, OBRAS, PAVIMENTACIÓN DE VÍAS COMBUSTIBLES Y	40,00€	0,00€	40,00€	0,00€	0,00€	
2017 66005433	S/FRA. NÚM: 0117296782 FECHA: 01/12/2017 4 RECONOC	04 24147 61103 MANTENIMIENTO, OBRAS, OBRAS AEPSA 2017 PAVIMENTACION	0,00€	171,80€	171,80€	0,00€	0,00€	
2017 66004685	S/FRA. NÚM: 2017114361 FECHA: 31/10/2017 EQUIPO BO	01 9200 20300 RÉGIMEN INTERIOR Y ADMINISTRACIÓN GENERAL SUMINISTRO MAQUINAS AGUA	41,80€	0,00€	41,80€	0,00€	0,00€	
2017 66002626	S/FRA. NÚM: 20 FECHA: 15/06/2017 Rec.CA 50/10 y Me	01 9200 22604 RÉGIMEN INTERIOR Y ADMINISTRACIÓN GENERAL JURÍDICOS, CONTENCIOSOS	558,72€	0,00€	558,72€	0,00€	0,00€	
2017 66003580	S/FRA. NÚM: 000224 FECHA: 29/08/2017 Mantenimiento	06 323 212 FAMILIA, ASUNTOS SOCIALES FUNCIONAMIENTO DE EDIFICIOS Y OTRAS	150,00€	0,00€	150,00€	0,00€	0,00€	
2017 66005219	S/FRA. NÚM: S1M701N1036388 FECHA: 16/11/2017 CUPS:	11 171 22100 ANEJOS, DESARROLLO RURAL, PARQUES Y JARDINES ENERGIA ELECTRICA	1.410,65€	0,00€	1.410,65€	0,00€	0,00€	
2017 66004535	S/FRA. NÚM: P1M701N1450721 FECHA: 10/10/2017 CUPS:	11 323 22100 ANEJOS, DESARROLLO RURAL, FUNCIONAMIENTO DE ENERGIA ELECTRICA	495,07€	0,00€	495,07€	0,00€	0,00€	
		SUMA Y SIGUE	1.719.879,86€	312.628,42€	1.454.104,84€	578.403,44€	0,00€	

EXPEDIENTE:: 2019INTERV000010
Fecha: 20/09/2019
Hora: 00:00
Und. reg:REGISTRO GENERAL

FIRMANTE - FECHA
MANUEL BARON RIOS(P2901500E-AYUNTAMIENTO DE ANTEQUERA)-ALCALDE-PRESIDENTE - 03/12/2019
serialNumber=S2833002E,CN=Sello de tiempo TS@ - @firma,OU=Secretaría General de Administración Digital,O=Secretaría de Estado de Función Pública,C=ES - 03/12/2019 21:26:15

La autenticidad de este documento se puede comprobar con el código 07E30010768400Q9A1Q3Z2X1N5 en la web del Ayto. Antequera

LISTADO DE ACREEDORES POR OPERACIONES PENDIENTES DE APLICAR A PRESUPUESTO

DESCRIPCIÓN DE GASTO		APLICACIÓN	IMPORTE PENDIENTE DE APLICAR A PRESUPUESTO				IMPORTE PAGADO	OBSERVACIONES
CÓDIGO	DENOMINACIÓN	PRESUPUESTARIA	A 1 DE ENERO	ABONOS	CARGOS	A 31 DE DICIEMBRE	A 31 DE DICIEMBRE	
		SUMA ANTERIOR	1.719.879,86€	312.628,42€	1.454.104,84€	578.403,44€	0,00€	
2017 66005202	S/FRA. NÚM: S1M701N1097078 FECHA: 04/12/2017 CUPS:	11 9330 22100 ANEJOS, DESARROLLO RURAL, GESTIÓN DEL PATRIMONIO ENERGIA ELECTRICA	43,44€	0,00€	43,44€	0,00€	0,00€	
2017 66005637	S/FRA. NÚM: 3 FECHA: 23/12/2017 Prespuesto para la	06 23100 22699 FAMILIA, ASUNTOS SOCIALES ADM. GENERAL DE SERVICIOS OTROS GASTOS DIVERSOS	100,00€	0,00€	100,00€	0,00€	0,00€	
2017 66005191	S/FRA. NÚM: S1M701N1044619 FECHA: 20/11/2017 CUPS:	11 9330 22100 ANEJOS, DESARROLLO RURAL, GESTIÓN DEL PATRIMONIO ENERGIA ELECTRICA	16,09€	0,00€	16,09€	0,00€	0,00€	
2017 66004554	S/FRA. NÚM: PZZ701N0151430 FECHA: 03/11/2017 CUPS:	11 323 22100 ANEJOS, DESARROLLO RURAL, FUNCIONAMIENTO DE ENERGIA ELECTRICA	1.925,07€	0,00€	1.925,07€	0,00€	0,00€	
2017 66005253	S/FRA. NÚM: 47 FECHA: 11/12/2017 TROFEO AL TRIUNFA	01 912 22601 RÉGIMEN INTERIOR Y ÓRGANOS DE GOBIERNO ATENCIONES PROTOCOLARIAS	326,70€	0,00€	326,70€	0,00€	0,00€	
2017 66004545	S/FRA. NÚM: P0Z702N0059718 FECHA: 18/10/2017 CUPS:	11 323 22100 ANEJOS, DESARROLLO RURAL, FUNCIONAMIENTO DE ENERGIA ELECTRICA	359,50€	0,00€	359,50€	0,00€	0,00€	
2017 66004906	S/FRA. nº: 1854 de fecha 29/11/2017	06 23100 22699 FAMILIA, ASUNTOS SOCIALES ADM. GENERAL DE SERVICIOS OTROS GASTOS DIVERSOS	150,00€	0,00€	150,00€	0,00€	0,00€	
2017 66002612	S/FRA. NÚM: 2252 FECHA: 13/06/2017 RECOGIDA Y TRAS	01 912 22601 RÉGIMEN INTERIOR Y ÓRGANOS DE GOBIERNO ATENCIONES PROTOCOLARIAS	300,00€	0,00€	300,00€	0,00€	0,00€	
		SUMA Y SIGUE	1.723.100,66€	312.628,42€	1.457.325,64€	578.403,44€	0,00€	

EXPEDIENTE:: 2019INTERV000010
Fecha: 20/09/2019
Hora: 00:00
Und. reg:REGISTRO GENERAL

FIRMANTE - FECHA
MANUEL BARON RIOS(P2901500E-AYUNTAMIENTO DE ANTEQUERA)-ALCALDE-PRESIDENTE - 03/12/2019
serialNumber=S2833002E,CN=Sello de tiempo TS@ - @firma,OU=Secretaría General de Administración Digital,O=Secretaría de Estado de Función Pública,C=ES - 03/12/2019 21:26:15

La autenticidad de este documento se puede comprobar con el código 07E30010768400Q9A1Q3Z2X1N5 en la web del Ayto. Antequera

LISTADO DE ACREEDORES POR OPERACIONES PENDIENTES DE APLICAR A PRESUPUESTO

DESCRIPCIÓN DE GASTO		APLICACIÓN	IMPORTE PENDIENTE DE APLICAR A PRESUPUESTO				IMPORTE PAGADO	OBSERVACIONES
CÓDIGO	DENOMINACIÓN	PRESUPUESTARIA	A 1 DE ENERO	ABONOS	CARGOS	A 31 DE DICIEMBRE	A 31 DE DICIEMBRE	
		SUMA ANTERIOR	1.723.100,66€	312.628,42€	1.457.325,64€	578.403,44€	0,00€	
2017 66005156	S/FRA. NÚM: P1M701N1712195 FECHA: 04/12/2017 CUPS:	11 323 22100 ANEJOS, DESARROLLO RURAL, FUNCIONAMIENTO DE ENERGIA ELECTRICA	660,38€	0,00€	660,38€	0,00€	0,00€	
2017 66002947	S/FRA. NÚM: E631707002606 FECHA: 10/07/2017 RED CO	06 323 212 FAMILIA, ASUNTOS SOCIALES FUNCIONAMIENTO DE EDIFICIOS Y OTRAS	87,60€	0,00€	87,60€	0,00€	0,00€	
2017 66005069	S/FRA. NÚM: 1700552 FECHA: 05/12/2017 PRESUPUESTO	06 323 212 FAMILIA, ASUNTOS SOCIALES FUNCIONAMIENTO DE EDIFICIOS Y OTRAS	464,64€	0,00€	464,64€	0,00€	0,00€	
2017 66004824	S/FRA. NÚM: 34 FECHA: 23/11/2017 SERVICIO PERRERA	11 311 22706 ANEJOS, DESARROLLO RURAL, PROTECCIÓN DE LA ESTUDIOS Y TRABAJOS	3.352,70€	0,00€	3.352,70€	0,00€	0,00€	
2017 66005183	S/FRA. NÚM: S1M701N1026325 FECHA: 14/11/2017 CUPS:	11 491 22100 ANEJOS, DESARROLLO RURAL, SOCIEDAD DE LA ENERGIA ELECTRICA WIFI	121,33€	0,00€	121,33€	0,00€	0,00€	
2017 66004240	S/FRA. NÚM: 28-J7U1-005775 FECHA: 01/10/2017 Movis	11 9200 22200 ANEJOS, DESARROLLO RURAL, ADMINISTRACIÓN GENERAL SERVICIOS DE	791,59€	0,00€	791,59€	0,00€	0,00€	
2017 66005611	S/FRA. NÚM: 002196 FECHA: 21/12/2017 ZAPATO COFRA	04 9330 212 MANTENIMIENTO, OBRAS, GESTIÓN DEL PATRIMONIO EDIFICIOS Y OTRAS	481,46€	0,00€	481,46€	0,00€	0,00€	
2017 66005232	S/FRA. NÚM: P1M701N1635270 FECHA: 17/11/2017 CUPS:	11 9330 22100 ANEJOS, DESARROLLO RURAL, GESTIÓN DEL PATRIMONIO ENERGIA ELECTRICA	174,49€	0,00€	174,49€	0,00€	0,00€	

SUMA Y SIGUE	1.729.234,85€	312.628,42€	1.463.459,83€	578.403,44€	0,00€

EXPEDIENTE:: 2019INTERV000010
Fecha: 20/09/2019
Hora: 00:00
Und. reg:REGISTRO GENERAL

FIRMANTE - FECHA
MANUEL BARON RIOS(P2901500E-AYUNTAMIENTO DE ANTEQUERA)-ALCALDE-PRESIDENTE - 03/12/2019
serialNumber=S2833002E,CN=Sello de tiempo TS@ - @firma,OU=Secretaría General de Administración Digital,O=Secretaría de Estado de Función Pública,C=ES - 03/12/2019 21:26:15

La autenticidad de este documento se puede comprobar con el código 07E30010768400Q9A1Q3Z2X1N5 en la web del Ayto. Antequera

LISTADO DE ACREEDORES POR OPERACIONES PENDIENTES DE APLICAR A PRESUPUESTO

DESCRIPCIÓN DE GASTO		APLICACIÓN	IMPORTE PENDIENTE DE APLICAR A PRESUPUESTO				IMPORTE PAGADO	OBSERVACIONES
CÓDIGO	DENOMINACIÓN	PRESUPUESTARIA	A 1 DE ENERO	ABONOS	CARGOS	A 31 DE DICIEMBRE	A 31 DE DICIEMBRE	
		SUMA ANTERIOR	1.729.234,85€	312.628,42€	1.463.459,83€	578.403,44€	0,00€	
2017 66001772	S/FRA. NÚM: C089_0103870179_0112 FECHA: 02/04/2017	07 135 224 SEGURIDAD CIUDADANA, PROTECCIÓN CIVIL PRIMAS DE SEGUROS	521,58€	0,00€	521,58€	0,00€	0,00€	
2017 66004193	S/FRA. NÚM: G2017001276 FECHA: 16/10/2017 REPARACI	04 171 210 MANTENIMIENTO, OBRAS, PARQUES Y JARDINES INFRAESTRUCTURAS Y BIENES	685,10€	0,00€	685,10€	0,00€	0,00€	
2017 66005288	S/FRA. NÚM: 00000809 FECHA: 12/12/2017 REFERENCIA	11 9330 22706 ANEJOS, DESARROLLO RURAL, GESTIÓN DEL PATRIMONIO ESTUDIOS Y TRABAJOS	7.572,28€	0,00€	7.572,28€	0,00€	0,00€	
2017 66004574	S/FRA. NÚM: P1M701N1412932 FECHA: 04/10/2017 CUPS:	11 323 22100 ANEJOS, DESARROLLO RURAL, FUNCIONAMIENTO DE ENERGIA ELECTRICA	621,18€	0,00€	621,18€	0,00€	0,00€	
2017 66000274	S/FRA. NÚM: 281 FECHA: 31/12/2016 Paquete 6 cohete	11 3380 22699 ANEJOS, DESARROLLO RURAL, FIESTAS POPULARES Y OTROS GASTOS DIVERSOS	145,81€	0,00€	145,81€	0,00€	0,00€	
2017 66000376	S/FRA. NÚM: 001019 FECHA: 30/06/2016 MANGO M 8011-	05 3361 22699 CULTURA, FERIAS Y PATRIMONIO OTROS GASTOS DIVERSOS	29,21€	0,00€	29,21€	0,00€	0,00€	
2017 66005400	S/FRA. NÚM: 151 FECHA: 15/12/2017 COMBUSTIBLE VEHI	04 15320 22103 MANTENIMIENTO, OBRAS, PAVIMENTACIÓN DE VÍAS COMBUSTIBLES Y	92,38€	0,00€	92,38€	0,00€	0,00€	
2017 66003985	S/FRA. NÚM: P1M701N1382520 FECHA: 28/09/2017 CUPS:	11 171 22100 ANEJOS, DESARROLLO RURAL, PARQUES Y JARDINES ENERGIA ELECTRICA	274,38€	0,00€	274,38€	0,00€	0,00€	

SUMA Y SIGUE	1.739.176,77€	312.628,42€	1.473.401,75€	578.403,44€	0,00€

EXPEDIENTE:: 2019INTERV000010
Fecha: 20/09/2019
Hora: 00:00
Und. reg:REGISTRO GENERAL

FIRMANTE - FECHA
MANUEL BARON RIOS(P2901500E-AYUNTAMIENTO DE ANTEQUERA)-ALCALDE-PRESIDENTE - 03/12/2019
serialNumber=S2833002E,CN=Sello de tiempo TS@ - @firma,OU=Secretaría General de Administración Digital,O=Secretaría de Estado de Función Pública,C=ES - 03/12/2019 21:26:15

La autenticidad de este documento se puede comprobar con el código 07E30010768400Q9A1Q3Z2X1N5 en la web del Ayto. Antequera

LISTADO DE ACREEDORES POR OPERACIONES PENDIENTES DE APLICAR A PRESUPUESTO

DESCRIPCIÓN DE GASTO CÓDIGO	DENOMINACIÓN	APLICACIÓN PRESUPUESTARIA	IMPORTE PENDIENTE DE APLICAR A PRESUPUESTO A 1 DE ENERO	ABONOS	CARGOS	A 31 DE DICIEMBRE	IMPORTE PAGADO A 31 DE DICIEMBRE	OBSERVACIONES
		SUMA ANTERIOR	1.739.176,77€	312.628,42€	1.473.401,75€	578.403,44€	0,00€	
2017 66005179	S/FRA. NÚM: P1M701N1570334 FECHA: 07/11/2017 CUPS:	11 323 22100 ANEJOS, DESARROLLO RURAL, FUNCIONAMIENTO DE ENERGIA ELECTRICA	832,37€	0,00€	832,37€	0,00€	0,00€	
2017 66004277	S/FRA. NÚM: 000263 FECHA: 25/10/2017 Mantenimiento	06 323 212 FAMILIA, ASUNTOS SOCIALES FUNCIONAMIENTO DE EDIFICIOS Y OTRAS	150,00€	0,00€	150,00€	0,00€	0,00€	
2017 66005189	S/FRA. NÚM: S1M701N1040134 FECHA: 17/11/2017 CUPS:	11 323 22100 ANEJOS, DESARROLLO RURAL, FUNCIONAMIENTO DE ENERGIA ELECTRICA	138,77€	0,00€	138,77€	0,00€	0,00€	
2017 66004616	S/FRA. NÚM: S1M701N0966268 FECHA: 24/10/2017 CUPS:	11 171 22100 ANEJOS, DESARROLLO RURAL, PARQUES Y JARDINES ENERGIA ELECTRICA	33,63€	0,00€	33,63€	0,00€	0,00€	
2017 66004921	S/FRA. NÚM: 60-K798-011334 FECHA: 28/11/2017 FACTU	11 9200 22200 ANEJOS, DESARROLLO RURAL, ADMINISTRACIÓN GENERAL SERVICIOS DE	3.552,80€	0,00€	3.552,80€	0,00€	0,00€	
2017 66005217	S/FRA. NÚM: S1M701N1093640 FECHA: 01/12/2017 CUPS:	11 9330 22100 ANEJOS, DESARROLLO RURAL, GESTIÓN DEL PATRIMONIO ENERGIA ELECTRICA	87,53€	0,00€	87,53€	0,00€	0,00€	
2017 66005190	S/FRA. NÚM: S1M701N1053925 FECHA: 22/11/2017 CUPS:	11 133 22100 ANEJOS, DESARROLLO RURAL, ORDENACIÓN DEL TRÁFICO Y ENERGIA ELECTRICA	19,20€	0,00€	19,20€	0,00€	0,00€	
2017 66005185	S/FRA. NÚM: S1M701N1044706 FECHA: 20/11/2017 CUPS:	11 924 22100 ANEJOS, DESARROLLO RURAL, PARTICIPACIÓN CIUDADANA ENERGIA ELECTRICA OTRAS	78,24€	0,00€	78,24€	0,00€	0,00€	

SUMA Y SIGUE	1.744.069,31€	312.628,42€	1.478.294,29€	578.403,44€	0,00€

EXPEDIENTE:: 2019INTERV000010
Fecha: 20/09/2019
Hora: 00:00
Und. reg:REGISTRO GENERAL

FIRMANTE - FECHA
MANUEL BARON RIOS(P2901500E-AYUNTAMIENTO DE ANTEQUERA)-ALCALDE-PRESIDENTE - 03/12/2019
serialNumber=S2833002E,CN=Sello de tiempo TS@ - @firma,OU=Secretaría General de Administración Digital,O=Secretaría de Estado de Función Pública,C=ES - 03/12/2019 21:26:15

La autenticidad de este documento se puede comprobar con el código 07E30010768400Q9A1Q3Z2X1N5 en la web del Ayto. Antequera

LISTADO DE ACREEDORES POR OPERACIONES PENDIENTES DE APLICAR A PRESUPUESTO

DESCRIPCIÓN DE GASTO CÓDIGO	DENOMINACIÓN	APLICACIÓN PRESUPUESTARIA	IMPORTE PENDIENTE DE APLICAR A PRESUPUESTO A 1 DE ENERO	ABONOS	CARGOS	A 31 DE DICIEMBRE	IMPORTE PAGADO A 31 DE DICIEMBRE	OBSERVACIONES
		SUMA ANTERIOR	1.744.069,31€	312.628,42€	1.478.294,29€	578.403,44€	0,00€	
2017 66005629	S/FRA. NÚM: 28 FECHA: 26/12/2017 Pintura y materia	07 130 22111 SEGURIDAD CIUDADANA, ADMINISTRACIÓN GENERAL DE SUMINISTROS DE REPUESTO	2.099,46€	0,00€	2.099,46€	0,00€	0,00€	
2017 66002458	S/FRA. NÚM: E631607000261 FECHA: 01/07/2016 CUOTA	06 323 212 FAMILIA, ASUNTOS SOCIALES FUNCIONAMIENTO DE EDIFICIOS Y OTRAS	87,60€	0,00€	87,60€	0,00€	0,00€	
2017 66004537	S/FRA. NÚM: P1M701N1476459 FECHA: 16/10/2017 CUPS:	11 171 22100 ANEJOS, DESARROLLO RURAL, PARQUES Y JARDINES ENERGIA ELECTRICA	137,17€	0,00€	137,17€	0,00€	0,00€	
2017 66004344	FRA. NÚMERO 2.17 01.788-A ESCRITURA DECLARACIÓN OB	01 9200 22604 RÉGIMEN INTERIOR Y ADMINISTRACIÓN GENERAL JURÍDICOS, CONTENCIOSOS	648,60€	0,00€	648,60€	0,00€	0,00€	
2017 66005230	S/FRA. NÚM: PZZ701N0159128 FECHA: 01/12/2017 CUPS:	11 9330 22100 ANEJOS, DESARROLLO RURAL, GESTIÓN DEL PATRIMONIO ENERGIA ELECTRICA	2.903,96€	0,00€	2.903,96€	0,00€	0,00€	
2017 66004402	S/FRA. NÚM: 15 FECHA: 31/10/2017 RESERVA DE CUADRI	04 15320 22799 MANTENIMIENTO, OBRAS, PAVIMENTACIÓN DE VÍAS OTROS TRABAJOS REALIZADOS	8.692,64€	0,00€	8.692,64€	0,00€	0,00€	
2017 66005258	S/FRA. NÚM: 000682 FECHA: 11/12/2017 SUMINISTRO DE	04 15320 210 MANTENIMIENTO, OBRAS, PAVIMENTACIÓN DE VÍAS INFRAESTRUCTURAS Y BIENES	811,64€	0,00€	811,64€	0,00€	0,00€	
2017 66005150	S/FRA. NÚM: P1M701N1706588 FECHA: 04/12/2017 CUPS:	11 323 22100 ANEJOS, DESARROLLO RURAL, FUNCIONAMIENTO DE ENERGIA ELECTRICA	881,30€	0,00€	881,30€	0,00€	0,00€	

SUMA Y SIGUE	1.760.331,68€	312.628,42€	1.494.556,66€	578.403,44€	0,00€

EXPEDIENTE:: 2019INTERV000010
Fecha: 20/09/2019
Hora: 00:00
Und. reg:REGISTRO GENERAL

FIRMANTE - FECHA
MANUEL BARON RIOS(P2901500E-AYUNTAMIENTO DE ANTEQUERA)-ALCALDE-PRESIDENTE - 03/12/2019
serialNumber=S2833002E,CN=Sello de tiempo TS@ - @firma,OU=Secretaría General de Administración Digital,O=Secretaría de Estado de Función Pública,C=ES - 03/12/2019 21:26:15

La autenticidad de este documento se puede comprobar con el código 07E30010768400Q9A1Q3Z2X1N5 en la web del Ayto. Antequera

LISTADO DE ACREEDORES POR OPERACIONES PENDIENTES DE APLICAR A PRESUPUESTO

DESCRIPCIÓN DE GASTO		APLICACIÓN	IMPORTE PENDIENTE DE APLICAR A PRESUPUESTO				IMPORTE PAGADO	OBSERVACIONES
CÓDIGO	DENOMINACIÓN	PRESUPUESTARIA	A 1 DE ENERO	ABONOS	CARGOS	A 31 DE DICIEMBRE	A 31 DE DICIEMBRE	
		SUMA ANTERIOR	1.760.331,68€	312.628,42€	1.494.556,66€	578.403,44€	0,00€	
2017 66004602	S/FRA. NÚM: S1M701N0949833 FECHA: 18/10/2017 CUPS:	11 323 22100 ANEJOS, DESARROLLO RURAL, FUNCIONAMIENTO DE ENERGIA ELECTRICA	63,08€	0,00€	63,08€	0,00€	0,00€	
2017 66003572	S/FRA. NÚM: 000166 FECHA: 27/06/2017 Mantenimiento	06 323 212 FAMILIA, ASUNTOS SOCIALES FUNCIONAMIENTO DE EDIFICIOS Y OTRAS	150,00€	0,00€	150,00€	0,00€	0,00€	
2017 66005233	S/FRA. NÚM: P1M701N1634096 FECHA: 17/11/2017 CUPS:	11 9330 22100 ANEJOS, DESARROLLO RURAL, GESTIÓN DEL PATRIMONIO ENERGIA ELECTRICA	344,55€	0,00€	344,55€	0,00€	0,00€	
2017 66004551	S/FRA. NÚM: P1M701N1545623 FECHA: 03/11/2017 CUPS:	11 323 22100 ANEJOS, DESARROLLO RURAL, FUNCIONAMIENTO DE ENERGIA ELECTRICA	655,54€	0,00€	655,54€	0,00€	0,00€	
2017 66004995	S/FRA. NÚM: 06100000001817F FECHA: 30/11/2017 FACT	06 23107 22706 FAMILIA, ASUNTOS SOCIALES CENTRO ATENCION INFANTIL ESTUDIOS Y TRABAJOS	9.180,00€	0,00€	9.180,00€	0,00€	0,00€	
2017 66005547	S/FRA. NÚM: AG-P17-0048 FECHA: 19/12/2017 COCHE FU	06 23100 22699 FAMILIA, ASUNTOS SOCIALES ADM. GENERAL DE SERVICIOS OTROS GASTOS DIVERSOS	1.500,00€	0,00€	1.500,00€	0,00€	0,00€	
2017 66005310	S/FRA. NÚM: 20170340 FECHA: 13/12/2017 colocacion	04 9330 212 MANTENIMIENTO, OBRAS, GESTIÓN DEL PATRIMONIO EDIFICIOS Y OTRAS	139,02€	0,00€	139,02€	0,00€	0,00€	
2017 66005149	S/FRA. NÚM: P1M701N1692787 FECHA: 29/11/2017 CUPS:	11 171 22100 ANEJOS, DESARROLLO RURAL, PARQUES Y JARDINES ENERGIA ELECTRICA	207,30€	0,00€	207,30€	0,00€	0,00€	
		SUMA Y SIGUE	1.772.571,17€	312.628,42€	1.506.796,15€	578.403,44€	0,00€	

EXPEDIENTE:: 2019INTERV000010
Fecha: 20/09/2019
Hora: 00:00
Und. reg:REGISTRO GENERAL

FIRMANTE - FECHA
MANUEL BARON RIOS(P2901500E-AYUNTAMIENTO DE ANTEQUERA)-ALCALDE-PRESIDENTE - 03/12/2019
serialNumber=S2833002E,CN=Sello de tiempo TS@ - @firma,OU=Secretaría General de Administración Digital,O=Secretaría de Estado de Función Pública,C=ES - 03/12/2019 21:26:15

La autenticidad de este documento se puede comprobar con el código 07E30010768400Q9A1Q3Z2X1N5 en la web del Ayto. Antequera

LISTADO DE ACREEDORES POR OPERACIONES PENDIENTES DE APLICAR A PRESUPUESTO

DESCRIPCIÓN DE GASTO		APLICACIÓN	IMPORTE PENDIENTE DE APLICAR A PRESUPUESTO				IMPORTE PAGADO	OBSERVACIONES
CÓDIGO	DENOMINACIÓN	PRESUPUESTARIA	A 1 DE ENERO	ABONOS	CARGOS	A 31 DE DICIEMBRE	A 31 DE DICIEMBRE	
		SUMA ANTERIOR	1.772.571,17€	312.628,42€	1.506.796,15€	578.403,44€	0,00€	
2017 66002457	S/FRA. NÚM: E631601000822 FECHA: 01/01/2016 SERVIC	06 323 212 FAMILIA, ASUNTOS SOCIALES FUNCIONAMIENTO DE EDIFICIOS Y OTRAS	165,93€	0,00€	165,93€	0,00€	0,00€	
2017 66005279	S/FRA. NÚM: 00000134 FECHA: 12/12/2017 REFERENCIA	06 23100 62300 FAMILIA, ASUNTOS SOCIALES ADM. GENERAL DE SERVICIOS MAQUINARIA, INSTALACIONES	1.681,63€	0,00€	1.681,63€	0,00€	0,00€	
2017 66005182	S/FRA. NÚM: S1M701N1038741 FECHA: 16/11/2017 CUPS:	11 9330 22100 ANEJOS, DESARROLLO RURAL, GESTIÓN DEL PATRIMONIO ENERGIA ELECTRICA OTRAS	217,09€	0,00€	217,09€	0,00€	0,00€	
2017 66004720	S/FRA. NÚM: FV-BRO17/03667 FECHA: 13/11/2017 Cuota	06 323 22700 FAMILIA, ASUNTOS SOCIALES FUNCIONAMIENTO DE LIMPIEZA Y ASEO	1.273,72€	0,00€	1.273,72€	0,00€	0,00€	
2017 66004061	S/FRA. NÚM: J063 FECHA: 04/06/2015 CLUB DE LECTURA	05 3321 22699 CULTURA, FERIAS Y BIBLOTECAS PÚBLICAS OTROS GASTOS DIVERSOS	363,00€	0,00€	363,00€	0,00€	0,00€	
2017 66005153	S/FRA. NÚM: P1M701N1706587 FECHA: 04/12/2017 CUPS:	11 3361 22100 ANEJOS, DESARROLLO RURAL, PATRIMONIO ENERGIA ELECTRICA	403,00€	0,00€	403,00€	0,00€	0,00€	
2017 66005225	S/FRA. NÚM: S1M701N1077135 FECHA: 28/11/2017 CUPS:	11 9330 22100 ANEJOS, DESARROLLO RURAL, GESTIÓN DEL PATRIMONIO ENERGIA ELECTRICA	151,95€	0,00€	151,95€	0,00€	0,00€	
2017 66004038	S/FRA. NÚM: P0Z701Y0304507 FECHA: 18/09/2017 CUPS:	11 323 22100 ANEJOS, DESARROLLO RURAL, FUNCIONAMIENTO DE ENERGIA ELECTRICA	404,77€	0,00€	404,77€	0,00€	0,00€	

SUMA Y SIGUE	1.777.232,26€	312.628,42€	1.511.457,24€	578.403,44€	0,00€

EXPEDIENTE:: 2019INTERV000010
Fecha: 20/09/2019
Hora: 00:00
Und. reg:REGISTRO GENERAL

FIRMANTE - FECHA
MANUEL BARON RIOS(P2901500E-AYUNTAMIENTO DE ANTEQUERA)-ALCALDE-PRESIDENTE - 03/12/2019
serialNumber=S2833002E,CN=Sello de tiempo TS@ - @firma,OU=Secretaría General de Administración Digital,O=Secretaría de Estado de Función Pública,C=ES - 03/12/2019 21:26:15

La autenticidad de este documento se puede comprobar con el código 07E30010768400Q9A1Q3Z2X1N5 en la web del Ayto. Antequera

LISTADO DE ACREEDORES POR OPERACIONES PENDIENTES DE APLICAR A PRESUPUESTO

DESCRIPCIÓN DE GASTO		APLICACIÓN PRESUPUESTARIA	IMPORTE PENDIENTE DE APLICAR A PRESUPUESTO				IMPORTE PAGADO	OBSERVACIONES
CÓDIGO	DENOMINACIÓN		A 1 DE ENERO	ABONOS	CARGOS	A 31 DE DICIEMBRE	A 31 DE DICIEMBRE	
		SUMA ANTERIOR	1.777.232,26€	312.628,42€	1.511.457,24€	578.403,44€	0,00€	
2017 66003797	S/FRA. NÚM: 215 FECHA: 29/09/2017 Mantenimiento zo	04 171 22706 MANTENIMIENTO, OBRAS, PARQUES Y JARDINES ESTUDIOS Y TRABAJOS	3.349,99€	0,00€	3.349,99€	0,00€	0,00€	
2017 66004521	S/FRA. NÚM: P0Z701Y0330136 FECHA: 09/10/2017 CUPS:	11 171 22100 ANEJOS, DESARROLLO RURAL, PARQUES Y JARDINES ENERGIA ELECTRICA	957,88€	0,00€	957,88€	0,00€	0,00€	
2017 66005181	S/FRA. NÚM: S1M701N1040575 FECHA: 20/11/2017 CUPS:	11 171 22100 ANEJOS, DESARROLLO RURAL, PARQUES Y JARDINES ENERGIA ELECTRICA	17,56€	0,00€	17,56€	0,00€	0,00€	
2017 66005302	S/FRA. NÚM: 2048 FECHA: 12/12/2017 Tratamiento pai	04 171 22706 MANTENIMIENTO, OBRAS, PARQUES Y JARDINES ESTUDIOS Y TRABAJOS	20.987,45€	0,00€	20.987,45€	0,00€	0,00€	
2017 66002544	S/FRA. NÚM: 000140 FECHA: 31/05/2017 Mantenimiento	06 323 212 FAMILIA, ASUNTOS SOCIALES FUNCIONAMIENTO DE EDIFICIOS Y OTRAS	150,00€	0,00€	150,00€	0,00€	0,00€	
2017 66004530	S/FRA. NÚM: P1M701N1493097 FECHA: 19/10/2017 CUPS:	11 323 22100 ANEJOS, DESARROLLO RURAL, FUNCIONAMIENTO DE ENERGIA ELECTRICA	949,15€	0,00€	949,15€	0,00€	0,00€	
2017 66004848	S/FRA. NÚM: G2017001464 FECHA: 24/11/2017 REPARACI	04 15320 210 MANTENIMIENTO, OBRAS, PAVIMENTACIÓN DE VÍAS INFRAESTRUCTURAS Y BIENES	142,32€	0,00€	142,32€	0,00€	0,00€	
2017 66005635	S/FRA. NÚM: 16 FECHA: 26/12/2017 Presupuesto nº 30	06 23100 22699 FAMILIA, ASUNTOS SOCIALES ADM. GENERAL DE SERVICIOS OTROS GASTOS DIVERSOS	300,00€	0,00€	300,00€	0,00€	0,00€	

SUMA Y SIGUE	1.804.086,61€	312.628,42€	1.538.311,59€	578.403,44€	0,00€

EXPEDIENTE:: 2019INTERV000010
Fecha: 20/09/2019
Hora: 00:00
Und. reg:REGISTRO GENERAL

FIRMANTE - FECHA
MANUEL BARON RIOS(P2901500E-AYUNTAMIENTO DE ANTEQUERA)-ALCALDE-PRESIDENTE - 03/12/2019
serialNumber=S2833002E,CN=Sello de tiempo TS@ - @firma,OU=Secretaría General de Administración Digital,O=Secretaría de Estado de Función Pública,C=ES - 03/12/2019 21:26:15

La autenticidad de este documento se puede comprobar con el código 07E30010768400Q9A1Q3Z2X1N5 en la web del Ayto. Antequera

LISTADO DE ACREEDORES POR OPERACIONES PENDIENTES DE APLICAR A PRESUPUESTO

DESCRIPCIÓN DE GASTO		APLICACIÓN	IMPORTE PENDIENTE DE APLICAR A PRESUPUESTO				IMPORTE PAGADO	OBSERVACIONES
CÓDIGO	DENOMINACIÓN	PRESUPUESTARIA	A 1 DE ENERO	ABONOS	CARGOS	A 31 DE DICIEMBRE	A 31 DE DICIEMBRE	
		SUMA ANTERIOR	1.804.086,61€	312.628,42€	1.538.311,59€	578.403,44€	0,00€	
2017 66005634	S/FRA. NÚM: 17 FECHA: 26/12/2017 Presupuesto nº 17	06 23106 22699 FAMILIA, ASUNTOS SOCIALES CIUDAD ANTE LA DROGA OTROS GASTOS DIVERSOS	30,25€	0,00€	30,25€	0,00€	0,00€	
2017 66005397	S/FRA. NÚM: 148 FECHA: 15/12/2017 COMBUSTIBLE VEHI	04 15320 22103 MANTENIMIENTO, OBRAS, PAVIMENTACIÓN DE VÍAS COMBUSTIBLES Y	86,24€	0,00€	86,24€	0,00€	0,00€	
2017 66005484	S/FRA. NÚM: 1704652 FECHA: 29/11/2017 SONDA GAS PR	06 323 212 FAMILIA, ASUNTOS SOCIALES FUNCIONAMIENTO DE EDIFICIOS Y OTRAS	421,47€	0,00€	421,47€	0,00€	0,00€	
2017 66005188	S/FRA. NÚM: S1M701N1047492 FECHA: 21/11/2017 CUPS:	11 3361 22100 ANEJOS, DESARROLLO RURAL, PATRIMONIO ENERGIA ELECTRICA	12,86€	0,00€	12,86€	0,00€	0,00€	
2017 66005659	S/FRA. NÚM: 12EFP20172225 FECHA: 30/11/2017 Campañ	01 9200 22000 RÉGIMEN INTERIOR Y ADMINISTRACIÓN GENERAL ORDINARIO NO	1.258,40€	0,00€	1.258,40€	0,00€	0,00€	
2017 66005193	S/FRA. NÚM: S1M701N1055035 FECHA: 22/11/2017 CUPS:	11 23100 22100 ANEJOS, DESARROLLO RURAL, ADM. GENERAL DE SERVICIOS ENERGIA ELECTRICA	111,70€	0,00€	111,70€	0,00€	0,00€	
2017 66004037	S/FRA. NÚM: P1M701N1342770 FECHA: 20/09/2017 CUPS:	11 323 22100 ANEJOS, DESARROLLO RURAL, FUNCIONAMIENTO DE ENERGIA ELECTRICA	550,71€	0,00€	550,71€	0,00€	0,00€	
2017 66005203	S/FRA. NÚM: S1M701N1076065 FECHA: 28/11/2017 CUPS:	11 491 22100 ANEJOS, DESARROLLO RURAL, SOCIEDAD DE LA ENERGIA ELECTRICA WIFI	9,23€	0,00€	9,23€	0,00€	0,00€	

SUMA Y SIGUE	1.806.567,47€	312.628,42€	1.540.792,45€	578.403,44€	0,00€

EXPEDIENTE:: 2019INTERV000010
Fecha: 20/09/2019
Hora: 00:00
Und. reg:REGISTRO GENERAL

FIRMANTE - FECHA
MANUEL BARON RIOS(P2901500E-AYUNTAMIENTO DE ANTEQUERA)-ALCALDE-PRESIDENTE - 03/12/2019
serialNumber=S2833002E,CN=Sello de tiempo TS@ - @firma,OU=Secretaría General de Administración Digital,O=Secretaría de Estado de Función Pública,C=ES - 03/12/2019 21:26:15

La autenticidad de este documento se puede comprobar con el código 07E30010768400Q9A1Q3Z2X1N5 en la web del Ayto. Antequera

LISTADO DE ACREEDORES POR OPERACIONES PENDIENTES DE APLICAR A PRESUPUESTO

DESCRIPCIÓN DE GASTO		APLICACIÓN	IMPORTE PENDIENTE DE APLICAR A PRESUPUESTO				IMPORTE PAGADO	OBSERVACIONES
CÓDIGO	DENOMINACIÓN	PRESUPUESTARIA	A 1 DE ENERO	ABONOS	CARGOS	A 31 DE DICIEMBRE	A 31 DE DICIEMBRE	
		SUMA ANTERIOR	1.806.567,47€	312.628,42€	1.540.792,45€	578.403,44€	0,00€	
2017 66005444	S/FRA. NÚM: 160 FECHA: 15/12/2017 LIMPIEZA Y PUEST	06 323 212 FAMILIA, ASUNTOS SOCIALES FUNCIONAMIENTO DE EDIFICIOS Y OTRAS	356,95€	0,00€	356,95€	0,00€	0,00€	
2017 66005579	S/FRA. NÚM: 1700571 FECHA: 21/12/2017 GASTOS REPAR	04 15321 210 MANTENIMIENTO, OBRAS, VIAS PUBLICAS ANEJOS INFRAESTRUCTURAS Y BIENES	0,00€	946,41€	946,41€	0,00€	0,00€	
2017 66005289	S/FRA. NÚM: 15 FECHA: 12/12/2017 ALARGO RODILLO 3	04 9330 22199 MANTENIMIENTO, OBRAS, GESTIÓN DEL PATRIMONIO OTROS SUMINISTROS	999,61€	0,00€	999,61€	0,00€	0,00€	
2017 66004210	S/FRA. NÚM: G2017001251 FECHA: 16/10/2017 REPARACI	04 9330 212 MANTENIMIENTO, OBRAS, GESTIÓN DEL PATRIMONIO EDIFICIOS Y OTRAS	223,70€	0,00€	223,70€	0,00€	0,00€	
2017 66004954	S/FRA. NÚM: 001981 FECHA: 29/11/2017 ACEITE 3CV SA	04 9330 212 MANTENIMIENTO, OBRAS, GESTIÓN DEL PATRIMONIO EDIFICIOS Y OTRAS	259,88€	0,00€	259,88€	0,00€	0,00€	
2017 66004523	S/FRA. NÚM: P1M701N1500413 FECHA: 20/10/2017 CUPS:	11 323 22100 ANEJOS, DESARROLLO RURAL, FUNCIONAMIENTO DE ENERGIA ELECTRICA	780,68€	0,00€	780,68€	0,00€	0,00€	
2017 66004527	S/FRA. NÚM: P1M701N1441164 FECHA: 09/10/2017 CUPS:	11 171 22100 ANEJOS, DESARROLLO RURAL, PARQUES Y JARDINES ENERGIA ELECTRICA	591,58€	0,00€	591,58€	0,00€	0,00€	
2017 66005262	S/FRA. NÚM: A 2738 FECHA: 11/12/2017 SUMINISTR	11 9330 22112 ANEJOS, DESARROLLO RURAL, GESTIÓN DEL PATRIMONIO SUMINISTROS DE MATERIAL	405,96€	0,00€	405,96€	0,00€	0,00€	

SUMA Y SIGUE	1.810.185,83€	313.574,83€	1.545.357,22€	578.403,44€	0,00€

EXPEDIENTE:: 2019INTERV000010
Fecha: 20/09/2019
Hora: 00:00
Und. reg:REGISTRO GENERAL

FIRMANTE - FECHA
MANUEL BARON RIOS(P2901500E-AYUNTAMIENTO DE ANTEQUERA)-ALCALDE-PRESIDENTE - 03/12/2019
serialNumber=S2833002E,CN=Sello de tiempo TS@ - @firma,OU=Secretaría General de Administración Digital,O=Secretaría de Estado de Función Pública,C=ES - 03/12/2019 21:26:15

La autenticidad de este documento se puede comprobar con el código 07E30010768400Q9A1Q3Z2X1N5 en la web del Ayto. Antequera

LISTADO DE ACREEDORES POR OPERACIONES PENDIENTES DE APLICAR A PRESUPUESTO

DESCRIPCIÓN DE GASTO		APLICACIÓN	IMPORTE PENDIENTE DE APLICAR A PRESUPUESTO				IMPORTE PAGADO	OBSERVACIONES
CÓDIGO	DENOMINACIÓN	PRESUPUESTARIA	A 1 DE ENERO	ABONOS	CARGOS	A 31 DE DICIEMBRE	A 31 DE DICIEMBRE	
		SUMA ANTERIOR	1.810.185,83€	313.574,83€	1.545.357,22€	578.403,44€	0,00€	
2017 66005200	S/FRA. NÚM: S1M701N1091419 FECHA: 01/12/2017 CUPS:	11 9330 22100 ANEJOS, DESARROLLO RURAL, GESTIÓN DEL PATRIMONIO ENERGIA ELECTRICA OTRAS	89,42€	0,00€	89,42€	0,00€	0,00€	
2017 66004087	S/FRA. NÚM: S1M701N0825346 FECHA: 07/09/2017 CUPS:	11 171 22100 ANEJOS, DESARROLLO RURAL, PARQUES Y JARDINES ENERGIA ELECTRICA	5,47€	0,00€	5,47€	0,00€	0,00€	
2017 66005410	S/FRA. NÚM: 162 FECHA: 15/12/2017 COMBUSTIBLE VEHI	04 15320 22103 MANTENIMIENTO, OBRAS, PAVIMENTACIÓN DE VÍAS COMBUSTIBLES Y	153,28€	0,00€	153,28€	0,00€	0,00€	
2017 66005404	S/FRA. NÚM: 155 FECHA: 15/12/2017 COMBUSTIBLE VEHI	04 15320 22103 MANTENIMIENTO, OBRAS, PAVIMENTACIÓN DE VÍAS COMBUSTIBLES Y	57,50€	0,00€	57,50€	0,00€	0,00€	
2017 66005406	S/FRA. NÚM: 158 FECHA: 15/12/2017 COMBUSTIBLE VAHI	04 15320 22103 MANTENIMIENTO, OBRAS, PAVIMENTACIÓN DE VÍAS COMBUSTIBLES Y	81,51€	0,00€	81,51€	0,00€	0,00€	
2017 66003813	RESTO FRA. NUM. 01/17 COMIDAS EQUIPO NACIONAL FEME	01 912 22601 RÉGIMEN INTERIOR Y ÓRGANOS DE GOBIERNO ATENCIONES PROTOCOLARIAS	589,00€	0,00€	589,00€	0,00€	0,00€	
2017 66000400	S/FRA. NÚM: 000058 FECHA: 04/02/2017 GASTOS 2015	04 9330 212 MANTENIMIENTO, OBRAS, GESTIÓN DEL PATRIMONIO EDIFICIOS Y OTRAS	130,26€	0,00€	130,26€	0,00€	0,00€	
2017 66005214	S/FRA. NÚM: S1M701N1043643 FECHA: 20/11/2017 CUPS:	11 330 22100 ANEJOS, DESARROLLO RURAL, ADMINISTRACIÓN GENERAL DE ENERGIA ELECTRICA	57,15€	0,00€	57,15€	0,00€	0,00€	

SUMA Y SIGUE	1.811.349,42€	313.574,83€	1.546.520,81€	578.403,44€	0,00€

EXPEDIENTE:: 2019INTERV000010
Fecha: 20/09/2019
Hora: 00:00
Und. reg:REGISTRO GENERAL

FIRMANTE - FECHA
MANUEL BARON RIOS(P2901500E-AYUNTAMIENTO DE ANTEQUERA)-ALCALDE-PRESIDENTE - 03/12/2019
serialNumber=S2833002E,CN=Sello de tiempo TS@ - @firma,OU=Secretaría General de Administración Digital,O=Secretaría de Estado de Función Pública,C=ES - 03/12/2019 21:26:15

La autenticidad de este documento se puede comprobar con el código 07E30010768400Q9A1Q3Z2X1N5 en la web del Ayto. Antequera

LISTADO DE ACREEDORES POR OPERACIONES PENDIENTES DE APLICAR A PRESUPUESTO

DESCRIPCIÓN DE GASTO CÓDIGO	DENOMINACIÓN	APLICACIÓN PRESUPUESTARIA	IMPORTE PENDIENTE DE APLICAR A PRESUPUESTO A 1 DE ENERO	ABONOS	CARGOS	A 31 DE DICIEMBRE	IMPORTE PAGADO A 31 DE DICIEMBRE	OBSERVACIONES
		SUMA ANTERIOR	1.811.349,42€	313.574,83€	1.546.520,81€	578.403,44€	0,00€	
2017 66004568	S/FRA. NÚM: P1M701N1550731 FECHA: 03/11/2017 CUPS:	11 323 22100 ANEJOS, DESARROLLO RURAL, FUNCIONAMIENTO DE ENERGIA ELECTRICA	675,98€	0,00€	675,98€	0,00€	0,00€	
2017 66005172	S/FRA. NÚM: P1M701N1570947 FECHA: 07/11/2017 CUPS:	11 133 22100 ANEJOS, DESARROLLO RURAL, ORDENACIÓN DEL TRÁFICO Y ENERGIA ELECTRICA	801,04€	0,00€	801,04€	0,00€	0,00€	
2017 66005178	S/FRA. NÚM: PZZ701N0160144 FECHA: 01/12/2017 CUPS:	11 330 22100 ANEJOS, DESARROLLO RURAL, ADMINISTRACIÓN GENERAL DE ENERGIA ELECTRICA	1.127,09€	0,00€	1.127,09€	0,00€	0,00€	
2017 66005187	S/FRA. NÚM: S1M701N1028321 FECHA: 14/11/2017 CUPS:	11 924 22100 ANEJOS, DESARROLLO RURAL, PARTICIPACIÓN CIUDADANA ENERGIA ELECTRICA OTRAS	193,76€	0,00€	193,76€	0,00€	0,00€	
2017 66004241	S/FRA. NÚM: 28-J7U1-001567 FECHA: 01/10/2017 Movis	11 9200 22200 ANEJOS, DESARROLLO RURAL, ADMINISTRACIÓN GENERAL SERVICIOS DE	3.411,27€	0,00€	3.411,27€	0,00€	0,00€	
2017 66005145	S/FRA. NÚM: P1M701N1562789 FECHA: 06/11/2017 CUPS:	11 9330 22100 ANEJOS, DESARROLLO RURAL, GESTIÓN DEL PATRIMONIO ENERGIA ELECTRICA	169,35€	0,00€	169,35€	0,00€	0,00€	
2017 66003968	S/FRA. NÚM: PZZ701N0130421 FECHA: 02/10/2017 CUPS:	11 323 22100 ANEJOS, DESARROLLO RURAL, FUNCIONAMIENTO DE ENERGIA ELECTRICA	1.720,31€	0,00€	1.720,31€	0,00€	0,00€	
2017 66005141	S/FRA. NÚM: P1M701N1560212 FECHA: 06/11/2017 CUPS:	11 3361 22100 ANEJOS, DESARROLLO RURAL, PATRIMONIO ENERGIA ELECTRICA	376,98€	0,00€	376,98€	0,00€	0,00€	

SUMA Y SIGUE	1.819.825,20€	313.574,83€	1.554.996,59€	578.403,44€	0,00€

EXPEDIENTE:: 2019INTERV000010
Fecha: 20/09/2019
Hora: 00:00
Und. reg:REGISTRO GENERAL

FIRMANTE - FECHA
MANUEL BARON RIOS(P2901500E-AYUNTAMIENTO DE ANTEQUERA)-ALCALDE-PRESIDENTE - 03/12/2019
serialNumber=S2833002E,CN=Sello de tiempo TS@ - @firma,OU=Secretaría General de Administración Digital,O=Secretaría de Estado de Función Pública,C=ES - 03/12/2019 21:26:15

La autenticidad de este documento se puede comprobar con el código 07E30010768400Q9A1Q3Z2X1N5 en la web del Ayto. Antequera

LISTADO DE ACREEDORES POR OPERACIONES PENDIENTES DE APLICAR A PRESUPUESTO

DESCRIPCIÓN DE GASTO		APLICACIÓN PRESUPUESTARIA	IMPORTE PENDIENTE DE APLICAR A PRESUPUESTO				IMPORTE PAGADO	OBSERVACIONES
CÓDIGO	DENOMINACIÓN		A 1 DE ENERO	ABONOS	CARGOS	A 31 DE DICIEMBRE	A 31 DE DICIEMBRE	
		SUMA ANTERIOR	1.819.825,20€	313.574,83€	1.554.996,59€	578.403,44€	0,00€	
2017 66005144	S/FRA. NÚM: P1M701N1662152 FECHA: 23/11/2017 CUPS:	11 337 22100 ANEJOS, DESARROLLO RURAL, INSTALACIONES DE ENERGIA ELECTRICA	369,55€	0,00€	369,55€	0,00€	0,00€	
2017 66003996	S/FRA. NÚM: S1M701N0878097 FECHA: 25/09/2017 CUPS:	11 171 22100 ANEJOS, DESARROLLO RURAL, PARQUES Y JARDINES ENERGIA ELECTRICA	334,54€	0,00€	334,54€	0,00€	0,00€	
2017 66005238	S/FRA. NÚM: S1M701N1090658 FECHA: 30/11/2017 CUPS:	11 9330 22100 ANEJOS, DESARROLLO RURAL, GESTIÓN DEL PATRIMONIO ENERGIA ELECTRICA	39,53€	0,00€	39,53€	0,00€	0,00€	
2017 66002593	S/FRA. NÚM: G2017000781 FECHA: 06/06/2017 REPARACI	06 323 212 FAMILIA, ASUNTOS SOCIALES FUNCIONAMIENTO DE EDIFICIOS Y OTRAS	188,71€	0,00€	188,71€	0,00€	0,00€	
2017 66005231	S/FRA. NÚM: P1M701N1648487 FECHA: 21/11/2017 CUPS:	11 9330 22100 ANEJOS, DESARROLLO RURAL, GESTIÓN DEL PATRIMONIO ENERGIA ELECTRICA	92,27€	0,00€	92,27€	0,00€	0,00€	
2017 66004621	S/FRA. NÚM: S1M701N0975204 FECHA: 26/10/2017 CUPS:	11 171 22100 ANEJOS, DESARROLLO RURAL, PARQUES Y JARDINES ENERGIA ELECTRICA	319,71€	0,00€	319,71€	0,00€	0,00€	
2017 66005155	S/FRA. NÚM: P1M701N1569480 FECHA: 07/11/2017 CUPS:	11 323 22100 ANEJOS, DESARROLLO RURAL, FUNCIONAMIENTO DE ENERGIA ELECTRICA	122,66€	0,00€	122,66€	0,00€	0,00€	
2017 66002293	HONORARIOS DE JUICIO ORDINARIO Nº 669/2016 DEL JUZ	01 9200 22604 RÉGIMEN INTERIOR Y ADMINISTRACIÓN GENERAL JURÍDICOS, CONTENCIOSOS	1.275,91€	0,00€	1.275,91€	0,00€	0,00€	

SUMA Y SIGUE	1.822.568,08€	313.574,83€	1.557.739,47€	578.403,44€	0,00€

EXPEDIENTE:: 2019INTERV000010
Fecha: 20/09/2019
Hora: 00:00
Und. reg:REGISTRO GENERAL

FIRMANTE - FECHA
MANUEL BARON RIOS(P2901500E-AYUNTAMIENTO DE ANTEQUERA)-ALCALDE-PRESIDENTE - 03/12/2019
serialNumber=S2833002E,CN=Sello de tiempo TS@ - @firma,OU=Secretaría General de Administración Digital,O=Secretaría de Estado de Función Pública,C=ES - 03/12/2019 21:26:15

La autenticidad de este documento se puede comprobar con el código 07E30010768400Q9A1Q3Z2X1N5 en la web del Ayto. Antequera

LISTADO DE ACREEDORES POR OPERACIONES PENDIENTES DE APLICAR A PRESUPUESTO

DESCRIPCIÓN DE GASTO		APLICACIÓN	IMPORTE PENDIENTE DE APLICAR A PRESUPUESTO				IMPORTE PAGADO	OBSERVACIONES
CÓDIGO	DENOMINACIÓN	PRESUPUESTARIA	A 1 DE ENERO	ABONOS	CARGOS	A 31 DE DICIEMBRE	A 31 DE DICIEMBRE	
		SUMA ANTERIOR	1.822.568,08€	313.574,83€	1.557.739,47€	578.403,44€	0,00€	
2017 66002456	S/FRA. NÚM: E631611000699 FECHA: 01/11/2016 CUOTA	06 323 212 FAMILIA, ASUNTOS SOCIALES FUNCIONAMIENTO DE EDIFICIOS Y OTRAS	87,60€	0,00€	87,60€	0,00€	0,00€	
2017 66004380	S/FRA. NÚM: 128 FECHA: 02/11/2017 combustible vehi	04 15320 22103 MANTENIMIENTO, OBRAS, PAVIMENTACIÓN DE VÍAS COMBUSTIBLES Y	228,40€	0,00€	228,40€	0,00€	0,00€	
2017 66004036	S/FRA. NÚM: S1M701N0825411 FECHA: 07/09/2017 CUPS:	11 171 22100 ANEJOS, DESARROLLO RURAL, PARQUES Y JARDINES ENERGIA ELECTRICA	14,13€	0,00€	14,13€	0,00€	0,00€	
2017 66005614	S/FRA. NÚM: 128 FECHA: 22/12/2017 M2 BALDOSA HIDRÁ	04 24147 61109 MANTENIMIENTO, OBRAS, OBRAS AEPSA 2017 MEJORA INFRAESTRUCTURA	0,00€	3.010,12€	3.010,12€	0,00€	0,00€	
2017 66005506	S/FRA. NÚM: 16 FECHA: 19/12/2017 HORAS MIXTA ABRIE	04 15321 210 MANTENIMIENTO, OBRAS, VIAS PUBLICAS ANEJOS INFRAESTRUCTURAS Y BIENES	0,00€	181,50€	181,50€	0,00€	0,00€	
2017 66000345	S/FRA. NÚM: 16200454 FECHA: 31/12/2016 OBRA: MURO	04 3361 61917 MANTENIMIENTO, OBRAS, PATRIMONIO ACTUACIONES DE	0,00€	9.100,03€	9.100,03€	0,00€	0,00€	
2017 66005148	S/FRA. NÚM: P1M701N1675958 FECHA: 27/11/2017 CUPS:	11 323 22100 ANEJOS, DESARROLLO RURAL, FUNCIONAMIENTO DE ENERGIA ELECTRICA	512,44€	0,00€	512,44€	0,00€	0,00€	
2018 66004576	S/FRA. NÚM: 0000003 FECHA: 26/12/2018 TEJUELADO PA	05 3322 22199 CULTURA, FERIAS Y ARCHIVOS OTROS SUMINISTROS	0,00€	998,25€	0,00€	998,25€	0,00€	
		SUMA Y SIGUE	1.823.410,65€	326.864,73€	1.570.873,69€	579.401,69€	0,00€	

EXPEDIENTE:: 2019INTERV000010
Fecha: 20/09/2019
Hora: 00:00
Und. reg:REGISTRO GENERAL

FIRMANTE - FECHA
MANUEL BARON RIOS(P2901500E-AYUNTAMIENTO DE ANTEQUERA)-ALCALDE-PRESIDENTE - 03/12/2019
serialNumber=S2833002E,CN=Sello de tiempo TS@ - @firma,OU=Secretaría General de Administración Digital,O=Secretaría de Estado de Función Pública,C=ES - 03/12/2019 21:26:15

La autenticidad de este documento se puede comprobar con el código 07E30010768400Q9A1Q3Z2X1N5 en la web del Ayto. Antequera

LISTADO DE ACREEDORES POR OPERACIONES PENDIENTES DE APLICAR A PRESUPUESTO

DESCRIPCIÓN DE GASTO		APLICACIÓN	IMPORTE PENDIENTE DE APLICAR A PRESUPUESTO				IMPORTE PAGADO	OBSERVACIONES
CÓDIGO	DENOMINACIÓN	PRESUPUESTARIA	A 1 DE ENERO	ABONOS	CARGOS	A 31 DE DICIEMBRE	A 31 DE DICIEMBRE	
		SUMA ANTERIOR	1.823.410,65€	326.864,73€	1.570.873,69€	579.401,69€	0,00€	
2018 66004389	S/FRA. NÚM: 001737 FECHA: 30/09/2018 CHALECO AMARI	06 2316 22104 FAMILIA, ASUNTOS SOCIALES CONTRATOS PROGRAMA VESTUARIO	0,00€	330,84€	0,00€	330,84€	0,00€	
2018 66004155	S/FRA. NÚM: 2472 FECHA: 07/05/2018 Carpa de alquil	04 9330 212 MANTENIMIENTO, OBRAS, GESTIÓN DEL PATRIMONIO EDIFICIOS Y OTRAS	0,00€	1.016,40€	0,00€	1.016,40€	0,00€	
2018 66004324	S/FRA. NÚM: 785543 FECHA: 31/10/2018 Cuota de cool	01 9200 20300 RÉGIMEN INTERIOR Y ADMINISTRACIÓN GENERAL SUMINISTRO MAQUINAS AGUA	0,00€	18,22€	0,00€	18,22€	0,00€	
2018 66004502	S/FRA. NÚM: S1M801N0988832 FECHA: 23/11/2018 CUPS:	11 9200 22100 ANEJOS, DESARROLLO RURAL, ADMINISTRACIÓN GENERAL ENERGIA ELECTRICA	0,00€	96,18€	0,00€	96,18€	0,00€	
2018 66004520	S/FRA. NÚM: S1M801N0944910 FECHA: 12/11/2018 CUPS:	11 9200 22100 ANEJOS, DESARROLLO RURAL, ADMINISTRACIÓN GENERAL ENERGIA ELECTRICA	0,00€	22,89€	0,00€	22,89€	0,00€	
2018 66004355	S/FRA. NÚM: 412020 FECHA: 30/03/2018 Trabajos real	05 3361 214 CULTURA, FERIAS Y PATRIMONIO ELEMENTOS DE TRANSPORTE	0,00€	554,05€	0,00€	554,05€	0,00€	
2018 66004452	S/FRA. NÚM: 0118495428 FECHA: 17/12/2018 Prevenció	04 221 16209 MANTENIMIENTO, OBRAS, OTRAS PRESTACIÓN RECONOCIMIENTO MEDICO AL	0,00€	81,93€	0,00€	81,93€	0,00€	
2018 66004462	S/FRA. NÚM: 0118495419 FECHA: 17/12/2018 Prevenció	04 221 16209 MANTENIMIENTO, OBRAS, OTRAS PRESTACIÓN RECONOCIMIENTO MEDICO AL	0,00€	48,37€	0,00€	48,37€	0,00€	

SUMA Y SIGUE	1.823.410,65€	329.033,61€	1.570.873,69€	581.570,57€	0,00€

EXPEDIENTE:: 2019INTERV000010
Fecha: 20/09/2019
Hora: 00:00
Und. reg:REGISTRO GENERAL

FIRMANTE - FECHA
MANUEL BARON RIOS(P2901500E-AYUNTAMIENTO DE ANTEQUERA)-ALCALDE-PRESIDENTE - 03/12/2019
serialNumber=S2833002E,CN=Sello de tiempo TS@ - @firma,OU=Secretaría General de Administración Digital,O=Secretaría de Estado de Función Pública,C=ES - 03/12/2019 21:26:15

La autenticidad de este documento se puede comprobar con el código 07E30010768400Q9A1Q3Z2X1N5 en la web del Ayto. Antequera

LISTADO DE ACREEDORES POR OPERACIONES PENDIENTES DE APLICAR A PRESUPUESTO

DESCRIPCIÓN DE GASTO CÓDIGO	DENOMINACIÓN	APLICACIÓN PRESUPUESTARIA	IMPORTE PENDIENTE DE APLICAR A PRESUPUESTO A 1 DE ENERO	ABONOS	CARGOS	A 31 DE DICIEMBRE	IMPORTE PAGADO A 31 DE DICIEMBRE	OBSERVACIONES
		SUMA ANTERIOR	1.823.410,65€	329.033,61€	1.570.873,69€	581.570,57€	0,00€	
2018 66004479	S/FRA. NÚM: 189 FECHA: 02/11/2018 Trabajos realiza	04 15320 214 MANTENIMIENTO, OBRAS, PAVIMENTACIÓN DE VÍAS ELEMENTOS DE TRANSPORTE	0,00€	211,75€	0,00€	211,75€	0,00€	
2018 66004386	S/FRA. NÚM: 43 FECHA: 30/03/2018 Trabajos realizad	04 15320 214 MANTENIMIENTO, OBRAS, PAVIMENTACIÓN DE VÍAS ELEMENTOS DE TRANSPORTE	0,00€	1.936,00€	0,00€	1.936,00€	0,00€	
2018 66004022	S/FRA. NÚM: 103 FECHA: 29/11/2018 RECIBOS COMBUSTI	04 15320 22103 MANTENIMIENTO, OBRAS, PAVIMENTACIÓN DE VÍAS COMBUSTIBLES Y	0,00€	430,82€	0,00€	430,82€	0,00€	
2018 66004447	S/FRA. NÚM: 7 FECHA: 21/12/2018 Art. 68	01 9200 22604 RÉGIMEN INTERIOR Y ADMINISTRACIÓN GENERAL JURÍDICOS, CONTENCIOSOS	0,00€	466,02€	0,00€	466,02€	0,00€	
2018 66004422	S/FRA. NÚM: FV-BRO18/05153 FECHA: 20/12/2018 SEPTI	04 15320 22700 MANTENIMIENTO, OBRAS, PAVIMENTACIÓN DE VÍAS LIMPIEZA Y ASEO	0,00€	103,30€	0,00€	103,30€	0,00€	
2018 66004060	S/FRA. NÚM: 180992A00198066 FECHA: 03/12/2018 CUOT	11 9203 206 ANEJOS, DESARROLLO RURAL, CENTRO PROCESO DATOS ARRENDAMIENTOS DE	0,00€	5.082,46€	0,00€	5.082,46€	0,00€	
2018 66004350	S/FRA. NÚM: 01332 FECHA: 18/12/2018 CALENDARIO SOB	01 9200 22000 RÉGIMEN INTERIOR Y ADMINISTRACIÓN GENERAL ORDINARIO NO	0,00€	46,51€	0,00€	46,51€	0,00€	
2018 66004317	S/FRA. NÚM: 116 FECHA: 14/12/2018 COMBUSTIBLE VEHI	04 15320 22103 MANTENIMIENTO, OBRAS, PAVIMENTACIÓN DE VÍAS COMBUSTIBLES Y	0,00€	57,60€	0,00€	57,60€	0,00€	

SUMA Y SIGUE	1.823.410,65€	337.368,07€	1.570.873,69€	589.905,03€	0,00€

EXPEDIENTE:: 2019INTERV000010
Fecha: 20/09/2019
Hora: 00:00
Und. reg:REGISTRO GENERAL

FIRMANTE - FECHA
MANUEL BARON RIOS(P2901500E-AYUNTAMIENTO DE ANTEQUERA)-ALCALDE-PRESIDENTE - 03/12/2019
serialNumber=S2833002E,CN=Sello de tiempo TS@ - @firma,OU=Secretaría General de Administración Digital,O=Secretaría de Estado de Función Pública,C=ES - 03/12/2019 21:26:15

La autenticidad de este documento se puede comprobar con el código 07E30010768400Q9A1Q3Z2X1N5 en la web del Ayto. Antequera

LISTADO DE ACREEDORES POR OPERACIONES PENDIENTES DE APLICAR A PRESUPUESTO

DESCRIPCIÓN DE GASTO CÓDIGO	DENOMINACIÓN	APLICACIÓN PRESUPUESTARIA	IMPORTE PENDIENTE DE APLICAR A PRESUPUESTO A 1 DE ENERO	ABONOS	CARGOS	A 31 DE DICIEMBRE	IMPORTE PAGADO A 31 DE DICIEMBRE	OBSERVACIONES
		SUMA ANTERIOR	1.823.410,65€	337.368,07€	1.570.873,69€	589.905,03€	0,00€	
2018 66003082	S/FRA. NÚM: 73 FECHA: 20/09/2018 COMBUSTIBLE VEHIC	04 15320 22103 MANTENIMIENTO, OBRAS, PAVIMENTACIÓN DE VÍAS COMBUSTIBLES Y	0,00€	57,67€	0,00€	57,67€	0,00€	
2018 66003875	S/FRA. NÚM: G2018001335 FECHA: 13/11/2018 TRABAJOS	04 9330 212 MANTENIMIENTO, OBRAS, GESTIÓN DEL PATRIMONIO EDIFICIOS Y OTRAS	0,00€	229,10€	0,00€	229,10€	0,00€	
2018 66004039	S/FRA. NÚM: 23 FECHA: 30/11/2018 MATE EXTRA PLUS 2	04 9330 22199 MANTENIMIENTO, OBRAS, GESTIÓN DEL PATRIMONIO OTROS SUMINISTROS	0,00€	839,79€	0,00€	839,79€	0,00€	
2018 66004187	S/FRA. NÚM: 000344 FECHA: 10/12/2018 Mantenimiento	04 323 212 MANTENIMIENTO, OBRAS, FUNCIONAMIENTO DE EDIFICIOS Y OTRAS	0,00€	151,65€	0,00€	151,65€	0,00€	
2018 66003651	S/FRA. NÚM: 000270 FECHA: 22/10/2018 Mantenimiento	04 323 212 MANTENIMIENTO, OBRAS, FUNCIONAMIENTO DE EDIFICIOS Y OTRAS	0,00€	124,34€	0,00€	124,34€	0,00€	
2018 66004329	S/FRA. NÚM: 000359 FECHA: 14/12/2018 UD. PORTE DEN	04 24148 61953 MANTENIMIENTO, OBRAS, OBRAS AEPSA 2018 OBRA PFEA 3 - MATERIALES	0,00€	193,60€	0,00€	193,60€	0,00€	
2018 66004304	S/FRA. NÚM: 00000983 FECHA: 17/12/2018 EDIFICIO VI	11 9330 22706 ANEJOS, DESARROLLO RURAL, GESTIÓN DEL PATRIMONIO ESTUDIOS Y TRABAJOS	0,00€	201,47€	0,00€	201,47€	0,00€	
2018 66004434	S/FRA. NÚM: AN18120002 FECHA: 20/12/2018 CONTRATO	11 165 22706 ANEJOS, DESARROLLO RURAL, ALUMBRADO PÚBLICO ESTUDIOS Y TRABAJOS	0,00€	22.070,29€	0,00€	22.070,29€	0,00€	
		SUMA Y SIGUE	1.823.410,65€	361.235,98€	1.570.873,69€	613.772,94€	0,00€	

EXPEDIENTE:: 2019INTERV000010
Fecha: 20/09/2019
Hora: 00:00
Und. reg:REGISTRO GENERAL

FIRMANTE - FECHA
MANUEL BARON RIOS(P2901500E-AYUNTAMIENTO DE ANTEQUERA)-ALCALDE-PRESIDENTE - 03/12/2019
serialNumber=S2833002E,CN=Sello de tiempo TS@ - @firma,OU=Secretaría General de Administración Digital,O=Secretaría de Estado de Función Pública,C=ES - 03/12/2019 21:26:15

La autenticidad de este documento se puede comprobar con el código 07E30010768400Q9A1Q3Z2X1N5 en la web del Ayto. Antequera

LISTADO DE ACREEDORES POR OPERACIONES PENDIENTES DE APLICAR A PRESUPUESTO

DESCRIPCIÓN DE GASTO		APLICACIÓN	IMPORTE PENDIENTE DE APLICAR A PRESUPUESTO				IMPORTE PAGADO	OBSERVACIONES
CÓDIGO	DENOMINACIÓN	PRESUPUESTARIA	A 1 DE ENERO	ABONOS	CARGOS	A 31 DE DICIEMBRE	A 31 DE DICIEMBRE	
		SUMA ANTERIOR	1.823.410,65€	361.235,98€	1.570.873,69€	613.772,94€	0,00€	
2018 66003639	S/FRA. NÚM: 3143 FECHA: 02/11/2018 RETENCION DE CR	04 9330 212 MANTENIMIENTO, OBRAS, GESTIÓN DEL PATRIMONIO EDIFICIOS Y OTRAS	0,00€	106,54€	0,00€	106,54€	0,00€	
2018 66004397	S/FRA. NÚM: 80850 FECHA: 05/12/2018 PROTECCION CIV	07 135 214 SEGURIDAD CIUDADANA, PROTECCIÓN CIVIL ELEMENTOS DE TRANSPORTE	0,00€	5,00€	0,00€	5,00€	0,00€	
2018 66004283	S/FRA. NÚM: 203 FECHA: 13/12/2018 HORAS EN UN PORT	11 3380 22706 ANEJOS, DESARROLLO RURAL, FIESTAS POPULARES Y ESTUDIOS Y TRABAJOS	0,00€	798,60€	0,00€	798,60€	0,00€	
2018 66004513	S/FRA. NÚM: S1M801N0961553 FECHA: 15/11/2018 CUPS:	11 924 22100 ANEJOS, DESARROLLO RURAL, PARTICIPACIÓN CIUDADANA ENERGIA ELECTRICA OTRAS	0,00€	25,81€	0,00€	25,81€	0,00€	
2018 66004284	S/FRA. NÚM: 171 FECHA: 30/11/2018 HORAS MAQUINA MI	04 15320 210 MANTENIMIENTO, OBRAS, PAVIMENTACIÓN DE VÍAS INFRAESTRUCTURAS Y BIENES	0,00€	508,20€	0,00€	508,20€	0,00€	
2018 66003946	S/FRA. NÚM: 21 FECHA: 23/11/2018 Actuaciones de Em	07 454 22699 SEGURIDAD CIUDADANA, CAMINOS VECINALES GASTOS DIVERSOS 01	0,00€	1.715,20€	0,00€	1.715,20€	0,00€	
2018 66004554	S/FRA. NÚM: P1M801N1637514 FECHA: 22/11/2018 CUPS:	11 337 22100 ANEJOS, DESARROLLO RURAL, INSTALACIONES DE ENERGIA ELECTRICA	0,00€	364,74€	0,00€	364,74€	0,00€	
2018 66004538	S/FRA. NÚM: P1M801N1555811 FECHA: 07/11/2018 CUPS:	11 323 22100 ANEJOS, DESARROLLO RURAL, FUNCIONAMIENTO DE ENERGIA ELECTRICA	0,00€	725,25€	0,00€	725,25€	0,00€	
		SUMA Y SIGUE	1.823.410,65€	365.485,32€	1.570.873,69€	618.022,28€	0,00€	

EXPEDIENTE:: 2019INTERV000010
Fecha: 20/09/2019
Hora: 00:00
Und. reg:REGISTRO GENERAL

FIRMANTE - FECHA
MANUEL BARON RIOS(P2901500E-AYUNTAMIENTO DE ANTEQUERA)-ALCALDE-PRESIDENTE - 03/12/2019
serialNumber=S2833002E,CN=Sello de tiempo TS@ - @firma,OU=Secretaría General de Administración Digital,O=Secretaría de Estado de Función Pública,C=ES - 03/12/2019 21:26:15

La autenticidad de este documento se puede comprobar con el código 07E30010768400Q9A1Q3Z2X1N5 en la web del Ayto. Antequera

LISTADO DE ACREEDORES POR OPERACIONES PENDIENTES DE APLICAR A PRESUPUESTO

DESCRIPCIÓN DE GASTO CÓDIGO	DENOMINACIÓN	APLICACIÓN PRESUPUESTARIA	IMPORTE PENDIENTE DE APLICAR A PRESUPUESTO A 1 DE ENERO	ABONOS	CARGOS	A 31 DE DICIEMBRE	IMPORTE PAGADO A 31 DE DICIEMBRE	OBSERVACIONES
		SUMA ANTERIOR	1.823.410,65€	365.485,32€	1.570.873,69€	618.022,28€	0,00€	
2018 66004069	S/FRA. NÚM: 4 FECHA: 03/12/2018 MATERIAL DE PINTUR	07 130 22111 SEGURIDAD CIUDADANA, ADMINISTRACIÓN GENERAL DE SUMINISTROS DE REPUESTO	0,00€	1.670,37€	0,00€	1.670,37€	0,00€	
2018 66004328	S/FRA. NÚM: 1800045 FECHA: 14/12/2018 PIEZAS RECAM	07 130 22199 SEGURIDAD CIUDADANA, ADMINISTRACIÓN GENERAL DE OTROS SUMINISTROS	0,00€	156,68€	0,00€	156,68€	0,00€	
2018 66004480	S/FRA. NÚM: 144 FECHA: 27/09/2018 Trabajos realiza	06 23100 22699 FAMILIA, ASUNTOS SOCIALES ADM. GENERAL DE SERVICIOS OTROS GASTOS DIVERSOS	0,00€	352,01€	0,00€	352,01€	0,00€	
2018 66003675	S/FRA. NÚM: 180992A00154638 FECHA: 02/11/2018 CUOT	11 9203 206 ANEJOS, DESARROLLO RURAL, CENTRO PROCESO DATOS ARRENDAMIENTOS DE	0,00€	5.082,46€	0,00€	5.082,46€	0,00€	
2018 66004461	S/FRA. NÚM: 0118495417 FECHA: 17/12/2018 Prevenció	04 221 16209 MANTENIMIENTO, OBRAS, OTRAS PRESTACIÓN RECONOCIMIENTO MEDICO AL	0,00€	48,37€	0,00€	48,37€	0,00€	
2018 66004385	S/FRA. NÚM: 145 FECHA: 27/09/2018 Trabajos realiza	04 15320 214 MANTENIMIENTO, OBRAS, PAVIMENTACIÓN DE VÍAS ELEMENTOS DE TRANSPORTE	0,00€	805,97€	0,00€	805,97€	0,00€	
2018 66004575	S/FRA. NÚM: 398 FECHA: 26/12/2018 Horas de Migraci	11 9203 22002 ANEJOS, DESARROLLO RURAL, CENTRO PROCESO DATOS MATERIAL INFORMÁTICO NO	0,00€	13.340,25€	0,00€	13.340,25€	0,00€	
2018 66004100	S/FRA. NÚM: 6 FECHA: 05/12/2018 SERVICIO DE INSTAL	04 24148 61953 MANTENIMIENTO, OBRAS, OBRAS AEPSA 2018 OBRA PFEA 3 - MATERIALES	0,00€	1.285,63€	0,00€	1.285,63€	0,00€	
		SUMA Y SIGUE	1.823.410,65€	388.227,06€	1.570.873,69€	640.764,02€	0,00€	

EXPEDIENTE:: 2019INTERV000010
Fecha: 20/09/2019
Hora: 00:00
Und. reg:REGISTRO GENERAL

FIRMANTE - FECHA
MANUEL BARON RIOS(P2901500E-AYUNTAMIENTO DE ANTEQUERA)-ALCALDE-PRESIDENTE - 03/12/2019
serialNumber=S2833002E,CN=Sello de tiempo TS@ - @firma,OU=Secretaría General de Administración Digital,O=Secretaría de Estado de Función Pública,C=ES - 03/12/2019 21:26:15

La autenticidad de este documento se puede comprobar con el código 07E30010768400Q9A1Q3Z2X1N5 en la web del Ayto. Antequera

LISTADO DE ACREEDORES POR OPERACIONES PENDIENTES DE APLICAR A PRESUPUESTO

DESCRIPCIÓN DE GASTO CÓDIGO	DENOMINACIÓN	APLICACIÓN PRESUPUESTARIA	IMPORTE PENDIENTE DE APLICAR A PRESUPUESTO A 1 DE ENERO	ABONOS	CARGOS	A 31 DE DICIEMBRE	IMPORTE PAGADO A 31 DE DICIEMBRE	OBSERVACIONES
		SUMA ANTERIOR	1.823.410,65€	388.227,06€	1.570.873,69€	640.764,02€	0,00€	
2018 66004468	S/FRA. NÚM: 16063 FECHA: 21/12/2018 VVA. DE CAUCHE	11 9200 22699 ANEJOS, DESARROLLO RURAL, ADMINISTRACIÓN GENERAL OTROS GASTOS DIVERSOS	0,00€	250,00€	0,00€	250,00€	0,00€	
2018 66003033	S/FRA. NÚM: 33 FECHA: 22/09/2018 Impermeabilizació	04 1522 63236 MANTENIMIENTO, OBRAS, CONSERVACIÓN Y PROGRAMA MUNICIPAL DE	0,00€	454,08€	0,00€	454,08€	0,00€	
2018 66004233	S/FRA. NÚM: 80874 FECHA: 10/12/2018 POLICIA L. MAT	07 130 214 SEGURIDAD CIUDADANA, ADMINISTRACIÓN GENERAL DE ELEMENTOS DE TRANSPORTE	0,00€	140,00€	0,00€	140,00€	0,00€	
2018 66004351	S/FRA. NÚM: 092 FECHA: 18/12/2018 ARL07 AVISO RECI	01 9200 22000 RÉGIMEN INTERIOR Y ADMINISTRACIÓN GENERAL ORDINARIO NO	0,00€	445,00€	0,00€	445,00€	0,00€	
2018 66004228	S/FRA. NÚM: 112 FECHA: 12/12/2018 COMBUSTIBLE FLOT	04 171 22103 MANTENIMIENTO, OBRAS, PARQUES Y JARDINES COMBUSTIBLES Y	0,00€	237,63€	0,00€	237,63€	0,00€	
2018 66003708	S/FRA. NÚM: 2162 FECHA: 09/11/2018 Tratamiento Pra	04 171 22706 MANTENIMIENTO, OBRAS, PARQUES Y JARDINES ESTUDIOS Y TRABAJOS	0,00€	1.727,88€	0,00€	1.727,88€	0,00€	
2018 66004495	S/FRA. NÚM: S1M801N0941788 FECHA: 12/11/2018 CUPS:	11 133 22100 ANEJOS, DESARROLLO RURAL, ORDENACIÓN DEL TRÁFICO Y ENERGIA ELECTRICA	0,00€	14,23€	0,00€	14,23€	0,00€	
2018 66004359	S/FRA. NÚM: 209 FECHA: 18/12/2018 PORTES DE BASURA	04 164 212 MANTENIMIENTO, OBRAS, CEMENTERIO Y SERVICIOS EDIFICIOS Y OTRAS	0,00€	1.040,60€	0,00€	1.040,60€	0,00€	
		SUMA Y SIGUE	1.823.410,65€	392.536,48€	1.570.873,69€	645.073,44€	0,00€	

EXPEDIENTE:: 2019INTERV000010
Fecha: 20/09/2019
Hora: 00:00
Und. reg:REGISTRO GENERAL

FIRMANTE - FECHA
MANUEL BARON RIOS(P2901500E-AYUNTAMIENTO DE ANTEQUERA)-ALCALDE-PRESIDENTE - 03/12/2019
serialNumber=S2833002E,CN=Sello de tiempo TS@ - @firma,OU=Secretaría General de Administración Digital,O=Secretaría de Estado de Función Pública,C=ES - 03/12/2019 21:26:15

La autenticidad de este documento se puede comprobar con el código 07E30010768400Q9A1Q3Z2X1N5 en la web del Ayto. Antequera

LISTADO DE ACREEDORES POR OPERACIONES PENDIENTES DE APLICAR A PRESUPUESTO

DESCRIPCIÓN DE GASTO		APLICACIÓN	IMPORTE PENDIENTE DE APLICAR A PRESUPUESTO				IMPORTE PAGADO	OBSERVACIONES
CÓDIGO	DENOMINACIÓN	PRESUPUESTARIA	A 1 DE ENERO	ABONOS	CARGOS	A 31 DE DICIEMBRE	A 31 DE DICIEMBRE	
		SUMA ANTERIOR	1.823.410,65€	392.536,48€	1.570.873,69€	645.073,44€	0,00€	
2018 66003025	S/FRA. NÚM: 48 FECHA: 24/09/2018 A cuenta encargo	04 323 212 MANTENIMIENTO, OBRAS, FUNCIONAMIENTO DE EDIFICIOS Y OTRAS	0,00€	677,60€	0,00€	677,60€	0,00€	
2018 66004298	S/FRA. NÚM: 2018049 FECHA: 17/12/2018 Contenedor G	04 323 212 MANTENIMIENTO, OBRAS, FUNCIONAMIENTO DE EDIFICIOS Y OTRAS	0,00€	266,20€	0,00€	266,20€	0,00€	
2018 66004545	S/FRA. NÚM: PZZ801N0146879 FECHA: 03/12/2018 CUPS:	11 333 22100 ANEJOS, DESARROLLO RURAL, EQUIPAMIENTOS CULTURALES ENERGIA ELECTRICA	0,00€	8.749,24€	0,00€	8.749,24€	0,00€	
2018 66004572	S/FRA. NÚM: 000757 FECHA: 26/12/2018 SUMINISTRO DE	04 15321 210 MANTENIMIENTO, OBRAS, VIAS PUBLICAS ANEJOS INFRAESTRUCTURAS Y BIENES	0,00€	303,56€	0,00€	303,56€	0,00€	
2018 66004580	S/FRA. NÚM: 000354 FECHA: 19/12/2018 Mantenimiento	04 323 212 MANTENIMIENTO, OBRAS, FUNCIONAMIENTO DE EDIFICIOS Y OTRAS	0,00€	151,65€	0,00€	151,65€	0,00€	
2018 66004347	S/FRA. NÚM: 2018053 FECHA: 18/12/2018 Zahorra	04 24148 61958 MANTENIMIENTO, OBRAS, OBRAS AEPSA 2018 OBRA PFEA 8 - MATERIALES	0,00€	2.226,40€	0,00€	2.226,40€	0,00€	
2018 66003893	S/FRA. NÚM: C089_0113308222_0196 FECHA: 13/11/2018	07 130 224 SEGURIDAD CIUDADANA, ADMINISTRACIÓN GENERAL DE PRIMAS DE SEGUROS	0,00€	1.405,67€	0,00€	1.405,67€	0,00€	
2018 66003935	S/FRA. NÚM: 187 FECHA: 21/11/2018 TONELADAS DE ZAH	07 15320 22699 SEGURIDAD CIUDADANA, PAVIMENTACIÓN DE VÍAS GASTOS DIVERSOS 01	0,00€	238,07€	0,00€	238,07€	0,00€	

SUMA Y SIGUE	1.823.410,65€	406.554,87€	1.570.873,69€	659.091,83€	0,00€	(O045)

EXPEDIENTE:: 2019INTERV000010
Fecha: 20/09/2019
Hora: 00:00
Und. reg:REGISTRO GENERAL

FIRMANTE - FECHA
MANUEL BARON RIOS(P2901500E-AYUNTAMIENTO DE ANTEQUERA)-ALCALDE-PRESIDENTE - 03/12/2019
serialNumber=S2833002E,CN=Sello de tiempo TS@ - @firma,OU=Secretaría General de Administración Digital,O=Secretaría de Estado de Función Pública,C=ES - 03/12/2019 21:26:15

La autenticidad de este documento se puede comprobar con el código 07E30010768400Q9A1Q3Z2X1N5 en la web del Ayto. Antequera

LISTADO DE ACREEDORES POR OPERACIONES PENDIENTES DE APLICAR A PRESUPUESTO

DESCRIPCIÓN DE GASTO CÓDIGO	DENOMINACIÓN	APLICACIÓN PRESUPUESTARIA	IMPORTE PENDIENTE DE APLICAR A PRESUPUESTO A 1 DE ENERO	ABONOS	CARGOS	A 31 DE DICIEMBRE	IMPORTE PAGADO A 31 DE DICIEMBRE	OBSERVACIONES
		SUMA ANTERIOR	1.823.410,65€	406.554,87€	1.570.873,69€	659.091,83€	0,00€	
2018 66004427	S/FRA. NÚM: 23 FECHA: 20/12/2018 NOVALAC 1 PREM +	06 23100 22699 FAMILIA, ASUNTOS SOCIALES ADM. GENERAL DE SERVICIOS OTROS GASTOS DIVERSOS	0,00€	1.160,71€	0,00€	1.160,71€	0,00€	
2018 66004318	S/FRA. NÚM: 114 FECHA: 14/12/2018 COMBUSTIBLE FLOT	04 171 22103 MANTENIMIENTO, OBRAS, PARQUES Y JARDINES COMBUSTIBLES Y	0,00€	703,18€	0,00€	703,18€	0,00€	
2018 66004429	S/FRA. NÚM: 1801061 FECHA: 20/12/2018 REPARACION V	11 165 214 ANEJOS, DESARROLLO RURAL, ALUMBRADO PÚBLICO ELEMENTOS DE TRANSPORTE	0,00€	516,60€	0,00€	516,60€	0,00€	
2018 66004549	S/FRA. NÚM: P1M801N1672038 FECHA: 03/12/2018 CUPS:	11 9200 22100 ANEJOS, DESARROLLO RURAL, ADMINISTRACIÓN GENERAL ENERGIA ELECTRICA	0,00€	1.332,25€	0,00€	1.332,25€	0,00€	
2018 66004553	S/FRA. NÚM: P1M801N1664812 FECHA: 30/11/2018 CUPS:	11 323 22100 ANEJOS, DESARROLLO RURAL, FUNCIONAMIENTO DE ENERGIA ELECTRICA	0,00€	460,03€	0,00€	460,03€	0,00€	
2018 66004239	S/FRA. NÚM: 904 FECHA: 12/12/2018 Trabajos realiza	04 171 22706 MANTENIMIENTO, OBRAS, PARQUES Y JARDINES ESTUDIOS Y TRABAJOS	0,00€	3.070,21€	0,00€	3.070,21€	0,00€	
2018 66004184	S/FRA. NÚM: 000347 FECHA: 10/12/2018 Trabajo de po	04 171 22706 MANTENIMIENTO, OBRAS, PARQUES Y JARDINES ESTUDIOS Y TRABAJOS	0,00€	1.909,00€	0,00€	1.909,00€	0,00€	
2018 66004499	S/FRA. NÚM: S1M801N0941444 FECHA: 12/11/2018 CUPS:	11 9200 22100 ANEJOS, DESARROLLO RURAL, ADMINISTRACIÓN GENERAL ENERGIA ELECTRICA	0,00€	114,83€	0,00€	114,83€	0,00€	
		SUMA Y SIGUE	1.823.410,65€	415.821,68€	1.570.873,69€	668.358,64€	0,00€	

EXPEDIENTE:: 2019INTERV000010
Fecha: 20/09/2019
Hora: 00:00
Und. reg:REGISTRO GENERAL

FIRMANTE - FECHA
MANUEL BARON RIOS(P2901500E-AYUNTAMIENTO DE ANTEQUERA)-ALCALDE-PRESIDENTE - 03/12/2019
serialNumber=S2833002E,CN=Sello de tiempo TS@ - @firma,OU=Secretaría General de Administración Digital,O=Secretaría de Estado de Función Pública,C=ES - 03/12/2019 21:26:15

La autenticidad de este documento se puede comprobar con el código 07E30010768400Q9A1Q3Z2X1N5 en la web del Ayto. Antequera

LISTADO DE ACREEDORES POR OPERACIONES PENDIENTES DE APLICAR A PRESUPUESTO

DESCRIPCIÓN DE GASTO CÓDIGO	DENOMINACIÓN	APLICACIÓN PRESUPUESTARIA	IMPORTE PENDIENTE DE APLICAR A PRESUPUESTO A 1 DE ENERO	ABONOS	CARGOS	A 31 DE DICIEMBRE	IMPORTE PAGADO A 31 DE DICIEMBRE	OBSERVACIONES
		SUMA ANTERIOR	1.823.410,65€	415.821,68€	1.570.873,69€	668.358,64€	0,00€	
2018 66004475	S/FRA. NÚM: 4859 FECHA: 10/12/2018 STO.TEJA 200 SN	04 24148 61955 MANTENIMIENTO, OBRAS, OBRAS AEPSA 2018 OBRA PFEA 5 - MATERIALES	0,00€	4.305,90€	0,00€	4.305,90€	0,00€	
2018 66004509	S/FRA. NÚM: S1M801N0976917 FECHA: 20/11/2018 CUPS:	11 133 22100 ANEJOS, DESARROLLO RURAL, ORDENACIÓN DEL TRÁFICO Y ENERGIA ELECTRICA	0,00€	19,58€	0,00€	19,58€	0,00€	
2018 66004112	S/FRA. NÚM: 2169 FECHA: 06/12/2018 Tratamiento con	04 171 22706 MANTENIMIENTO, OBRAS, PARQUES Y JARDINES ESTUDIOS Y TRABAJOS	0,00€	234,74€	0,00€	234,74€	0,00€	
2018 66004557	S/FRA. NÚM: P1M801N1643933 FECHA: 23/11/2018 CUPS:	11 323 22100 ANEJOS, DESARROLLO RURAL, FUNCIONAMIENTO DE ENERGIA ELECTRICA	0,00€	536,53€	0,00€	536,53€	0,00€	
2018 66004483	S/FRA. NÚM: S1M801N0923207 FECHA: 06/11/2018 CUPS:	11 171 22100 ANEJOS, DESARROLLO RURAL, PARQUES Y JARDINES ENERGIA ELECTRICA	0,00€	55,89€	0,00€	55,89€	0,00€	
2018 66004201	S/FRA. NÚM: A 5566 FECHA: 11/12/2018, METROS D	05 333 22699 CULTURA, FERIAS Y EQUIPAMIENTOS CULTURALES OTROS GASTOS DIVERSOS	0,00€	30,25€	0,00€	30,25€	0,00€	
2018 66004259	S/FRA. NÚM: 2 FECHA: 12/12/2018 Art. 68 Procedimie	01 9200 22604 RÉGIMEN INTERIOR Y ADMINISTRACIÓN GENERAL JURÍDICOS, CONTENCIOSOS	0,00€	750,62€	0,00€	750,62€	0,00€	
2018 66004270	S/FRA. NÚM: 196 FECHA: 11/12/2018 TONELADAS DE ZAH	11 454 210 ANEJOS, DESARROLLO RURAL, CAMINOS VECINALES INFRAESTRUCTURAS Y BIENES	0,00€	566,98€	0,00€	566,98€	0,00€	

SUMA Y SIGUE	1.823.410,65€	422.322,17€	1.570.873,69€	674.859,13€	0,00€

EXPEDIENTE:: 2019INTERV000010
Fecha: 20/09/2019
Hora: 00:00
Und. reg:REGISTRO GENERAL

FIRMANTE - FECHA
MANUEL BARON RIOS(P2901500E-AYUNTAMIENTO DE ANTEQUERA)-ALCALDE-PRESIDENTE - 03/12/2019
serialNumber=S2833002E,CN=Sello de tiempo TS@ - @firma,OU=Secretaría General de Administración Digital,O=Secretaría de Estado de Función Pública,C=ES - 03/12/2019 21:26:15

La autenticidad de este documento se puede comprobar con el código 07E30010768400Q9A1Q3Z2X1N5 en la web del Ayto. Antequera

LISTADO DE ACREEDORES POR OPERACIONES PENDIENTES DE APLICAR A PRESUPUESTO

DESCRIPCIÓN DE GASTO CÓDIGO	DENOMINACIÓN	APLICACIÓN PRESUPUESTARIA	IMPORTE PENDIENTE DE APLICAR A PRESUPUESTO A 1 DE ENERO	ABONOS	CARGOS	A 31 DE DICIEMBRE	IMPORTE PAGADO A 31 DE DICIEMBRE	OBSERVACIONES
		SUMA ANTERIOR	1.823.410,65€	422.322,17€	1.570.873,69€	674.859,13€	0,00€	
2018 66004038	S/FRA. NÚM: 1833 FECHA: 30/11/2018 VINILOS SEÑALIZ	07 130 22699 SEGURIDAD CIUDADANA, ADMINISTRACIÓN GENERAL DE OTROS GASTOS DIVERSOS	0,00€	10,89€	0,00€	10,89€	0,00€	
2018 66004526	S/FRA. NÚM: PZZ801N0143288 FECHA: 03/12/2018 CUPS:	11 9200 22100 ANEJOS, DESARROLLO RURAL, ADMINISTRACIÓN GENERAL ENERGIA ELECTRICA	0,00€	3.039,62€	0,00€	3.039,62€	0,00€	
2018 66004274	S/FRA. NÚM: 20181840 FECHA: 13/12/2018 SEGURIDAD_P	07 130 22699 SEGURIDAD CIUDADANA, ADMINISTRACIÓN GENERAL DE OTROS GASTOS DIVERSOS	0,00€	171,60€	0,00€	171,60€	0,00€	
2018 66004402	S/FRA. NÚM: 002167 FECHA: 30/11/2018 TENAZA CORTE	04 9330 212 MANTENIMIENTO, OBRAS, GESTIÓN DEL PATRIMONIO EDIFICIOS Y OTRAS	0,00€	61,34€	0,00€	61,34€	0,00€	
2018 66004282	S/FRA. NÚM: 000356 FECHA: 13/12/2018 CUBA	04 15320 210 MANTENIMIENTO, OBRAS, PAVIMENTACIÓN DE VÍAS INFRAESTRUCTURAS Y BIENES	0,00€	118,58€	0,00€	118,58€	0,00€	
2018 66004333	S/FRA. NÚM: 00199 FECHA: 23/11/2018 SUSTRATO GARDE	04 171 22199 MANTENIMIENTO, OBRAS, PARQUES Y JARDINES OTROS SUMINISTROS	0,00€	1.139,60€	0,00€	1.139,60€	0,00€	
2018 66004506	S/FRA. NÚM: S1M801N0976746 FECHA: 20/11/2018 CUPS:	11 323 22100 ANEJOS, DESARROLLO RURAL, FUNCIONAMIENTO DE ENERGIA ELECTRICA	0,00€	222,93€	0,00€	222,93€	0,00€	
2018 66004544	S/FRA. NÚM: P1M801N1654399 FECHA: 28/11/2018 CUPS:	11 323 22100 ANEJOS, DESARROLLO RURAL, FUNCIONAMIENTO DE ENERGIA ELECTRICA	0,00€	344,02€	0,00€	344,02€	0,00€	

SUMA Y SIGUE	1.823.410,65€	427.430,75€	1.570.873,69€	679.967,71€	0,00€

EXPEDIENTE:: 2019INTERV000010
Fecha: 20/09/2019
Hora: 00:00
Und. reg:REGISTRO GENERAL

FIRMANTE - FECHA
MANUEL BARON RIOS(P2901500E-AYUNTAMIENTO DE ANTEQUERA)-ALCALDE-PRESIDENTE - 03/12/2019
serialNumber=S2833002E,CN=Sello de tiempo TS@ - @firma,OU=Secretaría General de Administración Digital,O=Secretaría de Estado de Función Pública,C=ES - 03/12/2019 21:26:15

La autenticidad de este documento se puede comprobar con el código 07E30010768400Q9A1Q3Z2X1N5 en la web del Ayto. Antequera

LISTADO DE ACREEDORES POR OPERACIONES PENDIENTES DE APLICAR A PRESUPUESTO

DESCRIPCIÓN DE GASTO		APLICACIÓN PRESUPUESTARIA	IMPORTE PENDIENTE DE APLICAR A PRESUPUESTO				IMPORTE PAGADO	OBSERVACIONES
CÓDIGO	DENOMINACIÓN		A 1 DE ENERO	ABONOS	CARGOS	A 31 DE DICIEMBRE	A 31 DE DICIEMBRE	
		SUMA ANTERIOR	1.823.410,65€	427.430,75€	1.570.873,69€	679.967,71€	0,00€	
2018 66004564	S/FRA. NÚM: P1M801N1561772 FECHA: 08/11/2018 CUPS:	11 171 22100 ANEJOS, DESARROLLO RURAL, PARQUES Y JARDINES ENERGIA ELECTRICA	0,00€	611,30€	0,00€	611,30€	0,00€	
2018 66004426	S/FRA. NÚM: 000363 FECHA: 20/12/2018 M3. ARIDO	04 24148 61955 MANTENIMIENTO, OBRAS, OBRAS AEPSA 2018 OBRA PFEA 5 - MATERIALES	0,00€	3.809,08€	0,00€	3.809,08€	0,00€	
2018 66003910	S/FRA. NÚM: 18500150 FECHA: 16/11/2018 ACTUACION D	07 454 22699 SEGURIDAD CIUDADANA, CAMINOS VECINALES GASTOS DIVERSOS 01	0,00€	4.162,40€	0,00€	4.162,40€	0,00€	
2018 66004139	S/FRA. NÚM: 000328 FECHA: 29/11/2018 Mantenimiento	04 323 212 MANTENIMIENTO, OBRAS, FUNCIONAMIENTO DE EDIFICIOS Y OTRAS	0,00€	124,34€	0,00€	124,34€	0,00€	
2018 66004443	S/FRA. NÚM: 2018/A/2806743 FECHA: 24/12/2018 BATER	07 135 22699 SEGURIDAD CIUDADANA, PROTECCIÓN CIVIL OTROS GASTOS DIVERSOS	0,00€	459,80€	0,00€	459,80€	0,00€	
2018 66004473	S/FRA. NÚM: 4861 FECHA: 10/12/2018 STO. TEJA 315 S	04 24148 61958 MANTENIMIENTO, OBRAS, OBRAS AEPSA 2018 OBRA PFEA 8 - MATERIALES	0,00€	1.334,19€	0,00€	1.334,19€	0,00€	
2018 66004519	S/FRA. NÚM: S1M801N0938328 FECHA: 12/11/2018 CUPS:	11 3361 22100 ANEJOS, DESARROLLO RURAL, PATRIMONIO ENERGIA ELECTRICA	0,00€	12,27€	0,00€	12,27€	0,00€	
2018 66004547	S/FRA. NÚM: PZZ801N0144132 FECHA: 03/12/2018 CUPS:	11 330 22100 ANEJOS, DESARROLLO RURAL, ADMINISTRACIÓN GENERAL DE ENERGIA ELECTRICA	0,00€	1.169,73€	0,00€	1.169,73€	0,00€	

SUMA Y SIGUE 1.823.410,65€ 439.113,86€ 1.570.873,69€ 691.650,82€ 0,00€

EXPEDIENTE:: 2019INTERV000010
Fecha: 20/09/2019
Hora: 00:00
Und. reg:REGISTRO GENERAL

FIRMANTE - FECHA
MANUEL BARON RIOS(P2901500E-AYUNTAMIENTO DE ANTEQUERA)-ALCALDE-PRESIDENTE - 03/12/2019
serialNumber=S2833002E,CN=Sello de tiempo TS@ - @firma,OU=Secretaría General de Administración Digital,O=Secretaría de Estado de Función Pública,C=ES - 03/12/2019 21:26:15

La autenticidad de este documento se puede comprobar con el código 07E30010768400Q9A1Q3Z2X1N5 en la web del Ayto. Antequera

LISTADO DE ACREEDORES POR OPERACIONES PENDIENTES DE APLICAR A PRESUPUESTO

DESCRIPCIÓN DE GASTO CÓDIGO	DENOMINACIÓN	APLICACIÓN PRESUPUESTARIA	IMPORTE PENDIENTE DE APLICAR A PRESUPUESTO A 1 DE ENERO	ABONOS	CARGOS	A 31 DE DICIEMBRE	IMPORTE PAGADO A 31 DE DICIEMBRE	OBSERVACIONES
		SUMA ANTERIOR	1.823.410,65€	439.113,86€	1.570.873,69€	691.650,82€	0,00€	
2018 66004567	S/FRA. NÚM: P1M801N1555813 FECHA: 07/11/2018 CUPS:	11 323 22100 ANEJOS, DESARROLLO RURAL, FUNCIONAMIENTO DE ENERGIA ELECTRICA	0,00€	1.066,09€	0,00€	1.066,09€	0,00€	
2018 66004195	S/FRA. NÚM: 193 FECHA: 10/12/2018 CONTENEDORES	04 9330 212 MANTENIMIENTO, OBRAS, GESTIÓN DEL PATRIMONIO EDIFICIOS Y OTRAS	0,00€	927,47€	0,00€	927,47€	0,00€	
2018 66004522	S/FRA. NÚM: S1M801N0938056 FECHA: 12/11/2018 CUPS:	11 171 22100 ANEJOS, DESARROLLO RURAL, PARQUES Y JARDINES ENERGIA ELECTRICA	0,00€	5,98€	0,00€	5,98€	0,00€	
2018 66003652	S/FRA. NÚM: 000268 FECHA: 22/10/2018 Mantenimiento	04 323 212 MANTENIMIENTO, OBRAS, FUNCIONAMIENTO DE EDIFICIOS Y OTRAS	0,00€	116,21€	0,00€	116,21€	0,00€	
2018 66004125	S/FRA. NÚM: 2018122840 FECHA: 30/11/2018 EQUIPO BO	01 9200 20300 RÉGIMEN INTERIOR Y ADMINISTRACIÓN GENERAL SUMINISTRO MAQUINAS AGUA	0,00€	46,58€	0,00€	46,58€	0,00€	
2018 66004474	S/FRA. NÚM: 4860 FECHA: 10/12/2018 STO.TEJA 200 SN	04 24148 61952 MANTENIMIENTO, OBRAS, OBRAS AEPSA 2018 OBRA PFEA 2 - MATERIALES	0,00€	2.576,57€	0,00€	2.576,57€	0,00€	
2018 66004523	S/FRA. NÚM: S1M801N0949285 FECHA: 13/11/2018 CUPS:	11 924 22100 ANEJOS, DESARROLLO RURAL, PARTICIPACIÓN CIUDADANA ENERGIA ELECTRICA OTRAS	0,00€	185,66€	0,00€	185,66€	0,00€	
2018 66003892	S/FRA. NÚM: 1 FECHA: 15/11/2018 HONORARIOS DEVENGA	01 9200 22706 RÉGIMEN INTERIOR Y ADMINISTRACIÓN GENERAL ESTUDIOS Y TRABAJOS	0,00€	16.032,50€	0,00€	16.032,50€	0,00€	
		SUMA Y SIGUE	1.823.410,65€	460.070,92€	1.570.873,69€	712.607,88€	0,00€	

EXPEDIENTE:: 2019INTERV000010
Fecha: 20/09/2019
Hora: 00:00
Und. reg:REGISTRO GENERAL

FIRMANTE - FECHA
MANUEL BARON RIOS(P2901500E-AYUNTAMIENTO DE ANTEQUERA)-ALCALDE-PRESIDENTE - 03/12/2019
serialNumber=S2833002E,CN=Sello de tiempo TS@ - @firma,OU=Secretaría General de Administración Digital,O=Secretaría de Estado de Función Pública,C=ES - 03/12/2019 21:26:15

La autenticidad de este documento se puede comprobar con el código 07E30010768400Q9A1Q3Z2X1N5 en la web del Ayto. Antequera

LISTADO DE ACREEDORES POR OPERACIONES PENDIENTES DE APLICAR A PRESUPUESTO

DESCRIPCIÓN DE GASTO CÓDIGO	DENOMINACIÓN	APLICACIÓN PRESUPUESTARIA	IMPORTE PENDIENTE DE APLICAR A PRESUPUESTO A 1 DE ENERO	ABONOS	CARGOS	A 31 DE DICIEMBRE	IMPORTE PAGADO A 31 DE DICIEMBRE	OBSERVACIONES
		SUMA ANTERIOR	1.823.410,65€	460.070,92€	1.570.873,69€	712.607,88€	0,00€	
2018 66004238	S/FRA. NÚM: 960 FECHA: 12/12/2018 Limpieza, desbro	04 171 22706 MANTENIMIENTO, OBRAS, PARQUES Y JARDINES ESTUDIOS Y TRABAJOS	0,00€	2.299,00€	0,00€	2.299,00€	0,00€	
2018 66004305	S/FRA. NÚM: A 5670 FECHA: 17/12/2018, 20 BUZON	11 9200 22699 ANEJOS, DESARROLLO RURAL, ADMINISTRACIÓN GENERAL OTROS GASTOS DIVERSOS	0,00€	290,40€	0,00€	290,40€	0,00€	
2018 66004210	S/FRA. NÚM: A 5552 FECHA: 11/12/2018 MATERIALE	04 9330 212 MANTENIMIENTO, OBRAS, GESTIÓN DEL PATRIMONIO EDIFICIOS Y OTRAS	0,00€	96,80€	0,00€	96,80€	0,00€	
2018 66004281	S/FRA. NÚM: 000357 FECHA: 13/12/2018 H. CAMION NOR	04 15321 210 MANTENIMIENTO, OBRAS, VIAS PUBLICAS ANEJOS INFRAESTRUCTURAS Y BIENES	0,00€	745,36€	0,00€	745,36€	0,00€	
2018 66004247	S/FRA. NÚM: 2 FECHA: 12/12/2018 DESMONTAJE Y MONTA	07 4411 22706 SEGURIDAD CIUDADANA, TRANSPORTE COLECTIVO ESTUDIOS Y TRABAJOS	0,00€	2.192,52€	0,00€	2.192,52€	0,00€	
2018 66004241	S/FRA. NÚM: 80872 FECHA: 10/12/2018 PARQUES Y JARD	04 171 214 MANTENIMIENTO, OBRAS, PARQUES Y JARDINES ELEMENTOS DE TRANSPORTE	0,00€	455,01€	0,00€	455,01€	0,00€	
2018 66004025	S/FRA. NÚM: 1800970 FECHA: 27/11/2018 REPARACION V	11 165 214 ANEJOS, DESARROLLO RURAL, ALUMBRADO PÚBLICO ELEMENTOS DE TRANSPORTE	0,00€	497,88€	0,00€	497,88€	0,00€	
2018 66004559	S/FRA. NÚM: P1M801N1623027 FECHA: 19/11/2018 CUPS:	11 9200 22100 ANEJOS, DESARROLLO RURAL, ADMINISTRACIÓN GENERAL ENERGIA ELECTRICA	0,00€	169,53€	0,00€	169,53€	0,00€	

SUMA Y SIGUE	1.823.410,65€	466.817,42€	1.570.873,69€	719.354,38€	0,00€

EXPEDIENTE:: 2019INTERV000010
Fecha: 20/09/2019
Hora: 00:00
Und. reg:REGISTRO GENERAL

FIRMANTE - FECHA
MANUEL BARON RIOS(P2901500E-AYUNTAMIENTO DE ANTEQUERA)-ALCALDE-PRESIDENTE - 03/12/2019
serialNumber=S2833002E,CN=Sello de tiempo TS@ - @firma,OU=Secretaría General de Administración Digital,O=Secretaría de Estado de Función Pública,C=ES - 03/12/2019 21:26:15

La autenticidad de este documento se puede comprobar con el código 07E30010768400Q9A1Q3Z2X1N5 en la web del Ayto. Antequera

LISTADO DE ACREEDORES POR OPERACIONES PENDIENTES DE APLICAR A PRESUPUESTO

DESCRIPCIÓN DE GASTO CÓDIGO	DENOMINACIÓN	APLICACIÓN PRESUPUESTARIA	IMPORTE PENDIENTE DE APLICAR A PRESUPUESTO A 1 DE ENERO	ABONOS	CARGOS	A 31 DE DICIEMBRE	IMPORTE PAGADO A 31 DE DICIEMBRE	OBSERVACIONES
		SUMA ANTERIOR	1.823.410,65€	466.817,42€	1.570.873,69€	719.354,38€	0,00€	
2018 66004446	S/FRA. NÚM: 57 FECHA: 21/12/2018 a cuenta de pgayu	04 9330 212 MANTENIMIENTO, OBRAS, GESTIÓN DEL PATRIMONIO EDIFICIOS Y OTRAS	0,00€	168,19€	0,00€	168,19€	0,00€	
2018 66004400	S/FRA. NÚM: 002169 FECHA: 30/11/2018 MANGUITO UNIO	04 323 212 MANTENIMIENTO, OBRAS, FUNCIONAMIENTO DE EDIFICIOS Y OTRAS	0,00€	9,95€	0,00€	9,95€	0,00€	
2018 66004395	S/FRA. NÚM: 85 FECHA: 19/12/2018 MEINL. PLATO RIDE	05 334 62901 CULTURA, FERIAS Y PROMOCIÓN CULTURAL ADQUISICIONES MATERIAL	0,00€	1.280,85€	0,00€	1.280,85€	0,00€	
2018 66004542	S/FRA. NÚM: S1M801N0952584 FECHA: 13/11/2018 CUPS:	11 3361 22100 ANEJOS, DESARROLLO RURAL, PATRIMONIO ENERGIA ELECTRICA	0,00€	113,28€	0,00€	113,28€	0,00€	
2018 66003997	S/FRA. NÚM: 60-K898-011284 FECHA: 28/11/2018 FACTU	11 9200 22200 ANEJOS, DESARROLLO RURAL, ADMINISTRACIÓN GENERAL SERVICIOS DE	0,00€	188,18€	0,00€	188,18€	0,00€	
2018 66004433	S/FRA. NÚM: AN18120003 FECHA: 20/12/2018 CONTRATO	11 165 22100 ANEJOS, DESARROLLO RURAL, ALUMBRADO PÚBLICO ENERGIA ELECTRICA	0,00€	2.768,00€	0,00€	2.768,00€	0,00€	
2018 66004492	S/FRA. NÚM: S1M801N0923272 FECHA: 06/11/2018 CUPS:	11 171 22100 ANEJOS, DESARROLLO RURAL, PARQUES Y JARDINES ENERGIA ELECTRICA	0,00€	14,34€	0,00€	14,34€	0,00€	
2018 66004137	S/FRA. NÚM: A 5465 FECHA: 05/12/2018, SUMINIST	05 3361 210 CULTURA, FERIAS Y PATRIMONIO INFRAESTRUCTURAS Y BIENES	0,00€	463,07€	0,00€	463,07€	0,00€	
		SUMA Y SIGUE	1.823.410,65€	471.823,28€	1.570.873,69€	724.360,24€	0,00€	

EXPEDIENTE:: 2019INTERV000010
Fecha: 20/09/2019
Hora: 00:00
Und. reg:REGISTRO GENERAL

FIRMANTE - FECHA
MANUEL BARON RIOS(P2901500E-AYUNTAMIENTO DE ANTEQUERA)-ALCALDE-PRESIDENTE - 03/12/2019
serialNumber=S2833002E,CN=Sello de tiempo TS@ - @firma,OU=Secretaría General de Administración Digital,O=Secretaría de Estado de Función Pública,C=ES - 03/12/2019 21:26:15

La autenticidad de este documento se puede comprobar con el código 07E30010768400Q9A1Q3Z2X1N5 en la web del Ayto. Antequera

LISTADO DE ACREEDORES POR OPERACIONES PENDIENTES DE APLICAR A PRESUPUESTO

DESCRIPCIÓN DE GASTO CÓDIGO	DENOMINACIÓN	APLICACIÓN PRESUPUESTARIA	IMPORTE PENDIENTE DE APLICAR A PRESUPUESTO A 1 DE ENERO	ABONOS	CARGOS	A 31 DE DICIEMBRE	IMPORTE PAGADO A 31 DE DICIEMBRE	OBSERVACIONES
		SUMA ANTERIOR	1.823.410,65€	471.823,28€	1.570.873,69€	724.360,24€	0,00€	
2018 66004237	S/FRA. NÚM: 987 FECHA: 12/12/2018 PODA PALMERAS WA	04 171 22706 MANTENIMIENTO, OBRAS, PARQUES Y JARDINES ESTUDIOS Y TRABAJOS	0,00€	1.415,70€	0,00€	1.415,70€	0,00€	
2018 66004142	S/FRA. NÚM: 7 FECHA: 05/12/2018 SERVICIO DE INSTAL	04 24148 61955 MANTENIMIENTO, OBRAS, OBRAS AEPSA 2018 OBRA PFEA 5 - MATERIALES	0,00€	462,83€	0,00€	462,83€	0,00€	
2018 66004258	S/FRA. NÚM: 181972 FECHA: 12/12/2018 GASOLEO C	11 323 22103 ANEJOS, DESARROLLO RURAL, FUNCIONAMIENTO DE COMBUSTIBLES Y	0,00€	1.120,00€	0,00€	1.120,00€	0,00€	
2018 66003729	S/FRA. NÚM: E631810182756 FECHA: 31/10/2018 MANO D	06 323 22699 FAMILIA, ASUNTOS SOCIALES FUNCIONAMIENTO DE OTROS GASTOS DIVERSOS	0,00€	112,53€	0,00€	112,53€	0,00€	
2018 66004287	S/FRA. NÚM: 00726 FECHA: 11/12/2018 HORAS DE MAQUI	04 24148 61956 MANTENIMIENTO, OBRAS, OBRAS AEPSA 2018 OBRA PFEA 6 - MATERIALES	0,00€	425,92€	0,00€	425,92€	0,00€	
2018 66004501	S/FRA. NÚM: S1M801N0974276 FECHA: 19/11/2018 CUPS:	11 133 22100 ANEJOS, DESARROLLO RURAL, ORDENACIÓN DEL TRÁFICO Y ENERGIA ELECTRICA	0,00€	12,51€	0,00€	12,51€	0,00€	
2018 66004456	S/FRA. NÚM: 0118495440 FECHA: 17/12/2018 Prevenció	04 221 16209 MANTENIMIENTO, OBRAS, OTRAS PRESTACIÓN RECONOCIMIENTO MEDICO AL	0,00€	145,66€	0,00€	145,66€	0,00€	
2018 66004383	S/FRA. NÚM: 19318 FECHA: 05/11/2018 Trabajos reali	04 15320 214 MANTENIMIENTO, OBRAS, PAVIMENTACIÓN DE VÍAS ELEMENTOS DE TRANSPORTE	0,00€	491,11€	0,00€	491,11€	0,00€	

SUMA Y SIGUE	1.823.410,65€	476.009,54€	1.570.873,69€	728.546,50€	0,00€

EXPEDIENTE:: 2019INTERV000010
Fecha: 20/09/2019
Hora: 00:00
Und. reg:REGISTRO GENERAL

FIRMANTE - FECHA
MANUEL BARON RIOS(P2901500E-AYUNTAMIENTO DE ANTEQUERA)-ALCALDE-PRESIDENTE - 03/12/2019
serialNumber=S2833002E,CN=Sello de tiempo TS@ - @firma,OU=Secretaría General de Administración Digital,O=Secretaría de Estado de Función Pública,C=ES - 03/12/2019 21:26:15

La autenticidad de este documento se puede comprobar con el código 07E30010768400Q9A1Q3Z2X1N5 en la web del Ayto. Antequera

LISTADO DE ACREEDORES POR OPERACIONES PENDIENTES DE APLICAR A PRESUPUESTO

DESCRIPCIÓN DE GASTO CÓDIGO	DENOMINACIÓN	APLICACIÓN PRESUPUESTARIA	IMPORTE PENDIENTE DE APLICAR A PRESUPUESTO A 1 DE ENERO	ABONOS	CARGOS	A 31 DE DICIEMBRE	IMPORTE PAGADO A 31 DE DICIEMBRE	OBSERVACIONES
		SUMA ANTERIOR	1.823.410,65€	476.009,54€	1.570.873,69€	728.546,50€	0,00€	
2018 66004313	S/FRA. NÚM: 121 FECHA: 14/12/2018 LAVADO VEHICULOS	07 130 214 SEGURIDAD CIUDADANA, ADMINISTRACIÓN GENERAL DE ELEMENTOS DE TRANSPORTE	0,00€	20,00€	0,00€	20,00€	0,00€	
2018 66004370	S/FRA. NÚM: V1802449 FECHA: 18/12/2018 COMBI TEKA	11 9200 62500 ANEJOS, DESARROLLO RURAL, ADMINISTRACIÓN GENERAL MOBILIARIO	0,00€	13.801,16€	0,00€	13.801,16€	0,00€	
2018 66003579	S/FRA. NÚM: C089_0112666948_0193 FECHA: 21/10/2018	07 130 224 SEGURIDAD CIUDADANA, ADMINISTRACIÓN GENERAL DE PRIMAS DE SEGUROS	0,00€	1.530,69€	0,00€	1.530,69€	0,00€	
2018 66004391	S/FRA. NÚM: 002023 FECHA: 30/11/2018 CASETA OBRA M	04 24148 61953 MANTENIMIENTO, OBRAS, OBRAS AEPSA 2018 OBRA PFEA 3 - MATERIALES	0,00€	4.375,14€	0,00€	4.375,14€	0,00€	
2018 66002838	S/FRA. NÚM: 1033 FECHA: 14/08/2018 VESTUARIO CONS	01 9200 22104 RÉGIMEN INTERIOR Y ADMINISTRACIÓN GENERAL VESTUARIO	0,00€	1.232,30€	0,00€	1.232,30€	0,00€	
2018 66004435	S/FRA. NÚM: AN18120001 FECHA: 20/12/2018 CONTRATO	11 165 22100 ANEJOS, DESARROLLO RURAL, ALUMBRADO PÚBLICO ENERGIA ELECTRICA	0,00€	53.212,19€	0,00€	53.212,19€	0,00€	
2018 66004482	S/FRA. NÚM: S1M801N0988427 FECHA: 23/11/2018 CUPS:	11 9200 22100 ANEJOS, DESARROLLO RURAL, ADMINISTRACIÓN GENERAL ENERGIA ELECTRICA	0,00€	81,26€	0,00€	81,26€	0,00€	
2018 66003650	S/FRA. NÚM: 000269 FECHA: 22/10/2018 Mantenimiento	04 323 212 MANTENIMIENTO, OBRAS, FUNCIONAMIENTO DE EDIFICIOS Y OTRAS	0,00€	151,65€	0,00€	151,65€	0,00€	

SUMA Y SIGUE	1.823.410,65€	550.413,93€	1.570.873,69€	802.950,89€	0,00€

EXPEDIENTE:: 2019INTERV000010
Fecha: 20/09/2019
Hora: 00:00
Und. reg:REGISTRO GENERAL

FIRMANTE - FECHA
MANUEL BARON RIOS(P2901500E-AYUNTAMIENTO DE ANTEQUERA)-ALCALDE-PRESIDENTE - 03/12/2019
serialNumber=S2833002E,CN=Sello de tiempo TS@ - @firma,OU=Secretaría General de Administración Digital,O=Secretaría de Estado de Función Pública,C=ES - 03/12/2019 21:26:15

La autenticidad de este documento se puede comprobar con el código 07E30010768400Q9A1Q3Z2X1N5 en la web del Ayto. Antequera

LISTADO DE ACREEDORES POR OPERACIONES PENDIENTES DE APLICAR A PRESUPUESTO

DESCRIPCIÓN DE GASTO		APLICACIÓN	IMPORTE PENDIENTE DE APLICAR A PRESUPUESTO				IMPORTE PAGADO	OBSERVACIONES
CÓDIGO	DENOMINACIÓN	PRESUPUESTARIA	A 1 DE ENERO	ABONOS	CARGOS	A 31 DE DICIEMBRE	A 31 DE DICIEMBRE	
		SUMA ANTERIOR	1.823.410,65€	550.413,93€	1.570.873,69€	802.950,89€	0,00€	
2018 66003065	S/FRA. NÚM: G2018001062 FECHA: 20/09/2018 FERIA DE	11 3380 210 ANEJOS, DESARROLLO RURAL, FIESTAS POPULARES Y INFRAESTRUCTURAS Y BIENES	0,00€	274,43€	0,00€	274,43€	0,00€	
2018 66004111	S/FRA. NÚM: 2170 FECHA: 06/12/2018 Apoyo de trabaj	04 171 22706 MANTENIMIENTO, OBRAS, PARQUES Y JARDINES ESTUDIOS Y TRABAJOS	0,00€	1.432,64€	0,00€	1.432,64€	0,00€	
2018 66004448	S/FRA. NÚM: 1181210566 FECHA: 21/12/2018 BOMBILLA	11 9330 22112 ANEJOS, DESARROLLO RURAL, GESTIÓN DEL PATRIMONIO SUMINISTROS DE MATERIAL	0,00€	1.703,30€	0,00€	1.703,30€	0,00€	
2018 66004255	S/FRA. NÚM: 3 FECHA: 12/12/2018 Art. 68 Procedimie	01 9200 22604 RÉGIMEN INTERIOR Y ADMINISTRACIÓN GENERAL JURÍDICOS, CONTENCIOSOS	0,00€	233,14€	0,00€	233,14€	0,00€	
2018 66004368	S/FRA. NÚM: A 5691 FECHA: 18/12/2018 COMMENT|.	04 15321 210 MANTENIMIENTO, OBRAS, VIAS PUBLICAS ANEJOS INFRAESTRUCTURAS Y BIENES	0,00€	43,56€	0,00€	43,56€	0,00€	
2018 66004408	S/FRA. NÚM: 252 FECHA: 17/12/2018 Trabajos realiza	04 15320 214 MANTENIMIENTO, OBRAS, PAVIMENTACIÓN DE VÍAS ELEMENTOS DE TRANSPORTE	0,00€	435,06€	0,00€	435,06€	0,00€	
2018 66004460	S/FRA. NÚM: 0118495439 FECHA: 17/12/2018 Prevenció	04 221 16209 MANTENIMIENTO, OBRAS, OTRAS PRESTACIÓN RECONOCIMIENTO MEDICO AL	0,00€	72,84€	0,00€	72,84€	0,00€	
2018 66003673	S/FRA. NÚM: 180992A00111314 FECHA: 01/10/2018 CUOT	11 9203 206 ANEJOS, DESARROLLO RURAL, CENTRO PROCESO DATOS ARRENDAMIENTOS DE	0,00€	5.082,46€	0,00€	5.082,46€	0,00€	
		SUMA Y SIGUE	1.823.410,65€	559.691,36€	1.570.873,69€	812.228,32€	0,00€	

EXPEDIENTE:: 2019INTERV000010
Fecha: 20/09/2019
Hora: 00:00
Und. reg:REGISTRO GENERAL

FIRMANTE - FECHA
MANUEL BARON RIOS(P2901500E-AYUNTAMIENTO DE ANTEQUERA)-ALCALDE-PRESIDENTE - 03/12/2019
serialNumber=S2833002E,CN=Sello de tiempo TS@ - @firma,OU=Secretaría General de Administración Digital,O=Secretaría de Estado de Función Pública,C=ES - 03/12/2019 21:26:15

La autenticidad de este documento se puede comprobar con el código 07E30010768400Q9A1Q3Z2X1N5 en la web del Ayto. Antequera

LISTADO DE ACREEDORES POR OPERACIONES PENDIENTES DE APLICAR A PRESUPUESTO

DESCRIPCIÓN DE GASTO CÓDIGO	DENOMINACIÓN	APLICACIÓN PRESUPUESTARIA	IMPORTE PENDIENTE DE APLICAR A PRESUPUESTO A 1 DE ENERO	ABONOS	CARGOS	A 31 DE DICIEMBRE	IMPORTE PAGADO A 31 DE DICIEMBRE	OBSERVACIONES
		SUMA ANTERIOR	1.823.410,65€	559.691,36€	1.570.873,69€	812.228,32€	0,00€	
2018 66004459	S/FRA. NÚM: 0118495415 FECHA: 17/12/2018 Prevenció	04 221 16209 MANTENIMIENTO, OBRAS, OTRAS PRESTACIÓN RECONOCIMIENTO MEDICO AL	0,00€	241,85€	0,00€	241,85€	0,00€	
2018 66004320	S/FRA. NÚM: 113 FECHA: 14/12/2018 COMBUSTIBLE VEHI	04 15320 22103 MANTENIMIENTO, OBRAS, PAVIMENTACIÓN DE VÍAS COMBUSTIBLES Y	0,00€	86,36€	0,00€	86,36€	0,00€	
2018 66003890	S/FRA. NÚM: 185 FECHA: 16/11/2018 ACTUACIONES DE E	07 15320 22699 SEGURIDAD CIUDADANA, PAVIMENTACIÓN DE VÍAS GASTOS DIVERSOS 01	0,00€	740,52€	0,00€	740,52€	0,00€	
2018 66004161	S/FRA. NÚM: V1802364 FECHA: 05/12/2018 N2Q3328039	01 9200 22000 RÉGIMEN INTERIOR Y ADMINISTRACIÓN GENERAL ORDINARIO NO	0,00€	2.419,41€	0,00€	2.419,41€	0,00€	
2018 66004242	S/FRA. NÚM: 80871 FECHA: 10/12/2018 BERLINGO 1471-	04 171 214 MANTENIMIENTO, OBRAS, PARQUES Y JARDINES ELEMENTOS DE TRANSPORTE	0,00€	235,00€	0,00€	235,00€	0,00€	
2018 66004449	S/FRA. NÚM: C089_0113769325_0201 FECHA: 19/12/2018	04 164 224 MANTENIMIENTO, OBRAS, CEMENTERIO Y SERVICIOS PRIMAS DE SEGUROS	0,00€	236,03€	0,00€	236,03€	0,00€	
2018 66004464	S/FRA. NÚM: 0118495426 FECHA: 17/12/2018 Prevenció	04 221 16209 MANTENIMIENTO, OBRAS, OTRAS PRESTACIÓN RECONOCIMIENTO MEDICO AL	0,00€	163,88€	0,00€	163,88€	0,00€	
2018 66004396	S/FRA. NÚM: 1766 FECHA: 19/12/2018 2 SELLOS AUTOMÁ	01 9200 22000 RÉGIMEN INTERIOR Y ADMINISTRACIÓN GENERAL ORDINARIO NO	0,00€	83,18€	0,00€	83,18€	0,00€	
		SUMA Y SIGUE	1.823.410,65€	563.897,59€	1.570.873,69€	816.434,55€	0,00€	

EXPEDIENTE:: 2019INTERV000010
Fecha: 20/09/2019
Hora: 00:00
Und. reg:REGISTRO GENERAL

FIRMANTE - FECHA
MANUEL BARON RIOS(P2901500E-AYUNTAMIENTO DE ANTEQUERA)-ALCALDE-PRESIDENTE - 03/12/2019
serialNumber=S2833002E,CN=Sello de tiempo TS@ - @firma,OU=Secretaría General de Administración Digital,O=Secretaría de Estado de Función Pública,C=ES - 03/12/2019 21:26:15

La autenticidad de este documento se puede comprobar con el código 07E30010768400Q9A1Q3Z2X1N5 en la web del Ayto. Antequera

LISTADO DE ACREEDORES POR OPERACIONES PENDIENTES DE APLICAR A PRESUPUESTO

DESCRIPCIÓN DE GASTO CÓDIGO	DENOMINACIÓN	APLICACIÓN PRESUPUESTARIA	IMPORTE PENDIENTE DE APLICAR A PRESUPUESTO A 1 DE ENERO	ABONOS	CARGOS	A 31 DE DICIEMBRE	IMPORTE PAGADO A 31 DE DICIEMBRE	OBSERVACIONES
		SUMA ANTERIOR	1.823.410,65€	563.897,59€	1.570.873,69€	816.434,55€	0,00€	
2018 66003995	S/FRA. NÚM: 0118447738 FECHA: 19/11/2018 Vigilanci	04 221 16209 MANTENIMIENTO, OBRAS, OTRAS PRESTACIÓN RECONOCIMIENTO MEDICO AL	0,00€	172,56€	0,00€	172,56€	0,00€	
2018 66004123	S/FRA. NÚM: 2018122670 FECHA: 30/11/2018 EQUIPO BO	01 9200 20300 RÉGIMEN INTERIOR Y ADMINISTRACIÓN GENERAL SUMINISTRO MAQUINAS AGUA	0,00€	57,38€	0,00€	57,38€	0,00€	
2018 66004521	S/FRA. NÚM: S1M801N0942217 FECHA: 12/11/2018 CUPS:	11 171 22100 ANEJOS, DESARROLLO RURAL, PARQUES Y JARDINES ENERGIA ELECTRICA	0,00€	672,70€	0,00€	672,70€	0,00€	
2018 66004571	FRA PRODUCTOS VARIOS PARA LA CELEBRACIÓN DEL DIA D	11 9200 22699 ANEJOS, DESARROLLO RURAL, ADMINISTRACIÓN GENERAL OTROS GASTOS DIVERSOS	0,00€	899,91€	0,00€	899,91€	0,00€	
2018 66004574	S/FRA. NÚM: 16160 FECHA: 24/12/2018 ARTÍCULOS ALIM	11 9200 22699 ANEJOS, DESARROLLO RURAL, ADMINISTRACIÓN GENERAL OTROS GASTOS DIVERSOS	0,00€	140,00€	0,00€	140,00€	0,00€	
2018 66004165	S/FRA. NÚM: 1663 FECHA: 07/12/2018 MATERIAL DE PAP	01 9200 22000 RÉGIMEN INTERIOR Y ADMINISTRACIÓN GENERAL ORDINARIO NO	0,00€	224,70€	0,00€	224,70€	0,00€	
2018 66004537	S/FRA. NÚM: P1M801N1554799 FECHA: 07/11/2018 CUPS:	11 323 22100 ANEJOS, DESARROLLO RURAL, FUNCIONAMIENTO DE ENERGIA ELECTRICA	0,00€	130,84€	0,00€	130,84€	0,00€	
2018 66003925	S/FRA. NÚM: 515901 FECHA: 20/11/2018 PLAST.FACHADA	04 15320 210 MANTENIMIENTO, OBRAS, PAVIMENTACIÓN DE VÍAS INFRAESTRUCTURAS Y BIENES	0,00€	1.108,16€	0,00€	1.108,16€	0,00€	
		SUMA Y SIGUE	1.823.410,65€	567.303,84€	1.570.873,69€	819.840,80€	0,00€	

EXPEDIENTE:: 2019INTERV000010
Fecha: 20/09/2019
Hora: 00:00
Und. reg:REGISTRO GENERAL

FIRMANTE - FECHA
MANUEL BARON RIOS(P2901500E-AYUNTAMIENTO DE ANTEQUERA)-ALCALDE-PRESIDENTE - 03/12/2019
serialNumber=S2833002E,CN=Sello de tiempo TS@ - @firma,OU=Secretaría General de Administración Digital,O=Secretaría de Estado de Función Pública,C=ES - 03/12/2019 21:26:15

La autenticidad de este documento se puede comprobar con el código 07E30010768400Q9A1Q3Z2X1N5 en la web del Ayto. Antequera

LISTADO DE ACREEDORES POR OPERACIONES PENDIENTES DE APLICAR A PRESUPUESTO

DESCRIPCIÓN DE GASTO CÓDIGO	DENOMINACIÓN	APLICACIÓN PRESUPUESTARIA	IMPORTE PENDIENTE DE APLICAR A PRESUPUESTO A 1 DE ENERO	ABONOS	CARGOS	A 31 DE DICIEMBRE	IMPORTE PAGADO A 31 DE DICIEMBRE	OBSERVACIONES
		SUMA ANTERIOR	1.823.410,65€	567.303,84€	1.570.873,69€	819.840,80€	0,00€	
2018 66004515	S/FRA. NÚM: S1M801N0953851 FECHA: 14/11/2018 CUPS:	11 9200 22100 ANEJOS, DESARROLLO RURAL, ADMINISTRACIÓN GENERAL ENERGIA ELECTRICA	0,00€	396,02€	0,00€	396,02€	0,00€	
2018 66004518	S/FRA. NÚM: S1M801N0960244 FECHA: 15/11/2018 CUPS:	11 9200 22100 ANEJOS, DESARROLLO RURAL, ADMINISTRACIÓN GENERAL ENERGIA ELECTRICA	0,00€	78,32€	0,00€	78,32€	0,00€	
2018 66004528	S/FRA. NÚM: P1M801N1632802 FECHA: 21/11/2018 CUPS:	11 9200 22100 ANEJOS, DESARROLLO RURAL, ADMINISTRACIÓN GENERAL ENERGIA ELECTRICA	0,00€	439,93€	0,00€	439,93€	0,00€	
2018 66003842	FACTURA NUMERO 9, 3 MARCOS PERGAMINOS JUBILACIÓN	01 912 22601 RÉGIMEN INTERIOR Y ÓRGANOS DE GOBIERNO ATENCIONES PROTOCOLARIAS	0,00€	252,30€	0,00€	252,30€	0,00€	
2018 66004458	S/FRA. NÚM: 0118495416 FECHA: 17/12/2018 Prevenció	04 221 16209 MANTENIMIENTO, OBRAS, OTRAS PRESTACIÓN RECONOCIMIENTO MEDICO AL	0,00€	96,74€	0,00€	96,74€	0,00€	
2018 66003674	S/FRA. NÚM: 180992A00069575 FECHA: 03/09/2018 CUOT	11 9203 206 ANEJOS, DESARROLLO RURAL, CENTRO PROCESO DATOS ARRENDAMIENTOS DE	0,00€	5.082,46€	0,00€	5.082,46€	0,00€	
2018 66004398	S/FRA. NÚM: 80849 FECHA: 05/12/2018 PATRIMONIO AYT	05 3361 214 CULTURA, FERIAS Y PATRIMONIO ELEMENTOS DE TRANSPORTE	0,00€	78,00€	0,00€	78,00€	0,00€	
2018 66003491	S/FRA. NÚM: 0118392693 FECHA: 11/10/2018 MEDICINA	06 2316 16209 FAMILIA, ASUNTOS SOCIALES CONTRATOS PROGRAMA RECONOCIMIENTO MEDICO AL	0,00€	6.270,70€	0,00€	6.270,70€	0,00€	

SUMA Y SIGUE	1.823.410,65€	579.998,31€	1.570.873,69€	832.535,27€	0,00€

EXPEDIENTE:: 2019INTERV000010
Fecha: 20/09/2019
Hora: 00:00
Und. reg:REGISTRO GENERAL

FIRMANTE - FECHA
MANUEL BARON RIOS(P2901500E-AYUNTAMIENTO DE ANTEQUERA)-ALCALDE-PRESIDENTE - 03/12/2019
serialNumber=S2833002E,CN=Sello de tiempo TS@ - @firma,OU=Secretaría General de Administración Digital,O=Secretaría de Estado de Función Pública,C=ES - 03/12/2019 21:26:15

La autenticidad de este documento se puede comprobar con el código 07E30010768400Q9A1Q3Z2X1N5 en la web del Ayto. Antequera

LISTADO DE ACREEDORES POR OPERACIONES PENDIENTES DE APLICAR A PRESUPUESTO

DESCRIPCIÓN DE GASTO CÓDIGO	DENOMINACIÓN	APLICACIÓN PRESUPUESTARIA	IMPORTE PENDIENTE DE APLICAR A PRESUPUESTO A 1 DE ENERO	ABONOS	CARGOS	A 31 DE DICIEMBRE	IMPORTE PAGADO A 31 DE DICIEMBRE	OBSERVACIONES
		SUMA ANTERIOR	1.823.410,65€	579.998,31€	1.570.873,69€	832.535,27€	0,00€	
2018 66004345	S/FRA. NÚM: 2018055 FECHA: 18/12/2018 Contenedor d	04 9330 212 MANTENIMIENTO, OBRAS, GESTIÓN DEL PATRIMONIO EDIFICIOS Y OTRAS	0,00€	121,00€	0,00€	121,00€	0,00€	
2018 66004243	S/FRA. NÚM: 45 FECHA: 12/12/2018 MATERIAL DE FERRE	04 164 212 MANTENIMIENTO, OBRAS, CEMENTERIO Y SERVICIOS EDIFICIOS Y OTRAS	0,00€	419,47€	0,00€	419,47€	0,00€	
2018 66003906	S/FRA. NÚM: 71 FECHA: 31/10/2018 ACTUACIONES DE EM	07 15320 22699 SEGURIDAD CIUDADANA, PAVIMENTACIÓN DE VÍAS GASTOS DIVERSOS 01	0,00€	588,06€	0,00€	588,06€	0,00€	
2018 66004334	S/FRA. NÚM: 00189 FECHA: 29/10/2018 JUNNIPERUS CHI	04 171 22199 MANTENIMIENTO, OBRAS, PARQUES Y JARDINES OTROS SUMINISTROS	0,00€	174,90€	0,00€	174,90€	0,00€	
2018 66004428	S/FRA. NÚM: 1801062 FECHA: 20/12/2018 REPARACION V	11 165 214 ANEJOS, DESARROLLO RURAL, ALUMBRADO PÚBLICO ELEMENTOS DE TRANSPORTE	0,00€	52,03€	0,00€	52,03€	0,00€	
2018 66004231	S/FRA. NÚM: 80876 FECHA: 10/12/2018 POLICIA L. MAT	07 130 214 SEGURIDAD CIUDADANA, ADMINISTRACIÓN GENERAL DE ELEMENTOS DE TRANSPORTE	0,00€	9,99€	0,00€	9,99€	0,00€	
2018 66004527	S/FRA. NÚM: P1M801N1633129 FECHA: 21/11/2018 CUPS:	11 323 22100 ANEJOS, DESARROLLO RURAL, FUNCIONAMIENTO DE ENERGIA ELECTRICA	0,00€	1.066,01€	0,00€	1.066,01€	0,00€	
2018 66004588	S/FRA. NÚM: 183 FECHA: 26/12/2018 S:44809 T:112961	04 323 212 MANTENIMIENTO, OBRAS, FUNCIONAMIENTO DE EDIFICIOS Y OTRAS	0,00€	459,80€	0,00€	459,80€	0,00€	
		SUMA Y SIGUE	1.823.410,65€	582.889,57€	1.570.873,69€	835.426,53€	0,00€	

EXPEDIENTE:: 2019INTERV000010
Fecha: 20/09/2019
Hora: 00:00
Und. reg:REGISTRO GENERAL

FIRMANTE - FECHA
MANUEL BARON RIOS(P2901500E-AYUNTAMIENTO DE ANTEQUERA)-ALCALDE-PRESIDENTE - 03/12/2019
serialNumber=S2833002E,CN=Sello de tiempo TS@ - @firma,OU=Secretaría General de Administración Digital,O=Secretaría de Estado de Función Pública,C=ES - 03/12/2019 21:26:15

La autenticidad de este documento se puede comprobar con el código 07E30010768400Q9A1Q3Z2X1N5 en la web del Ayto. Antequera

LISTADO DE ACREEDORES POR OPERACIONES PENDIENTES DE APLICAR A PRESUPUESTO

DESCRIPCIÓN DE GASTO CÓDIGO	DENOMINACIÓN	APLICACIÓN PRESUPUESTARIA	IMPORTE PENDIENTE DE APLICAR A PRESUPUESTO A 1 DE ENERO	ABONOS	CARGOS	A 31 DE DICIEMBRE	IMPORTE PAGADO A 31 DE DICIEMBRE	OBSERVACIONES
		SUMA ANTERIOR	1.823.410,65€	582.889,57€	1.570.873,69€	835.426,53€	0,00€	
2018 66004191	S/FRA. NÚM: 3229 FECHA: 10/12/2018 GASTOS SUMINIST	04 24148 61955 MANTENIMIENTO, OBRAS, OBRAS AEPSA 2018 OBRA PFEA 5 - MATERIALES	0,00€	356,39€	0,00€	356,39€	0,00€	
2018 66004236	S/FRA. NÚM: 988 FECHA: 12/12/2018 Trabajos realiza	04 171 22706 MANTENIMIENTO, OBRAS, PARQUES Y JARDINES ESTUDIOS Y TRABAJOS	0,00€	3.070,21€	0,00€	3.070,21€	0,00€	
2018 66004349	S/FRA. NÚM: 2018051 FECHA: 18/12/2018 Contenedor G	04 171 22706 MANTENIMIENTO, OBRAS, PARQUES Y JARDINES ESTUDIOS Y TRABAJOS	0,00€	459,80€	0,00€	459,80€	0,00€	
2018 66003933	S/FRA. NÚM: FV-BRO18/04567 FECHA: 21/11/2018 Edif.	07 9330 22699 SEGURIDAD CIUDADANA, GESTIÓN DEL PATRIMONIO GASTOS DIVERSOS 01	0,00€	1.407,84€	0,00€	1.407,84€	0,00€	
2018 66004323	S/FRA. NÚM: 00078 FECHA: 07/05/2018 PLATO MACETA 3	03 24100 22199 TURISMO, COMERCIO Y FOMENTO DE EMPLEO OTROS SUMINISTROS	0,00€	511,20€	0,00€	511,20€	0,00€	
2018 66004285	S/FRA. NÚM: 00728 FECHA: 13/12/2018 HORAS DE PLATA	04 171 22706 MANTENIMIENTO, OBRAS, PARQUES Y JARDINES ESTUDIOS Y TRABAJOS	0,00€	755,04€	0,00€	755,04€	0,00€	
2018 66004507	S/FRA. NÚM: S1M801N0976902 FECHA: 20/11/2018 CUPS:	11 171 22100 ANEJOS, DESARROLLO RURAL, PARQUES Y JARDINES ENERGIA ELECTRICA	0,00€	115,95€	0,00€	115,95€	0,00€	
2018 66004205	S/FRA. NÚM: A 5563 FECHA: 11/12/2018 COMMENT|.	04 9330 212 MANTENIMIENTO, OBRAS, GESTIÓN DEL PATRIMONIO EDIFICIOS Y OTRAS	0,00€	133,10€	0,00€	133,10€	0,00€	
		SUMA Y SIGUE	1.823.410,65€	589.699,10€	1.570.873,69€	842.236,06€	0,00€	

EXPEDIENTE:: 2019INTERV000010
Fecha: 20/09/2019
Hora: 00:00
Und. reg:REGISTRO GENERAL

FIRMANTE - FECHA
MANUEL BARON RIOS(P2901500E-AYUNTAMIENTO DE ANTEQUERA)-ALCALDE-PRESIDENTE - 03/12/2019
serialNumber=S2833002E,CN=Sello de tiempo TS@ - @firma,OU=Secretaría General de Administración Digital,O=Secretaría de Estado de Función Pública,C=ES - 03/12/2019 21:26:15

La autenticidad de este documento se puede comprobar con el código 07E30010768400Q9A1Q3Z2X1N5 en la web del Ayto. Antequera

LISTADO DE ACREEDORES POR OPERACIONES PENDIENTES DE APLICAR A PRESUPUESTO

DESCRIPCIÓN DE GASTO		APLICACIÓN	IMPORTE PENDIENTE DE APLICAR A PRESUPUESTO				IMPORTE PAGADO	OBSERVACIONES
CÓDIGO	DENOMINACIÓN	PRESUPUESTARIA	A 1 DE ENERO	ABONOS	CARGOS	A 31 DE DICIEMBRE	A 31 DE DICIEMBRE	
		SUMA ANTERIOR	1.823.410,65€	589.699,10€	1.570.873,69€	842.236,06€	0,00€	
2018 66004375	S/FRA. NÚM: 00735 FECHA: 18/12/2018 HORAS DE MANO	11 9330 22706 ANEJOS, DESARROLLO RURAL, GESTIÓN DEL PATRIMONIO ESTUDIOS Y TRABAJOS	0,00€	1.873,08€	0,00€	1.873,08€	0,00€	
2018 66004516	S/FRA. NÚM: S1M801N0963243 FECHA: 15/11/2018 CUPS:	11 924 22100 ANEJOS, DESARROLLO RURAL, PARTICIPACIÓN CIUDADANA ENERGIA ELECTRICA OTRAS	0,00€	37,29€	0,00€	37,29€	0,00€	
2018 66004511	S/FRA. NÚM: S1M801N0975504 FECHA: 19/11/2018 CUPS:	11 491 22100 ANEJOS, DESARROLLO RURAL, SOCIEDAD DE LA ENERGIA ELECTRICA WIFI	0,00€	8,95€	0,00€	8,95€	0,00€	
2018 66004491	S/FRA. NÚM: S1M801N0925943 FECHA: 07/11/2018 CUPS:	11 9200 22100 ANEJOS, DESARROLLO RURAL, ADMINISTRACIÓN GENERAL ENERGIA ELECTRICA	0,00€	29,69€	0,00€	29,69€	0,00€	
2018 66004032	S/FRA. NÚM: 55 FECHA: 28/11/2018 PRESTACION DE SER	11 165 22706 ANEJOS, DESARROLLO RURAL, ALUMBRADO PÚBLICO ESTUDIOS Y TRABAJOS	0,00€	2.722,50€	0,00€	2.722,50€	0,00€	
2018 66004362	S/FRA. NÚM: 206 FECHA: 18/12/2018 SACOS DE CEMENTO	05 9330 212 CULTURA, FERIAS Y GESTIÓN DEL PATRIMONIO EDIFICIOS Y OTRAS	0,00€	796,80€	0,00€	796,80€	0,00€	
2018 66004380	S/FRA. NÚM: 199 FECHA: 07/11/2018 Trabajos realiza	06 23100 22699 FAMILIA, ASUNTOS SOCIALES ADM. GENERAL DE SERVICIOS OTROS GASTOS DIVERSOS	0,00€	295,72€	0,00€	295,72€	0,00€	
2018 66004450	S/FRA. NÚM: C089_0113691058_0201 FECHA: 19/12/2018	04 164 224 MANTENIMIENTO, OBRAS, CEMENTERIO Y SERVICIOS PRIMAS DE SEGUROS	0,00€	190,00€	0,00€	190,00€	0,00€	

SUMA Y SIGUE	1.823.410,65€	595.653,13€	1.570.873,69€	848.190,09€	0,00€

EXPEDIENTE:: 2019INTERV000010
Fecha: 20/09/2019
Hora: 00:00
Und. reg:REGISTRO GENERAL

FIRMANTE - FECHA
MANUEL BARON RIOS(P2901500E-AYUNTAMIENTO DE ANTEQUERA)-ALCALDE-PRESIDENTE - 03/12/2019
serialNumber=S2833002E,CN=Sello de tiempo TS@ - @firma,OU=Secretaría General de Administración Digital,O=Secretaría de Estado de Función Pública,C=ES - 03/12/2019 21:26:15

La autenticidad de este documento se puede comprobar con el código 07E30010768400Q9A1Q3Z2X1N5 en la web del Ayto. Antequera

LISTADO DE ACREEDORES POR OPERACIONES PENDIENTES DE APLICAR A PRESUPUESTO

DESCRIPCIÓN DE GASTO CÓDIGO	DENOMINACIÓN	APLICACIÓN PRESUPUESTARIA	IMPORTE PENDIENTE DE APLICAR A PRESUPUESTO A 1 DE ENERO	ABONOS	CARGOS	A 31 DE DICIEMBRE	IMPORTE PAGADO A 31 DE DICIEMBRE	OBSERVACIONES
		SUMA ANTERIOR	1.823.410,65€	595.653,13€	1.570.873,69€	848.190,09€	0,00€	
2018 66004409	S/FRA. NÚM: 210 FECHA: 09/11/2018 Trabajos realiza	07 130 214 SEGURIDAD CIUDADANA, ADMINISTRACIÓN GENERAL DE ELEMENTOS DE TRANSPORTE	0,00€	242,24€	0,00€	242,24€	0,00€	
2018 66004453	S/FRA. NÚM: 0118495429 FECHA: 17/12/2018 Prevenció	04 221 16209 MANTENIMIENTO, OBRAS, OTRAS PRESTACIÓN RECONOCIMIENTO MEDICO AL	0,00€	81,94€	0,00€	81,94€	0,00€	
2018 66003912	S/FRA. NÚM: 0118443484 FECHA: 15/11/2018 SEGURIDAD	04 221 16209 MANTENIMIENTO, OBRAS, OTRAS PRESTACIÓN RECONOCIMIENTO MEDICO AL	0,00€	1.301,49€	0,00€	1.301,49€	0,00€	
2018 66004354	S/FRA. NÚM: 10802 FECHA: 18/12/2018 CARPETAS "EXPE	01 9200 22000 RÉGIMEN INTERIOR Y ADMINISTRACIÓN GENERAL ORDINARIO NO	0,00€	1.009,49€	0,00€	1.009,49€	0,00€	
2018 66003593	S/FRA. NÚM: 0118394898 FECHA: 15/10/2018 SEGURIDAD	04 221 16209 MANTENIMIENTO, OBRAS, OTRAS PRESTACIÓN RECONOCIMIENTO MEDICO AL	0,00€	1.301,49€	0,00€	1.301,49€	0,00€	
2018 66004031	S/FRA. NÚM: 1181111491 FECHA: 28/11/2018 BOMBILLA	11 9330 22112 ANEJOS, DESARROLLO RURAL, GESTIÓN DEL PATRIMONIO SUMINISTROS DE MATERIAL	0,00€	3.134,37€	0,00€	3.134,37€	0,00€	
2018 66004401	S/FRA. NÚM: 002168 FECHA: 30/11/2018 HIERRO ELABOR	04 15321 210 MANTENIMIENTO, OBRAS, VIAS PUBLICAS ANEJOS INFRAESTRUCTURAS Y BIENES	0,00€	57,31€	0,00€	57,31€	0,00€	
2018 66004377	S/FRA. NÚM: 00734 FECHA: 18/12/2018 HORAS DE MANO	04 323 212 MANTENIMIENTO, OBRAS, FUNCIONAMIENTO DE EDIFICIOS Y OTRAS	0,00€	653,40€	0,00€	653,40€	0,00€	

SUMA Y SIGUE	1.823.410,65€	603.434,86€	1.570.873,69€	855.971,82€	0,00€

EXPEDIENTE:: 2019INTERV000010
Fecha: 20/09/2019
Hora: 00:00
Und. reg:REGISTRO GENERAL

FIRMANTE - FECHA
MANUEL BARON RIOS(P2901500E-AYUNTAMIENTO DE ANTEQUERA)-ALCALDE-PRESIDENTE - 03/12/2019
serialNumber=S2833002E,CN=Sello de tiempo TS@ - @firma,OU=Secretaría General de Administración Digital,O=Secretaría de Estado de Función Pública,C=ES - 03/12/2019 21:26:15

La autenticidad de este documento se puede comprobar con el código 07E30010768400Q9A1Q3Z2X1N5 en la web del Ayto. Antequera

LISTADO DE ACREEDORES POR OPERACIONES PENDIENTES DE APLICAR A PRESUPUESTO

DESCRIPCIÓN DE GASTO		APLICACIÓN PRESUPUESTARIA	IMPORTE PENDIENTE DE APLICAR A PRESUPUESTO				IMPORTE PAGADO	OBSERVACIONES
CÓDIGO	DENOMINACIÓN		A 1 DE ENERO	ABONOS	CARGOS	A 31 DE DICIEMBRE	A 31 DE DICIEMBRE	
		SUMA ANTERIOR	1.823.410,65€	603.434,86€	1.570.873,69€	855.971,82€	0,00€	
2018 66004102	S/FRA. NÚM: 1 FECHA: 04/12/2018 SERVICIO DE INSTAL	04 24148 61951 MANTENIMIENTO, OBRAS, OBRAS AEPSA 2018 OBRA PFEA 1 - MATERIALES	0,00€	462,83€	0,00€	462,83€	0,00€	
2018 66004486	S/FRA. NÚM: S1M801N0979524 FECHA: 21/11/2018 CUPS:	11 9200 22100 ANEJOS, DESARROLLO RURAL, ADMINISTRACIÓN GENERAL ENERGIA ELECTRICA	0,00€	232,34€	0,00€	232,34€	0,00€	
2018 66004517	S/FRA. NÚM: S1M801N0954926 FECHA: 14/11/2018 CUPS:	11 3380 22100 ANEJOS, DESARROLLO RURAL, FIESTAS POPULARES Y ENERGIA ELECTRICA	0,00€	30,35€	0,00€	30,35€	0,00€	
2018 66004441	S/FRA. NÚM: 212 FECHA: 24/12/2018 PORTE DE BASURA	11 410 22699 ANEJOS, DESARROLLO RURAL, ADMINISTRACIÓN GENERAL DE OTROS GASTOS DIVERSOS	0,00€	96,80€	0,00€	96,80€	0,00€	
2018 66004471	S/FRA. NÚM: 1181210503 FECHA: 20/12/2018 P-50 CONE	11 3380 22112 ANEJOS, DESARROLLO RURAL, FIESTAS POPULARES Y SUMINISTROS DE MATERIAL	0,00€	163,92€	0,00€	163,92€	0,00€	
2018 66004565	S/FRA. NÚM: P1M801N1571138 FECHA: 09/11/2018 CUPS:	11 133 22100 ANEJOS, DESARROLLO RURAL, ORDENACIÓN DEL TRÁFICO Y ENERGIA ELECTRICA	0,00€	780,98€	0,00€	780,98€	0,00€	
2018 66004581	S/FRA. NÚM: 000353 FECHA: 19/12/2018 Mantenimiento	04 323 212 MANTENIMIENTO, OBRAS, FUNCIONAMIENTO DE EDIFICIOS Y OTRAS	0,00€	116,21€	0,00€	116,21€	0,00€	
2018 66003885	S/FRA. NÚM: 7 FECHA: 19/11/2018 actuaciones de eme	07 15320 22699 SEGURIDAD CIUDADANA, PAVIMENTACIÓN DE VÍAS GASTOS DIVERSOS 01	0,00€	1.669,80€	0,00€	1.669,80€	0,00€	

SUMA Y SIGUE	1.823.410,65€	606.988,09€	1.570.873,69€	859.525,05€	0,00€

EXPEDIENTE:: 2019INTERV000010
Fecha: 20/09/2019
Hora: 00:00
Und. reg:REGISTRO GENERAL

FIRMANTE - FECHA
MANUEL BARON RIOS(P2901500E-AYUNTAMIENTO DE ANTEQUERA)-ALCALDE-PRESIDENTE - 03/12/2019
serialNumber=S2833002E,CN=Sello de tiempo TS@ - @firma,OU=Secretaría General de Administración Digital,O=Secretaría de Estado de Función Pública,C=ES - 03/12/2019 21:26:15

La autenticidad de este documento se puede comprobar con el código 07E30010768400Q9A1Q3Z2X1N5 en la web del Ayto. Antequera

LISTADO DE ACREEDORES POR OPERACIONES PENDIENTES DE APLICAR A PRESUPUESTO

DESCRIPCIÓN DE GASTO CÓDIGO	DENOMINACIÓN	APLICACIÓN PRESUPUESTARIA	IMPORTE PENDIENTE DE APLICAR A PRESUPUESTO A 1 DE ENERO	ABONOS	CARGOS	A 31 DE DICIEMBRE	IMPORTE PAGADO A 31 DE DICIEMBRE	OBSERVACIONES
		SUMA ANTERIOR	1.823.410,65€	606.988,09€	1.570.873,69€	859.525,05€	0,00€	
2018 66004103	FACTURA NUMERO 38/2018 ALQUILER LOCAL C/ PLATO 7,	06 326 202 FAMILIA, ASUNTOS SOCIALES SERVICIOS ARRENDAMIENTOS DE	0,00€	1.649,78€	0,00€	1.649,78€	0,00€	
2018 66004136	S/FRA. NÚM: A 5464 FECHA: 05/12/2018, SUMINIST	05 3361 22699 CULTURA, FERIAS Y PATRIMONIO OTROS GASTOS DIVERSOS	0,00€	850,90€	0,00€	850,90€	0,00€	
2018 66004357	S/FRA. NÚM: 129 FECHA: 18/12/2018 RECIBOS COMBUSTI	04 15320 22103 MANTENIMIENTO, OBRAS, PAVIMENTACIÓN DE VÍAS COMBUSTIBLES Y	0,00€	104,85€	0,00€	104,85€	0,00€	
2018 66004018	S/FRA. NÚM: 106 FECHA: 29/11/2018 COMBUSTIBLE VEHI	04 15320 22103 MANTENIMIENTO, OBRAS, PAVIMENTACIÓN DE VÍAS COMBUSTIBLES Y	0,00€	28,85€	0,00€	28,85€	0,00€	
2018 66004288	S/FRA. NÚM: 00725 FECHA: 11/12/2018 MTS. TUBO DOBL	04 15320 210 MANTENIMIENTO, OBRAS, PAVIMENTACIÓN DE VÍAS INFRAESTRUCTURAS Y BIENES	0,00€	320,65€	0,00€	320,65€	0,00€	
2018 66003908	S/FRA. NÚM: 18500151 FECHA: 16/11/2018 ACTUACION D	07 15320 22699 SEGURIDAD CIUDADANA, PAVIMENTACIÓN DE VÍAS GASTOS DIVERSOS 01	0,00€	10.813,77€	0,00€	10.813,77€	0,00€	
2018 66004335	S/FRA. NÚM: 00179 FECHA: 05/10/2018 SUSTRATO GARDE	04 171 22199 MANTENIMIENTO, OBRAS, PARQUES Y JARDINES OTROS SUMINISTROS	0,00€	302,50€	0,00€	302,50€	0,00€	
2018 66004356	S/FRA. NÚM: 6 FECHA: 18/12/2018 Art. 68 Procedimie	01 9200 22604 RÉGIMEN INTERIOR Y ADMINISTRACIÓN GENERAL JURÍDICOS, CONTENCIOSOS	0,00€	1.443,49€	0,00€	1.443,49€	0,00€	
		SUMA Y SIGUE	1.823.410,65€	622.502,88€	1.570.873,69€	875.039,84€	0,00€	

EXPEDIENTE:: 2019INTERV000010
Fecha: 20/09/2019
Hora: 00:00
Und. reg:REGISTRO GENERAL

FIRMANTE - FECHA
MANUEL BARON RIOS(P2901500E-AYUNTAMIENTO DE ANTEQUERA)-ALCALDE-PRESIDENTE - 03/12/2019
serialNumber=S2833002E,CN=Sello de tiempo TS@ - @firma,OU=Secretaría General de Administración Digital,O=Secretaría de Estado de Función Pública,C=ES - 03/12/2019 21:26:15

La autenticidad de este documento se puede comprobar con el código 07E30010768400Q9A1Q3Z2X1N5 en la web del Ayto. Antequera

LISTADO DE ACREEDORES POR OPERACIONES PENDIENTES DE APLICAR A PRESUPUESTO

DESCRIPCIÓN DE GASTO CÓDIGO	DENOMINACIÓN	APLICACIÓN PRESUPUESTARIA	IMPORTE PENDIENTE DE APLICAR A PRESUPUESTO A 1 DE ENERO	ABONOS	CARGOS	A 31 DE DICIEMBRE	IMPORTE PAGADO A 31 DE DICIEMBRE	OBSERVACIONES
		SUMA ANTERIOR	1.823.410,65€	622.502,88€	1.570.873,69€	875.039,84€	0,00€	
2018 66003943	S/FRA. NÚM: 155 FECHA: 16/11/2018 HORAS MAQUINA MI	07 454 22699 SEGURIDAD CIUDADANA, CAMINOS VECINALES GASTOS DIVERSOS 01	0,00€	2.649,90€	0,00€	2.649,90€	0,00€	
2018 66003518	S/FRA. NÚM: A 4620 FECHA: 16/10/2018 SUMINISTR	11 3380 210 ANEJOS, DESARROLLO RURAL, FIESTAS POPULARES Y INFRAESTRUCTURAS Y BIENES	0,00€	192,80€	0,00€	192,80€	0,00€	
2018 66004534	S/FRA. NÚM: P1M801N1645004 FECHA: 23/11/2018 CUPS:	11 323 22100 ANEJOS, DESARROLLO RURAL, FUNCIONAMIENTO DE ENERGIA ELECTRICA	0,00€	733,07€	0,00€	733,07€	0,00€	
2018 66004556	S/FRA. NÚM: P1M801N1642205 FECHA: 23/11/2018 CUPS:	11 3361 22100 ANEJOS, DESARROLLO RURAL, PATRIMONIO ENERGIA ELECTRICA	0,00€	391,08€	0,00€	391,08€	0,00€	
2018 66004185	S/FRA. NÚM: 000346 FECHA: 10/12/2018 Trabajo de de	04 171 210 MANTENIMIENTO, OBRAS, PARQUES Y JARDINES INFRAESTRUCTURAS Y BIENES	0,00€	3.971,82€	0,00€	3.971,82€	0,00€	
2018 66004253	S/FRA. NÚM: 4 FECHA: 12/12/2018 Art. 68 Procedimie	01 9200 22604 RÉGIMEN INTERIOR Y ADMINISTRACIÓN GENERAL JURÍDICOS, CONTENCIOSOS	0,00€	554,14€	0,00€	554,14€	0,00€	
2018 66004540	S/FRA. NÚM: P1M801N1548778 FECHA: 06/11/2018 CUPS:	11 9200 22100 ANEJOS, DESARROLLO RURAL, ADMINISTRACIÓN GENERAL ENERGIA ELECTRICA	0,00€	324,13€	0,00€	324,13€	0,00€	
2018 66003899	S/FRA. NÚM: 14 FECHA: 07/11/2018 ACTUACIONES DE EM	07 15320 22699 SEGURIDAD CIUDADANA, PAVIMENTACIÓN DE VÍAS GASTOS DIVERSOS 01	0,00€	1.759,34€	0,00€	1.759,34€	0,00€	
		SUMA Y SIGUE	1.823.410,65€	633.079,16€	1.570.873,69€	885.616,12€	0,00€	

EXPEDIENTE:: 2019INTERV000010
Fecha: 20/09/2019
Hora: 00:00
Und. reg:REGISTRO GENERAL

FIRMANTE - FECHA
MANUEL BARON RIOS(P2901500E-AYUNTAMIENTO DE ANTEQUERA)-ALCALDE-PRESIDENTE - 03/12/2019
serialNumber=S2833002E,CN=Sello de tiempo TS@ - @firma,OU=Secretaría General de Administración Digital,O=Secretaría de Estado de Función Pública,C=ES - 03/12/2019 21:26:15

La autenticidad de este documento se puede comprobar con el código 07E30010768400Q9A1Q3Z2X1N5 en la web del Ayto. Antequera

LISTADO DE ACREEDORES POR OPERACIONES PENDIENTES DE APLICAR A PRESUPUESTO

DESCRIPCIÓN DE GASTO CÓDIGO	DENOMINACIÓN	APLICACIÓN PRESUPUESTARIA	IMPORTE PENDIENTE DE APLICAR A PRESUPUESTO A 1 DE ENERO	ABONOS	CARGOS	A 31 DE DICIEMBRE	IMPORTE PAGADO A 31 DE DICIEMBRE	OBSERVACIONES
		SUMA ANTERIOR	1.823.410,65€	633.079,16€	1.570.873,69€	885.616,12€	0,00€	
2018 66004206	S/FRA. NÚM: A 5560 FECHA: 11/12/2018, SUMINIST	04 24148 61955 MANTENIMIENTO, OBRAS, OBRAS AEPSA 2018 OBRA PFEA 5 - MATERIALES	0,00€	685,22€	0,00€	685,22€	0,00€	
2018 66004246	S/FRA. NÚM: 80870 FECHA: 10/12/2018 SERVICIOS OPER	04 15320 214 MANTENIMIENTO, OBRAS, PAVIMENTACIÓN DE VÍAS ELEMENTOS DE TRANSPORTE	0,00€	321,00€	0,00€	321,00€	0,00€	
2018 66004505	S/FRA. NÚM: S1M801N0976974 FECHA: 20/11/2018 CUPS:	11 9200 22100 ANEJOS, DESARROLLO RURAL, ADMINISTRACIÓN GENERAL ENERGIA ELECTRICA	0,00€	13,73€	0,00€	13,73€	0,00€	
2018 66004203	S/FRA. NÚM: A 5565 FECHA: 11/12/2018, SUMINIST	04 15321 210 MANTENIMIENTO, OBRAS, VIAS PUBLICAS ANEJOS INFRAESTRUCTURAS Y BIENES	0,00€	1.062,62€	0,00€	1.062,62€	0,00€	
2018 66004257	S/FRA. NÚM: V1802433 FECHA: 12/12/2018 REGULACIÓN	01 9200 62500 RÉGIMEN INTERIOR Y ADMINISTRACIÓN GENERAL MOBILIARIO	0,00€	285,56€	0,00€	285,56€	0,00€	
2018 66004532	S/FRA. NÚM: P1M801N1548304 FECHA: 06/11/2018 CUPS:	11 3321 22100 ANEJOS, DESARROLLO RURAL, BIBLOTECAS PÚBLICAS ENERGIA ELECTRICA	0,00€	116,97€	0,00€	116,97€	0,00€	
2018 66004188	S/FRA. NÚM: 000343 FECHA: 10/12/2018 Mantenimiento	04 323 212 MANTENIMIENTO, OBRAS, FUNCIONAMIENTO DE EDIFICIOS Y OTRAS	0,00€	116,21€	0,00€	116,21€	0,00€	
2018 66004498	S/FRA. NÚM: S1M801N0922342 FECHA: 06/11/2018 CUPS:	11 9200 22100 ANEJOS, DESARROLLO RURAL, ADMINISTRACIÓN GENERAL ENERGIA ELECTRICA	0,00€	51,43€	0,00€	51,43€	0,00€	
		SUMA Y SIGUE	1.823.410,65€	635.731,90€	1.570.873,69€	888.268,86€	0,00€	

EXPEDIENTE:: 2019INTERV000010
Fecha: 20/09/2019
Hora: 00:00
Und. reg:REGISTRO GENERAL

FIRMANTE - FECHA
MANUEL BARON RIOS(P2901500E-AYUNTAMIENTO DE ANTEQUERA)-ALCALDE-PRESIDENTE - 03/12/2019
serialNumber=S2833002E,CN=Sello de tiempo TS@ - @firma,OU=Secretaría General de Administración Digital,O=Secretaría de Estado de Función Pública,C=ES - 03/12/2019 21:26:15

La autenticidad de este documento se puede comprobar con el código 07E30010768400Q9A1Q3Z2X1N5 en la web del Ayto. Antequera

LISTADO DE ACREEDORES POR OPERACIONES PENDIENTES DE APLICAR A PRESUPUESTO

DESCRIPCIÓN DE GASTO CÓDIGO	DENOMINACIÓN	APLICACIÓN PRESUPUESTARIA	IMPORTE PENDIENTE DE APLICAR A PRESUPUESTO A 1 DE ENERO	ABONOS	CARGOS	A 31 DE DICIEMBRE	IMPORTE PAGADO A 31 DE DICIEMBRE	OBSERVACIONES
		SUMA ANTERIOR	1.823.410,65€	635.731,90€	1.570.873,69€	888.268,86€	0,00€	
2018 66004067	S/FRA. NÚM: 00000925 FECHA: 03/12/2018 AYUNTAMIENT	11 9330 22706 ANEJOS, DESARROLLO RURAL, GESTIÓN DEL PATRIMONIO ESTUDIOS Y TRABAJOS	0,00€	943,93€	0,00€	943,93€	0,00€	
2018 66004079	S/FRA. NÚM: 001272 FECHA: 04/12/2018 REPARACION DE	10 1522 63236 URBANISMO, CONSERVACIÓN Y PROGRAMA MUNICIPAL DE	0,00€	1.251,40€	0,00€	1.251,40€	0,00€	
2018 66004358	S/FRA. NÚM: 210 FECHA: 18/12/2018 PORTE DE BASURA	04 164 212 MANTENIMIENTO, OBRAS, CEMENTERIO Y SERVICIOS EDIFICIOS Y OTRAS	0,00€	363,00€	0,00€	363,00€	0,00€	
2018 66004617	PARTE PREMIO COBRANZA ESTADILLO DICIEMBRE PAGADO P	02 931 22708 HACIENDA, JUVENTUD Y POLÍTICA ECONÓMICA Y SERVICIOS DE RECAUDACIÓN	0,00€	81.382,64€	0,00€	81.382,64€	0,00€	
2018 66004472	S/FRA. NÚM: 000754 FECHA: 21/12/2018,SUMINISTRO DE	04 323 212 MANTENIMIENTO, OBRAS, FUNCIONAMIENTO DE EDIFICIOS Y OTRAS	0,00€	76,97€	0,00€	76,97€	0,00€	
2018 66004194	S/FRA. NÚM: 194 FECHA: 10/12/2018 HORAS DE MÁQUINA	04 15320 210 MANTENIMIENTO, OBRAS, PAVIMENTACIÓN DE VÍAS INFRAESTRUCTURAS Y BIENES	0,00€	399,30€	0,00€	399,30€	0,00€	
2018 66004504	S/FRA. NÚM: S1M801N0981052 FECHA: 21/11/2018 CUPS:	11 9200 22100 ANEJOS, DESARROLLO RURAL, ADMINISTRACIÓN GENERAL ENERGIA ELECTRICA	0,00€	134,93€	0,00€	134,93€	0,00€	
2018 66004176	S/FRA. NÚM: 00962 FECHA: 07/12/2018 NEGRO MATE ESM	04 15320 210 MANTENIMIENTO, OBRAS, PAVIMENTACIÓN DE VÍAS INFRAESTRUCTURAS Y BIENES	0,00€	1.913,95€	0,00€	1.913,95€	0,00€	

SUMA Y SIGUE	1.823.410,65€	722.198,02€	1.570.873,69€	974.734,98€	0,00€

EXPEDIENTE:: 2019INTERV000010
Fecha: 20/09/2019
Hora: 00:00
Und. reg:REGISTRO GENERAL

FIRMANTE - FECHA
MANUEL BARON RIOS(P2901500E-AYUNTAMIENTO DE ANTEQUERA)-ALCALDE-PRESIDENTE - 03/12/2019
serialNumber=S2833002E,CN=Sello de tiempo TS@ - @firma,OU=Secretaría General de Administración Digital,O=Secretaría de Estado de Función Pública,C=ES - 03/12/2019 21:26:15

La autenticidad de este documento se puede comprobar con el código 07E30010768400Q9A1Q3Z2X1N5 en la web del Ayto. Antequera

LISTADO DE ACREEDORES POR OPERACIONES PENDIENTES DE APLICAR A PRESUPUESTO

DESCRIPCIÓN DE GASTO CÓDIGO	DENOMINACIÓN	APLICACIÓN PRESUPUESTARIA	IMPORTE PENDIENTE DE APLICAR A PRESUPUESTO A 1 DE ENERO	ABONOS	CARGOS	A 31 DE DICIEMBRE	IMPORTE PAGADO A 31 DE DICIEMBRE	OBSERVACIONES
		SUMA ANTERIOR	1.823.410,65€	722.198,02€	1.570.873,69€	974.734,98€	0,00€	
2018 66004485	S/FRA. NÚM: S1M801N0927201 FECHA: 07/11/2018 CUPS:	11 491 22100 ANEJOS, DESARROLLO RURAL, SOCIEDAD DE LA ENERGIA ELECTRICA WIFI	0,00€	91,08€	0,00€	91,08€	0,00€	
2018 66004399	S/FRA. NÚM: 002170 FECHA: 30/11/2018 TACO SX 14X70	01 9200 22705 RÉGIMEN INTERIOR Y ADMINISTRACIÓN GENERAL PROCESOS ELECTORALES	0,00€	39,52€	0,00€	39,52€	0,00€	
2018 66003676	S/FRA. NÚM: 180992A00027880 FECHA: 01/08/2018 CUOT	11 9203 206 ANEJOS, DESARROLLO RURAL, CENTRO PROCESO DATOS ARRENDAMIENTOS DE	0,00€	5.082,46€	0,00€	5.082,46€	0,00€	
2018 66004419	S/FRA. NÚM: FV-BRO18/05156 FECHA: 20/12/2018 SEPTI	06 323 22700 FAMILIA, ASUNTOS SOCIALES FUNCIONAMIENTO DE LIMPIEZA Y ASEO	0,00€	1.702,31€	0,00€	1.702,31€	0,00€	
2018 66004309	S/FRA. NÚM: 124 FECHA: 14/12/2018 COMBUSTIBLE VEHI	04 15320 22103 MANTENIMIENTO, OBRAS, PAVIMENTACIÓN DE VÍAS COMBUSTIBLES Y	0,00€	27,02€	0,00€	27,02€	0,00€	
2018 66004336	S/FRA. NÚM: 00171 FECHA: 28/09/2018 FICUS BENJAMIN	04 171 22199 MANTENIMIENTO, OBRAS, PARQUES Y JARDINES OTROS SUMINISTROS	0,00€	360,25€	0,00€	360,25€	0,00€	
2018 66004548	S/FRA. NÚM: P1M801N1672039 FECHA: 03/12/2018 CUPS:	11 323 22100 ANEJOS, DESARROLLO RURAL, FUNCIONAMIENTO DE ENERGIA ELECTRICA	0,00€	1.983,75€	0,00€	1.983,75€	0,00€	
2018 66004353	S/FRA. NÚM: 1804866 FECHA: 17/12/2018 ML TUBERIA P	04 24148 61956 MANTENIMIENTO, OBRAS, OBRAS AEPSA 2018 OBRA PFEA 6 - MATERIALES	0,00€	13.032,28€	0,00€	13.032,28€	0,00€	

SUMA Y SIGUE	1.823.410,65€	744.516,69€	1.570.873,69€	997.053,65€	0,00€

EXPEDIENTE:: 2019INTERV000010
Fecha: 20/09/2019
Hora: 00:00
Und. reg:REGISTRO GENERAL

FIRMANTE - FECHA
MANUEL BARON RIOS(P2901500E-AYUNTAMIENTO DE ANTEQUERA)-ALCALDE-PRESIDENTE - 03/12/2019
serialNumber=S2833002E,CN=Sello de tiempo TS@ - @firma,OU=Secretaría General de Administración Digital,O=Secretaría de Estado de Función Pública,C=ES - 03/12/2019 21:26:15

La autenticidad de este documento se puede comprobar con el código 07E30010768400Q9A1Q3Z2X1N5 en la web del Ayto. Antequera

LISTADO DE ACREEDORES POR OPERACIONES PENDIENTES DE APLICAR A PRESUPUESTO

DESCRIPCIÓN DE GASTO CÓDIGO	DENOMINACIÓN	APLICACIÓN PRESUPUESTARIA	IMPORTE PENDIENTE DE APLICAR A PRESUPUESTO A 1 DE ENERO	ABONOS	CARGOS	A 31 DE DICIEMBRE	IMPORTE PAGADO A 31 DE DICIEMBRE	OBSERVACIONES
		SUMA ANTERIOR	1.823.410,65€	744.516,69€	1.570.873,69€	997.053,65€	0,00€	
2018 66004529	S/FRA. NÚM: PZZ801N0143286 FECHA: 03/12/2018 CUPS:	11 342 22100 ANEJOS, DESARROLLO RURAL, INSTALACIONES DEPORTIVAS ENERGIA ELECTRICA OTRAS	0,00€	3.693,95€	0,00€	3.693,95€	0,00€	
2018 66004432	S/FRA. NÚM: AN18120005 FECHA: 20/12/2018 AMPLIACIO	11 165 210 ANEJOS, DESARROLLO RURAL, ALUMBRADO PÚBLICO INFRAESTRUCTURAS Y BIENES	0,00€	1.301,42€	0,00€	1.301,42€	0,00€	
2018 66004587	S/FRA. NÚM: 33002 FECHA: 20/12/2018 PANTALON IGNIF	07 135 22699 SEGURIDAD CIUDADANA, PROTECCIÓN CIVIL OTROS GASTOS DIVERSOS	0,00€	1.497,38€	0,00€	1.497,38€	0,00€	
2018 66004390	S/FRA. NÚM: 001966 FECHA: 31/10/2018 ZAPATO PIEL C	06 2316 22104 FAMILIA, ASUNTOS SOCIALES CONTRATOS PROGRAMA VESTUARIO	0,00€	101,34€	0,00€	101,34€	0,00€	
2018 66004244	S/FRA. NÚM: 44 FECHA: 12/12/2018 GASTOS DE FERRETE	07 130 22699 SEGURIDAD CIUDADANA, ADMINISTRACIÓN GENERAL DE OTROS GASTOS DIVERSOS	0,00€	186,92€	0,00€	186,92€	0,00€	
2018 66004465	S/FRA. NÚM: 0118495420 FECHA: 17/12/2018 Prevenció	04 221 16209 MANTENIMIENTO, OBRAS, OTRAS PRESTACIÓN RECONOCIMIENTO MEDICO AL	0,00€	48,37€	0,00€	48,37€	0,00€	
2018 66004286	S/FRA. NÚM: 00727 FECHA: 13/12/2018 HORAS DE MANO	04 9330 212 MANTENIMIENTO, OBRAS, GESTIÓN DEL PATRIMONIO EDIFICIOS Y OTRAS	0,00€	718,74€	0,00€	718,74€	0,00€	
2018 66003866	S/FRA. NÚM: 90 FECHA: 13/11/2018 COMBUSTIBLE VEHIC	04 15320 22103 MANTENIMIENTO, OBRAS, PAVIMENTACIÓN DE VÍAS COMBUSTIBLES Y	0,00€	28,88€	0,00€	28,88€	0,00€	
		SUMA Y SIGUE	1.823.410,65€	752.093,69€	1.570.873,69€	1.004.630,65€	0,00€	

EXPEDIENTE:: 2019INTERV000010
Fecha: 20/09/2019
Hora: 00:00
Und. reg:REGISTRO GENERAL

FIRMANTE - FECHA
MANUEL BARON RIOS(P2901500E-AYUNTAMIENTO DE ANTEQUERA)-ALCALDE-PRESIDENTE - 03/12/2019
serialNumber=S2833002E,CN=Sello de tiempo TS@ - @firma,OU=Secretaría General de Administración Digital,O=Secretaría de Estado de Función Pública,C=ES - 03/12/2019 21:26:15

La autenticidad de este documento se puede comprobar con el código 07E30010768400Q9A1Q3Z2X1N5 en la web del Ayto. Antequera

LISTADO DE ACREEDORES POR OPERACIONES PENDIENTES DE APLICAR A PRESUPUESTO

DESCRIPCIÓN DE GASTO		APLICACIÓN	IMPORTE PENDIENTE DE APLICAR A PRESUPUESTO				IMPORTE PAGADO	OBSERVACIONES
CÓDIGO	DENOMINACIÓN	PRESUPUESTARIA	A 1 DE ENERO	ABONOS	CARGOS	A 31 DE DICIEMBRE	A 31 DE DICIEMBRE	
		SUMA ANTERIOR	1.823.410,65€	752.093,69€	1.570.873,69€	1.004.630,65€	0,00€	
2018 66004337	S/FRA. NÚM: 18004826 FECHA: 14/12/2018 CASCO FORES	04 171 214 MANTENIMIENTO, OBRAS, PARQUES Y JARDINES ELEMENTOS DE TRANSPORTE	0,00€	925,27€	0,00€	925,27€	0,00€	
2018 66004562	S/FRA. NÚM: P1M801N1600521 FECHA: 14/11/2018 CUPS:	11 135 22100 ANEJOS, DESARROLLO RURAL, PROTECCIÓN CIVIL ENERGIA ELECTRICA	0,00€	290,15€	0,00€	290,15€	0,00€	
2018 66003939	S/FRA. NÚM: 191 FECHA: 22/11/2018 PORTES DE BASURA	04 164 212 MANTENIMIENTO, OBRAS, CEMENTERIO Y SERVICIOS EDIFICIOS Y OTRAS	0,00€	2.395,80€	0,00€	2.395,80€	0,00€	
2018 66004490	S/FRA. NÚM: S1M801N0961506 FECHA: 15/11/2018 CUPS:	11 9200 22100 ANEJOS, DESARROLLO RURAL, ADMINISTRACIÓN GENERAL ENERGIA ELECTRICA	0,00€	16,21€	0,00€	16,21€	0,00€	
2018 66004127	S/FRA. NÚM: 00000938 FECHA: 05/12/2018 CUESTA BARB	11 9330 22706 ANEJOS, DESARROLLO RURAL, GESTIÓN DEL PATRIMONIO ESTUDIOS Y TRABAJOS	0,00€	327,57€	0,00€	327,57€	0,00€	
2018 66003844	S/FRA. NÚM: 000324 FECHA: 15/11/2018 RETROEXCAVADO	07 15320 22699 SEGURIDAD CIUDADANA, PAVIMENTACIÓN DE VÍAS GASTOS DIVERSOS 01	0,00€	1.672,83€	0,00€	1.672,83€	0,00€	
2018 66004558	S/FRA. NÚM: P1M801N1623160 FECHA: 19/11/2018 CUPS:	11 171 22100 ANEJOS, DESARROLLO RURAL, PARQUES Y JARDINES ENERGIA ELECTRICA	0,00€	99,75€	0,00€	99,75€	0,00€	
2018 66004569	S/FRA. NÚM: P1M801N1555812 FECHA: 07/11/2018 CUPS:	11 323 22100 ANEJOS, DESARROLLO RURAL, FUNCIONAMIENTO DE ENERGIA ELECTRICA	0,00€	549,63€	0,00€	549,63€	0,00€	
		SUMA Y SIGUE	1.823.410,65€	758.370,90€	1.570.873,69€	1.010.907,86€	0,00€	

EXPEDIENTE:: 2019INTERV000010
Fecha: 20/09/2019
Hora: 00:00
Und. reg:REGISTRO GENERAL

FIRMANTE - FECHA
MANUEL BARON RIOS(P2901500E-AYUNTAMIENTO DE ANTEQUERA)-ALCALDE-PRESIDENTE - 03/12/2019
serialNumber=S2833002E,CN=Sello de tiempo TS@ - @firma,OU=Secretaría General de Administración Digital,O=Secretaría de Estado de Función Pública,C=ES - 03/12/2019 21:26:15

La autenticidad de este documento se puede comprobar con el código 07E30010768400Q9A1Q3Z2X1N5 en la web del Ayto. Antequera

LISTADO DE ACREEDORES POR OPERACIONES PENDIENTES DE APLICAR A PRESUPUESTO

DESCRIPCIÓN DE GASTO CÓDIGO	DENOMINACIÓN	APLICACIÓN PRESUPUESTARIA	IMPORTE PENDIENTE DE APLICAR A PRESUPUESTO A 1 DE ENERO	ABONOS	CARGOS	A 31 DE DICIEMBRE	IMPORTE PAGADO A 31 DE DICIEMBRE	OBSERVACIONES
		SUMA ANTERIOR	1.823.410,65€	758.370,90€	1.570.873,69€	1.010.907,86€	0,00€	
2018 66003905	S/FRA. NÚM: G2018001349 FECHA: 16/11/2018 ACTUACIO	07 15320 22699 SEGURIDAD CIUDADANA, PAVIMENTACIÓN DE VÍAS GASTOS DIVERSOS 01	0,00€	21.071,07€	0,00€	21.071,07€	0,00€	
2018 66004124	S/FRA. NÚM: 2018122831 FECHA: 30/11/2018 CONTRATO	01 9200 20300 RÉGIMEN INTERIOR Y ADMINISTRACIÓN GENERAL SUMINISTRO MAQUINAS AGUA	0,00€	89,76€	0,00€	89,76€	0,00€	
2018 66004159	S/FRA. NÚM: V1802412 FECHA: 05/12/2018 ARRENDAMIE	01 9200 208 RÉGIMEN INTERIOR Y ADMINISTRACIÓN GENERAL ARRENDAMIENTOS DE OTRO	0,00€	2.976,60€	0,00€	2.976,60€	0,00€	
2018 66004232	S/FRA. NÚM: 80875 FECHA: 10/12/2018 POLICIA LOCAL	07 130 214 SEGURIDAD CIUDADANA, ADMINISTRACIÓN GENERAL DE ELEMENTOS DE TRANSPORTE	0,00€	20,00€	0,00€	20,00€	0,00€	
2018 66004535	S/FRA. NÚM: P1M801N1555166 FECHA: 07/11/2018 CUPS:	11 924 22100 ANEJOS, DESARROLLO RURAL, PARTICIPACIÓN CIUDADANA ENERGIA ELECTRICA OTRAS	0,00€	206,97€	0,00€	206,97€	0,00€	
2018 66003889	S/FRA. NÚM: 186 FECHA: 16/11/2018 ACTUACIONES DE E	07 454 22699 SEGURIDAD CIUDADANA, CAMINOS VECINALES GASTOS DIVERSOS 01	0,00€	516,02€	0,00€	516,02€	0,00€	
2018 66004204	S/FRA. NÚM: A 5564 FECHA: 11/12/2018, SUMINIST	04 15321 210 MANTENIMIENTO, OBRAS, VIAS PUBLICAS ANEJOS INFRAESTRUCTURAS Y BIENES	0,00€	82,86€	0,00€	82,86€	0,00€	
2018 66004215	S/FRA. NÚM: 3231 FECHA: 11/12/2018 GASTOS SUMINIST	04 24148 22699 MANTENIMIENTO, OBRAS, OBRAS AEPSA 2018 GASTOS DIVERSOS 01	0,00€	194,93€	0,00€	194,93€	0,00€	
		SUMA Y SIGUE	1.823.410,65€	783.529,11€	1.570.873,69€	1.036.066,07€	0,00€	

EXPEDIENTE:: 2019INTERV000010
Fecha: 20/09/2019
Hora: 00:00
Und. reg:REGISTRO GENERAL

FIRMANTE - FECHA
MANUEL BARON RIOS(P2901500E-AYUNTAMIENTO DE ANTEQUERA)-ALCALDE-PRESIDENTE - 03/12/2019
serialNumber=S2833002E,CN=Sello de tiempo TS@ - @firma,OU=Secretaría General de Administración Digital,O=Secretaría de Estado de Función Pública,C=ES - 03/12/2019 21:26:15

La autenticidad de este documento se puede comprobar con el código 07E30010768400Q9A1Q3Z2X1N5 en la web del Ayto. Antequera

LISTADO DE ACREEDORES POR OPERACIONES PENDIENTES DE APLICAR A PRESUPUESTO

DESCRIPCIÓN DE GASTO CÓDIGO	DENOMINACIÓN	APLICACIÓN PRESUPUESTARIA	IMPORTE PENDIENTE DE APLICAR A PRESUPUESTO A 1 DE ENERO	ABONOS	CARGOS	A 31 DE DICIEMBRE	IMPORTE PAGADO A 31 DE DICIEMBRE	OBSERVACIONES
		SUMA ANTERIOR	1.823.410,65€	783.529,11€	1.570.873,69€	1.036.066,07€	0,00€	
2018 66004275	S/FRA. NÚM: A 5602 FECHA: 13/12/2018 SUMINISTR	11 9330 22112 ANEJOS, DESARROLLO RURAL, GESTIÓN DEL PATRIMONIO SUMINISTROS DE MATERIAL	0,00€	223,25€	0,00€	223,25€	0,00€	
2018 66004245	S/FRA. NÚM: 7 FECHA: 12/12/2018 Recurso contencios	01 9200 22604 RÉGIMEN INTERIOR Y ADMINISTRACIÓN GENERAL JURÍDICOS, CONTENCIOSOS	0,00€	18.143,95€	0,00€	18.143,95€	0,00€	
2018 66003944	S/FRA. NÚM: 23 FECHA: 23/11/2018 Actuaciones de Em	07 15320 22699 SEGURIDAD CIUDADANA, PAVIMENTACIÓN DE VÍAS GASTOS DIVERSOS 01	0,00€	830,05€	0,00€	830,05€	0,00€	
2018 66004503	S/FRA. NÚM: S1M801N0992415 FECHA: 27/11/2018 CUPS:	11 9200 22100 ANEJOS, DESARROLLO RURAL, ADMINISTRACIÓN GENERAL ENERGIA ELECTRICA	0,00€	44,88€	0,00€	44,88€	0,00€	
2018 66004174	S/FRA. NÚM: 00964 FECHA: 07/12/2018 IMPRIMACION OX	04 15320 210 MANTENIMIENTO, OBRAS, PAVIMENTACIÓN DE VÍAS INFRAESTRUCTURAS Y BIENES	0,00€	1.994,38€	0,00€	1.994,38€	0,00€	
2018 66004487	S/FRA. NÚM: S1M801N0981552 FECHA: 21/11/2018 CUPS:	11 491 22100 ANEJOS, DESARROLLO RURAL, SOCIEDAD DE LA ENERGIA ELECTRICA WIFI	0,00€	13,38€	0,00€	13,38€	0,00€	
2018 66004158	S/FRA. NÚM: V1802413 FECHA: 05/12/2018 CUOTA FIJA	01 9200 208 RÉGIMEN INTERIOR Y ADMINISTRACIÓN GENERAL ARRENDAMIENTOS DE OTRO	0,00€	130,68€	0,00€	130,68€	0,00€	
2018 66004360	S/FRA. NÚM: 208 FECHA: 18/12/2018 RETIRADA DE CONT	11 410 22699 ANEJOS, DESARROLLO RURAL, ADMINISTRACIÓN GENERAL DE OTROS GASTOS DIVERSOS	0,00€	193,60€	0,00€	193,60€	0,00€	

SUMA Y SIGUE	1.823.410,65€	805.103,28€	1.570.873,69€	1.057.640,24€	0,00€

EXPEDIENTE:: 2019INTERV000010
Fecha: 20/09/2019
Hora: 00:00
Und. reg:REGISTRO GENERAL

FIRMANTE - FECHA
MANUEL BARON RIOS(P2901500E-AYUNTAMIENTO DE ANTEQUERA)-ALCALDE-PRESIDENTE - 03/12/2019
serialNumber=S2833002E,CN=Sello de tiempo TS@ - @firma,OU=Secretaría General de Administración Digital,O=Secretaría de Estado de Función Pública,C=ES - 03/12/2019 21:26:15

La autenticidad de este documento se puede comprobar con el código 07E30010768400Q9A1Q3Z2X1N5 en la web del Ayto. Antequera

LISTADO DE ACREEDORES POR OPERACIONES PENDIENTES DE APLICAR A PRESUPUESTO

DESCRIPCIÓN DE GASTO CÓDIGO	DENOMINACIÓN	APLICACIÓN PRESUPUESTARIA	IMPORTE PENDIENTE DE APLICAR A PRESUPUESTO A 1 DE ENERO	ABONOS	CARGOS	A 31 DE DICIEMBRE	IMPORTE PAGADO A 31 DE DICIEMBRE	OBSERVACIONES
		SUMA ANTERIOR	1.823.410,65€	805.103,28€	1.570.873,69€	1.057.640,24€	0,00€	
2018 66004346	S/FRA. NÚM: 2018054 FECHA: 18/12/2018 Grava	04 24148 61953 MANTENIMIENTO, OBRAS, OBRAS AEPSA 2018 OBRA PFEA 3 - MATERIALES	0,00€	2.603,92€	0,00€	2.603,92€	0,00€	
2018 66004404	S/FRA. NÚM: 80893 FECHA: 20/12/2018 SERVICIOS OPER	04 15320 214 MANTENIMIENTO, OBRAS, PAVIMENTACIÓN DE VÍAS ELEMENTOS DE TRANSPORTE	0,00€	211,00€	0,00€	211,00€	0,00€	
2018 66004570	S/FRA. NÚM: P1M801N1557186 FECHA: 07/11/2018 CUPS:	11 3380 22100 ANEJOS, DESARROLLO RURAL, FIESTAS POPULARES Y ENERGIA ELECTRICA	0,00€	57,63€	0,00€	57,63€	0,00€	
2018 66003941	S/FRA. NÚM: 2 FECHA: 22/11/2018 ACTUACION DE EMERG	07 454 22699 SEGURIDAD CIUDADANA, CAMINOS VECINALES GASTOS DIVERSOS 01	0,00€	3.694,13€	0,00€	3.694,13€	0,00€	
2018 66004066	S/FRA. NÚM: 5 FECHA: 03/12/2018 MATERIAL DE PINTUR	07 130 22111 SEGURIDAD CIUDADANA, ADMINISTRACIÓN GENERAL DE SUMINISTROS DE REPUESTO	0,00€	2.389,81€	0,00€	2.389,81€	0,00€	
2018 66003520	S/FRA. NÚM: A 4618 FECHA: 16/10/2018 SUMINISTR	11 3380 210 ANEJOS, DESARROLLO RURAL, FIESTAS POPULARES Y INFRAESTRUCTURAS Y BIENES	0,00€	175,28€	0,00€	175,28€	0,00€	
2018 66004438	S/FRA. NÚM: 37 FECHA: 12/12/2018 ANUALIDAD ADHESIO	04 171 22699 MANTENIMIENTO, OBRAS, PARQUES Y JARDINES OTROS GASTOS DIVERSOS	0,00€	302,50€	0,00€	302,50€	0,00€	
2018 66004454	S/FRA. NÚM: 0118495432 FECHA: 17/12/2018 Prevenció	04 221 16209 MANTENIMIENTO, OBRAS, OTRAS PRESTACIÓN RECONOCIMIENTO MEDICO AL	0,00€	291,32€	0,00€	291,32€	0,00€	
		SUMA Y SIGUE	1.823.410,65€	814.828,87€	1.570.873,69€	1.067.365,83€	0,00€	

EXPEDIENTE:: 2019INTERV000010
Fecha: 20/09/2019
Hora: 00:00
Und. reg:REGISTRO GENERAL

FIRMANTE - FECHA
MANUEL BARON RIOS(P2901500E-AYUNTAMIENTO DE ANTEQUERA)-ALCALDE-PRESIDENTE - 03/12/2019
serialNumber=S2833002E,CN=Sello de tiempo TS@ - @firma,OU=Secretaría General de Administración Digital,O=Secretaría de Estado de Función Pública,C=ES - 03/12/2019 21:26:15

La autenticidad de este documento se puede comprobar con el código 07E30010768400Q9A1Q3Z2X1N5 en la web del Ayto. Antequera

LISTADO DE ACREEDORES POR OPERACIONES PENDIENTES DE APLICAR A PRESUPUESTO

DESCRIPCIÓN DE GASTO CÓDIGO	DENOMINACIÓN	APLICACIÓN PRESUPUESTARIA	IMPORTE PENDIENTE DE APLICAR A PRESUPUESTO A 1 DE ENERO	ABONOS	CARGOS	A 31 DE DICIEMBRE	IMPORTE PAGADO A 31 DE DICIEMBRE	OBSERVACIONES
		SUMA ANTERIOR	1.823.410,65€	814.828,87€	1.570.873,69€	1.067.365,83€	0,00€	
2018 66004363	S/FRA. NÚM: 205 FECHA: 18/12/2018 HORAS DE RECOGER	04 15320 210 MANTENIMIENTO, OBRAS, PAVIMENTACIÓN DE VÍAS INFRAESTRUCTURAS Y BIENES	0,00€	435,60€	0,00€	435,60€	0,00€	
2018 66004417	S/FRA. NÚM: FV-BRO18/05158 FECHA: 20/12/2018 NOVIE	06 323 22700 FAMILIA, ASUNTOS SOCIALES FUNCIONAMIENTO DE LIMPIEZA Y ASEO	0,00€	1.702,31€	0,00€	1.702,31€	0,00€	
2018 66004387	S/FRA. NÚM: 42 FECHA: 30/03/2018 Trabajos realizad	04 15320 214 MANTENIMIENTO, OBRAS, PAVIMENTACIÓN DE VÍAS ELEMENTOS DE TRANSPORTE	0,00€	328,90€	0,00€	328,90€	0,00€	
2018 66002941	S/FRA. NÚM: 18500114 FECHA: 31/08/2018 RETIRADA DE	04 342 61949 MANTENIMIENTO, OBRAS, INSTALACIONES DEPORTIVAS INVERSION REPOSICION	0,00€	4.720,21€	0,00€	4.720,21€	0,00€	
2018 66004172	S/FRA. NÚM: 00968 FECHA: 10/12/2018 BOLSA BASURA V	04 9330 22199 MANTENIMIENTO, OBRAS, GESTIÓN DEL PATRIMONIO OTROS SUMINISTROS	0,00€	14,04€	0,00€	14,04€	0,00€	
2018 66004344	S/FRA. NÚM: 2018056 FECHA: 18/12/2018 Contenedor d	04 9330 212 MANTENIMIENTO, OBRAS, GESTIÓN DEL PATRIMONIO EDIFICIOS Y OTRAS	0,00€	363,00€	0,00€	363,00€	0,00€	
2018 66004384	S/FRA. NÚM: 190 FECHA: 02/11/2018 Trabajos realiza	04 15320 214 MANTENIMIENTO, OBRAS, PAVIMENTACIÓN DE VÍAS ELEMENTOS DE TRANSPORTE	0,00€	305,38€	0,00€	305,38€	0,00€	
2018 66004466	S/FRA. NÚM: 0118496558 FECHA: 18/12/2018 Vigilanci	04 221 16209 MANTENIMIENTO, OBRAS, OTRAS PRESTACIÓN RECONOCIMIENTO MEDICO AL	0,00€	43,14€	0,00€	43,14€	0,00€	
		SUMA Y SIGUE	1.823.410,65€	822.741,45€	1.570.873,69€	1.075.278,41€	0,00€	

EXPEDIENTE:: 2019INTERV000010
Fecha: 20/09/2019
Hora: 00:00
Und. reg:REGISTRO GENERAL

FIRMANTE - FECHA
MANUEL BARON RIOS(P2901500E-AYUNTAMIENTO DE ANTEQUERA)-ALCALDE-PRESIDENTE - 03/12/2019
serialNumber=S2833002E,CN=Sello de tiempo TS@ - @firma,OU=Secretaría General de Administración Digital,O=Secretaría de Estado de Función Pública,C=ES - 03/12/2019 21:26:15

La autenticidad de este documento se puede comprobar con el código 07E30010768400Q9A1Q3Z2X1N5 en la web del Ayto. Antequera

LISTADO DE ACREEDORES POR OPERACIONES PENDIENTES DE APLICAR A PRESUPUESTO

DESCRIPCIÓN DE GASTO		APLICACIÓN	IMPORTE PENDIENTE DE APLICAR A PRESUPUESTO				IMPORTE PAGADO	OBSERVACIONES
CÓDIGO	DENOMINACIÓN	PRESUPUESTARIA	A 1 DE ENERO	ABONOS	CARGOS	A 31 DE DICIEMBRE	A 31 DE DICIEMBRE	
		SUMA ANTERIOR	1.823.410,65€	822.741,45€	1.570.873,69€	1.075.278,41€	0,00€	
2018 66004367	S/FRA. NÚM: 0118492597 FECHA: 15/12/2018 Prevenció	04 221 16209 MANTENIMIENTO, OBRAS, OTRAS PRESTACIÓN RECONOCIMIENTO MEDICO AL	0,00€	650,80€	0,00€	650,80€	0,00€	
2018 66004415	S/FRA. NÚM: FV-BRO18/05161 FECHA: 20/12/2018 NOVIE	06 323 22700 FAMILIA, ASUNTOS SOCIALES FUNCIONAMIENTO DE LIMPIEZA Y ASEO	0,00€	689,70€	0,00€	689,70€	0,00€	
2018 66004418	S/FRA. NÚM: FV-BRO18/05157 FECHA: 20/12/2018 OCTUB	06 323 22700 FAMILIA, ASUNTOS SOCIALES FUNCIONAMIENTO DE LIMPIEZA Y ASEO	0,00€	1.702,31€	0,00€	1.702,31€	0,00€	
2018 66004421	S/FRA. NÚM: FV-BRO18/05154 FECHA: 20/12/2018 OCTUB	04 15320 22700 MANTENIMIENTO, OBRAS, PAVIMENTACIÓN DE VÍAS LIMPIEZA Y ASEO	0,00€	103,30€	0,00€	103,30€	0,00€	
2018 66004463	S/FRA. NÚM: 0118495424 FECHA: 17/12/2018 Prevenció	04 221 16209 MANTENIMIENTO, OBRAS, OTRAS PRESTACIÓN RECONOCIMIENTO MEDICO AL	0,00€	327,76€	0,00€	327,76€	0,00€	
2018 66004299	S/FRA. NÚM: 2018050 FECHA: 17/12/2018 Contenedor G	04 323 212 MANTENIMIENTO, OBRAS, FUNCIONAMIENTO DE EDIFICIOS Y OTRAS	0,00€	193,60€	0,00€	193,60€	0,00€	
2018 66004312	S/FRA. NÚM: 123 FECHA: 14/12/2018 COMBUSTIBLE OBRA	04 24148 61953 MANTENIMIENTO, OBRAS, OBRAS AEPSA 2018 OBRA PFEA 3 - MATERIALES	0,00€	25,94€	0,00€	25,94€	0,00€	
2018 66004348	S/FRA. NÚM: 2018052 FECHA: 18/12/2018 Arena	04 24148 61952 MANTENIMIENTO, OBRAS, OBRAS AEPSA 2018 OBRA PFEA 2 - MATERIALES	0,00€	2.496,23€	0,00€	2.496,23€	0,00€	

SUMA Y SIGUE	1.823.410,65€	828.931,09€	1.570.873,69€	1.081.468,05€	0,00€

EXPEDIENTE:: 2019INTERV000010
Fecha: 20/09/2019
Hora: 00:00
Und. reg:REGISTRO GENERAL

FIRMANTE - FECHA
MANUEL BARON RIOS(P2901500E-AYUNTAMIENTO DE ANTEQUERA)-ALCALDE-PRESIDENTE - 03/12/2019
serialNumber=S2833002E,CN=Sello de tiempo TS@ - @firma,OU=Secretaría General de Administración Digital,O=Secretaría de Estado de Función Pública,C=ES - 03/12/2019 21:26:15

La autenticidad de este documento se puede comprobar con el código 07E30010768400Q9A1Q3Z2X1N5 en la web del Ayto. Antequera

LISTADO DE ACREEDORES POR OPERACIONES PENDIENTES DE APLICAR A PRESUPUESTO

DESCRIPCIÓN DE GASTO		APLICACIÓN	IMPORTE PENDIENTE DE APLICAR A PRESUPUESTO				IMPORTE PAGADO	OBSERVACIONES
CÓDIGO	DENOMINACIÓN	PRESUPUESTARIA	A 1 DE ENERO	ABONOS	CARGOS	A 31 DE DICIEMBRE	A 31 DE DICIEMBRE	
		SUMA ANTERIOR	1.823.410,65€	828.931,09€	1.570.873,69€	1.081.468,05€	0,00€	
2018 66004497	S/FRA. NÚM: S1M801N0953681 FECHA: 14/11/2018 CUPS:	11 330 22100 ANEJOS, DESARROLLO RURAL, ADMINISTRACIÓN GENERAL DE ENERGIA ELECTRICA	0,00€	60,46€	0,00€	60,46€	0,00€	
2018 66004508	S/FRA. NÚM: S1M801N0981930 FECHA: 21/11/2018 CUPS:	11 9200 22100 ANEJOS, DESARROLLO RURAL, ADMINISTRACIÓN GENERAL ENERGIA ELECTRICA OTRAS	0,00€	227,44€	0,00€	227,44€	0,00€	
2018 66004546	S/FRA. NÚM: PZZ801N0145490 FECHA: 03/12/2018 CUPS:	11 9200 22100 ANEJOS, DESARROLLO RURAL, ADMINISTRACIÓN GENERAL ENERGIA ELECTRICA	0,00€	3.459,47€	0,00€	3.459,47€	0,00€	
2018 66004371	S/FRA. NÚM: 00737 FECHA: 18/12/2018 HORAS DE MANO	04 323 212 MANTENIMIENTO, OBRAS, FUNCIONAMIENTO DE EDIFICIOS Y OTRAS	0,00€	392,04€	0,00€	392,04€	0,00€	
2018 66004494	S/FRA. NÚM: S1M801N0930048 FECHA: 08/11/2018 CUPS:	11 323 22100 ANEJOS, DESARROLLO RURAL, FUNCIONAMIENTO DE ENERGIA ELECTRICA	0,00€	48,69€	0,00€	48,69€	0,00€	
2018 66003059	S/FRA. NÚM: G2018001047 FECHA: 20/09/2018 AVERIA E	04 323 212 MANTENIMIENTO, OBRAS, FUNCIONAMIENTO DE EDIFICIOS Y OTRAS	0,00€	1.906,03€	0,00€	1.906,03€	0,00€	
2018 66004141	S/FRA. NÚM: 000326 FECHA: 29/11/2018 Mantenimiento	04 323 212 MANTENIMIENTO, OBRAS, FUNCIONAMIENTO DE EDIFICIOS Y OTRAS	0,00€	116,21€	0,00€	116,21€	0,00€	
2018 66003849	S/FRA. NÚM: FV-BRO18/04560 FECHA: 13/11/2018 AMPLI	01 9330 22700 RÉGIMEN INTERIOR Y GESTIÓN DEL PATRIMONIO LIMPIEZA Y ASEO	0,00€	83,19€	0,00€	83,19€	0,00€	
		SUMA Y SIGUE	1.823.410,65€	835.224,62€	1.570.873,69€	1.087.761,58€	0,00€	

EXPEDIENTE:: 2019INTERV000010
Fecha: 20/09/2019
Hora: 00:00
Und. reg:REGISTRO GENERAL

FIRMANTE - FECHA
MANUEL BARON RIOS(P2901500E-AYUNTAMIENTO DE ANTEQUERA)-ALCALDE-PRESIDENTE - 03/12/2019
serialNumber=S2833002E,CN=Sello de tiempo TS@ - @firma,OU=Secretaría General de Administración Digital,O=Secretaría de Estado de Función Pública,C=ES - 03/12/2019 21:26:15

La autenticidad de este documento se puede comprobar con el código 07E30010768400Q9A1Q3Z2X1N5 en la web del Ayto. Antequera

LISTADO DE ACREEDORES POR OPERACIONES PENDIENTES DE APLICAR A PRESUPUESTO

DESCRIPCIÓN DE GASTO CÓDIGO	DENOMINACIÓN	APLICACIÓN PRESUPUESTARIA	IMPORTE PENDIENTE DE APLICAR A PRESUPUESTO A 1 DE ENERO	ABONOS	CARGOS	A 31 DE DICIEMBRE	IMPORTE PAGADO A 31 DE DICIEMBRE	OBSERVACIONES
		SUMA ANTERIOR	1.823.410,65€	835.224,62€	1.570.873,69€	1.087.761,58€	0,00€	
2018 66004525	S/FRA. NÚM: S1M801N0921144 FECHA: 06/11/2018 CUPS:	11 342 22100 ANEJOS, DESARROLLO RURAL, INSTALACIONES DEPORTIVAS ENERGIA ELECTRICA OTRAS	0,00€	37,64€	0,00€	37,64€	0,00€	
2018 66004563	S/FRA. NÚM: P1M801N1565060 FECHA: 08/11/2018 CUPS:	11 3361 22100 ANEJOS, DESARROLLO RURAL, PATRIMONIO ENERGIA ELECTRICA	0,00€	153,63€	0,00€	153,63€	0,00€	
2018 66004579	S/FRA. NÚM: 000355 FECHA: 19/12/2018 Mantenimiento	04 323 212 MANTENIMIENTO, OBRAS, FUNCIONAMIENTO DE EDIFICIOS Y OTRAS	0,00€	124,34€	0,00€	124,34€	0,00€	
2018 66003927	S/FRA. NÚM: AN18110001 FECHA: 20/11/2018 Contrato:	07 165 22699 SEGURIDAD CIUDADANA, ALUMBRADO PÚBLICO GASTOS DIVERSOS 01	0,00€	6.708,03€	0,00€	6.708,03€	0,00€	
2018 66004315	S/FRA. NÚM: 118 FECHA: 14/12/2018 COMBUSTIBLE REUR	04 24148 61956 MANTENIMIENTO, OBRAS, OBRAS AEPSA 2018 OBRA PFEA 6 - MATERIALES	0,00€	72,07€	0,00€	72,07€	0,00€	
2018 66004342	S/FRA. NÚM: 1736 FECHA: 14/12/2018 24 IMPRESIONES	01 9200 22000 RÉGIMEN INTERIOR Y ADMINISTRACIÓN GENERAL ORDINARIO NO	0,00€	31,94€	0,00€	31,94€	0,00€	
2018 66004361	S/FRA. NÚM: 207 FECHA: 18/12/2018 SACOS DE YESO	04 164 212 MANTENIMIENTO, OBRAS, CEMENTERIO Y SERVICIOS EDIFICIOS Y OTRAS	0,00€	127,05€	0,00€	127,05€	0,00€	
2018 66004589	S/FRA. NÚM: FA286101 FECHA: 27/12/2018 ANTEQUERA	05 9330 212 CULTURA, FERIAS Y GESTIÓN DEL PATRIMONIO EDIFICIOS Y OTRAS	0,00€	148,48€	0,00€	148,48€	0,00€	

SUMA Y SIGUE	1.823.410,65€	842.627,80€	1.570.873,69€	1.095.164,76€	0,00€

EXPEDIENTE:: 2019INTERV000010
Fecha: 20/09/2019
Hora: 00:00
Und. reg:REGISTRO GENERAL

FIRMANTE - FECHA
MANUEL BARON RIOS(P2901500E-AYUNTAMIENTO DE ANTEQUERA)-ALCALDE-PRESIDENTE - 03/12/2019
serialNumber=S2833002E,CN=Sello de tiempo TS@ - @firma,OU=Secretaría General de Administración Digital,O=Secretaría de Estado de Función Pública,C=ES - 03/12/2019 21:26:15

La autenticidad de este documento se puede comprobar con el código 07E30010768400Q9A1Q3Z2X1N5 en la web del Ayto. Antequera

LISTADO DE ACREEDORES POR OPERACIONES PENDIENTES DE APLICAR A PRESUPUESTO

DESCRIPCIÓN DE GASTO CÓDIGO	DENOMINACIÓN	APLICACIÓN PRESUPUESTARIA	IMPORTE PENDIENTE DE APLICAR A PRESUPUESTO A 1 DE ENERO	ABONOS	CARGOS	A 31 DE DICIEMBRE	IMPORTE PAGADO A 31 DE DICIEMBRE	OBSERVACIONES
		SUMA ANTERIOR	1.823.410,65€	842.627,80€	1.570.873,69€	1.095.164,76€	0,00€	
2018 66004248	S/FRA. NÚM: 1 FECHA: 12/12/2018 LIMPIEZA Y ARREGLO	07 4411 22706 SEGURIDAD CIUDADANA, TRANSPORTE COLECTIVO ESTUDIOS Y TRABAJOS	0,00€	9.183,90€	0,00€	9.183,90€	0,00€	
2018 66004343	S/FRA. NÚM: 2018057 FECHA: 18/12/2018 Contenedor d	04 15320 210 MANTENIMIENTO, OBRAS, PAVIMENTACIÓN DE VÍAS INFRAESTRUCTURAS Y BIENES	0,00€	438,02€	0,00€	438,02€	0,00€	
2018 66004405	S/FRA. NÚM: 80883 FECHA: 15/12/2018 SERVIC.OPERATI	04 15320 214 MANTENIMIENTO, OBRAS, PAVIMENTACIÓN DE VÍAS ELEMENTOS DE TRANSPORTE	0,00€	12,00€	0,00€	12,00€	0,00€	
2018 66003996	S/FRA. NÚM: 0118447764 FECHA: 19/11/2018 Vigilanci	04 221 16209 MANTENIMIENTO, OBRAS, OTRAS PRESTACIÓN RECONOCIMIENTO MEDICO AL	0,00€	16,06€	0,00€	16,06€	0,00€	
2018 66004332	S/FRA. NÚM: 00234 FECHA: 12/12/2018 PHOTO TUTOR 1	04 171 22699 MANTENIMIENTO, OBRAS, PARQUES Y JARDINES OTROS GASTOS DIVERSOS	0,00€	410,30€	0,00€	410,30€	0,00€	
2018 66004566	S/FRA. NÚM: P1M801N1570910 FECHA: 09/11/2018 CUPS:	11 323 22100 ANEJOS, DESARROLLO RURAL, FUNCIONAMIENTO DE ENERGIA ELECTRICA	0,00€	628,10€	0,00€	628,10€	0,00€	
2018 66003838	S/FRA. NÚM: FV-BRO18/04471 FECHA: 31/10/2018 LIMPI	04 9330 22799 MANTENIMIENTO, OBRAS, GESTIÓN DEL PATRIMONIO OTROS TRABAJOS REALIZADOS	0,00€	235,95€	0,00€	235,95€	0,00€	
2018 66004316	S/FRA. NÚM: 117 FECHA: 14/12/2018 COMBUSTIBLE VEHI	04 15320 22103 MANTENIMIENTO, OBRAS, PAVIMENTACIÓN DE VÍAS COMBUSTIBLES Y	0,00€	70,40€	0,00€	70,40€	0,00€	

SUMA Y SIGUE	1.823.410,65€	853.622,53€	1.570.873,69€	1.106.159,49€	0,00€

EXPEDIENTE:: 2019INTERV000010
Fecha: 20/09/2019
Hora: 00:00
Und. reg:REGISTRO GENERAL

FIRMANTE - FECHA
MANUEL BARON RIOS(P2901500E-AYUNTAMIENTO DE ANTEQUERA)-ALCALDE-PRESIDENTE - 03/12/2019
serialNumber=S2833002E,CN=Sello de tiempo TS@ - @firma,OU=Secretaría General de Administración Digital,O=Secretaría de Estado de Función Pública,C=ES - 03/12/2019 21:26:15

La autenticidad de este documento se puede comprobar con el código 07E30010768400Q9A1Q3Z2X1N5 en la web del Ayto. Antequera

LISTADO DE ACREEDORES POR OPERACIONES PENDIENTES DE APLICAR A PRESUPUESTO

DESCRIPCIÓN DE GASTO CÓDIGO	DENOMINACIÓN	APLICACIÓN PRESUPUESTARIA	IMPORTE PENDIENTE DE APLICAR A PRESUPUESTO A 1 DE ENERO	ABONOS	CARGOS	A 31 DE DICIEMBRE	IMPORTE PAGADO A 31 DE DICIEMBRE	OBSERVACIONES
		SUMA ANTERIOR	1.823.410,65€	853.622,53€	1.570.873,69€	1.106.159,49€	0,00€	
2018 66004561	S/FRA. NÚM: P1M801N1595507 FECHA: 14/11/2018 CUPS:	11 23100 22100 ANEJOS, DESARROLLO RURAL, ADM. GENERAL DE SERVICIOS ENERGIA ELECTRICA	0,00€	510,78€	0,00€	510,78€	0,00€	
2018 66004171	S/FRA. NÚM: 06100000002218F FECHA: 10/12/2018 FACT	06 23107 22706 FAMILIA, ASUNTOS SOCIALES CENTRO ATENCION INFANTIL ESTUDIOS Y TRABAJOS	0,00€	5.720,00€	0,00€	5.720,00€	0,00€	
2018 66004218	S/FRA. NÚM: E631811152735 FECHA: 30/11/2018 Pequeñ	06 323 22699 FAMILIA, ASUNTOS SOCIALES FUNCIONAMIENTO DE OTROS GASTOS DIVERSOS	0,00€	54,45€	0,00€	54,45€	0,00€	
2018 66003914	S/FRA. NÚM: 2 FECHA: 16/11/2018 ACTUACIONES DE EME	07 454 22699 SEGURIDAD CIUDADANA, CAMINOS VECINALES GASTOS DIVERSOS 01	0,00€	617,10€	0,00€	617,10€	0,00€	
2018 66004403	S/FRA. NÚM: 002166 FECHA: 30/11/2018 TACO PLASTICO	04 24148 61954 MANTENIMIENTO, OBRAS, OBRAS AEPSA 2018 OBRA PFEA 4 - MATERIALES	0,00€	35,04€	0,00€	35,04€	0,00€	
2018 66004319	S/FRA. NÚM: 115 FECHA: 14/12/2018 COMBUSTIBLE VEHI	04 15320 22103 MANTENIMIENTO, OBRAS, PAVIMENTACIÓN DE VÍAS COMBUSTIBLES Y	0,00€	57,77€	0,00€	57,77€	0,00€	
2018 66004250	S/FRA. NÚM: 5 FECHA: 12/12/2018 Art. 68 Procedimie	01 9200 22604 RÉGIMEN INTERIOR Y ADMINISTRACIÓN GENERAL JURÍDICOS, CONTENCIOSOS	0,00€	1.788,61€	0,00€	1.788,61€	0,00€	
2018 66004290	S/FRA. NÚM: 00723 FECHA: 11/12/2018 HORAS DE CAMIO	01 9200 22705 RÉGIMEN INTERIOR Y ADMINISTRACIÓN GENERAL PROCESOS ELECTORALES	0,00€	503,36€	0,00€	503,36€	0,00€	
		SUMA Y SIGUE	1.823.410,65€	862.909,64€	1.570.873,69€	1.115.446,60€	0,00€	

EXPEDIENTE:: 2019INTERV000010
Fecha: 20/09/2019
Hora: 00:00
Und. reg:REGISTRO GENERAL

FIRMANTE - FECHA
MANUEL BARON RIOS(P2901500E-AYUNTAMIENTO DE ANTEQUERA)-ALCALDE-PRESIDENTE - 03/12/2019
serialNumber=S2833002E,CN=Sello de tiempo TS@ - @firma,OU=Secretaría General de Administración Digital,O=Secretaría de Estado de Función Pública,C=ES - 03/12/2019 21:26:15

La autenticidad de este documento se puede comprobar con el código 07E30010768400Q9A1Q3Z2X1N5 en la web del Ayto. Antequera

LISTADO DE ACREEDORES POR OPERACIONES PENDIENTES DE APLICAR A PRESUPUESTO

DESCRIPCIÓN DE GASTO		APLICACIÓN	IMPORTE PENDIENTE DE APLICAR A PRESUPUESTO				IMPORTE PAGADO	OBSERVACIONES
CÓDIGO	DENOMINACIÓN	PRESUPUESTARIA	A 1 DE ENERO	ABONOS	CARGOS	A 31 DE DICIEMBRE	A 31 DE DICIEMBRE	
		SUMA ANTERIOR	1.823.410,65€	862.909,64€	1.570.873,69€	1.115.446,60€	0,00€	
2018 66003976	S/FRA. NÚM: FV-BRO18/04573 FECHA: 23/11/2018 AMPLI	01 9330 22700 RÉGIMEN INTERIOR Y GESTIÓN DEL PATRIMONIO LIMPIEZA Y ASEO	0,00€	83,18€	0,00€	83,18€	0,00€	
2018 66004211	S/FRA. NÚM: A 5551 FECHA: 11/12/2018, CERROJO	04 9330 212 MANTENIMIENTO, OBRAS, GESTIÓN DEL PATRIMONIO EDIFICIOS Y OTRAS	0,00€	38,72€	0,00€	38,72€	0,00€	
2018 66004514	S/FRA. NÚM: S1M801N0976975 FECHA: 20/11/2018 CUPS:	11 9200 22100 ANEJOS, DESARROLLO RURAL, ADMINISTRACIÓN GENERAL ENERGIA ELECTRICA OTRAS	0,00€	59,58€	0,00€	59,58€	0,00€	
2018 66004536	S/FRA. NÚM: P1M801N1554798 FECHA: 07/11/2018 CUPS:	11 323 22100 ANEJOS, DESARROLLO RURAL, FUNCIONAMIENTO DE ENERGIA ELECTRICA	0,00€	1.519,02€	0,00€	1.519,02€	0,00€	
2018 66004555	S/FRA. NÚM: P1M801N1643815 FECHA: 23/11/2018 CUPS:	11 9200 22100 ANEJOS, DESARROLLO RURAL, ADMINISTRACIÓN GENERAL ENERGIA ELECTRICA	0,00€	90,31€	0,00€	90,31€	0,00€	
2018 66004008	S/FRA. NÚM: 00000911 FECHA: 29/11/2018 MUSEO ANTEQ	11 9330 22706 ANEJOS, DESARROLLO RURAL, GESTIÓN DEL PATRIMONIO ESTUDIOS Y TRABAJOS	0,00€	928,18€	0,00€	928,18€	0,00€	
2018 66004531	S/FRA. NÚM: P1M801N1646782 FECHA: 23/11/2018 CUPS:	11 9200 22100 ANEJOS, DESARROLLO RURAL, ADMINISTRACIÓN GENERAL ENERGIA ELECTRICA	0,00€	229,92€	0,00€	229,92€	0,00€	
2018 66004364	S/FRA. NÚM: 204 FECHA: 18/12/2018 SACOS DE CEMENTO	04 15320 210 MANTENIMIENTO, OBRAS, PAVIMENTACIÓN DE VÍAS INFRAESTRUCTURAS Y BIENES	0,00€	1.345,65€	0,00€	1.345,65€	0,00€	
		SUMA Y SIGUE	1.823.410,65€	867.204,20€	1.570.873,69€	1.119.741,16€	0,00€	

EXPEDIENTE:: 2019INTERV000010
Fecha: 20/09/2019
Hora: 00:00
Und. reg:REGISTRO GENERAL

FIRMANTE - FECHA
MANUEL BARON RIOS(P2901500E-AYUNTAMIENTO DE ANTEQUERA)-ALCALDE-PRESIDENTE - 03/12/2019
serialNumber=S2833002E,CN=Sello de tiempo TS@ - @firma,OU=Secretaría General de Administración Digital,O=Secretaría de Estado de Función Pública,C=ES - 03/12/2019 21:26:15

La autenticidad de este documento se puede comprobar con el código 07E30010768400Q9A1Q3Z2X1N5 en la web del Ayto. Antequera

LISTADO DE ACREEDORES POR OPERACIONES PENDIENTES DE APLICAR A PRESUPUESTO

DESCRIPCIÓN DE GASTO CÓDIGO	DENOMINACIÓN	APLICACIÓN PRESUPUESTARIA	IMPORTE PENDIENTE DE APLICAR A PRESUPUESTO A 1 DE ENERO	ABONOS	CARGOS	A 31 DE DICIEMBRE	IMPORTE PAGADO A 31 DE DICIEMBRE	OBSERVACIONES
		SUMA ANTERIOR	1.823.410,65€	867.204,20€	1.570.873,69€	1.119.741,16€	0,00€	
2018 66004431	S/FRA. NÚM: AN18120004 FECHA: 20/12/2018 CONTRATO	11 165 22706 ANEJOS, DESARROLLO RURAL, ALUMBRADO PÚBLICO ESTUDIOS Y TRABAJOS	0,00€	877,67€	0,00€	877,67€	0,00€	
2018 66004207	S/FRA. NÚM: A 5557 FECHA: 11/12/2018, SUMINIST	04 24148 61956 MANTENIMIENTO, OBRAS, OBRAS AEPSA 2018 OBRA PFEA 6 - MATERIALES	0,00€	787,47€	0,00€	787,47€	0,00€	
2018 66004310	S/FRA. NÚM: 125 FECHA: 14/12/2018 COMBUSTIBLE GRUP	04 15320 22103 MANTENIMIENTO, OBRAS, PAVIMENTACIÓN DE VÍAS COMBUSTIBLES Y	0,00€	127,23€	0,00€	127,23€	0,00€	
2018 66004070	S/FRA. NÚM: 3 FECHA: 03/12/2018 MATERIAL DE PINTUR	07 130 22111 SEGURIDAD CIUDADANA, ADMINISTRACIÓN GENERAL DE SUMINISTROS DE REPUESTO	0,00€	1.265,78€	0,00€	1.265,78€	0,00€	
2018 66003945	S/FRA. NÚM: 22 FECHA: 23/11/2018 Actuaciones de Em	07 15320 22699 SEGURIDAD CIUDADANA, PAVIMENTACIÓN DE VÍAS GASTOS DIVERSOS 01	0,00€	297,44€	0,00€	297,44€	0,00€	
2018 66003845	S/FRA. NÚM: 2018047 FECHA: 14/11/2018 Contenedor N	07 15320 22699 SEGURIDAD CIUDADANA, PAVIMENTACIÓN DE VÍAS GASTOS DIVERSOS 01	0,00€	896,61€	0,00€	896,61€	0,00€	
2018 66003517	S/FRA. NÚM: A 4617 FECHA: 16/10/2018 SUMINISTR	11 3380 210 ANEJOS, DESARROLLO RURAL, FIESTAS POPULARES Y INFRAESTRUCTURAS Y BIENES	0,00€	129,71€	0,00€	129,71€	0,00€	
2018 66004442	S/FRA. NÚM: 181718 FECHA: 24/12/2018 ALQUILER LOCA	05 3321 202 CULTURA, FERIAS Y BIBLOTECAS PÚBLICAS ARRENDAMIENTOS DE	0,00€	1.815,00€	0,00€	1.815,00€	0,00€	

SUMA Y SIGUE	1.823.410,65€	873.401,11€	1.570.873,69€	1.125.938,07€	0,00€

EXPEDIENTE:: 2019INTERV000010
Fecha: 20/09/2019
Hora: 00:00
Und. reg:REGISTRO GENERAL

FIRMANTE - FECHA
MANUEL BARON RIOS(P2901500E-AYUNTAMIENTO DE ANTEQUERA)-ALCALDE-PRESIDENTE - 03/12/2019
serialNumber=S2833002E,CN=Sello de tiempo TS@ - @firma,OU=Secretaría General de Administración Digital,O=Secretaría de Estado de Función Pública,C=ES - 03/12/2019 21:26:15

La autenticidad de este documento se puede comprobar con el código 07E30010768400Q9A1Q3Z2X1N5 en la web del Ayto. Antequera

LISTADO DE ACREEDORES POR OPERACIONES PENDIENTES DE APLICAR A PRESUPUESTO

DESCRIPCIÓN DE GASTO CÓDIGO	DENOMINACIÓN	APLICACIÓN PRESUPUESTARIA	IMPORTE PENDIENTE DE APLICAR A PRESUPUESTO A 1 DE ENERO	ABONOS	CARGOS	A 31 DE DICIEMBRE	IMPORTE PAGADO A 31 DE DICIEMBRE	OBSERVACIONES
		SUMA ANTERIOR	1.823.410,65€	873.401,11€	1.570.873,69€	1.125.938,07€	0,00€	
2018 66004524	S/FRA. NÚM: S1M801N0923483 FECHA: 06/11/2018 CUPS:	11 171 22100 ANEJOS, DESARROLLO RURAL, PARQUES Y JARDINES ENERGIA ELECTRICA	0,00€	16,20€	0,00€	16,20€	0,00€	
2018 66004543	S/FRA. NÚM: S1M801N0938833 FECHA: 12/11/2018 CUPS:	11 133 22100 ANEJOS, DESARROLLO RURAL, ORDENACIÓN DEL TRÁFICO Y ENERGIA ELECTRICA	0,00€	34,46€	0,00€	34,46€	0,00€	
2018 66004089	S/FRA. NÚM: MP18/748 FECHA: 30/11/2018 Malaga Hoy	01 9200 22602 RÉGIMEN INTERIOR Y ADMINISTRACIÓN GENERAL PUBLICIDAD Y PROPAGANDA	0,00€	1.089,00€	0,00€	1.089,00€	0,00€	
2018 66004140	S/FRA. NÚM: 000327 FECHA: 29/11/2018 Mantenimiento	04 323 212 MANTENIMIENTO, OBRAS, FUNCIONAMIENTO DE EDIFICIOS Y OTRAS	0,00€	151,65€	0,00€	151,65€	0,00€	
2018 66004230	S/FRA. NÚM: 80877 FECHA: 10/12/2018 POLICIA MA7856	07 130 214 SEGURIDAD CIUDADANA, ADMINISTRACIÓN GENERAL DE ELEMENTOS DE TRANSPORTE	0,00€	254,99€	0,00€	254,99€	0,00€	
2018 66003519	S/FRA. NÚM: A 4615 FECHA: 16/10/2018 SUMINISTR	11 3380 210 ANEJOS, DESARROLLO RURAL, FIESTAS POPULARES Y INFRAESTRUCTURAS Y BIENES	0,00€	604,40€	0,00€	604,40€	0,00€	
2018 66004325	S/FRA. NÚM: 18 FECHA: 14/12/2018 ACTUACION VERBENA	08 924 22699 IGUALDAD, EQUIDAD, PARTICIPACIÓN CIUDADANA OTROS GASTOS DIVERSOS	0,00€	750,20€	0,00€	750,20€	0,00€	
2018 66004302	S/FRA. NÚM: 18 FECHA: 17/12/2018 HORAS DE MIXTA CA	04 15321 210 MANTENIMIENTO, OBRAS, VIAS PUBLICAS ANEJOS INFRAESTRUCTURAS Y BIENES	0,00€	580,80€	0,00€	580,80€	0,00€	
		SUMA Y SIGUE	1.823.410,65€	876.882,81€	1.570.873,69€	1.129.419,77€	0,00€	

EXPEDIENTE:: 2019INTERV000010
Fecha: 20/09/2019
Hora: 00:00
Und. reg:REGISTRO GENERAL

FIRMANTE - FECHA
MANUEL BARON RIOS(P2901500E-AYUNTAMIENTO DE ANTEQUERA)-ALCALDE-PRESIDENTE - 03/12/2019
serialNumber=S2833002E,CN=Sello de tiempo TS@ - @firma,OU=Secretaría General de Administración Digital,O=Secretaría de Estado de Función Pública,C=ES - 03/12/2019 21:26:15

La autenticidad de este documento se puede comprobar con el código 07E30010768400Q9A1Q3Z2X1N5 en la web del Ayto. Antequera

LISTADO DE ACREEDORES POR OPERACIONES PENDIENTES DE APLICAR A PRESUPUESTO

DESCRIPCIÓN DE GASTO CÓDIGO	DENOMINACIÓN	APLICACIÓN PRESUPUESTARIA	IMPORTE PENDIENTE DE APLICAR A PRESUPUESTO A 1 DE ENERO	ABONOS	CARGOS	A 31 DE DICIEMBRE	IMPORTE PAGADO A 31 DE DICIEMBRE	OBSERVACIONES
		SUMA ANTERIOR	1.823.410,65€	876.882,81€	1.570.873,69€	1.129.419,77€	0,00€	
2018 66004512	S/FRA. NÚM: S1M801N0970731 FECHA: 19/11/2018 CUPS:	11 9200 22100 ANEJOS, DESARROLLO RURAL, ADMINISTRACIÓN GENERAL ENERGIA ELECTRICA	0,00€	41,55€	0,00€	41,55€	0,00€	
2018 66004552	S/FRA. NÚM: P1M801N1672040 FECHA: 03/12/2018 CUPS:	11 3322 22100 ANEJOS, DESARROLLO RURAL, ARCHIVOS ENERGIA ELECTRICA	0,00€	1.275,92€	0,00€	1.275,92€	0,00€	
2018 66004489	S/FRA. NÚM: S1M801N0961558 FECHA: 15/11/2018 CUPS:	11 23100 22100 ANEJOS, DESARROLLO RURAL, ADM. GENERAL DE SERVICIOS ENERGIA ELECTRICA	0,00€	184,59€	0,00€	184,59€	0,00€	
2018 66004366	S/FRA. NÚM: 0118492598 FECHA: 15/12/2018 Vigilanci	04 221 16209 MANTENIMIENTO, OBRAS, OTRAS PRESTACIÓN RECONOCIMIENTO MEDICO AL	0,00€	170,45€	0,00€	170,45€	0,00€	
2018 66004416	S/FRA. NÚM: FV-BRO18/05160 FECHA: 20/12/2018 OCTUB	06 323 22700 FAMILIA, ASUNTOS SOCIALES FUNCIONAMIENTO DE LIMPIEZA Y ASEO	0,00€	689,70€	0,00€	689,70€	0,00€	
2018 66004393	S/FRA. NÚM: 395 FECHA: 19/12/2018 SOPORTES BUZONES	11 9200 22699 ANEJOS, DESARROLLO RURAL, ADMINISTRACIÓN GENERAL OTROS GASTOS DIVERSOS	0,00€	294,24€	0,00€	294,24€	0,00€	
2018 66004457	S/FRA. NÚM: 0118495437 FECHA: 17/12/2018 Prevenció	04 221 16209 MANTENIMIENTO, OBRAS, OTRAS PRESTACIÓN RECONOCIMIENTO MEDICO AL	0,00€	72,84€	0,00€	72,84€	0,00€	
2018 66004269	S/FRA. NÚM: 197 FECHA: 11/12/2018 PORTE DE ARENA P	04 15320 210 MANTENIMIENTO, OBRAS, PAVIMENTACIÓN DE VÍAS INFRAESTRUCTURAS Y BIENES	0,00€	163,35€	0,00€	163,35€	0,00€	
		SUMA Y SIGUE	1.823.410,65€	879.775,45€	1.570.873,69€	1.132.312,41€	0,00€	

EXPEDIENTE:: 2019INTERV000010
Fecha: 20/09/2019
Hora: 00:00
Und. reg:REGISTRO GENERAL

FIRMANTE - FECHA
MANUEL BARON RIOS(P2901500E-AYUNTAMIENTO DE ANTEQUERA)-ALCALDE-PRESIDENTE - 03/12/2019
serialNumber=S2833002E,CN=Sello de tiempo TS@ - @firma,OU=Secretaría General de Administración Digital,O=Secretaría de Estado de Función Pública,C=ES - 03/12/2019 21:26:15

La autenticidad de este documento se puede comprobar con el código 07E30010768400Q9A1Q3Z2X1N5 en la web del Ayto. Antequera

LISTADO DE ACREEDORES POR OPERACIONES PENDIENTES DE APLICAR A PRESUPUESTO

DESCRIPCIÓN DE GASTO		APLICACIÓN	IMPORTE PENDIENTE DE APLICAR A PRESUPUESTO				IMPORTE PAGADO	OBSERVACIONES
CÓDIGO	DENOMINACIÓN	PRESUPUESTARIA	A 1 DE ENERO	ABONOS	CARGOS	A 31 DE DICIEMBRE	A 31 DE DICIEMBRE	
		SUMA ANTERIOR	1.823.410,65€	879.775,45€	1.570.873,69€	1.132.312,41€	0,00€	
2018 66004414	S/FRA. NÚM: 1181210477 FECHA: 20/12/2018 ARO EMPOT	04 323 212 MANTENIMIENTO, OBRAS, FUNCIONAMIENTO DE EDIFICIOS Y OTRAS	0,00€	224,46€	0,00€	224,46€	0,00€	
2018 66004455	S/FRA. NÚM: 0118495435 FECHA: 17/12/2018 Prevenció	04 221 16209 MANTENIMIENTO, OBRAS, OTRAS PRESTACIÓN RECONOCIMIENTO MEDICO AL	0,00€	72,84€	0,00€	72,84€	0,00€	
2018 66004352	S/FRA. NÚM: 1804867 FECHA: 17/12/2018 ML TUBERIA P	04 24148 61951 MANTENIMIENTO, OBRAS, OBRAS AEPSA 2018 OBRA PFEA 1 - MATERIALES	0,00€	2.798,73€	0,00€	2.798,73€	0,00€	
2018 66004226	S/FRA. NÚM: 14 FECHA: 11/12/2018 MANO DE OBRA CON	04 15320 210 MANTENIMIENTO, OBRAS, PAVIMENTACIÓN DE VÍAS INFRAESTRUCTURAS Y BIENES	0,00€	363,00€	0,00€	363,00€	0,00€	
2018 66004157	S/FRA. NÚM: 596 FECHA: 30/11/2018 ALQUILER PLATAFO	04 9330 212 MANTENIMIENTO, OBRAS, GESTIÓN DEL PATRIMONIO EDIFICIOS Y OTRAS	0,00€	430,00€	0,00€	430,00€	0,00€	
2018 66004331	S/FRA. NÚM: 00145 FECHA: 17/07/2018 MACETA VALENCI	04 171 22199 MANTENIMIENTO, OBRAS, PARQUES Y JARDINES OTROS SUMINISTROS	0,00€	176,66€	0,00€	176,66€	0,00€	
2018 66004500	S/FRA. NÚM: S1M801N0968540 FECHA: 16/11/2018 CUPS:	11 323 22100 ANEJOS, DESARROLLO RURAL, FUNCIONAMIENTO DE ENERGIA ELECTRICA	0,00€	108,72€	0,00€	108,72€	0,00€	
2018 66004374	S/FRA. NÚM: 00736 FECHA: 18/12/2018 HORAS DE MANO	04 323 212 MANTENIMIENTO, OBRAS, FUNCIONAMIENTO DE EDIFICIOS Y OTRAS	0,00€	130,68€	0,00€	130,68€	0,00€	
		SUMA Y SIGUE	1.823.410,65€	884.080,54€	1.570.873,69€	1.136.617,50€	0,00€	

EXPEDIENTE:: 2019INTERV000010
Fecha: 20/09/2019
Hora: 00:00
Und. reg:REGISTRO GENERAL

FIRMANTE - FECHA
MANUEL BARON RIOS(P2901500E-AYUNTAMIENTO DE ANTEQUERA)-ALCALDE-PRESIDENTE - 03/12/2019
serialNumber=S2833002E,CN=Sello de tiempo TS@ - @firma,OU=Secretaría General de Administración Digital,O=Secretaría de Estado de Función Pública,C=ES - 03/12/2019 21:26:15

La autenticidad de este documento se puede comprobar con el código 07E30010768400Q9A1Q3Z2X1N5 en la web del Ayto. Antequera

LISTADO DE ACREEDORES POR OPERACIONES PENDIENTES DE APLICAR A PRESUPUESTO

DESCRIPCIÓN DE GASTO CÓDIGO	DENOMINACIÓN	APLICACIÓN PRESUPUESTARIA	IMPORTE PENDIENTE DE APLICAR A PRESUPUESTO A 1 DE ENERO	ABONOS	CARGOS	A 31 DE DICIEMBRE	IMPORTE PAGADO A 31 DE DICIEMBRE	OBSERVACIONES
		SUMA ANTERIOR	1.823.410,65€	884.080,54€	1.570.873,69€	1.136.617,50€	0,00€	
2018 66004484	S/FRA. NÚM: S1M801N0994939 FECHA: 29/11/2018 CUPS:	11 9200 22100 ANEJOS, DESARROLLO RURAL, ADMINISTRACIÓN GENERAL ENERGIA ELECTRICA	0,00€	191,83€	0,00€	191,83€	0,00€	
2018 66004024	S/FRA. NÚM: 101 FECHA: 29/11/2018 COMBUSTIBLE VEHI	04 171 22103 MANTENIMIENTO, OBRAS, PARQUES Y JARDINES COMBUSTIBLES Y	0,00€	361,85€	0,00€	361,85€	0,00€	
2018 66004541	S/FRA. NÚM: P1M801N1546195 FECHA: 06/11/2018 CUPS:	11 9200 22100 ANEJOS, DESARROLLO RURAL, ADMINISTRACIÓN GENERAL ENERGIA ELECTRICA	0,00€	186,29€	0,00€	186,29€	0,00€	
2018 66003856	S/FRA. NÚM: A 5064 FECHA: 12/11/2018 COMMENT|.	07 15320 22699 SEGURIDAD CIUDADANA, PAVIMENTACIÓN DE VÍAS GASTOS DIVERSOS 01	0,00€	473,18€	0,00€	473,18€	0,00€	
2018 66003907	S/FRA. NÚM: G2018001348 FECHA: 16/11/2018 ACTUACIO	07 160 22699 SEGURIDAD CIUDADANA, ALCANTARILLADO GASTOS DIVERSOS 01	0,00€	6.320,06€	0,00€	6.320,06€	0,00€	
2018 66004220	S/FRA. NÚM: 195 FECHA: 11/12/2018 TONELADAS DE ZAH	04 15321 210 MANTENIMIENTO, OBRAS, VIAS PUBLICAS ANEJOS INFRAESTRUCTURAS Y BIENES	0,00€	387,60€	0,00€	387,60€	0,00€	
2018 66004533	S/FRA. NÚM: PZZ801N0143277 FECHA: 03/12/2018 CUPS:	11 323 22100 ANEJOS, DESARROLLO RURAL, FUNCIONAMIENTO DE ENERGIA ELECTRICA	0,00€	2.592,46€	0,00€	2.592,46€	0,00€	
2018 66004208	S/FRA. NÚM: A 5554 FECHA: 11/12/2018, SUMINIST	04 24148 61958 MANTENIMIENTO, OBRAS, OBRAS AEPSA 2018 OBRA PFEA 8 - MATERIALES	0,00€	240,10€	0,00€	240,10€	0,00€	

SUMA Y SIGUE	1.823.410,65€	894.833,91€	1.570.873,69€	1.147.370,87€	0,00€

EXPEDIENTE:: 2019INTERV000010
Fecha: 20/09/2019
Hora: 00:00
Und. reg:REGISTRO GENERAL

FIRMANTE - FECHA
MANUEL BARON RIOS(P2901500E-AYUNTAMIENTO DE ANTEQUERA)-ALCALDE-PRESIDENTE - 03/12/2019
serialNumber=S2833002E,CN=Sello de tiempo TS@ - @firma,OU=Secretaría General de Administración Digital,O=Secretaría de Estado de Función Pública,C=ES - 03/12/2019 21:26:15

La autenticidad de este documento se puede comprobar con el código 07E30010768400Q9A1Q3Z2X1N5 en la web del Ayto. Antequera

LISTADO DE ACREEDORES POR OPERACIONES PENDIENTES DE APLICAR A PRESUPUESTO

DESCRIPCIÓN DE GASTO CÓDIGO	DENOMINACIÓN	APLICACIÓN PRESUPUESTARIA	IMPORTE PENDIENTE DE APLICAR A PRESUPUESTO A 1 DE ENERO	ABONOS	CARGOS	A 31 DE DICIEMBRE	IMPORTE PAGADO A 31 DE DICIEMBRE	OBSERVACIONES
		SUMA ANTERIOR	1.823.410,65€	894.833,91€	1.570.873,69€	1.147.370,87€	0,00€	
2018 66004430	S/FRA. NÚM: 122 FECHA: 20/12/2018 REPARACION MARTI	04 24148 61952 MANTENIMIENTO, OBRAS, OBRAS AEPSA 2018 OBRA PFEA 2 - MATERIALES	0,00€	87,12€	0,00€	87,12€	0,00€	
2018 66003850	S/FRA. NÚM: 000676 FECHA: 14/11/2018, SUMINISTRO D	04 15321 210 MANTENIMIENTO, OBRAS, VIAS PUBLICAS ANEJOS INFRAESTRUCTURAS Y BIENES	0,00€	493,41€	0,00€	493,41€	0,00€	
2018 66004132	S/FRA. NÚM: 00000936 FECHA: 05/12/2018 ACOMETIDA C	11 9330 22706 ANEJOS, DESARROLLO RURAL, GESTIÓN DEL PATRIMONIO ESTUDIOS Y TRABAJOS	0,00€	574,35€	0,00€	574,35€	0,00€	
2018 66004193	S/FRA. NÚM: 3228 FECHA: 10/12/2018 GASTOS SUMINIST	04 24148 22699 MANTENIMIENTO, OBRAS, OBRAS AEPSA 2018 OBRA PFEA 10 MTO.	0,00€	351,78€	0,00€	351,78€	0,00€	
2018 66004234	S/FRA. NÚM: 80873 FECHA: 10/12/2018 GRUA NISSAN TR	07 130 214 SEGURIDAD CIUDADANA, ADMINISTRACIÓN GENERAL DE ELEMENTOS DE TRANSPORTE	0,00€	28,00€	0,00€	28,00€	0,00€	
2018 66004198	S/FRA. NÚM: 00865 FECHA: 01/12/2018 COMPLEJO 15-15	04 171 22699 MANTENIMIENTO, OBRAS, PARQUES Y JARDINES OTROS GASTOS DIVERSOS	0,00€	448,80€	0,00€	448,80€	0,00€	
2018 66004423	S/FRA. NÚM: FV-BRO18/05151 FECHA: 20/12/2018 OCTUB	05 3322 22700 CULTURA, FERIAS Y ARCHIVOS LIMPIEZA Y ASEO	0,00€	172,87€	0,00€	172,87€	0,00€	
2018 66004420	S/FRA. NÚM: FV-BRO18/05155 FECHA: 20/12/2018 NOVIE	04 15320 22700 MANTENIMIENTO, OBRAS, PAVIMENTACIÓN DE VÍAS LIMPIEZA Y ASEO	0,00€	103,29€	0,00€	103,29€	0,00€	

SUMA Y SIGUE	1.823.410,65€	897.093,53€	1.570.873,69€	1.149.630,49€	0,00€

EXPEDIENTE:: 2019INTERV000010
Fecha: 20/09/2019
Hora: 00:00
Und. reg:REGISTRO GENERAL

FIRMANTE - FECHA
MANUEL BARON RIOS(P2901500E-AYUNTAMIENTO DE ANTEQUERA)-ALCALDE-PRESIDENTE - 03/12/2019
serialNumber=S2833002E,CN=Sello de tiempo TS@ - @firma,OU=Secretaría General de Administración Digital,O=Secretaría de Estado de Función Pública,C=ES - 03/12/2019 21:26:15

La autenticidad de este documento se puede comprobar con el código 07E30010768400Q9A1Q3Z2X1N5 en la web del Ayto. Antequera

LISTADO DE ACREEDORES POR OPERACIONES PENDIENTES DE APLICAR A PRESUPUESTO

DESCRIPCIÓN DE GASTO CÓDIGO	DENOMINACIÓN	APLICACIÓN PRESUPUESTARIA	IMPORTE PENDIENTE DE APLICAR A PRESUPUESTO A 1 DE ENERO	ABONOS	CARGOS	A 31 DE DICIEMBRE	IMPORTE PAGADO A 31 DE DICIEMBRE	OBSERVACIONES
		SUMA ANTERIOR	1.823.410,65€	897.093,53€	1.570.873,69€	1.149.630,49€	0,00€	
2018 66004330	S/FRA. NÚM: 00170 FECHA: 28/09/2018 SUSTRATO GARDE	04 171 22199 MANTENIMIENTO, OBRAS, PARQUES Y JARDINES OTROS SUMINISTROS	0,00€	1.140,15€	0,00€	1.140,15€	0,00€	
2018 66004539	S/FRA. NÚM: P1M801N1554236 FECHA: 07/11/2018 CUPS:	11 330 22100 ANEJOS, DESARROLLO RURAL, ADMINISTRACIÓN GENERAL DE ENERGIA ELECTRICA	0,00€	483,56€	0,00€	483,56€	0,00€	
2018 66004568	S/FRA. NÚM: P1M801N1556268 FECHA: 07/11/2018 CUPS:	11 323 22100 ANEJOS, DESARROLLO RURAL, FUNCIONAMIENTO DE ENERGIA ELECTRICA	0,00€	227,71€	0,00€	227,71€	0,00€	
2018 66004488	S/FRA. NÚM: S1M801N0925858 FECHA: 07/11/2018 CUPS:	11 9200 22100 ANEJOS, DESARROLLO RURAL, ADMINISTRACIÓN GENERAL ENERGIA ELECTRICA	0,00€	208,12€	0,00€	208,12€	0,00€	
2018 66003934	S/FRA. NÚM: 70 FECHA: 19/11/2018 TRABAJOS DE LIMPE	07 164 22699 SEGURIDAD CIUDADANA, CEMENTERIO Y SERVICIOS GASTOS DIVERSOS 01	0,00€	2.907,63€	0,00€	2.907,63€	0,00€	
2018 66004229	S/FRA. NÚM: A 5589 FECHA: 12/12/2018 MATERIALE	04 171 210 MANTENIMIENTO, OBRAS, PARQUES Y JARDINES INFRAESTRUCTURAS Y BIENES	0,00€	999,46€	0,00€	999,46€	0,00€	
2018 66003848	S/FRA. NÚM: FV-BRO18/04561 FECHA: 13/11/2018 AMPLI	01 9330 22700 RÉGIMEN INTERIOR Y GESTIÓN DEL PATRIMONIO LIMPIEZA Y ASEO	0,00€	83,19€	0,00€	83,19€	0,00€	
2018 66004046	S/FRA. NÚM: 192 FECHA: 28/11/2018 PORTES DE ESCOMB	04 24147 61101 MANTENIMIENTO, OBRAS, OBRAS AEPSA 2017 REURBANIZACION CALLE	0,00€	2.492,60€	0,00€	2.492,60€	0,00€	

SUMA Y SIGUE	1.823.410,65€	905.635,95€	1.570.873,69€	1.158.172,91€	0,00€

EXPEDIENTE:: 2019INTERV000010
Fecha: 20/09/2019
Hora: 00:00
Und. reg:REGISTRO GENERAL

FIRMANTE - FECHA
MANUEL BARON RIOS(P2901500E-AYUNTAMIENTO DE ANTEQUERA)-ALCALDE-PRESIDENTE - 03/12/2019
serialNumber=S2833002E,CN=Sello de tiempo TS@ - @firma,OU=Secretaría General de Administración Digital,O=Secretaría de Estado de Función Pública,C=ES - 03/12/2019 21:26:15

La autenticidad de este documento se puede comprobar con el código 07E30010768400Q9A1Q3Z2X1N5 en la web del Ayto. Antequera

LISTADO DE ACREEDORES POR OPERACIONES PENDIENTES DE APLICAR A PRESUPUESTO

DESCRIPCIÓN DE GASTO CÓDIGO	DENOMINACIÓN	APLICACIÓN PRESUPUESTARIA	IMPORTE PENDIENTE DE APLICAR A PRESUPUESTO A 1 DE ENERO	ABONOS	CARGOS	A 31 DE DICIEMBRE	IMPORTE PAGADO A 31 DE DICIEMBRE	OBSERVACIONES
		SUMA ANTERIOR	1.823.410,65€	905.635,95€	1.570.873,69€	1.158.172,91€	0,00€	
2018 66004209	S/FRA. NÚM: A 5553 FECHA: 11/12/2018, SUMINIST	04 24148 22699 MANTENIMIENTO, OBRAS, OBRAS AEPSA 2018 GASTOS DIVERSOS 01	0,00€	65,82€	0,00€	65,82€	0,00€	
2018 66004510	S/FRA. NÚM: S1M801N0976896 FECHA: 20/11/2018 CUPS:	11 9200 22100 ANEJOS, DESARROLLO RURAL, ADMINISTRACIÓN GENERAL ENERGIA ELECTRICA	0,00€	6,59€	0,00€	6,59€	0,00€	
2018 66004311	S/FRA. NÚM: 122 FECHA: 14/12/2018 COMBUSTIBLE VEHI	05 3361 22103 CULTURA, FERIAS Y PATRIMONIO COMBUSTIBLES Y	0,00€	28,81€	0,00€	28,81€	0,00€	
2018 66003286	S/FRA. NÚM: 00577 FECHA: 04/10/2018 . OFICINA TURI	04 24147 61119 MANTENIMIENTO, OBRAS, OBRAS AEPSA 2017 REURBANIZACION CALLE	0,00€	9.818,28€	0,00€	9.818,28€	0,00€	
2018 66004477	S/FRA. NÚM: 76 FECHA: 20/12/2018 OBRA DE MOVIMIENT	04 24148 61956 MANTENIMIENTO, OBRAS, OBRAS AEPSA 2018 OBRA PFEA 6 - MATERIALES	0,00€	6.800,00€	0,00€	6.800,00€	0,00€	
2018 66004551	S/FRA. NÚM: P1M801N1672041 FECHA: 03/12/2018 CUPS:	11 3321 22100 ANEJOS, DESARROLLO RURAL, BIBLOTECAS PÚBLICAS ENERGIA ELECTRICA	0,00€	1.605,74€	0,00€	1.605,74€	0,00€	
2018 66004470	S/FRA. NÚM: A 5751 FECHA: 21/12/2018 |AZADAS	11 410 22699 ANEJOS, DESARROLLO RURAL, ADMINISTRACIÓN GENERAL DE OTROS GASTOS DIVERSOS	0,00€	79,86€	0,00€	79,86€	0,00€	
2018 66004493	S/FRA. NÚM: S1M801N0923206 FECHA: 06/11/2018 CUPS:	11 323 22100 ANEJOS, DESARROLLO RURAL, FUNCIONAMIENTO DE ENERGIA ELECTRICA	0,00€	53,12€	0,00€	53,12€	0,00€	
		SUMA Y SIGUE	1.823.410,65€	924.094,17€	1.570.873,69€	1.176.631,13€	0,00€	

EXPEDIENTE:: 2019INTERV000010
Fecha: 20/09/2019
Hora: 00:00
Und. reg:REGISTRO GENERAL

FIRMANTE - FECHA
MANUEL BARON RIOS(P2901500E-AYUNTAMIENTO DE ANTEQUERA)-ALCALDE-PRESIDENTE - 03/12/2019
serialNumber=S2833002E,CN=Sello de tiempo TS@ - @firma,OU=Secretaría General de Administración Digital,O=Secretaría de Estado de Función Pública,C=ES - 03/12/2019 21:26:15

La autenticidad de este documento se puede comprobar con el código 07E30010768400Q9A1Q3Z2X1N5 en la web del Ayto. Antequera

LISTADO DE ACREEDORES POR OPERACIONES PENDIENTES DE APLICAR A PRESUPUESTO

DESCRIPCIÓN DE GASTO		APLICACIÓN	IMPORTE PENDIENTE DE APLICAR A PRESUPUESTO				IMPORTE PAGADO	OBSERVACIONES
CÓDIGO	DENOMINACIÓN	PRESUPUESTARIA	A 1 DE ENERO	ABONOS	CARGOS	A 31 DE DICIEMBRE	A 31 DE DICIEMBRE	
		SUMA ANTERIOR	1.823.410,65€	924.094,17€	1.570.873,69€	1.176.631,13€	0,00€	
2018 66004590	S/FRA. NÚM: 000758 FECHA: 27/12/2018 ----------	04 24148 61958 MANTENIMIENTO, OBRAS, OBRAS AEPSA 2018 OBRA PFEA 8 - MATERIALES	0,00€	1.996,02€	0,00€	1.996,02€	0,00€	
2018 66004592	S/FRA. NÚM: 5 FECHA: 28/12/2018 001 · ACONDICIONAM	04 342 60904 MANTENIMIENTO, OBRAS, INSTALACIONES DEPORTIVAS INVERSION NUEVA	0,00€	29.838,76€	29.838,76€	0,00€	0,00€	
2018 66004166	S/FRA. NÚM: 5498 FECHA: 30/11/2018 Hormigon HA-25	04 24148 61953 MANTENIMIENTO, OBRAS, OBRAS AEPSA 2018 OBRA PFEA 3 - MATERIALES	0,00€	3.514,71€	0,00€	3.514,71€	0,00€	
2018 66004530	S/FRA. NÚM: P1M801N1640265 FECHA: 22/11/2018 CUPS:	11 171 22100 ANEJOS, DESARROLLO RURAL, PARQUES Y JARDINES ENERGIA ELECTRICA	0,00€	132,89€	0,00€	132,89€	0,00€	
2018 66004550	S/FRA. NÚM: P1M801N1672037 FECHA: 03/12/2018 CUPS:	11 323 22100 ANEJOS, DESARROLLO RURAL, FUNCIONAMIENTO DE ENERGIA ELECTRICA	0,00€	1.057,46€	0,00€	1.057,46€	0,00€	
2018 66004186	S/FRA. NÚM: 000345 FECHA: 10/12/2018 Mantenimiento	04 323 212 MANTENIMIENTO, OBRAS, FUNCIONAMIENTO DE EDIFICIOS Y OTRAS	0,00€	124,34€	0,00€	124,34€	0,00€	
2018 66004071	S/FRA. NÚM: 2 FECHA: 03/12/2018 MATERIAL PINTURA	07 130 22111 SEGURIDAD CIUDADANA, ADMINISTRACIÓN GENERAL DE SUMINISTROS DE REPUESTO	0,00€	1.594,25€	0,00€	1.594,25€	0,00€	
2018 66004496	S/FRA. NÚM: S1M801N0977145 FECHA: 20/11/2018 CUPS:	11 171 22100 ANEJOS, DESARROLLO RURAL, PARQUES Y JARDINES ENERGIA ELECTRICA	0,00€	34,75€	0,00€	34,75€	0,00€	

SUMA Y SIGUE	1.823.410,65€	962.387,35€	1.600.712,45€	1.185.085,55€	0,00€

EXPEDIENTE:: 2019INTERV000010
Fecha: 20/09/2019
Hora: 00:00
Und. reg:REGISTRO GENERAL

FIRMANTE - FECHA
MANUEL BARON RIOS(P2901500E-AYUNTAMIENTO DE ANTEQUERA)-ALCALDE-PRESIDENTE - 03/12/2019
serialNumber=S2833002E,CN=Sello de tiempo TS@ - @firma,OU=Secretaria General de Administración Digital,O=Secretaría de Estado de Función Pública,C=ES - 03/12/2019 21:26:15

La autenticidad de este documento se puede comprobar con el código 07E30010768400Q9A1Q3Z2X1N5 en la web del Ayto. Antequera

LISTADO DE ACREEDORES POR OPERACIONES PENDIENTES DE APLICAR A PRESUPUESTO

DESCRIPCIÓN DE GASTO CÓDIGO	DENOMINACIÓN	APLICACIÓN PRESUPUESTARIA	IMPORTE PENDIENTE DE APLICAR A PRESUPUESTO A 1 DE ENERO	ABONOS	CARGOS	A 31 DE DICIEMBRE	IMPORTE PAGADO A 31 DE DICIEMBRE	OBSERVACIONES
		SUMA ANTERIOR	1.823.410,65€	962.387,35€	1.600.712,45€	1.185.085,55€	0,00€	
2018 66004107	RECIBO IMPARTICIÓN EN EL MUSEO "CONFERENCIA DE VIA	05 333 22699 CULTURA, FERIAS Y EQUIPAMIENTOS CULTURALES OTROS GASTOS DIVERSOS	0,00€	180,00€	0,00€	180,00€	0,00€	
2018 66004235	S/FRA. NÚM: 989 FECHA: 12/12/2018 LIMPIEZA, DESBRO	04 171 22706 MANTENIMIENTO, OBRAS, PARQUES Y JARDINES ESTUDIOS Y TRABAJOS	0,00€	2.299,00€	0,00€	2.299,00€	0,00€	
2018 66004476	S/FRA. NÚM: 000367 FECHA: 20/12/2018 CUBA	04 24148 61954 MANTENIMIENTO, OBRAS, OBRAS AEPSA 2018 OBRA PFEA 4 - MATERIALES	0,00€	435,60€	0,00€	435,60€	0,00€	
2018 66004183	S/FRA. NÚM: 000009 FECHA: 10/12/2018 Trabajo reali	04 171 22706 MANTENIMIENTO, OBRAS, PARQUES Y JARDINES ESTUDIOS Y TRABAJOS	0,00€	3.358,80€	0,00€	3.358,80€	0,00€	
2018 66004560	S/FRA. NÚM: P1M801N1622758 FECHA: 19/11/2018 CUPS:	11 171 22100 ANEJOS, DESARROLLO RURAL, PARQUES Y JARDINES ENERGIA ELECTRICA	0,00€	185,55€	0,00€	185,55€	0,00€	
2018 66004591	S/FRA. NÚM: 2167 FECHA: 27/11/2018 Impartición de	04 9200 16200 MANTENIMIENTO, OBRAS, ADMINISTRACIÓN GENERAL FORMACIÓN Y	0,00€	950,00€	0,00€	950,00€	0,00€	
2018 66004593	JUSTIFICANTE DE GASTO REFERENTE A CUOTA ORDINARIOA	01 929 22699 RÉGIMEN INTERIOR Y IMPREVISTOS Y FUNCIONES OTROS GASTOS DIVERSOS	0,00€	601,01€	0,00€	601,01€	0,00€	
2018 66004372	S/FRA. NÚM: 116 FECHA: 18/12/2018 XV MARCHA CICLIS	07 135 22706 SEGURIDAD CIUDADANA, PROTECCIÓN CIVIL ESTUDIOS Y TRABAJOS	0,00€	363,00€	0,00€	363,00€	0,00€	
		TOTALES	1.823.410,65€	970.760,31€	1.600.712,45€	1.193.458,51€	0,00€	

EXPEDIENTE:: 2019INTERV000010
Fecha: 20/09/2019
Hora: 00:00
Und. reg:REGISTRO GENERAL

FIRMANTE - FECHA
MANUEL BARON RIOS(P2901500E-AYUNTAMIENTO DE ANTEQUERA)-ALCALDE-PRESIDENTE - 03/12/2019
serialNumber=S2833002E,CN=Sello de tiempo TS@ - @firma,OU=Secretaría General de Administración Digital,O=Secretaría de Estado de Función Pública,C=ES - 03/12/2019 21:26:15

La autenticidad de este documento se puede comprobar con el código 07E30010768400Q9A1Q3Z2X1N5 en la web del Ayto. Antequera

LIQUIDACIÓN DEL PRESUPUESTO - ESTADO DE INGRESOS (E700)

APLICACIÓN PRESUPUESTARIA	DESCRIPCIÓN	ANUL. LIQUIDACIONES	APLAZAMIENTO Y FRACCIONAMIENTO	DEVOLUCIÓN DE INGRESOS	TOTAL DERECHOS ANULADOS
112		94.669,91€	0,00€	2.141,58€	96.811,49€
113		121.543,56€	0,00€	0,00€	121.543,56€
115		15.341,63€	0,00€	0,00€	15.341,63€
116		6.141,55€	0,00€	21.608,17€	27.749,72€
130		296,11€	0,00€	3.316,20€	3.612,31€
29000		1.347,61€	0,00€	55.258,51€	56.606,12€
29001		648,00€	0,00€	0,00€	648,00€
321		1.234,53€	0,00€	600,00€	1.834,53€
323		843,75€	0,00€	9.547,62€	10.391,37€
325		30,33€	0,00€	30,70€	61,03€
329		234,44€	0,00€	0,00€	234,44€
329		1.654,00€	0,00€	0,00€	1.654,00€
33100		108,30€	0,00€	163,24€	271,54€
33101		5.441,68€	0,00€	1.019,00€	6.460,68€
332		123.256,29€	0,00€	0,00€	123.256,29€
335		1.769,00€	0,00€	0,00€	1.769,00€
34901		75,00€	0,00€	0,00€	75,00€
39210		0,00€	0,00€	23,76€	23,76€
39211		0,00€	0,00€	815,87€	815,87€
393		0,00€	0,00€	1.806,69€	1.806,69€
42000		0,00€	0,00€	180.562,68€	180.562,68€
44103		0,00€	0,00€	2.625,79€	2.625,79€
45080		0,00€	0,00€	290,71€	290,71€
45080		0,00€	0,00€	888,70€	888,70€
45100		0,00€	0,00€	9.371,31€	9.371,31€
45102		0,00€	0,00€	68.130,64€	68.130,64€
603		0,00€	0,00€	449.995,02€	449.995,02€
61900		595,90€	0,00€	0,00€	595,90€
61902		0,00€	0,00€	6.542,50€	6.542,50€
72100		0,00€	0,00€	3.733,01€	3.733,01€
76100		0,00€	0,00€	7.659,15€	7.659,15€
76103		0,00€	0,00€	1.555,75€	1.555,75€
76106		0,00€	0,00€	1.555,75€	1.555,75€
76110		0,00€	0,00€	762,49€	762,49€
	TOTALES..... :	375.231,59€	0,00€	830.004,84€	1.205.236,43€

EXPEDIENTE:: 2019INTERV000010
Fecha: 20/09/2019
Hora: 00:00
Und. reg:REGISTRO GENERAL

FIRMANTE - FECHA
MANUEL BARON RIOS(P2901500E-AYUNTAMIENTO DE ANTEQUERA)-ALCALDE-PRESIDENTE - 03/12/2019
serialNumber=S2833002E,CN=Sello de tiempo TS@ - @firma,OU=Secretaría General de Administración Digital,O=Secretaría de Estado de Función Pública,C=ES - 03/12/2019 21:26:15

La autenticidad de este documento se puede comprobar con el código 07E30010768400Q9A1Q3Z2X1N5 en la web del Ayto. Antequera

LIQUIDACIÓN DEL PRESUPUESTO - ESTADO DE INGRESOS (E710)

APLICACIÓN PRESUPUESTARIA	DESCRIPCIÓN	COBROS EN ESPECIE	INSOLVENCIAS	OTRAS CAUSAS	TOTAL DERECHOS CANCELADOS
112	IMPUESTO SOBRE BIENES INMUEBLES. BIENES INMUEBLES	0,00€	18.804,20€	0,00€	18.804,20€
113	IMPUESTO SOBRE BIENES INMUEBLES. BIENES INMUEBLES	0,00€	10.139,20€	0,00€	10.139,20€
115	IMPUESTO SOBRE VEHÍCULOS DE TRACCIÓN MECÁNICA	0,00€	284,65€	0,00€	284,65€
116	IMPUESTO SOBRE INCREMENTO DEL VALOR DE LOS TERRENO	0,00€	969,19€	0,00€	969,19€
	TOTALES..... :	0,00€	30.197,24€	0,00€	30.197,24€

EXPEDIENTE:: 2019INTERV000010
Fecha: 20/09/2019
Hora: 00:00
Und. reg:REGISTRO GENERAL

FIRMANTE - FECHA
MANUEL BARON RIOS(P2901500E-AYUNTAMIENTO DE ANTEQUERA)-ALCALDE-PRESIDENTE - 03/12/2019
serialNumber=S2833002E,CN=Sello de tiempo TS@ - @firma,OU=Secretaría General de Administración Digital,O=Secretaría de Estado de Función Pública,C=ES - 03/12/2019 21:26:15

La autenticidad de este documento se puede comprobar con el código 07E30010768400Q9A1Q3Z2X1N5 en la web del Ayto. Antequera

LIQUIDACIÓN DEL PRESUPUESTO - ESTADO DE INGRESOS (E720)

APLICACIÓN PRESUPUESTARIA	DESCRIPCIÓN	RECAUDACIÓN TOTAL	DEVOL. DE INGRESOS	RECAUDACIÓN NETA
112		1.900.601,12€	2.141,58€	1.898.459,54€
113		9.400.171,83€	0,00€	9.400.171,83€
114		329.377,87€	0,00€	329.377,87€
115		2.153.318,74€	0,00€	2.153.318,74€
116		819.452,58€	21.608,17€	797.844,41€
130		869.112,85€	3.316,20€	865.796,65€
29000		472.522,48€	55.258,51€	417.263,97€
29001		36.649,60€	0,00€	36.649,60€
291		3.722,50€	0,00€	3.722,50€
309		28.089,00€	0,00€	28.089,00€
309		81.699,35€	0,00€	81.699,35€
321		115.781,88€	600,00€	115.181,88€
322		2.492,00€	0,00€	2.492,00€
323		2.534,53€	9.547,62€	-7.013,09€
325		22.273,12€	30,70€	22.242,42€
329		36.017,82€	0,00€	36.017,82€
329		827,00€	0,00€	827,00€
329		980,00€	0,00€	980,00€
33100		40.095,83€	163,24€	39.932,59€
33101		58.562,00€	1.019,00€	57.543,00€
332		508.042,69€	0,00€	508.042,69€
335		544,21€	0,00€	544,21€
338		63.103,64€	0,00€	63.103,64€
33900		4.500,00€	0,00€	4.500,00€
33901		1.394,25€	0,00€	1.394,25€
33902		31.077,50€	0,00€	31.077,50€
33903		1.000,00€	0,00€	1.000,00€
344		16.092,00€	0,00€	16.092,00€
34900		2.211,90€	0,00€	2.211,90€
34901		2.685,00€	0,00€	2.685,00€
389		11.576,13€	0,00€	11.576,13€
389		456,51€	0,00€	456,51€
39110		5.273,88€	0,00€	5.273,88€
39120		67.162,26€	0,00€	67.162,26€
39190		31.832,59€	0,00€	31.832,59€
	SUMA Y SIGUE..... :	17.121.234,66€	93.685,02€	17.027.549,64€

EXPEDIENTE:: 2019INTERV000010
Fecha: 20/09/2019
Hora: 00:00
Und. reg:REGISTRO GENERAL

FIRMANTE - FECHA
MANUEL BARON RIOS(P2901500E-AYUNTAMIENTO DE ANTEQUERA)-ALCALDE-PRESIDENTE - 03/12/2019
serialNumber=S2833002E,CN=Sello de tiempo TS@ - @firma,OU=Secretaría General de Administración Digital,O=Secretaría de Estado de Función Pública,C=ES - 03/12/2019 21:26:15

La autenticidad de este documento se puede comprobar con el código 07E30010768400Q9A1Q3Z2X1N5 en la web del Ayto. Antequera

LIQUIDACIÓN DEL PRESUPUESTO - ESTADO DE INGRESOS (E720)

APLICACIÓN PRESUPUESTARIA	DESCRIPCIÓN	RECAUDACIÓN TOTAL	DEVOL. DE INGRESOS	RECAUDACIÓN NETA
	SUMA ANTERIOR..... :	17.121.234,66€	93.685,02€	17.027.549,64€
39210		413.497,30€	23,76€	413.473,54€
39211		2.162,56€	815,87€	1.346,69€
393		337.255,47€	1.806,69€	335.448,78€
398		4.475,01€	0,00€	4.475,01€
39901		11.213,51€	0,00€	11.213,51€
39905		479,53€	0,00€	479,53€
39909		835,90€	0,00€	835,90€
39916		8.932,17€	0,00€	8.932,17€
42000		8.824.745,79€	180.562,68€	8.644.183,11€
42090		23.479,98€	0,00€	23.479,98€
42090		1.240,67€	0,00€	1.240,67€
44101		338.580,32€	0,00€	338.580,32€
44103		139.244,41€	2.625,79€	136.618,62€
45001		2.038.314,71€	0,00€	2.038.314,71€
45002		63.949,00€	0,00€	63.949,00€
45002		219.354,22€	0,00€	219.354,22€
45002		59.204,00€	0,00€	59.204,00€
45002		62.353,00€	0,00€	62.353,00€
45002		12.487,00€	0,00€	12.487,00€
45003		104.604,00€	0,00€	104.604,00€
45060		210.778,31€	0,00€	210.778,31€
45080		0,00€	290,71€	-290,71€
45080		0,00€	888,70€	-888,70€
45081		155.528,00€	0,00€	155.528,00€
45100		5.808,00€	0,00€	5.808,00€
45100		54.615,21€	9.371,31€	45.243,90€
45102		3.098.430,60€	68.130,64€	3.030.299,96€
45105		26.973,78€	0,00€	26.973,78€
46100		252.854,05€	0,00€	252.854,05€
47000		30.000,00€	0,00€	30.000,00€
48000		16.011,68€	0,00€	16.011,68€
52100		646,43€	0,00€	646,43€
54100		17.000,00€	0,00€	17.000,00€
	SUMA Y SIGUE..... :	33.656.289,27€	358.201,17€	33.298.088,10€

EXPEDIENTE:: 2019INTERV000010
Fecha: 20/09/2019
Hora: 00:00
Und. reg:REGISTRO GENERAL

FIRMANTE - FECHA
MANUEL BARON RIOS(P2901500E-AYUNTAMIENTO DE ANTEQUERA)-ALCALDE-PRESIDENTE - 03/12/2019
serialNumber=S2833002E,CN=Sello de tiempo TS@ - @firma,OU=Secretaría General de Administración Digital,O=Secretaría de Estado de Función Pública,C=ES - 03/12/2019 21:26:15

La autenticidad de este documento se puede comprobar con el código 07E30010768400Q9A1Q3Z2X1N5 en la web del Ayto. Antequera

LIQUIDACIÓN DEL PRESUPUESTO - ESTADO DE INGRESOS (E720)

APLICACIÓN PRESUPUESTARIA	DESCRIPCIÓN	RECAUDACIÓN TOTAL	DEVOL. DE INGRESOS	RECAUDACIÓN NETA
	SUMA ANTERIOR..... :	33.656.289,27€	358.201,17€	33.298.088,10€
54201		1.455,36€	0,00€	1.455,36€
550		79.635,64€	0,00€	79.635,64€
550		375.000,00€	0,00€	375.000,00€
602		627,20€	0,00€	627,20€
603		452.475,23€	449.995,02€	2.480,21€
61900		54.397,90€	0,00€	54.397,90€
61902		145.303,49€	6.542,50€	138.760,99€
72002		35.096,18€	0,00€	35.096,18€
72100		676.290,90€	3.733,01€	672.557,89€
76100		0,00€	7.659,15€	-7.659,15€
76103		100.000,00€	1.555,75€	98.444,25€
76104		406.079,03€	0,00€	406.079,03€
76105		137.378,97€	0,00€	137.378,97€
76106		0,00€	1.555,75€	-1.555,75€
76110		0,00€	762,49€	-762,49€
91300		2.382.410,63€	0,00€	2.382.410,63€
	TOTALES..... :	38.502.439,80€	830.004,84€	37.672.434,96€

EXPEDIENTE:: 2019INTERV000010
Fecha: 20/09/2019
Hora: 00:00
Und. reg:REGISTRO GENERAL

FIRMANTE - FECHA
MANUEL BARON RIOS(P2901500E-AYUNTAMIENTO DE ANTEQUERA)-ALCALDE-PRESIDENTE - 03/12/2019
serialNumber=S2833002E,CN=Sello de tiempo TS@ - @firma,OU=Secretaría General de Administración Digital,O=Secretaría de Estado de Función Pública,C=ES - 03/12/2019 21:26:15

La autenticidad de este documento se puede comprobar con el código 07E30010768400Q9A1Q3Z2X1N5 en la web del Ayto. Antequera

LIQUIDACIÓN DEL PRESUPUESTO - ESTADO DE INGRESOS (E730)

APLICACIÓN PRESUPUESTARIA	DESCRIPCIÓN	PENDIENTES DE PAGO A 1 DE ENERO	MODIFICACIONES AL SALDO INICIAL Y ANULACIONES	RECONOCIDAS EN EL EJERCICIO	TOTAL DEVOLUCIONES RECONOCIDAS	PRESCRIPCIONES	PAGADAS EN EL EJERCICIO	PENDIENTES DE PAGO A 31 DE DICIEMBRE
112		3.171,59€	0,00€	2.141,58€	5.313,17€	0,00€	2.141,58€	3.171,59€
113		10.291,80€	0,00€	0,00€	10.291,80€	0,00€	0,00€	10.291,80€
116		0,00€	0,00€	21.608,17€	21.608,17€	0,00€	21.608,17€	0,00€
130		0,00€	0,00€	3.316,20€	3.316,20€	0,00€	3.316,20€	0,00€
29000		11.663,61€	0,00€	55.258,51€	66.922,12€	0,00€	55.258,51€	11.663,61€
309		70,68€	0,00€	0,00€	70,68€	0,00€	0,00€	70,68€
321		907,50€	0,00€	0,00€	907,50€	0,00€	600,00€	307,50€
323		11.415,12€	0,00€	0,00€	11.415,12€	0,00€	9.547,62€	1.867,50€
325		0,00€	0,00€	4.527,50€	4.527,50€	0,00€	30,70€	4.496,80€
33100		163,24€	0,00€	0,00€	163,24€	0,00€	163,24€	0,00€
33101		558,92€	0,00€	1.019,00€	1.577,92€	0,00€	1.019,00€	558,92€
389		0,00€	0,00€	27,11€	27,11€	0,00€	0,00€	27,11€
39210		2.452,93€	0,00€	0,00€	2.452,93€	0,00€	23,76€	2.429,17€
39211		643,73€	0,00€	208,34€	852,07€	0,00€	815,87€	36,20€
393		175,17€	0,00€	1.642,96€	1.818,13€	0,00€	1.806,69€	11,44€
39905		3,38€	0,00€	0,00€	3,38€	0,00€	0,00€	3,38€
42000		0,00€	0,00€	180.562,68€	180.562,68€	0,00€	180.562,68€	0,00€
44103		492,10€	0,00€	2.133,69€	2.625,79€	0,00€	2.625,79€	0,00€
45080		0,00€	0,00€	290,71€	290,71€	0,00€	290,71€	0,00€
45080		0,00€	0,00€	888,70€	888,70€	0,00€	888,70€	0,00€
45100		0,00€	0,00€	9.371,31€	9.371,31€	0,00€	9.371,31€	0,00€
45102		602,23€	0,00€	67.528,41€	68.130,64€	0,00€	68.130,64€	0,00€
603		0,00€	0,00€	449.995,02€	449.995,02€	0,00€	449.995,02€	0,00€
61902		0,00€	0,00€	6.542,50€	6.542,50€	0,00€	6.542,50€	0,00€
72100		0,00€	0,00€	3.733,01€	3.733,01€	0,00€	3.733,01€	0,00€
76100		0,00€	0,00€	7.659,15€	7.659,15€	0,00€	7.659,15€	0,00€
76103		0,00€	0,00€	1.555,75€	1.555,75€	0,00€	1.555,75€	0,00€
76106		0,00€	0,00€	1.555,75€	1.555,75€	0,00€	1.555,75€	0,00€
76110		0,00€	0,00€	762,49€	762,49€	0,00€	762,49€	0,00€
	TOTALES..... :	42.612,00€	0,00€	822.328,54€	864.940,54€	0,00€	830.004,84€	34.935,70€

EXPEDIENTE:: 2019INTERV000010
Fecha: 20/09/2019
Hora: 00:00
Und. reg:REGISTRO GENERAL

FIRMANTE - FECHA
MANUEL BARON RIOS(P2901500E-AYUNTAMIENTO DE ANTEQUERA)-ALCALDE-PRESIDENTE - 03/12/2019
serialNumber=S2833002E,CN=Sello de tiempo TS@ - @firma,OU=Secretaría General de Administración Digital,O=Secretaría de Estado de Función Pública,C=ES - 03/12/2019 21:26:15

La autenticidad de este documento se puede comprobar con el código 07E30010768400Q9A1Q3Z2X1N5 en la web del Ayto. Antequera

GASTOS - OBLIGACIONES DE PRESUPUESTOS CERRADOS (E760)

PARTIDA PRESUPUESTARIA	DESCRIPCIÓN	OBLIGACIONES PENDIENTES DE PAGO A 1 DE ENERO	MODIFICACIONES SALDO INICIAL Y ANULACIONES	TOTAL OBLIGACIONES	PRESCRIPCIONES	PAGOS REALIZADOS	OBLIGACIONES PENDIENTES DE PAGO A 31 DE DICIEMBRE
2015 06 23109 13100		0,01€	0,00€	0,01€	0,00€	0,00€	0,01€
2016 06 23109 13100		0,51€	0,00€	0,51€	0,00€	0,00€	0,51€
2016 06 23109 13101		0,01€	0,00€	0,01€	0,00€	0,00€	0,01€
2017 03 24100 143		2.349,71€	0,00€	2.349,71€	0,00€	2.349,71€	0,00€
2014 06 23109 150		94,43€	0,00€	94,43€	0,00€	0,00€	94,43€
2017 01 9200 16200		1.484,54€	0,00€	1.484,54€	0,00€	1.484,54€	0,00€
2016 04 221 16204		42,59€	0,00€	42,59€	0,00€	0,00€	42,59€
2017 06 326 202		1.530,61€	0,00€	1.530,61€	0,00€	1.530,61€	0,00€
2017 03 432 202		2.704,35€	0,00€	2.704,35€	0,00€	2.704,35€	0,00€
2017 01 9200 20300		561,45€	0,00€	561,45€	0,00€	561,45€	0,00€
2017 07 130 204		1.508,65€	0,00€	1.508,65€	0,00€	1.508,65€	0,00€
2017 04 15320 204		729,91€	0,00€	729,91€	0,00€	729,91€	0,00€
2017 04 171 204		358,90€	0,00€	358,90€	0,00€	358,90€	0,00€
2017 11 9203 206		5.082,46€	0,00€	5.082,46€	0,00€	5.082,46€	0,00€
2017 04 15320 210		25.958,84€	0,00€	25.958,84€	0,00€	25.958,84€	0,00€
2017 04 15321 210		1.590,30€	0,00€	1.590,30€	0,00€	1.590,30€	0,00€
2017 11 165 210		5.865,78€	0,00€	5.865,78€	0,00€	5.865,78€	0,00€
2017 04 171 210		7.021,33€	0,00€	7.021,33€	0,00€	7.021,33€	0,00€
2017 04 164 212		988,57€	0,00€	988,57€	0,00€	988,57€	0,00€
2017 06 323 212		10.009,63€	0,00€	10.009,63€	0,00€	10.009,63€	0,00€
2017 04 9330 212		5.840,63€	0,00€	5.840,63€	0,00€	5.840,63€	0,00€
2017 05 9330 212		22.207,42€	0,00€	22.207,42€	0,00€	22.207,42€	0,00€
2017 07 130 214		1.254,31€	0,00€	1.254,31€	0,00€	1.254,31€	0,00€
2017 04 15320 214		1.829,33€	0,00€	1.829,33€	0,00€	1.829,33€	0,00€
2017 04 171 214		196,02€	0,00€	196,02€	0,00€	196,02€	0,00€
2017 11 9203 216		10.131,32€	0,00€	10.131,32€	0,00€	10.131,32€	0,00€
2017 01 9200 22000		4.723,90€	0,00€	4.723,90€	0,00€	4.723,90€	0,00€
2017 11 165 22100		49.148,54€	0,00€	49.148,54€	0,00€	49.148,54€	0,00€
2017 11 171 22100		5,48€	0,00€	5,48€	0,00€	5,48€	0,00€
2017 11 23100 22100		389,35€	0,00€	389,35€	0,00€	389,35€	0,00€
2017 11 330 22100		783,58€	0,00€	783,58€	0,00€	783,58€	0,00€
2017 11 3321 22100		1.508,29€	0,00€	1.508,29€	0,00€	1.508,29€	0,00€
2017 11 3322 22100		1.470,04€	0,00€	1.470,04€	0,00€	1.470,04€	0,00€
2017 11 9330 22100		6.066,60€	0,00€	6.066,60€	0,00€	6.066,60€	0,00€
	SUMA Y SIGUE..... :	173.437,39€	0,00€	173.437,39€	0,00€	173.299,84€	137,55€

EXPEDIENTE:: 2019INTERV000010
Fecha: 20/09/2019
Hora: 00:00
Und. reg:REGISTRO GENERAL

FIRMANTE - FECHA
MANUEL BARON RIOS(P2901500E-AYUNTAMIENTO DE ANTEQUERA)-ALCALDE-PRESIDENTE - 03/12/2019
serialNumber=S2833002E,CN=Sello de tiempo TS@ - @firma,OU=Secretaría General de Administración Digital,O=Secretaría de Estado de Función Pública,C=ES - 03/12/2019 21:26:15

La autenticidad de este documento se puede comprobar con el código 07E30010768400Q9A1Q3Z2X1N5 en la web del Ayto. Antequera

GASTOS - OBLIGACIONES DE PRESUPUESTOS CERRADOS (E760)

PARTIDA PRESUPUESTARIA			DESCRIPCIÓN	OBLIGACIONES PENDIENTES DE PAGO A 1 DE ENERO	MODIFICACIONES SALDO INICIAL Y ANULACIONES	TOTAL OBLIGACIONES	PRESCRIPCIONES	PAGOS REALIZADOS	OBLIGACIONES PENDIENTES DE PAGO A 31 DE DICIEMBRE
			SUMA ANTERIOR..... :	173.437,39€	0,00€	173.437,39€	0,00€	173.299,84€	137,55€
2017 11	323	22100		580,28€	0,00€	580,28€	0,00€	580,28€	0,00€
2017 11	9330	22100		3.096,04€	0,00€	3.096,04€	0,00€	3.096,04€	0,00€
2017 04	15320	22103		775,15€	0,00€	775,15€	0,00€	775,15€	0,00€
2017 04	171	22103		699,30€	0,00€	699,30€	0,00€	699,30€	0,00€
2017 01	9200	22104		34,47€	0,00€	34,47€	0,00€	34,47€	0,00€
2017 07	130	22111		594,85€	0,00€	594,85€	0,00€	594,85€	0,00€
2017 11	3380	22112		1.271,34€	0,00€	1.271,34€	0,00€	1.271,34€	0,00€
2017 04	171	22199		10.077,64€	0,00€	10.077,64€	0,00€	10.077,64€	0,00€
2017 03	24100	22199		23.048,31€	0,00€	23.048,31€	0,00€	23.048,31€	0,00€
2017 04	9330	22199		1.503,95€	0,00€	1.503,95€	0,00€	1.503,95€	0,00€
2017 11	9200	22200		3.970,32€	0,00€	3.970,32€	0,00€	3.970,32€	0,00€
2017 01	912	22601		3.300,33€	0,00€	3.300,33€	0,00€	3.300,33€	0,00€
2017 07	135	22699		1.288,55€	0,00€	1.288,55€	0,00€	1.288,55€	0,00€
2017 04	164	22699		2.251,81€	0,00€	2.251,81€	0,00€	2.251,81€	0,00€
2017 06	23100	22699		3.993,66€	0,00€	3.993,66€	0,00€	3.719,86€	273,80€
2017 06	23106	22699		835,29€	0,00€	835,29€	0,00€	835,29€	0,00€
2017 07	23106	22699		271,04€	0,00€	271,04€	0,00€	271,04€	0,00€
2017 08	2312	22699		134,20€	0,00€	134,20€	0,00€	134,20€	0,00€
2017 05	333	22699		12.067,01€	0,00€	12.067,01€	0,00€	12.067,01€	0,00€
2016 05	3361	22699		18,90€	0,00€	18,90€	0,00€	0,00€	18,90€
2017 05	3361	22699		1,48€	0,00€	1,48€	0,00€	1,48€	0,00€
2017 02	3363	22699		254,10€	0,00€	254,10€	0,00€	254,10€	0,00€
2016 11	3380	22699		750,00€	0,00€	750,00€	0,00€	0,00€	750,00€
2017 11	3380	22699		2.581,00€	0,00€	2.581,00€	0,00€	2.401,00€	180,00€
2017 11	410	22699		500,00€	0,00€	500,00€	0,00€	500,00€	0,00€
2016 03	432	22699		300,51€	0,00€	300,51€	0,00€	0,00€	300,51€
2014 11	9200	22699		40,63€	0,00€	40,63€	0,00€	0,00€	40,63€
2017 08	924	22699		550,01€	0,00€	550,01€	0,00€	550,01€	0,00€
2017 01	9330	22699		72,60€	0,00€	72,60€	0,00€	72,60€	0,00€
2017 07	135	22706		491,50€	0,00€	491,50€	0,00€	491,50€	0,00€
2017 11	165	22706		22.743,28€	0,00€	22.743,28€	0,00€	22.743,28€	0,00€
2017 11	3380	22706		1.796,85€	0,00€	1.796,85€	0,00€	1.796,85€	0,00€
			SUMA Y SIGUE..... :	273.331,79€	0,00€	273.331,79€	0,00€	271.630,40€	1.701,39€

EXPEDIENTE:: 2019INTERV000010
Fecha: 20/09/2019
Hora: 00:00
Und. reg:REGISTRO GENERAL

FIRMANTE - FECHA
MANUEL BARON RIOS(P2901500E-AYUNTAMIENTO DE ANTEQUERA)-ALCALDE-PRESIDENTE - 03/12/2019
serialNumber=S2833002E,CN=Sello de tiempo TS@ - @firma,OU=Secretaría General de Administración Digital,O=Secretaría de Estado de Función Pública,C=ES - 03/12/2019 21:26:15

La autenticidad de este documento se puede comprobar con el código 07E30010768400Q9A1Q3Z2X1N5 en la web del Ayto. Antequera

GASTOS - OBLIGACIONES DE PRESUPUESTOS CERRADOS (E760)

PARTIDA PRESUPUESTARIA			DESCRIPCIÓN	OBLIGACIONES PENDIENTES DE PAGO A 1 DE ENERO	MODIFICACIONES SALDO INICIAL Y ANULACIONES	TOTAL OBLIGACIONES	PRESCRIPCIONES	PAGOS REALIZADOS	OBLIGACIONES PENDIENTES DE PAGO A 31 DE DICIEMBRE
			SUMA ANTERIOR..... :	273.331,79€	0,00€	273.331,79€	0,00€	271.630,40€	1.701,39€
2017 01	912	22706		4.989,92€	0,00€	4.989,92€	0,00€	4.989,92€	0,00€
2017 01	9200	22706		2.420,00€	0,00€	2.420,00€	0,00€	2.420,00€	0,00€
2017 11	9203	22706		5.735,40€	0,00€	5.735,40€	0,00€	5.735,40€	0,00€
2017 11	9330	22706		3.387,07€	0,00€	3.387,07€	0,00€	3.387,07€	0,00€
2017 02	931	22708		0,03€	0,00€	0,03€	0,00€	0,00€	0,03€
2017 01	912	23000		149,00€	0,00€	149,00€	0,00€	149,00€	0,00€
2014 07	133	27000		144,24€	0,00€	144,24€	0,00€	0,00€	144,24€
2017 02	011	31000		2.312,78€	0,00€	2.312,78€	0,00€	2.312,78€	0,00€
2011 01	011	352		198,48€	0,00€	198,48€	0,00€	0,00€	198,48€
2009 02	011	352		11,63€	0,00€	11,63€	0,00€	0,00€	11,63€
2010 02	011	352		395,32€	0,00€	395,32€	0,00€	0,00€	395,32€
2011 01	011	35200		0,20€	0,00€	0,20€	0,00€	0,00€	0,20€
2012 01	011	35200		242,10€	0,00€	242,10€	0,00€	0,00€	242,10€
2013 01	011	35200		0,39€	0,00€	0,39€	0,00€	0,00€	0,39€
2017 02	011	35200		1.562,97€	0,00€	1.562,97€	0,00€	1.185,58€	377,39€
2016 11	1531	46700		11.743,76€	0,00€	11.743,76€	0,00€	0,00€	11.743,76€
2017 11	1531	46700		1.225,80€	0,00€	1.225,80€	0,00€	1.225,80€	0,00€
2017 06	323	47900		11.977,72€	0,00€	11.977,72€	0,00€	11.977,72€	0,00€
2015 06	23102	48000		10.308,55€	0,00€	10.308,55€	0,00€	2.945,30€	7.363,25€
2011 06	2311	48000		5.500,00€	0,00€	5.500,00€	0,00€	0,00€	5.500,00€
2013 06	23100	48003		953,00€	0,00€	953,00€	0,00€	0,00€	953,00€
2014 06	23100	48003		200,00€	0,00€	200,00€	0,00€	0,00€	200,00€
2015 06	23100	48003		373,67€	0,00€	373,67€	0,00€	0,00€	373,67€
2016 06	23100	48003		560,37€	0,00€	560,37€	0,00€	0,00€	560,37€
2017 06	23100	48003		400,00€	0,00€	400,00€	0,00€	200,00€	200,00€
2017 08	23102	48003		5.300,00€	0,00€	5.300,00€	0,00€	5.300,00€	0,00€
2014 06	23110	48003		187,41€	0,00€	187,41€	0,00€	0,00€	187,41€
2017 01	912	48905		3.925,00€	0,00€	3.925,00€	0,00€	3.925,00€	0,00€
2017 04	929	60906		66.111,25€	0,00€	66.111,25€	0,00€	66.111,25€	0,00€
2017 04	172	60907		20.812,00€	0,00€	20.812,00€	0,00€	20.812,00€	0,00€
2017 04	24147	61105		1.679,24€	0,00€	1.679,24€	0,00€	1.679,24€	0,00€
2017 04	24147	61117		152,46€	0,00€	152,46€	0,00€	152,46€	0,00€
			SUMA Y SIGUE..... :	436.291,55€	0,00€	436.291,55€	0,00€	406.138,92€	30.152,63€

EXPEDIENTE:: 2019INTERV000010
Fecha: 20/09/2019
Hora: 00:00
Und. reg:REGISTRO GENERAL

FIRMANTE - FECHA
MANUEL BARON RIOS(P2901500E-AYUNTAMIENTO DE ANTEQUERA)-ALCALDE-PRESIDENTE - 03/12/2019
serialNumber=S2833002E,CN=Sello de tiempo TS@ - @firma,OU=Secretaría General de Administración Digital,O=Secretaría de Estado de Función Pública,C=ES - 03/12/2019 21:26:15

La autenticidad de este documento se puede comprobar con el código 07E30010768400Q9A1Q3Z2X1N5 en la web del Ayto. Antequera

GASTOS - OBLIGACIONES DE PRESUPUESTOS CERRADOS (E760)

PARTIDA PRESUPUESTARIA	DESCRIPCIÓN	OBLIGACIONES PENDIENTES DE PAGO A 1 DE ENERO	MODIFICACIONES SALDO INICIAL Y ANULACIONES	TOTAL OBLIGACIONES	PRESCRIPCIONES	PAGOS REALIZADOS	OBLIGACIONES PENDIENTES DE PAGO A 31 DE DICIEMBRE
	SUMA ANTERIOR..... :	436.291,55€	0,00€	436.291,55€	0,00€	406.138,92€	30.152,63€
2017 04 24147 61118		878,65€	0,00€	878,65€	0,00€	878,65€	0,00€
2013 04 24143 61127		60,24€	0,00€	60,24€	0,00€	0,00€	60,24€
2013 04 24143 61137		80,32€	0,00€	80,32€	0,00€	0,00€	80,32€
2013 04 24143 61139		80,32€	0,00€	80,32€	0,00€	0,00€	80,32€
2013 04 24143 61141		25,10€	0,00€	25,10€	0,00€	0,00€	25,10€
2013 04 24143 61143		25,10€	0,00€	25,10€	0,00€	0,00€	25,10€
2013 04 24143 61145		43,39€	0,00€	43,39€	0,00€	0,00€	43,39€
2013 04 24143 61147		72,65€	0,00€	72,65€	0,00€	0,00€	72,65€
2013 04 24143 61150		45,03€	0,00€	45,03€	0,00€	0,00€	45,03€
2013 04 24143 61152		40,16€	0,00€	40,16€	0,00€	0,00€	40,16€
2013 04 24143 61154		84,12€	0,00€	84,12€	0,00€	0,00€	84,12€
2013 04 24143 61156		75,30€	0,00€	75,30€	0,00€	0,00€	75,30€
2013 04 24143 61158		25,10€	0,00€	25,10€	0,00€	0,00€	25,10€
2013 04 24143 61160		60,24€	0,00€	60,24€	0,00€	0,00€	60,24€
2013 04 24143 61176		59,08€	0,00€	59,08€	0,00€	0,00€	59,08€
2017 04 15320 61904		10,59€	0,00€	10,59€	0,00€	10,59€	0,00€
2017 04 1522 61910		326,82€	0,00€	326,82€	0,00€	326,82€	0,00€
2017 04 1531 61911		8.000,00€	0,00€	8.000,00€	0,00€	8.000,00€	0,00€
2017 04 15320 61918		2.236,08€	0,00€	2.236,08€	0,00€	2.236,08€	0,00€
2017 04 342 61928		1.702,47€	0,00€	1.702,47€	0,00€	1.702,47€	0,00€
2017 04 3361 61960		8.879,80€	0,00€	8.879,80€	0,00€	8.879,80€	0,00€
2017 04 9200 62300		21.495,65€	0,00€	21.495,65€	0,00€	21.495,65€	0,00€
2017 04 15320 62500		36.300,00€	0,00€	36.300,00€	0,00€	36.300,00€	0,00€
2017 02 3363 62500		1.996,50€	0,00€	1.996,50€	0,00€	1.996,50€	0,00€
2017 01 9200 62500		243,92€	0,00€	243,92€	0,00€	243,92€	0,00€
2017 03 24100 62600		1.415,70€	0,00€	1.415,70€	0,00€	1.415,70€	0,00€
2017 05 334 62901		4.109,00€	0,00€	4.109,00€	0,00€	4.109,00€	0,00€
2017 04 9330 63208		2.860,32€	0,00€	2.860,32€	0,00€	2.860,32€	0,00€
2013 04 1522 78005		748,69€	0,00€	748,69€	0,00€	0,00€	748,69€
2009 01 491 85090		21.829,40€	0,00€	21.829,40€	0,00€	0,00€	21.829,40€
2017 02 011 91300		34.859,32€	0,00€	34.859,32€	0,00€	34.859,32€	0,00€
	TOTALES..... :	584.960,61€	0,00€	584.960,61€	0,00€	531.453,74€	53.506,87€

EXPEDIENTE:: 2019INTERV000010
Fecha: 20/09/2019
Hora: 00:00
Und. reg:REGISTRO GENERAL

FIRMANTE - FECHA
MANUEL BARON RIOS(P2901500E-AYUNTAMIENTO DE ANTEQUERA)-ALCALDE-PRESIDENTE - 03/12/2019
serialNumber=S2833002E,CN=Sello de tiempo TS@ - @firma,OU=Secretaría General de Administración Digital,O=Secretaría de Estado de Función Pública,C=ES - 03/12/2019 21:26:15

La autenticidad de este documento se puede comprobar con el código 07E30010768400Q9A1Q3Z2X1N5 en la web del Ayto. Antequera

DERECHOS TOTALES PENDIENTES DE COBRO DE PRESUPUESTOS CERRADOS

APLICACIÓN PRESUPUESTARIA	DESCRIPCIÓN	PENDIENTES DE COBRO A 1 DE ENERO	MODIFICACIONES SALDO INICIAL	DERECHOS ANULADOS	DERECHOS CANCELADOS	RECAUDACIÓN	DERECHOS PEND. COBRO 31 DIC.
2011 01 112	HACIENDA, PERSONAL Y RÉGIMEN INTERIOR IMPUESTO SOBRE BIENES INMUEBLES. BIENES INMUEBLES DE NATURALEZA RÚSTICA	12.984,59€	0,00€	0,00€	358,61€	2.491,09€	10.134,89€
2012 01 112	HACIENDA, PERSONAL Y RÉGIMEN INTERIOR IMPUESTO SOBRE BIENES INMUEBLES. BIENES INMUEBLES DE NATURALEZA RÚSTICA	17.500,64€	0,00€	0,00€	160,11€	1.520,85€	15.819,68€
2013 01 112	HACIENDA, PERSONAL Y RÉGIMEN INTERIOR IMPUESTO SOBRE BIENES INMUEBLES. BIENES INMUEBLES DE NATURALEZA RÚSTICA	9.145,68€	0,00€	0,00€	623,76€	1.515,40€	7.006,52€
2014 01 112	REGIMEN INTERIOR Y COMUNICACION IMPUESTO SOBRE BIENES INMUEBLES. BIENES INMUEBLES DE NATURALEZA RÚSTICA	10.610,97€	0,00€	0,00€	760,82€	379,71€	9.470,44€
1996 02 112	MANTENIMIENTO, OBRAS Y AGUAS DEL TORCAL, S.A. IMPUESTO SOBRE BIENES INMUEBLES. BIENES INMUEBLES DE NATURALEZA RÚSTICA	35,18€	0,00€	0,00€	0,00€	0,00€	35,18€
1997 02 112	MANTENIMIENTO, OBRAS Y AGUAS DEL TORCAL, S.A. IMPUESTO SOBRE BIENES INMUEBLES. BIENES INMUEBLES DE NATURALEZA RÚSTICA	37,44€	0,00€	0,00€	0,00€	0,00€	37,44€
1998 02 112	MANTENIMIENTO, OBRAS Y AGUAS DEL TORCAL, S.A. IMPUESTO SOBRE BIENES INMUEBLES. BIENES INMUEBLES DE NATURALEZA RÚSTICA	591,87€	0,00€	0,00€	0,00€	0,00€	591,87€
2004 02 112	MANTENIMIENTO, OBRAS Y AGUAS DEL TORCAL, S.A. IMPUESTO SOBRE BIENES INMUEBLES. BIENES INMUEBLES DE NATURALEZA RÚSTICA	58,08€	0,00€	0,00€	0,00€	0,00€	58,08€
	SUMA Y SIGUE..... :	50.964,45€	0,00€	0,00€	1.903,30€	5.907,05€	43.154,10€

EXPEDIENTE:: 2019INTERV000010
Fecha: 20/09/2019
Hora: 00:00
Und. reg:REGISTRO GENERAL

FIRMANTE - FECHA
MANUEL BARON RIOS(P2901500E-AYUNTAMIENTO DE ANTEQUERA)-ALCALDE-PRESIDENTE - 03/12/2019
serialNumber=S2833002E,CN=Sello de tiempo TS@ - @firma,OU=Secretaría General de Administración Digital,O=Secretaría de Estado de Función Pública,C=ES - 03/12/2019 21:26:15

La autenticidad de este documento se puede comprobar con el código 07E30010768400Q9A1Q3Z2X1N5 en la web del Ayto. Antequera

DERECHOS TOTALES PENDIENTES DE COBRO DE PRESUPUESTOS CERRADOS

APLICACIÓN PRESUPUESTARIA	DESCRIPCIÓN	PENDIENTES DE COBRO A 1 DE ENERO	MODIFICACIONES SALDO INICIAL	DERECHOS ANULADOS	DERECHOS CANCELADOS	RECAUDACIÓN	DERECHOS PEND. COBRO 31 DIC.
	SUMA ANTERIOR..... :	50.964,45€	0,00€	0,00€	1.903,30€	5.907,05€	43.154,10€
2005 02 112	MANTENIMIENTO, OBRAS Y AGUAS DEL TOPRUEBLO. IMPUESTO SOBRE BIENES INMUEBLES. BIENES INMUEBLES DE NATURALEZA RÚSTICA	59,25€	0,00€	0,00€	59,25€	0,00€	0,00€
2006 02 112	MANTENIMIENTO, OBRAS Y AGUAS DEL TOPRUEBLO. IMPUESTO SOBRE BIENES INMUEBLES. BIENES INMUEBLES DE NATURALEZA RÚSTICA	5.449,72€	0,00€	0,00€	0,00€	482,48€	4.967,24€
2007 02 112	MANTENIMIENTO, OBRAS Y AGUAS DEL TOPRUEBLO. IMPUESTO SOBRE BIENES INMUEBLES. BIENES INMUEBLES DE NATURALEZA RÚSTICA	9.028,92€	0,00€	0,00€	0,00€	503,73€	8.525,19€
2008 02 112	MANTENIMIENTO, OBRAS Y AGUAS DEL TOPRUEBLO. IMPUESTO SOBRE BIENES INMUEBLES. BIENES INMUEBLES DE NATURALEZA RÚSTICA	10.455,15€	0,00€	0,00€	84,90€	498,85€	9.871,40€
2009 02 112	MANTENIMIENTO, OBRAS Y AGUAS DEL TOPRUEBLO. IMPUESTO SOBRE BIENES INMUEBLES. BIENES INMUEBLES DE NATURALEZA RÚSTICA	9.495,88€	0,00€	0,00€	226,83€	0,00€	9.269,05€
2010 02 112	MANTENIMIENTO, OBRAS Y AGUAS DEL TOPRUEBLO. IMPUESTO SOBRE BIENES INMUEBLES. BIENES INMUEBLES DE NATURALEZA RÚSTICA	9.452,03€	0,00€	0,00€	113,40€	0,00€	9.338,63€
2015 02 112	HACIENDA, JUVENTUD Y PATRIMONIO MUNICIPAL. IMPUESTO SOBRE BIENES INMUEBLES. BIENES INMUEBLES DE NATURALEZA RÚSTICA	104.808,87€	-630,89€	3.928,42€	0,00€	3.563,54€	96.686,02€
	SUMA Y SIGUE..... :	199.714,27€	-630,89€	3.928,42€	2.387,68€	10.955,65€	181.811,63€

EXPEDIENTE:: 2019INTERV000010
Fecha: 20/09/2019
Hora: 00:00
Und. reg:REGISTRO GENERAL

FIRMANTE - FECHA
MANUEL BARON RIOS(P2901500E-AYUNTAMIENTO DE ANTEQUERA)-ALCALDE-PRESIDENTE - 03/12/2019
serialNumber=S2833002E,CN=Sello de tiempo TS@ - @firma,OU=Secretaría General de Administración Digital,O=Secretaría de Estado de Función Pública,C=ES - 03/12/2019 21:26:15

La autenticidad de este documento se puede comprobar con el código 07E30010768400Q9A1Q3Z2X1N5 en la web del Ayto. Antequera

DERECHOS TOTALES PENDIENTES DE COBRO DE PRESUPUESTOS CERRADOS

APLICACIÓN PRESUPUESTARIA	DESCRIPCIÓN	PENDIENTES DE COBRO A 1 DE ENERO	MODIFICACIONES SALDO INICIAL	DERECHOS ANULADOS	DERECHOS CANCELADOS	RECAUDACIÓN	DERECHOS PEND. COBRO 31 DIC.
	SUMA ANTERIOR..... :	199.714,27€	-630,89€	3.928,42€	2.387,68€	10.955,65€	181.811,63€
2016 02 112	HACIENDA, JUVENTUD Y PATRIMONIO IMPUESTO SOBRE BIENES INMUEBLES. BIENES INMUEBLES DE NATURALEZA RÚSTICA	804.351,21€	38.382,08€	72.087,57€	164.512,82€	177.869,64€	428.263,26€
2017 02 112	HACIENDA, JUVENTUD Y PATRIMONIO IMPUESTO SOBRE BIENES INMUEBLES. BIENES INMUEBLES DE NATURALEZA RÚSTICA	465.836,11€	9.606,44€	79.101,99€	36.627,27€	145.678,33€	214.034,96€
2011 01 113	HACIENDA, PERSONAL Y RÉGIMEN INTERIOR IMPUESTO SOBRE BIENES INMUEBLES. BIENES INMUEBLES DE NATURALEZA URBANA	296.914,04€	0,00€	421,13€	3.057,94€	46.716,44€	246.718,53€
2012 01 113	HACIENDA, PERSONAL Y RÉGIMEN INTERIOR IMPUESTO SOBRE BIENES INMUEBLES. BIENES INMUEBLES DE NATURALEZA URBANA	405.629,69€	0,00€	313,83€	4.308,34€	62.814,36€	338.193,16€
2013 01 113	HACIENDA, PERSONAL Y RÉGIMEN INTERIOR IMPUESTO SOBRE BIENES INMUEBLES. BIENES INMUEBLES DE NATURALEZA URBANA	732.021,98€	0,00€	1.557,85€	4.904,80€	80.226,10€	645.333,23€
2014 01 113	REGIMEN INTERIOR Y COMUNICACION IMPUESTO SOBRE BIENES INMUEBLES. BIENES INMUEBLES DE NATURALEZA URBANA	761.540,20€	0,00€	1.594,49€	7.215,87€	107.258,46€	645.471,38€
1996 02 113	MANTENIMIENTO, OBRAS Y AGUAS DEL TORCAL S.A. IMPUESTO SOBRE BIENES INMUEBLES. BIENES INMUEBLES DE NATURALEZA URBANA	509,64€	0,00€	0,00€	0,00€	0,00€	509,64€
	SUMA Y SIGUE..... :	3.666.517,14€	47.357,63€	159.005,28€	223.014,72€	631.518,98€	2.700.335,79€

EXPEDIENTE:: 2019INTERV000010
Fecha: 20/09/2019
Hora: 00:00
Und. reg:REGISTRO GENERAL

FIRMANTE - FECHA
MANUEL BARON RIOS(P2901500E-AYUNTAMIENTO DE ANTEQUERA)-ALCALDE-PRESIDENTE - 03/12/2019
serialNumber=S2833002E,CN=Sello de tiempo TS@ - @firma,OU=Secretaría General de Administración Digital,O=Secretaría de Estado de Función Pública,C=ES - 03/12/2019 21:26:15

La autenticidad de este documento se puede comprobar con el código 07E30010768400Q9A1Q3Z2X1N5 en la web del Ayto. Antequera

DERECHOS TOTALES PENDIENTES DE COBRO DE PRESUPUESTOS CERRADOS

APLICACIÓN PRESUPUESTARIA	DESCRIPCIÓN	PENDIENTES DE COBRO A 1 DE ENERO	MODIFICACIONES SALDO INICIAL	DERECHOS ANULADOS	DERECHOS CANCELADOS	RECAUDACIÓN	DERECHOS PEND. COBRO 31 DIC.
	SUMA ANTERIOR..... :	3.666.517,14€	47.357,63€	159.005,28€	223.014,72€	631.518,98€	2.700.335,79€
1997 02 113	MANTENIMIENTO, OBRAS Y AGUAS DEL TOMRUEST.S.A. IMPUESTO SOBRE BIENES INMUEBLES. BIENES INMUEBLES DE NATURALEZA URBANA	542,26€	0,00€	0,00€	0,00€	0,00€	542,26€
2000 02 113	MANTENIMIENTO, OBRAS Y AGUAS DEL TOMRUEST.S.A. IMPUESTO SOBRE BIENES INMUEBLES. BIENES INMUEBLES DE NATURALEZA URBANA	1.840,43€	0,00€	0,00€	0,00€	0,00€	1.840,43€
2001 02 113	MANTENIMIENTO, OBRAS Y AGUAS DEL TOMRUEST.S.A. IMPUESTO SOBRE BIENES INMUEBLES. BIENES INMUEBLES DE NATURALEZA URBANA	1.980,69€	0,00€	0,00€	0,00€	0,00€	1.980,69€
2002 02 113	MANTENIMIENTO, OBRAS Y AGUAS DEL TOMRUEST.S.A. IMPUESTO SOBRE BIENES INMUEBLES. BIENES INMUEBLES DE NATURALEZA URBANA	1.354,18€	-82,63€	0,00€	0,00€	0,00€	1.271,55€
2003 02 113	MANTENIMIENTO, OBRAS Y AGUAS DEL TOMRUEST.S.A. IMPUESTO SOBRE BIENES INMUEBLES. BIENES INMUEBLES DE NATURALEZA URBANA	1.673,97€	-266,85€	0,00€	0,00€	0,00€	1.407,12€
2004 02 113	MANTENIMIENTO, OBRAS Y AGUAS DEL TOMRUEST.S.A. IMPUESTO SOBRE BIENES INMUEBLES. BIENES INMUEBLES DE NATURALEZA URBANA	7.538,52€	0,00€	0,00€	146,28€	0,00€	7.392,24€
2005 02 113	MANTENIMIENTO, OBRAS Y AGUAS DEL TOMRUEST.S.A. IMPUESTO SOBRE BIENES INMUEBLES. BIENES INMUEBLES DE NATURALEZA URBANA	6.616,22€	-309,26€	0,00€	207,89€	979,80€	5.119,27€
	SUMA Y SIGUE..... :	3.688.063,41€	46.698,89€	159.005,28€	223.368,89€	632.498,78€	2.719.889,35€

EXPEDIENTE:: 2019INTERV000010
Fecha: 20/09/2019
Hora: 00:00
Und. reg:REGISTRO GENERAL

FIRMANTE - FECHA
MANUEL BARON RIOS(P2901500E-AYUNTAMIENTO DE ANTEQUERA)-ALCALDE-PRESIDENTE - 03/12/2019
serialNumber=S2833002E,CN=Sello de tiempo TS@ - @firma,OU=Secretaría General de Administración Digital,O=Secretaría de Estado de Función Pública,C=ES - 03/12/2019 21:26:15

La autenticidad de este documento se puede comprobar con el código 07E30010768400Q9A1Q3Z2X1N5 en la web del Ayto. Antequera

DERECHOS TOTALES PENDIENTES DE COBRO DE PRESUPUESTOS CERRADOS

APLICACIÓN PRESUPUESTARIA	DESCRIPCIÓN	PENDIENTES DE COBRO A 1 DE ENERO	MODIFICACIONES SALDO INICIAL	DERECHOS ANULADOS	DERECHOS CANCELADOS	RECAUDACIÓN	DERECHOS PEND. COBRO 31 DIC.
	SUMA ANTERIOR..... :	3.688.063,41€	46.698,89€	159.005,28€	223.368,89€	632.498,78€	2.719.889,35€
2006 02 113	MANTENIMIENTO, OBRAS Y AGUAS DEL TOMILLAR. IMPUESTO SOBRE BIENES INMUEBLES. BIENES INMUEBLES DE NATURALEZA URBANA	151.072,38€	0,00€	0,00€	0,00€	135.844,36€	15.228,02€
2007 02 113	MANTENIMIENTO, OBRAS Y AGUAS DEL TOMILLAR. IMPUESTO SOBRE BIENES INMUEBLES. BIENES INMUEBLES DE NATURALEZA URBANA	169.003,20€	0,00€	0,00€	233,87€	142.205,31€	26.564,02€
2008 02 113	MANTENIMIENTO, OBRAS Y AGUAS DEL TOMILLAR. IMPUESTO SOBRE BIENES INMUEBLES. BIENES INMUEBLES DE NATURALEZA URBANA	76.743,72€	0,00€	0,00€	141,39€	10.941,93€	65.660,40€
2009 02 113	MANTENIMIENTO, OBRAS Y AGUAS DEL TOMILLAR. IMPUESTO SOBRE BIENES INMUEBLES. BIENES INMUEBLES DE NATURALEZA URBANA	219.460,11€	0,00€	0,00€	1.937,76€	143.076,37€	74.445,98€
2010 02 113	MANTENIMIENTO, OBRAS Y AGUAS DEL TOMILLAR. IMPUESTO SOBRE BIENES INMUEBLES. BIENES INMUEBLES DE NATURALEZA URBANA	164.196,56€	0,00€	123,41€	2.529,25€	29.747,53€	131.796,37€
2015 02 113	HACIENDA, JUVENTUD Y PATRIMONIO MUNICIPAL. IMPUESTO SOBRE BIENES INMUEBLES. BIENES INMUEBLES DE NATURALEZA URBANA	750.513,32€	630,89€	9.581,62€	254,85€	96.028,74€	645.279,00€
2016 02 113	HACIENDA, JUVENTUD Y PATRIMONIO MUNICIPAL. IMPUESTO SOBRE BIENES INMUEBLES. BIENES INMUEBLES DE NATURALEZA URBANA	1.329.693,73€	-39.616,82€	61.383,15€	54.437,58€	216.756,20€	957.499,98€
	SUMA Y SIGUE..... :	6.548.746,43€	7.712,96€	230.093,46€	282.903,59€	1.407.099,22€	4.636.363,12€

EXPEDIENTE:: 2019INTERV000010
Fecha: 20/09/2019
Hora: 00:00
Und. reg:REGISTRO GENERAL

FIRMANTE - FECHA
MANUEL BARON RIOS(P2901500E-AYUNTAMIENTO DE ANTEQUERA)-ALCALDE-PRESIDENTE - 03/12/2019
serialNumber=S2833002E,CN=Sello de tiempo TS@ - @firma,OU=Secretaría General de Administración Digital,O=Secretaría de Estado de Función Pública,C=ES - 03/12/2019 21:26:15

La autenticidad de este documento se puede comprobar con el código 07E30010768400Q9A1Q3Z2X1N5 en la web del Ayto. Antequera

DERECHOS TOTALES PENDIENTES DE COBRO DE PRESUPUESTOS CERRADOS

APLICACIÓN PRESUPUESTARIA	DESCRIPCIÓN	PENDIENTES DE COBRO A 1 DE ENERO	MODIFICACIONES SALDO INICIAL	DERECHOS ANULADOS	DERECHOS CANCELADOS	RECAUDACIÓN	DERECHOS PEND. COBRO 31 DIC.
	SUMA ANTERIOR..... :	6.548.746,43€	7.712,96€	230.093,46€	282.903,59€	1.407.099,22€	4.636.363,12€
2017 02 113	HACIENDA, JUVENTUD Y PATRIMONIO IMPUESTO SOBRE BIENES INMUEBLES. BIENES INMUEBLES DE NATURALEZA URBANA	1.137.219,94€	-9.714,89€	81.104,02€	43.077,82€	251.306,87€	752.016,34€
2011 01 115	HACIENDA, PERSONAL Y RÉGIMEN INTERIOR IMPUESTO SOBRE VEHÍCULOS DE TRACCIÓN MECÁNICA	71.486,54€	0,00€	0,00€	13.019,31€	2.517,89€	55.949,34€
2012 01 115	HACIENDA, PERSONAL Y RÉGIMEN INTERIOR IMPUESTO SOBRE VEHÍCULOS DE TRACCIÓN MECÁNICA	85.044,89€	0,00€	0,00€	17.497,55€	2.981,76€	64.565,58€
2013 01 115	HACIENDA, PERSONAL Y RÉGIMEN INTERIOR IMPUESTO SOBRE VEHÍCULOS DE TRACCIÓN MECÁNICA	125.187,32€	0,00€	189,66€	15.320,24€	6.625,95€	103.051,47€
2014 01 115	REGIMEN INTERIOR Y COMUNICACION IMPUESTO SOBRE VEHÍCULOS DE TRACCIÓN MECÁNICA	146.020,34€	0,00€	154,25€	5.195,55€	11.238,81€	129.431,73€
1997 02 115	MANTENIMIENTO, OBRAS Y AGUAS DEL TORCAL S.A IMPUESTO SOBRE VEHÍCULOS DE TRACCIÓN MECÁNICA	47,09€	0,00€	0,00€	47,09€	0,00€	0,00€
2004 02 115	MANTENIMIENTO, OBRAS Y AGUAS DEL TORCAL S.A IMPUESTO SOBRE VEHÍCULOS DE TRACCIÓN MECÁNICA	421,14€	0,00€	0,00€	166,15€	0,00€	254,99€
2005 02 115	MANTENIMIENTO, OBRAS Y AGUAS DEL TORCAL S.A IMPUESTO SOBRE VEHÍCULOS DE TRACCIÓN MECÁNICA	1.320,72€	0,00€	0,00€	241,37€	100,20€	979,15€
2006 02 115	MANTENIMIENTO, OBRAS Y AGUAS DEL TORCAL S.A IMPUESTO SOBRE VEHÍCULOS DE TRACCIÓN MECÁNICA	2.980,98€	0,00€	0,00€	302,97€	16,96€	2.661,05€
	SUMA Y SIGUE..... :	8.118.475,39€	-2.001,93€	311.541,39€	377.771,64€	1.681.887,66€	5.745.272,77€

EXPEDIENTE:: 2019INTERV000010
Fecha: 20/09/2019
Hora: 00:00
Und. reg:REGISTRO GENERAL

FIRMANTE - FECHA
MANUEL BARON RIOS(P2901500E-AYUNTAMIENTO DE ANTEQUERA)-ALCALDE-PRESIDENTE - 03/12/2019
serialNumber=S2833002E,CN=Sello de tiempo TS@ - @firma,OU=Secretaría General de Administración Digital,O=Secretaría de Estado de Función Pública,C=ES - 03/12/2019 21:26:15

La autenticidad de este documento se puede comprobar con el código 07E30010768400Q9A1Q3Z2X1N5 en la web del Ayto. Antequera

DERECHOS TOTALES PENDIENTES DE COBRO DE PRESUPUESTOS CERRADOS

APLICACIÓN PRESUPUESTARIA	DESCRIPCIÓN	PENDIENTES DE COBRO A 1 DE ENERO	MODIFICACIONES SALDO INICIAL	DERECHOS ANULADOS	DERECHOS CANCELADOS	RECAUDACIÓN	DERECHOS PEND. COBRO 31 DIC.
	SUMA ANTERIOR..... :	8.118.475,39€	-2.001,93€	311.541,39€	377.771,64€	1.681.887,66€	5.745.272,77€
2007 02 115	MANTENIMIENTO, OBRAS Y AGUAS DEL TRACCIÓN MECÁNICA	5.918,76€	0,00€	0,00€	391,95€	125,86€	5.400,95€
2008 02 115	MANTENIMIENTO, OBRAS Y AGUAS DEL TRACCIÓN MECÁNICA	10.939,12€	0,00€	0,00€	763,95€	719,94€	9.455,23€
2009 02 115	MANTENIMIENTO, OBRAS Y AGUAS DEL TRACCIÓN MECÁNICA	33.589,99€	-0,46€	5,59€	7.407,91€	713,08€	25.462,95€
2010 02 115	MANTENIMIENTO, OBRAS Y AGUAS DEL TRACCIÓN MECÁNICA	38.611,46€	0,00€	0,00€	9.928,55€	1.794,91€	26.888,00€
2015 02 115	HACIENDA, JUVENTUD Y PATRIMONIO TRACCIÓN MECÁNICA	151.928,18€	0,00€	146,75€	254,50€	11.707,28€	139.819,65€
2016 02 115	HACIENDA, JUVENTUD Y PATRIMONIO TRACCIÓN MECÁNICA	173.716,47€	479,72€	1.336,74€	539,15€	20.173,85€	152.146,45€
2017 02 115	HACIENDA, JUVENTUD Y PATRIMONIO TRACCIÓN MECÁNICA	279.554,29€	0,00€	644,55€	518,70€	101.173,80€	177.217,24€
2011 01 116	HACIENDA, PERSONAL Y RÉGIMEN DE LOS TERRENOS DE NATURALEZA URBANA	69.780,77€	0,00€	0,00€	0,00€	59,97€	69.720,80€
2012 01 116	HACIENDA, PERSONAL Y RÉGIMEN DE LOS TERRENOS DE NATURALEZA URBANA	8.637,00€	0,00€	2,52€	64,71€	90,63€	8.479,14€
	SUMA Y SIGUE..... :	8.891.151,43€	-1.522,67€	313.677,54€	397.641,06€	1.818.446,98€	6.359.863,18€

EXPEDIENTE:: 2019INTERV000010
Fecha: 20/09/2019
Hora: 00:00
Und. reg:REGISTRO GENERAL

FIRMANTE - FECHA
MANUEL BARON RIOS(P2901500E-AYUNTAMIENTO DE ANTEQUERA)-ALCALDE-PRESIDENTE - 03/12/2019
serialNumber=S2833002E,CN=Sello de tiempo TS@ - @firma,OU=Secretaría General de Administración Digital,O=Secretaría de Estado de Función Pública,C=ES - 03/12/2019 21:26:15

La autenticidad de este documento se puede comprobar con el código 07E30010768400Q9A1Q3Z2X1N5 en la web del Ayto. Antequera

DERECHOS TOTALES PENDIENTES DE COBRO DE PRESUPUESTOS CERRADOS

APLICACIÓN PRESUPUESTARIA	DESCRIPCIÓN	PENDIENTES DE COBRO A 1 DE ENERO	MODIFICACIONES SALDO INICIAL	DERECHOS ANULADOS	DERECHOS CANCELADOS	RECAUDACIÓN	DERECHOS PEND. COBRO 31 DIC.
	SUMA ANTERIOR..... :	8.891.151,43€	-1.522,67€	313.677,54€	397.641,06€	1.818.446,98€	6.359.863,18€
2013 01 116	HACIENDA, PERSONAL Y RÉGIMEN INTERIOR IMPUESTO SOBRE INCREMENTO DEL VALOR DE LOS TERRENOS DE NATURALEZA URBANA	287.474,51€	0,00€	0,00€	2.088,39€	1.244,39€	284.141,73€
2014 01 116	REGIMEN INTERIOR Y COMUNICACION IMPUESTO SOBRE INCREMENTO DEL VALOR DE LOS TERRENOS DE NATURALEZA URBANA	416.464,03€	48,79€	0,00€	2.458,74€	1.711,41€	412.342,67€
2003 02 116	MANTENIMIENTO, OBRAS Y AGUAS DEL TORCAL S.A IMPUESTO SOBRE INCREMENTO DEL VALOR DE LOS TERRENOS DE NATURALEZA URBANA	45,26€	-45,26€	0,00€	0,00€	0,00€	0,00€
2005 02 116	MANTENIMIENTO, OBRAS Y AGUAS DEL TORCAL S.A IMPUESTO SOBRE INCREMENTO DEL VALOR DE LOS TERRENOS DE NATURALEZA URBANA	249,31€	0,00€	0,00€	0,00€	0,00€	249,31€
2006 02 116	MANTENIMIENTO, OBRAS Y AGUAS DEL TORCAL S.A IMPUESTO SOBRE INCREMENTO DEL VALOR DE LOS TERRENOS DE NATURALEZA URBANA	4.332,58€	0,00€	0,00€	0,00€	0,80€	4.331,78€
2007 02 116	MANTENIMIENTO, OBRAS Y AGUAS DEL TORCAL S.A IMPUESTO SOBRE INCREMENTO DEL VALOR DE LOS TERRENOS DE NATURALEZA URBANA	9.946,39€	0,00€	0,00€	0,00€	2,47€	9.943,92€
2008 02 116	MANTENIMIENTO, OBRAS Y AGUAS DEL TORCAL S.A IMPUESTO SOBRE INCREMENTO DEL VALOR DE LOS TERRENOS DE NATURALEZA URBANA	79.717,98€	0,00€	0,00€	0,00€	78,86€	79.639,12€
	SUMA Y SIGUE..... :	9.689.381,49€	-1.519,14€	313.677,54€	402.188,19€	1.821.484,91€	7.150.511,71€

EXPEDIENTE:: 2019INTERV000010
Fecha: 20/09/2019
Hora: 00:00
Und. reg:REGISTRO GENERAL

FIRMANTE - FECHA
MANUEL BARON RIOS(P2901500E-AYUNTAMIENTO DE ANTEQUERA)-ALCALDE-PRESIDENTE - 03/12/2019
serialNumber=S2833002E,CN=Sello de tiempo TS@ - @firma,OU=Secretaría General de Administración Digital,O=Secretaría de Estado de Función Pública,C=ES - 03/12/2019 21:26:15

La autenticidad de este documento se puede comprobar con el código 07E30010768400Q9A1Q3Z2X1N5 en la web del Ayto. Antequera

DERECHOS TOTALES PENDIENTES DE COBRO DE PRESUPUESTOS CERRADOS

APLICACIÓN PRESUPUESTARIA	DESCRIPCIÓN	PENDIENTES DE COBRO A 1 DE ENERO	MODIFICACIONES SALDO INICIAL	DERECHOS ANULADOS	DERECHOS CANCELADOS	RECAUDACIÓN	DERECHOS PEND. COBRO 31 DIC.
	SUMA ANTERIOR..... :	9.689.381,49€	-1.519,14€	313.677,54€	402.188,19€	1.821.484,91€	7.150.511,71€
2009 02 116	MANTENIMIENTO, OBRAS Y AGUAS DEL TORCAL S.A. IMPUESTO SOBRE INCREMENTO DEL VALOR DE LOS TERRENOS DE NATURALEZA URBANA	110.887,06€	0,00€	0,00€	0,00€	589,24€	110.297,82€
2010 02 116	MANTENIMIENTO, OBRAS Y AGUAS DEL TORCAL S.A. IMPUESTO SOBRE INCREMENTO DEL VALOR DE LOS TERRENOS DE NATURALEZA URBANA	275.497,39€	0,00€	0,00€	0,00€	0,00€	275.497,39€
2015 02 116	HACIENDA, JUVENTUD Y PATRIMONIO IMPUESTO SOBRE INCREMENTO DEL VALOR DE LOS TERRENOS DE NATURALEZA URBANA	102.798,43€	0,00€	0,00€	1.125,96€	3.849,46€	97.823,01€
2016 02 116	HACIENDA, JUVENTUD Y PATRIMONIO IMPUESTO SOBRE INCREMENTO DEL VALOR DE LOS TERRENOS DE NATURALEZA URBANA	650.146,45€	350,60€	6.836,31€	217.261,54€	44.972,50€	381.426,70€
2017 02 116	HACIENDA, JUVENTUD Y PATRIMONIO IMPUESTO SOBRE INCREMENTO DEL VALOR DE LOS TERRENOS DE NATURALEZA URBANA	494.545,31€	-350,60€	10.920,56€	868,23€	167.030,37€	315.375,55€
2011 01 130	HACIENDA, PERSONAL Y RÉGIMEN INTERIOR IMPUESTO SOBRE ACTIVIDADES ECONÓMICAS	90.438,39€	0,00€	0,00€	13.058,46€	0,00€	77.379,93€
2012 01 130	HACIENDA, PERSONAL Y RÉGIMEN INTERIOR IMPUESTO SOBRE ACTIVIDADES ECONÓMICAS	119.988,16€	0,00€	0,00€	16.204,72€	14.169,43€	89.614,01€
2013 01 130	HACIENDA, PERSONAL Y RÉGIMEN INTERIOR IMPUESTO SOBRE ACTIVIDADES ECONÓMICAS	166.015,45€	0,00€	0,00€	3.005,88€	19.614,19€	143.395,38€
	SUMA Y SIGUE..... :	11.699.698,13€	-1.519,14€	331.434,41€	653.712,98€	2.071.710,10€	8.641.321,50€

EXPEDIENTE:: 2019INTERV000010
Fecha: 20/09/2019
Hora: 00:00
Und. reg:REGISTRO GENERAL

FIRMANTE - FECHA
MANUEL BARON RIOS(P2901500E-AYUNTAMIENTO DE ANTEQUERA)-ALCALDE-PRESIDENTE - 03/12/2019
serialNumber=S2833002E,CN=Sello de tiempo TS@ - @firma,OU=Secretaría General de Administración Digital,O=Secretaría de Estado de Función Pública,C=ES - 03/12/2019 21:26:15

La autenticidad de este documento se puede comprobar con el código 07E30010768400Q9A1Q3Z2X1N5 en la web del Ayto. Antequera

DERECHOS TOTALES PENDIENTES DE COBRO DE PRESUPUESTOS CERRADOS

APLICACIÓN PRESUPUESTARIA	DESCRIPCIÓN	PENDIENTES DE COBRO A 1 DE ENERO	MODIFICACIONES SALDO INICIAL	DERECHOS ANULADOS	DERECHOS CANCELADOS	RECAUDACIÓN	DERECHOS PEND. COBRO 31 DIC.
	SUMA ANTERIOR..... :	11.699.698,13€	-1.519,14€	331.434,41€	653.712,98€	2.071.710,10€	8.641.321,50€
2014 01 130	REGIMEN INTERIOR Y COMUNICACION IMPUESTO SOBRE ACTIVIDADES ECONÓMICAS	111.165,20€	0,00€	0,00€	0,00€	14.077,43€	97.087,77€
1992 02 130	MANTENIMIENTO, OBRAS Y AGUAS DEL TORCAL, S.A. IMPUESTO SOBRE ACTIVIDADES ECONÓMICAS	0,01€	0,00€	0,00€	0,00€	0,00€	0,01€
2000 02 130	MANTENIMIENTO, OBRAS Y AGUAS DEL TORCAL, S.A. IMPUESTO SOBRE ACTIVIDADES ECONÓMICAS	146,47€	0,00€	0,00€	0,00€	0,00€	146,47€
2001 02 130	MANTENIMIENTO, OBRAS Y AGUAS DEL TORCAL, S.A. IMPUESTO SOBRE ACTIVIDADES ECONÓMICAS	7.844,75€	0,00€	0,00€	0,00€	0,00€	7.844,75€
2002 02 130	MANTENIMIENTO, OBRAS Y AGUAS DEL TORCAL, S.A. IMPUESTO SOBRE ACTIVIDADES ECONÓMICAS	688,49€	0,00€	0,00€	300,82€	0,00€	387,67€
2003 02 130	MANTENIMIENTO, OBRAS Y AGUAS DEL TORCAL, S.A. IMPUESTO SOBRE ACTIVIDADES ECONÓMICAS	1.667,38€	-281,88€	0,00€	564,85€	0,00€	820,65€
2005 02 130	MANTENIMIENTO, OBRAS Y AGUAS DEL TORCAL, S.A. IMPUESTO SOBRE ACTIVIDADES ECONÓMICAS	1.620,57€	-154,16€	0,00€	1.466,41€	0,00€	0,00€
2006 02 130	MANTENIMIENTO, OBRAS Y AGUAS DEL TORCAL, S.A. IMPUESTO SOBRE ACTIVIDADES ECONÓMICAS	2.617,28€	0,00€	0,00€	539,93€	0,00€	2.077,35€
2007 02 130	MANTENIMIENTO, OBRAS Y AGUAS DEL TORCAL, S.A. IMPUESTO SOBRE ACTIVIDADES ECONÓMICAS	4.771,32€	0,00€	0,00€	0,00€	0,00€	4.771,32€
2008 02 130	MANTENIMIENTO, OBRAS Y AGUAS DEL TORCAL, S.A. IMPUESTO SOBRE ACTIVIDADES ECONÓMICAS	10.459,39€	0,00€	0,00€	190,94€	0,00€	10.268,45€
	SUMA Y SIGUE..... :	11.840.678,99€	-1.955,18€	331.434,41€	656.775,93€	2.085.787,53€	8.764.725,94€

EXPEDIENTE:: 2019INTERV000010
Fecha: 20/09/2019
Hora: 00:00
Und. reg:REGISTRO GENERAL

FIRMANTE - FECHA
MANUEL BARON RIOS(P2901500E-AYUNTAMIENTO DE ANTEQUERA)-ALCALDE-PRESIDENTE - 03/12/2019
serialNumber=S2833002E,CN=Sello de tiempo TS@ - @firma,OU=Secretaría General de Administración Digital,O=Secretaría de Estado de Función Pública,C=ES - 03/12/2019 21:26:15

La autenticidad de este documento se puede comprobar con el código 07E30010768400Q9A1Q3Z2X1N5 en la web del Ayto. Antequera

DERECHOS TOTALES PENDIENTES DE COBRO DE PRESUPUESTOS CERRADOS

APLICACIÓN PRESUPUESTARIA	DESCRIPCIÓN	PENDIENTES DE COBRO A 1 DE ENERO	MODIFICACIONES SALDO INICIAL	DERECHOS ANULADOS	DERECHOS CANCELADOS	RECAUDACIÓN	DERECHOS PEND. COBRO 31 DIC.
	SUMA ANTERIOR..... :	11.840.678,99€	-1.955,18€	331.434,41€	656.775,93€	2.085.787,53€	8.764.725,94€
2009 02 130	MANTENIMIENTO, OBRAS Y AGUAS DEL TORCAL S.A. IMPUESTO SOBRE ACTIVIDADES ECONÓMICAS	38.744,17€	0,00€	0,00€	13.410,34€	0,00€	25.333,83€
2010 02 130	MANTENIMIENTO, OBRAS Y AGUAS DEL TORCAL S.A. IMPUESTO SOBRE ACTIVIDADES ECONÓMICAS	75.634,93€	0,00€	0,00€	13.146,17€	0,00€	62.488,76€
2015 02 130	HACIENDA, JUVENTUD Y PATRIMONIO MUNICIPAL IMPUESTO SOBRE ACTIVIDADES ECONÓMICAS	54.245,99€	0,00€	0,00€	0,00€	0,00€	54.245,99€
2016 02 130	HACIENDA, JUVENTUD Y PATRIMONIO MUNICIPAL IMPUESTO SOBRE ACTIVIDADES ECONÓMICAS	59.108,09€	-2.574,98€	0,00€	0,00€	3.447,16€	53.085,95€
2017 02 130	HACIENDA, JUVENTUD Y PATRIMONIO MUNICIPAL IMPUESTO SOBRE ACTIVIDADES ECONÓMICAS	472.769,29€	0,00€	420,99€	0,00€	398.443,53€	73.904,77€
2003 01 290	HACIENDA, PERSONAL Y RÉGIMEN INTERIOR IMPUESTO SOBRE CONSTRUCCIONES, INSTALACIONES Y OBRAS	97.875,45€	0,00€	0,00€	0,00€	0,00€	97.875,45€
2005 01 290	HACIENDA, PERSONAL Y RÉGIMEN INTERIOR IMPUESTO SOBRE CONSTRUCCIONES, INSTALACIONES Y OBRAS	180,00€	0,00€	0,00€	0,00€	0,00€	180,00€
2006 01 290	HACIENDA, PERSONAL Y RÉGIMEN INTERIOR IMPUESTO SOBRE CONSTRUCCIONES, INSTALACIONES Y OBRAS	75,00€	0,00€	0,00€	0,00€	75,00€	0,00€
2007 01 290	HACIENDA, PERSONAL Y RÉGIMEN INTERIOR IMPUESTO SOBRE CONSTRUCCIONES, INSTALACIONES Y OBRAS	1.019,58€	0,00€	0,00€	0,00€	90,00€	929,58€
2008 01 290	HACIENDA, PERSONAL Y RÉGIMEN INTERIOR IMPUESTO SOBRE CONSTRUCCIONES, INSTALACIONES Y OBRAS	31.960,07€	0,00€	0,00€	0,00€	0,00€	31.960,07€
	SUMA Y SIGUE..... :	12.672.291,56€	-4.530,16€	331.855,40€	683.332,44€	2.487.843,22€	9.164.730,34€

EXPEDIENTE:: 2019INTERV000010
Fecha: 20/09/2019
Hora: 00:00
Und. reg:REGISTRO GENERAL

FIRMANTE - FECHA
MANUEL BARON RIOS(P2901500E-AYUNTAMIENTO DE ANTEQUERA)-ALCALDE-PRESIDENTE - 03/12/2019
serialNumber=S2833002E,CN=Sello de tiempo TS@ - @firma,OU=Secretaría General de Administración Digital,O=Secretaría de Estado de Función Pública,C=ES - 03/12/2019 21:26:15

La autenticidad de este documento se puede comprobar con el código 07E30010768400Q9A1Q3Z2X1N5 en la web del Ayto. Antequera

DERECHOS TOTALES PENDIENTES DE COBRO DE PRESUPUESTOS CERRADOS

APLICACIÓN PRESUPUESTARIA	DESCRIPCIÓN	PENDIENTES DE COBRO A 1 DE ENERO	MODIFICACIONES SALDO INICIAL	DERECHOS ANULADOS	DERECHOS CANCELADOS	RECAUDACIÓN	DERECHOS PEND. COBRO 31 DIC.
	SUMA ANTERIOR..... :	12.672.291,56€	-4.530,16€	331.855,40€	683.332,44€	2.487.843,22€	9.164.730,34€
2009 01 290	HACIENDA, PERSONAL Y RÉGIMEN INTERIOR IMPUESTO SOBRE CONSTRUCCIONES, INSTALACIONES Y OBRAS	13.340,51€	0,00€	0,00€	15,06€	0,00€	13.325,45€
2010 01 290	HACIENDA, PERSONAL Y RÉGIMEN INTERIOR IMPUESTO SOBRE CONSTRUCCIONES, INSTALACIONES Y OBRAS	20.553,45€	0,00€	0,00€	0,00€	0,00€	20.553,45€
2011 04 290	URBANISMO Y DESARROLLO INDUSTRIAL IMPUESTO SOBRE CONSTRUCCIONES, INSTALACIONES Y OBRAS	295.861,40€	0,00€	0,00€	24,46€	0,00€	295.836,94€
2012 04 29000	URBANISMO Y DESARROLLO INDUSTRIAL IMPUESTO CONSTUCCIONES, INSTALACIONES Y OBRAS	549,55€	0,00€	0,92€	0,00€	0,00€	548,63€
2013 04 29000	URBANISMO Y DESARROLLO INDUSTRIAL IMPUESTO CONSTUCCIONES, INSTALACIONES Y OBRAS	3.129,25€	0,00€	0,00€	0,00€	1.896,22€	1.233,03€
2014 04 29000	MANTENIMIENTO, OBRAS, INVERSIONES IMPUESTO CONSTRUCCIONES, INSTALACIONES Y OBRAS	11.964,58€	0,00€	0,00€	0,00€	10,87€	11.953,71€
2015 10 29000	URBANISMO, INFRAESTRUCTURAS, MANTENIMIENTO Y CONSERVACIONES, IMPUESTO CONSTRUCCIONES, INSTALACIONES Y OBRAS	31.594,86€	-55,93€	0,00€	0,00€	0,00€	31.538,93€
2016 10 29000	URBANISMO, INFRAESTRUCTURAS, MANTENIMIENTO Y CONSERVACIONES, IMPUESTO CONSTRUCCIONES, INSTALACIONES Y OBRAS	29.423,57€	-210,89€	0,00€	0,00€	623,95€	28.588,73€
2017 10 29000	URBANISMO, INFRAESTRUCTURAS, MANTENIMIENTO Y CONSERVACIONES, IMPUESTO CONSTRUCCIONES, INSTALACIONES Y OBRAS	301.047,35€	-43.733,66€	67.819,47€	0,00€	29.437,16€	160.057,06€
2012 04 29001	URBANISMO Y DESARROLLO INDUSTRIAL ICIO - OBRAS MENORES	13,75€	0,00€	0,00€	0,00€	0,00€	13,75€
	SUMA Y SIGUE..... :	13.379.769,83€	-48.530,64€	399.675,79€	683.371,96€	2.519.811,42€	9.728.380,02€

EXPEDIENTE:: 2019INTERV000010
Fecha: 20/09/2019
Hora: 00:00
Und. reg:REGISTRO GENERAL

FIRMANTE - FECHA
MANUEL BARON RIOS(P2901500E-AYUNTAMIENTO DE ANTEQUERA)-ALCALDE-PRESIDENTE - 03/12/2019
serialNumber=S2833002E,CN=Sello de tiempo TS@ - @firma,OU=Secretaría General de Administración Digital,O=Secretaría de Estado de Función Pública,C=ES - 03/12/2019 21:26:15

La autenticidad de este documento se puede comprobar con el código 07E30010768400Q9A1Q3Z2X1N5 en la web del Ayto. Antequera

DERECHOS TOTALES PENDIENTES DE COBRO DE PRESUPUESTOS CERRADOS

APLICACIÓN PRESUPUESTARIA	DESCRIPCIÓN	PENDIENTES DE COBRO A 1 DE ENERO	MODIFICACIONES SALDO INICIAL	DERECHOS ANULADOS	DERECHOS CANCELADOS	RECAUDACIÓN	DERECHOS PEND. COBRO 31 DIC.
	SUMA ANTERIOR..... :	13.379.769,83€	-48.530,64€	399.675,79€	683.371,96€	2.519.811,42€	9.728.380,02€
2014 04 29001	MANTENIMIENTO, OBRAS, INVERSIONES ICIO. OBRAS MENORES PROD.OBRAS Y PERSONAL	568,90€	-461,69€	0,00€	0,00€	0,00€	107,21€
2015 10 29001	URBANISMO, INFRAESTRUCTURAS, ICIO. OBRAS MENORES VIVIENDA Y SMERACSA,S.A.	55,12€	-55,12€	0,00€	0,00€	0,00€	0,00€
2017 10 29001	URBANISMO, INFRAESTRUCTURAS, ICIO. OBRAS MENORES VIVIENDA Y SMERACSA,S.A.	2.258,50€	-420,00€	0,00€	0,00€	1.838,50€	0,00€
2015 02 291	HACIENDA, JUVENTUD Y PATRIMONIO IMPUESTO SOBRE GASTOS SUNTUARIOS (COTOS DE CAZA Y PESCA)	153,33€	0,00€	0,00€	0,00€	50,45€	102,88€
2016 02 291	HACIENDA, JUVENTUD Y PATRIMONIO IMPUESTO SOBRE GASTOS SUNTUARIOS (COTOS DE CAZA Y PESCA)	322,03€	0,00€	0,00€	43,10€	176,83€	102,10€
2017 02 291	HACIENDA, JUVENTUD Y PATRIMONIO IMPUESTO SOBRE GASTOS SUNTUARIOS (COTOS DE CAZA Y PESCA)	848,91€	-107,44€	0,00€	0,00€	434,56€	306,91€
2009 10 291	PATRIMONIO HISTÓRICO Y JUVENTUD IMPUESTO SOBRE GASTOS SUNTUARIOS (COTOS DE CAZA Y PESCA)	588,56€	0,00€	0,00€	0,00€	588,56€	0,00€
2011 11 291	ALUMBRADO/MEDIOAMB./ANEJOS/AGRT.GA IMPUESTO SOBRE GASTOS SUNTUARIOS (COTOS DE CAZA Y PESCA)	101,23€	0,00€	0,00€	0,00€	75,38€	25,85€
2012 11 291	ALUMBRADO/MEDIOAMB./ANEJOS/AGRT.GA IMPUESTO SOBRE GASTOS SUNTUARIOS (COTOS DE CAZA Y PESCA)	105,27€	0,00€	0,00€	0,00€	76,94€	28,33€
2013 11 291	ALUMBRADO/MEDIOAMB./ANEJOS/AGRT.GA IMPUESTO SOBRE GASTOS SUNTUARIOS (COTOS DE CAZA Y PESCA)	157,99€	0,00€	0,00€	0,00€	115,66€	42,33€
2011 02 305	MANTENIMIENTO, OBRAS Y AGUAS DEL TASA CEMENTERIO TORCAL, S.A.	144,08€	0,00€	0,00€	0,00€	0,00€	144,08€
	SUMA Y SIGUE..... :	13.385.073,75€	-49.574,89€	399.675,79€	683.415,06€	2.523.168,30€	9.729.239,71€

EXPEDIENTE:: 2019INTERV000010
Fecha: 20/09/2019
Hora: 00:00
Und. reg:REGISTRO GENERAL

FIRMANTE - FECHA
MANUEL BARON RIOS(P2901500E-AYUNTAMIENTO DE ANTEQUERA)-ALCALDE-PRESIDENTE - 03/12/2019
serialNumber=S2833002E,CN=Sello de tiempo TS@ - @firma,OU=Secretaría General de Administración Digital,O=Secretaría de Estado de Función Pública,C=ES - 03/12/2019 21:26:15

La autenticidad de este documento se puede comprobar con el código 07E30010768400Q9A1Q3Z2X1N5 en la web del Ayto. Antequera

DERECHOS TOTALES PENDIENTES DE COBRO DE PRESUPUESTOS CERRADOS

APLICACIÓN PRESUPUESTARIA	DESCRIPCIÓN	PENDIENTES DE COBRO A 1 DE ENERO	MODIFICACIONES SALDO INICIAL	DERECHOS ANULADOS	DERECHOS CANCELADOS	RECAUDACIÓN	DERECHOS PEND. COBRO 31 DIC.
	SUMA ANTERIOR..... :	13.385.073,75€	-49.574,89€	399.675,79€	683.415,06€	2.523.168,30€	9.729.239,71€
2012 02 305	MANTENIMIENTO, OBRAS Y AGUAS DEL TORCAL, S.A. TASAS CEMENTERIO	675,50€	0,00€	2,85€	0,00€	24,40€	648,25€
2013 02 305	MANTENIMIENTO, OBRAS Y AGUAS DEL TORCAL, S.A. TASAS CEMENTERIO	1.735,99€	0,00€	0,00€	0,00€	144,98€	1.591,01€
2014 02 305	HACIENDA, JUVENTUD Y PATRIMONIO MUNDIAL LOS DOLMENES TASAS CEMENTERIO	516,25€	0,00€	0,00€	0,00€	308,55€	207,70€
2006 06 305	FAMILIA, ASUNTOS SOCIALES Y SALUD TASAS CEMENTERIO	47,70€	0,00€	0,00€	0,00€	0,00€	47,70€
2007 06 305	FAMILIA, ASUNTOS SOCIALES Y SALUD TASAS CEMENTERIO	85,70€	0,00€	0,00€	14,15€	0,00€	71,55€
2008 06 305	FAMILIA, ASUNTOS SOCIALES Y SALUD TASAS CEMENTERIO	189,30€	0,00€	0,00€	0,00€	24,40€	164,90€
2009 06 305	FAMILIA, ASUNTOS SOCIALES Y SALUD TASAS CEMENTERIO	255,60€	0,00€	0,00€	0,00€	0,00€	255,60€
2010 06 305	FAMILIA, ASUNTOS SOCIALES Y SALUD TASAS CEMENTERIO	327,40€	0,00€	0,00€	0,00€	0,00€	327,40€
1999 07 306	SEGURIDAD Y TRÁFICO LONJAS Y MERCADOS	0,02€	0,00€	0,00€	0,00€	0,00€	0,02€
2001 07 306	SEGURIDAD Y TRÁFICO LONJAS Y MERCADOS	0,02€	0,00€	0,00€	0,00€	0,00€	0,02€
2009 07 306	SEGURIDAD Y TRÁFICO LONJAS Y MERCADOS	175,51€	0,00€	0,00€	0,00€	0,00€	175,51€
2014 02 309	HACIENDA, JUVENTUD Y PATRIMONIO MUNDIAL LOS DOLMENES OTRAS TASAS POR PRESTACIÓN DE SERVICIOS BÁSICOS	2.005,90€	0,00€	0,00€	0,00€	150,93€	1.854,97€
2014 03 309	TURISMO, COMERCIO Y EMPLEO OTRAS TASAS POR PRESTACIÓN DE SERVICIOS BÁSICOS	1.098,00€	0,00€	0,00€	0,00€	0,00€	1.098,00€
2016 03 309	TURISMO, COMERCIO Y EMPLEO	31.048,01€	0,00€	0,00€	0,00€	23,23€	31.024,78€
	SUMA Y SIGUE..... :	13.423.234,65€	-49.574,89€	399.678,64€	683.429,21€	2.523.844,79€	9.766.707,12€

EXPEDIENTE:: 2019INTERV000010
Fecha: 20/09/2019
Hora: 00:00
Und. reg:REGISTRO GENERAL

FIRMANTE - FECHA
MANUEL BARON RIOS(P2901500E-AYUNTAMIENTO DE ANTEQUERA)-ALCALDE-PRESIDENTE - 03/12/2019
serialNumber=S2833002E,CN=Sello de tiempo TS@ - @firma,OU=Secretaría General de Administración Digital,O=Secretaría de Estado de Función Pública,C=ES - 03/12/2019 21:26:15

La autenticidad de este documento se puede comprobar con el código 07E30010768400Q9A1Q3Z2X1N5 en la web del Ayto. Antequera

DERECHOS TOTALES PENDIENTES DE COBRO DE PRESUPUESTOS CERRADOS

APLICACIÓN PRESUPUESTARIA	DESCRIPCIÓN	PENDIENTES DE COBRO A 1 DE ENERO	MODIFICACIONES SALDO INICIAL	DERECHOS ANULADOS	DERECHOS CANCELADOS	RECAUDACIÓN	DERECHOS PEND. COBRO 31 DIC.
	SUMA ANTERIOR..... :	13.392.186,64€	-49.574,89€	399.678,64€	683.429,21€	2.523.821,56€	9.735.682,34€
	OTRAS TASAS POR PRESTACIÓN DE SERVICIOS BÁSICOS						
2017 03 309	TURISMO, COMERCIO Y EMPLEO OTRAS TASAS POR PRESTACIÓN DE SERVICIOS BÁSICOS	9.330,00€	-678,00€	0,00€	0,00€	7.629,00€	1.023,00€
2015 04 309	MANTENIMIENTO, OBRAS, INVERSIONES PRODUCTIVAS Y PERSONAL OTRAS TASAS POR PRESTACIÓN DE SERVICIOS BÁSICOS	2.980,30€	-24,40€	0,00€	0,00€	141,79€	2.814,11€
2016 04 309	MANTENIMIENTO, OBRAS, INVERSIONES PRODUCTIVAS Y PERSONAL OTRAS TASAS POR PRESTACIÓN DE SERVICIOS BÁSICOS	2.658,81€	-18,30€	0,00€	0,00€	149,69€	2.490,82€
2017 04 309	MANTENIMIENTO, OBRAS, INVERSIONES PRODUCTIVAS Y PERSONAL OTRAS TASAS POR PRESTACIÓN DE SERVICIOS BÁSICOS	39.029,55€	-2.140,70€	172,55€	0,00€	28.377,01€	8.339,29€
2010 01 321	HACIENDA, PERSONAL Y RÉGIMEN INTERIOR LICENCIAS URBANÍSTICAS	40,10€	0,00€	0,00€	0,00€	0,00€	40,10€
2011 04 321	URBANISMO Y DESARROLLO INDUSTRIAL LICENCIAS URBANÍSTICAS	20.338,00€	0,00€	0,00€	0,00€	0,00€	20.338,00€
2012 04 321	URBANISMO Y DESARROLLO INDUSTRIAL LICENCIAS URBANÍSTICAS	203,14€	-122,50€	0,00€	0,00€	0,00€	80,64€
2013 04 321	URBANISMO Y DESARROLLO INDUSTRIAL LICENCIAS URBANÍSTICAS	287,07€	0,00€	0,00€	0,00€	30,00€	257,07€
2014 04 321	MANTENIMIENTO, OBRAS, INVERSIONES PRODUCTIVAS Y PERSONAL LICENCIAS URBANÍSTICAS	1.508,02€	0,00€	0,00€	0,00€	0,00€	1.508,02€
2015 10 321	URBANISMO, INFRAESTRUCTURAS, VIVIENDA Y SMERAGSA,S.A. LICENCIAS URBANÍSTICAS	8.007,08€	-60,00€	0,00€	0,00€	0,00€	7.947,08€
2016 10 321	URBANISMO, INFRAESTRUCTURAS, VIVIENDA Y SMERAGSA,S.A. LICENCIAS URBANÍSTICAS	6.747,27€	-60,00€	0,00€	0,00€	181,19€	6.506,08€
2017 10 321	URBANISMO, INFRAESTRUCTURAS, VIVIENDA Y SMERAGSA,S.A. LICENCIAS URBANÍSTICAS	59.842,81€	-7.781,58€	13.313,48€	0,00€	8.127,83€	30.619,92€
	SUMA Y SIGUE..... :	13.574.206,80€	-60.460,37€	413.164,67€	683.429,21€	2.568.481,30€	9.848.671,25€

EXPEDIENTE:: 2019INTERV000010
Fecha: 20/09/2019
Hora: 00:00
Und. reg:REGISTRO GENERAL

FIRMANTE - FECHA
MANUEL BARON RIOS(P2901500E-AYUNTAMIENTO DE ANTEQUERA)-ALCALDE-PRESIDENTE - 03/12/2019
serialNumber=S2833002E,CN=Sello de tiempo TS@ - @firma,OU=Secretaría General de Administración Digital,O=Secretaría de Estado de Función Pública,C=ES - 03/12/2019 21:26:15

La autenticidad de este documento se puede comprobar con el código 07E30010768400Q9A1Q3Z2X1N5 en la web del Ayto. Antequera

DERECHOS TOTALES PENDIENTES DE COBRO DE PRESUPUESTOS CERRADOS

APLICACIÓN PRESUPUESTARIA	DESCRIPCIÓN	PENDIENTES DE COBRO A 1 DE ENERO	MODIFICACIONES SALDO INICIAL	DERECHOS ANULADOS	DERECHOS CANCELADOS	RECAUDACIÓN	DERECHOS PEND. COBRO 31 DIC.
	SUMA ANTERIOR..... :	13.574.206,80€	-60.460,37€	413.164,67€	683.429,21€	2.568.481,30€	9.848.671,25€
2012 04 322	URBANISMO Y DESARROLLO INDUSTRIAL CÉDULAS DE HABITABILIDAD Y LICENCIAS DE PRIMERA OCUPACIÓN	333,00€	0,00€	0,00€	0,00€	0,00€	333,00€
2013 04 322	URBANISMO Y DESARROLLO INDUSTRIAL CÉDULAS DE HABITABILIDAD Y LICENCIAS DE PRIMERA OCUPACIÓN	185,00€	0,00€	0,00€	0,00€	0,00€	185,00€
2014 04 322	MANTENIMIENTO, OBRAS, INVERSIONES CÉDULAS DE HABITABILIDAD Y LICENCIAS DE PRIMERA OCUPACIÓN	84,00€	0,00€	0,00€	0,00€	0,00€	84,00€
2017 10 322	URBANISMO, INFRAESTRUCTURAS, CÉDULAS DE HABITABILIDAD Y LICENCIAS DE PRIMERA OCUPACIÓN	1.431,00€	-301,00€	0,00€	0,00€	1.130,00€	0,00€
2010 01 323	HACIENDA, PERSONAL Y RÉGIMEN INTERIOR TASAS POR OTROS SERVICIOS URBANÍSTICOS	256,82€	0,00€	0,00€	0,00€	6,41€	250,41€
2011 04 323	URBANISMO Y DESARROLLO INDUSTRIAL TASAS POR OTROS SERVICIOS URBANÍSTICOS	1.800,00€	0,00€	0,00€	0,00€	0,00€	1.800,00€
2013 04 323	URBANISMO Y DESARROLLO INDUSTRIAL TASAS POR OTROS SERVICIOS URBANÍSTICOS	5.070,78€	0,00€	133,00€	0,00€	1.247,03€	3.690,75€
2014 04 323	MANTENIMIENTO, OBRAS, INVERSIONES TASAS POR OTROS SERVICIOS URBANÍSTICOS	9.534,78€	-48,79€	0,00€	0,00€	469,09€	9.016,90€
2015 10 323	URBANISMO, INFRAESTRUCTURAS, TASAS POR OTROS SERVICIOS URBANÍSTICOS	10.153,68€	-5.068,49€	0,00€	0,00€	0,00€	5.085,19€
2016 10 323	URBANISMO, INFRAESTRUCTURAS, TASAS POR OTROS SERVICIOS URBANÍSTICOS	19.607,41€	-1.761,78€	0,00€	0,00€	0,00€	17.845,63€
	SUMA Y SIGUE..... :	13.622.663,27€	-67.640,43€	413.297,67€	683.429,21€	2.571.333,83€	9.886.962,13€

EXPEDIENTE:: 2019INTERV000010
Fecha: 20/09/2019
Hora: 00:00
Und. reg:REGISTRO GENERAL

FIRMANTE - FECHA
MANUEL BARON RIOS(P2901500E-AYUNTAMIENTO DE ANTEQUERA)-ALCALDE-PRESIDENTE - 03/12/2019
serialNumber=S2833002E,CN=Sello de tiempo TS@ - @firma,OU=Secretaría General de Administración Digital,O=Secretaría de Estado de Función Pública,C=ES - 03/12/2019 21:26:15

La autenticidad de este documento se puede comprobar con el código 07E30010768400Q9A1Q3Z2X1N5 en la web del Ayto. Antequera

DERECHOS TOTALES PENDIENTES DE COBRO DE PRESUPUESTOS CERRADOS

APLICACIÓN PRESUPUESTARIA	DESCRIPCIÓN	PENDIENTES DE COBRO A 1 DE ENERO	MODIFICACIONES SALDO INICIAL	DERECHOS ANULADOS	DERECHOS CANCELADOS	RECAUDACIÓN	DERECHOS PEND. COBRO 31 DIC.
	SUMA ANTERIOR..... :	13.622.663,27€	-67.640,43€	413.297,67€	683.429,21€	2.571.333,83€	9.886.962,13€
2017 10 323	URBANISMO, INFRAESTRUCTURAS, VIVIENDA Y SERVICIOS URBANÍSTICOS TASA POR PRESTACIÓN DE SERVICIOS URBANÍSTICOS	9.140,37€	-4.639,79€	373,29€	0,00€	1.482,49€	2.644,80€
2009 02 325	MANTENIMIENTO, OBRAS Y AGUAS DEL TORCAL, S.A. TASA POR EXPEDICIÓN DE DOCUMENTOS	12,00€	-12,00€	0,00€	0,00€	0,00€	0,00€
2010 02 325	MANTENIMIENTO, OBRAS Y AGUAS DEL TORCAL, S.A. TASA POR EXPEDICIÓN DE DOCUMENTOS	42,78€	0,00€	0,00€	0,00€	0,00€	42,78€
2017 02 325	HACIENDA, JUVENTUD Y PATRIMONIO MUNDIAL LOS DOLMENES TASA POR EXPEDICIÓN DE DOCUMENTOS	925,95€	-925,95€	0,00€	0,00€	0,00€	0,00€
2011 03 32701	TURISMO, COMERCIO Y EMPLEO LICENCIAS DE APERTURA	1.309,41€	0,00€	0,00€	228,85€	4,59€	1.075,97€
2012 03 32701	TURISMO, COMERCIO Y EMPLEO LICENCIAS DE APERTURA	116,74€	0,00€	0,00€	0,00€	0,00€	116,74€
2013 03 32701	TURISMO, COMERCIO Y EMPLEO LICENCIAS DE APERTURA	6.803,61€	0,00€	1,73€	1.108,37€	73,97€	5.619,54€
2003 06 32701	FAMILIA, ASUNTOS SOCIALES Y SALUD LICENCIAS DE APERTURA	823,46€	0,00€	0,00€	501,35€	0,00€	322,11€
2004 06 32701	FAMILIA, ASUNTOS SOCIALES Y SALUD LICENCIAS DE APERTURA	281,46€	0,00€	0,00€	0,00€	11,06€	270,40€
2005 06 32701	FAMILIA, ASUNTOS SOCIALES Y SALUD LICENCIAS DE APERTURA	1.855,40€	0,00€	0,00€	0,00€	20,41€	1.834,99€
2006 06 32701	FAMILIA, ASUNTOS SOCIALES Y SALUD LICENCIAS DE APERTURA	9.702,66€	-420,60€	0,00€	0,00€	0,00€	9.282,06€
2007 06 32701	FAMILIA, ASUNTOS SOCIALES Y SALUD LICENCIAS DE APERTURA	2.338,51€	0,00€	0,00€	0,00€	249,52€	2.088,99€
2008 06 32701	FAMILIA, ASUNTOS SOCIALES Y SALUD LICENCIAS DE APERTURA	1.174,47€	0,00€	0,00€	0,00€	0,00€	1.174,47€
2010 06 32701	FAMILIA, ASUNTOS SOCIALES Y SALUD LICENCIAS DE APERTURA	36,90€	0,00€	0,00€	0,00€	0,00€	36,90€
	SUMA Y SIGUE..... :	13.657.226,99€	-73.638,77€	413.672,69€	685.267,78€	2.573.175,87€	9.911.471,88€

EXPEDIENTE:: 2019INTERV000010
Fecha: 20/09/2019
Hora: 00:00
Und. reg:REGISTRO GENERAL

FIRMANTE - FECHA
MANUEL BARON RIOS(P2901500E-AYUNTAMIENTO DE ANTEQUERA)-ALCALDE-PRESIDENTE - 03/12/2019
serialNumber=S2833002E,CN=Sello de tiempo TS@ - @firma,OU=Secretaría General de Administración Digital,O=Secretaría de Estado de Función Pública,C=ES - 03/12/2019 21:26:15

La autenticidad de este documento se puede comprobar con el código 07E30010768400Q9A1Q3Z2X1N5 en la web del Ayto. Antequera

DERECHOS TOTALES PENDIENTES DE COBRO DE PRESUPUESTOS CERRADOS

APLICACIÓN PRESUPUESTARIA	DESCRIPCIÓN	PENDIENTES DE COBRO A 1 DE ENERO	MODIFICACIONES SALDO INICIAL	DERECHOS ANULADOS	DERECHOS CANCELADOS	RECAUDACIÓN	DERECHOS PEND. COBRO 31 DIC.
	SUMA ANTERIOR..... :	13.657.226,99€	-73.638,77€	413.672,69€	685.267,78€	2.573.175,87€	9.911.471,88€
2014 03 329	TURISMO, COMERCIO Y EMPLEO OTRAS TASAS POR LA REALIZACIÓN DE ACTIVIDADES DE COMPETENCIA LOCAL	5.542,81€	0,00€	0,00€	0,00€	144,31€	5.398,50€
2015 03 329	TURISMO, COMERCIO Y EMPLEO OTRAS TASAS POR LA REALIZACIÓN DE ACTIVIDADES DE COMPETENCIA LOCAL	1.877,07€	0,00€	0,00€	0,00€	258,30€	1.618,77€
2016 03 329	TURISMO, COMERCIO Y EMPLEO OTRAS TASAS POR LA REALIZACIÓN DE ACTIVIDADES DE COMPETENCIA LOCAL	16.076,72€	-4.504,88€	0,00€	0,00€	1.447,78€	10.124,06€
2017 03 329	TURISMO, COMERCIO Y EMPLEO OTRAS TASAS POR LA REALIZACIÓN DE ACTIVIDADES DE COMPETENCIA LOCAL	27.498,50€	-13.346,96€	0,00€	263,20€	7.312,34€	6.576,00€
2017 07 329	SEGURIDAD CIUDADANA, MOVILIDAD Y PROTECCIÓN CIVIL OTRAS TASAS POR LA REALIZACIÓN DE ACTIVIDADES DE COMPETENCIA LOCAL	696,80€	0,00€	0,00€	0,00€	136,76€	560,04€
1999 10 330	PATRIMONIO HISTÓRICO Y JUVENTUD TASA DE ESTACIONAMIENTO DE VEHÍCULOS	504,58€	0,00€	0,00€	504,58€	0,00€	0,00€
2004 10 330	PATRIMONIO HISTÓRICO Y JUVENTUD TASA DE ESTACIONAMIENTO DE VEHÍCULOS	17,95€	0,00€	0,00€	0,00€	0,00€	17,95€
2005 10 330	PATRIMONIO HISTÓRICO Y JUVENTUD TASA DE ESTACIONAMIENTO DE VEHÍCULOS	18,30€	0,00€	0,00€	0,00€	0,00€	18,30€
2006 10 330	PATRIMONIO HISTÓRICO Y JUVENTUD TASA DE ESTACIONAMIENTO DE VEHÍCULOS	302,50€	0,00€	0,00€	0,00€	0,00€	302,50€
2007 10 330	PATRIMONIO HISTÓRICO Y JUVENTUD TASA DE ESTACIONAMIENTO DE VEHÍCULOS	197,75€	0,00€	0,00€	0,00€	0,00€	197,75€
	SUMA Y SIGUE..... :	13.709.959,97€	-91.490,61€	413.672,69€	686.035,56€	2.582.475,36€	9.936.285,75€

EXPEDIENTE:: 2019INTERV000010
Fecha: 20/09/2019
Hora: 00:00
Und. reg:REGISTRO GENERAL

FIRMANTE - FECHA
MANUEL BARON RIOS(P2901500E-AYUNTAMIENTO DE ANTEQUERA)-ALCALDE-PRESIDENTE - 03/12/2019
serialNumber=S2833002E,CN=Sello de tiempo TS@ - @firma,OU=Secretaría General de Administración Digital,O=Secretaría de Estado de Función Pública,C=ES - 03/12/2019 21:26:15

La autenticidad de este documento se puede comprobar con el código 07E30010768400Q9A1Q3Z2X1N5 en la web del Ayto. Antequera

DERECHOS TOTALES PENDIENTES DE COBRO DE PRESUPUESTOS CERRADOS

APLICACIÓN PRESUPUESTARIA	DESCRIPCIÓN	PENDIENTES DE COBRO A 1 DE ENERO	MODIFICACIONES SALDO INICIAL	DERECHOS ANULADOS	DERECHOS CANCELADOS	RECAUDACIÓN	DERECHOS PEND. COBRO 31 DIC.
	SUMA ANTERIOR..... :	13.709.959,97€	-91.490,61€	413.672,69€	686.035,56€	2.582.475,36€	9.936.285,75€
2008 10 330	PATRIMONIO HISTÓRICO Y JUVENTUD TASA DE ESTACIONAMIENTO DE VEHÍCULOS	1.481,65€	0,00€	0,00€	0,19€	0,00€	1.481,46€
2009 10 330	PATRIMONIO HISTÓRICO Y JUVENTUD TASA DE ESTACIONAMIENTO DE VEHÍCULOS	992,25€	0,00€	0,00€	106,15€	0,00€	886,10€
2011 07 33100	SEGURIDAD Y TRÁFICO RESERVA DE ESPACIO	381,40€	0,00€	0,00€	0,00€	0,00€	381,40€
2012 07 33100	SEGURIDAD Y TRÁFICO RESERVA DE ESPACIO	524,94€	0,00€	0,00€	140,60€	54,15€	330,19€
2013 07 33100	SEGURIDAD Y TRÁFICO RESERVA DE ESPACIO	1.205,01€	0,00€	0,00€	194,75€	54,15€	956,11€
2014 07 33100	SEGURIDAD CIUDADANA, MOVILIDAD Y PROTECCIÓN CIVIL RESERVA DE ESPACIO	1.979,49€	0,00€	0,00€	359,55€	194,75€	1.425,19€
2015 07 33100	SEGURIDAD CIUDADANA, MOVILIDAD Y PROTECCIÓN CIVIL RESERVA DE ESPACIO	2.346,75€	0,00€	0,00€	140,60€	248,90€	1.957,25€
2016 07 33100	SEGURIDAD CIUDADANA, MOVILIDAD Y PROTECCIÓN CIVIL RESERVA DE ESPACIO	2.958,65€	0,00€	0,00€	218,95€	305,56€	2.434,14€
2017 07 33100	SEGURIDAD CIUDADANA, MOVILIDAD Y PROTECCIÓN CIVIL RESERVA DE ESPACIO	9.058,92€	-40,62€	727,15€	0,00€	3.918,00€	4.373,15€
2010 10 33100	PATRIMONIO HISTÓRICO Y JUVENTUD RESERVA DE ESPACIO	162,45€	0,00€	0,00€	0,00€	0,00€	162,45€
2011 07 33101	SEGURIDAD Y TRÁFICO ENTRADA DE VEHICULOS	9.185,35€	0,00€	0,00€	135,10€	290,01€	8.760,24€
2012 07 33101	SEGURIDAD Y TRÁFICO ENTRADA DE VEHICULOS	8.404,29€	0,00€	0,00€	333,90€	422,58€	7.647,81€
2013 07 33101	SEGURIDAD Y TRÁFICO ENTRADA DE VEHICULOS	18.741,85€	0,00€	0,00€	386,00€	308,80€	18.047,05€
2014 07 33101	SEGURIDAD CIUDADANA, MOVILIDAD Y PROTECCIÓN CIVIL ENTRADA DE VEHICULOS	13.326,57€	0,00€	0,00€	308,80€	617,60€	12.400,17€
	SUMA Y SIGUE..... :	13.780.709,54€	-91.531,23€	414.399,84€	688.360,15€	2.588.889,86€	9.997.528,46€

EXPEDIENTE:: 2019INTERV000010
Fecha: 20/09/2019
Hora: 00:00
Und. reg:REGISTRO GENERAL

FIRMANTE - FECHA
MANUEL BARON RIOS(P2901500E-AYUNTAMIENTO DE ANTEQUERA)-ALCALDE-PRESIDENTE - 03/12/2019
serialNumber=S2833002E,CN=Sello de tiempo TS@ - @firma,OU=Secretaría General de Administración Digital,O=Secretaría de Estado de Función Pública,C=ES - 03/12/2019 21:26:15

La autenticidad de este documento se puede comprobar con el código 07E30010768400Q9A1Q3Z2X1N5 en la web del Ayto. Antequera

DERECHOS TOTALES PENDIENTES DE COBRO DE PRESUPUESTOS CERRADOS

APLICACIÓN PRESUPUESTARIA	DESCRIPCIÓN	PENDIENTES DE COBRO A 1 DE ENERO	MODIFICACIONES SALDO INICIAL	DERECHOS ANULADOS	DERECHOS CANCELADOS	RECAUDACIÓN	DERECHOS PEND. COBRO 31 DIC.
	SUMA ANTERIOR..... :	13.780.709,54€	-91.531,23€	414.399,84€	688.360,15€	2.588.889,86€	9.997.528,46€
2015 07 33101	SEGURIDAD CIUDADANA, MOVILIDAD Y PROTECCIÓN CIVIL ENTRADA DE VEHICULOS	14.974,26€	0,00€	424,60€	38,60€	1.032,30€	13.478,76€
2016 07 33101	SEGURIDAD CIUDADANA, MOVILIDAD Y PROTECCIÓN CIVIL ENTRADA DE VEHICULOS	20.901,26€	0,00€	617,60€	1.737,00€	1.085,60€	17.461,06€
2017 07 33101	SEGURIDAD CIUDADANA, MOVILIDAD Y PROTECCIÓN CIVIL ENTRADA DE VEHICULOS	53.564,28€	-328,10€	1.852,80€	1.138,70€	14.290,99€	35.953,69€
2010 10 33101	PATRIMONIO HISTÓRICO Y JUVENTUD ENTRADA DE VEHICULOS	3.445,26€	0,00€	0,00€	130,82€	0,00€	3.314,44€
2017 02 332	HACIENDA, JUVENTUD Y PATRIMONIO TASA POR UTILIZACIÓN PRIVATIVA O APROVECHAMIENTO ESPECIAL POR EMPRESAS EXPLOTADORAS DE SERVICIOS	175.584,75€	-98.089,77€	0,00€	0,00€	77.494,98€	0,00€
2013 04 332	URBANISMO Y DESARROLLO INDUSTRIAL TASA POR UTILIZACIÓN PRIVATIVA O APROVECHAMIENTO ESPECIAL POR EMPRESAS EXPLOTADORAS DE SERVICIOS	0,50€	0,00€	0,00€	0,00€	0,00€	0,50€
2011 03 33200	TURISMO, COMERCIO Y EMPLEO OCUPACION VIA PUBLICA- QUIOSCOS, CRISTALERAS, ETC	1.612,74€	0,00€	0,00€	545,83€	2,91€	1.064,00€
2007 06 33200	FAMILIA, ASUNTOS SOCIALES Y SALUD OCUPACION VIA PUBLICA- QUIOSCOS, CRISTALERAS, ETC	565,83€	0,00€	0,00€	565,83€	0,00€	0,00€
2008 06 33200	FAMILIA, ASUNTOS SOCIALES Y SALUD OCUPACION VIA PUBLICA- QUIOSCOS, CRISTALERAS, ETC	334,80€	0,00€	0,00€	0,00€	0,00€	334,80€
2011 03 33201	TURISMO, COMERCIO Y EMPLEO MERCADILLO, PUESTOS, BARRACAS, ETC	1.939,08€	0,00€	0,00€	390,60€	3,76€	1.544,72€
2010 06 33201	FAMILIA, ASUNTOS SOCIALES Y SALUD MERCADILLO, PUESTOS, BARRACAS, ETC	276,30€	0,00€	0,00€	0,00€	0,00€	276,30€
	SUMA Y SIGUE..... :	14.053.908,60€	-189.949,10€	417.294,84€	692.907,53€	2.682.800,40€	10.070.956,73€

EXPEDIENTE:: 2019INTERV000010
Fecha: 20/09/2019
Hora: 00:00
Und. reg:REGISTRO GENERAL

FIRMANTE - FECHA
MANUEL BARON RIOS(P2901500E-AYUNTAMIENTO DE ANTEQUERA)-ALCALDE-PRESIDENTE - 03/12/2019
serialNumber=S2833002E,CN=Sello de tiempo TS@ - @firma,OU=Secretaría General de Administración Digital,O=Secretaría de Estado de Función Pública,C=ES - 03/12/2019 21:26:15

La autenticidad de este documento se puede comprobar con el código 07E30010768400Q9A1Q3Z2X1N5 en la web del Ayto. Antequera

DERECHOS TOTALES PENDIENTES DE COBRO DE PRESUPUESTOS CERRADOS

APLICACIÓN PRESUPUESTARIA	DESCRIPCIÓN	PENDIENTES DE COBRO A 1 DE ENERO	MODIFICACIONES SALDO INICIAL	DERECHOS ANULADOS	DERECHOS CANCELADOS	RECAUDACIÓN	DERECHOS PEND. COBRO 31 DIC.
	SUMA ANTERIOR..... :	14.053.908,60€	-189.949,10€	417.294,84€	692.907,53€	2.682.800,40€	10.070.956,73€
2007 07 33201	SEGURIDAD Y TRÁFICO MERCADILLO, PUESTOS, BARRACAS, ETC	163,80€	0,00€	0,00€	0,00€	0,00€	163,80€
2011 03 335	TURISMO, COMERCIO Y EMPLEO TASA POR OCUPACIÓN DE LA VÍA PÚBLICA CON TERRAZAS	1.814,49€	0,00€	0,00€	0,00€	0,00€	1.814,49€
2012 03 335	TURISMO, COMERCIO Y EMPLEO TASA POR OCUPACIÓN DE LA VÍA PÚBLICA CON TERRAZAS	4.087,50€	0,00€	0,00€	274,50€	0,00€	3.813,00€
2013 03 335	TURISMO, COMERCIO Y EMPLEO TASA POR OCUPACIÓN DE LA VÍA PÚBLICA CON TERRAZAS	17.924,85€	0,00€	0,00€	7.851,69€	392,00€	9.681,16€
2014 03 335	TURISMO, COMERCIO Y EMPLEO TASA POR OCUPACIÓN DE LA VÍA PÚBLICA CON TERRAZAS	9.398,90€	0,00€	0,00€	0,00€	2.474,85€	6.924,05€
2016 03 335	TURISMO, COMERCIO Y EMPLEO TASA POR OCUPACIÓN DE LA VÍA PÚBLICA CON TERRAZAS	11.785,15€	-5.073,60€	0,00€	0,00€	1.036,92€	5.674,63€
2017 03 335	TURISMO, COMERCIO Y EMPLEO TASA POR OCUPACIÓN DE LA VÍA PÚBLICA CON TERRAZAS	120.860,20€	-77.264,16€	16.486,80€	0,00€	9.316,45€	17.792,79€
2006 06 335	FAMILIA, ASUNTOS SOCIALES Y SALUD TASA POR OCUPACIÓN DE LA VÍA PÚBLICA CON TERRAZAS	359,61€	0,00€	0,00€	0,00€	0,00€	359,61€
2007 06 335	FAMILIA, ASUNTOS SOCIALES Y SALUD TASA POR OCUPACIÓN DE LA VÍA PÚBLICA CON TERRAZAS	1.024,80€	0,00€	0,00€	0,00€	0,00€	1.024,80€
2008 06 335	FAMILIA, ASUNTOS SOCIALES Y SALUD TASA POR OCUPACIÓN DE LA VÍA PÚBLICA CON TERRAZAS	884,50€	0,00€	0,00€	0,00€	0,00€	884,50€
	SUMA Y SIGUE..... :	14.222.212,40€	-272.286,86€	433.781,64€	701.033,72€	2.696.020,62€	10.119.089,56€

EXPEDIENTE:: 2019INTERV000010
Fecha: 20/09/2019
Hora: 00:00
Und. reg:REGISTRO GENERAL

FIRMANTE - FECHA
MANUEL BARON RIOS(P2901500E-AYUNTAMIENTO DE ANTEQUERA)-ALCALDE-PRESIDENTE - 03/12/2019
serialNumber=S2833002E,CN=Sello de tiempo TS@ - @firma,OU=Secretaría General de Administración Digital,O=Secretaría de Estado de Función Pública,C=ES - 03/12/2019 21:26:15

La autenticidad de este documento se puede comprobar con el código 07E30010768400Q9A1Q3Z2X1N5 en la web del Ayto. Antequera

DERECHOS TOTALES PENDIENTES DE COBRO DE PRESUPUESTOS CERRADOS

APLICACIÓN PRESUPUESTARIA	DESCRIPCIÓN	PENDIENTES DE COBRO A 1 DE ENERO	MODIFICACIONES SALDO INICIAL	DERECHOS ANULADOS	DERECHOS CANCELADOS	RECAUDACIÓN	DERECHOS PEND. COBRO 31 DIC.
	SUMA ANTERIOR..... :	14.222.212,40€	-272.286,86€	433.781,64€	701.033,72€	2.696.020,62€	10.119.089,56€
2009 06 335	FAMILIA, ASUNTOS SOCIALES Y SALUD TASA POR OCUPACIÓN DE LA VÍA PÚBLICA CON TERRAZAS	1.339,10€	0,00€	0,00€	0,00€	0,00€	1.339,10€
2013 01 33900	HACIENDA, PERSONAL Y RÉGIMEN INTERIOR INSTALACION CAJEROS AUTOMATICOS FACHADA INMUEBLES	286,11€	0,00€	0,00€	0,00€	286,11€	0,00€
2014 01 33900	REGIMEN INTERIOR Y COMUNICACION INSTALACION CAJEROS AUTOMATICOS FACHADA INMUEBLES	500,00€	0,00€	0,00€	0,00€	0,00€	500,00€
2016 02 33900	HACIENDA, JUVENTUD Y PATRIMONIO INSTALACION CAJEROS AUTOMATICOS FACHADA INMUEBLES	1.000,00€	-500,00€	0,00€	0,00€	0,00€	500,00€
2017 02 33900	HACIENDA, JUVENTUD Y PATRIMONIO INSTALACION CAJEROS AUTOMATICOS FACHADA INMUEBLES	4.000,00€	-500,00€	500,00€	0,00€	3.000,00€	0,00€
2012 03 33901	TURISMO, COMERCIO Y EMPLEO ADJUDICACION BARRA-BAR EN FIESTAS	82,42€	0,00€	0,00€	0,00€	0,00€	82,42€
2013 03 33901	TURISMO, COMERCIO Y EMPLEO ADJUDICACION BARRA-BAR EN FIESTAS	654,78€	0,00€	0,00€	125,80€	116,80€	412,18€
2014 03 33901	TURISMO, COMERCIO Y EMPLEO ADJUDICACION BARRA-BAR EN FIESTAS	403,30€	0,00€	0,00€	0,00€	84,20€	319,10€
2016 03 33901	TURISMO, COMERCIO Y EMPLEO ADJUDICACION BARRA-BAR EN FIESTAS	210,25€	-84,20€	0,00€	0,00€	42,10€	83,95€
2017 03 33901	TURISMO, COMERCIO Y EMPLEO ADJUDICACION BARRA-BAR EN FIESTAS	1.101,93€	-231,05€	0,00€	0,00€	745,08€	125,80€
2012 03 33902	TURISMO, COMERCIO Y EMPLEO INSTALACION VALLAS PUBLICITARIAS	651,00€	0,00€	0,00€	0,00€	0,00€	651,00€
2013 03 33902	TURISMO, COMERCIO Y EMPLEO INSTALACION VALLAS PUBLICITARIAS	3.180,24€	0,00€	0,00€	460,50€	260,40€	2.459,34€
	SUMA Y SIGUE..... :	14.235.621,53€	-273.602,11€	434.281,64€	701.620,02€	2.700.555,31€	10.125.562,45€

EXPEDIENTE:: 2019INTERV000010
Fecha: 20/09/2019
Hora: 00:00
Und. reg:REGISTRO GENERAL

FIRMANTE - FECHA
MANUEL BARON RIOS(P2901500E-AYUNTAMIENTO DE ANTEQUERA)-ALCALDE-PRESIDENTE - 03/12/2019
serialNumber=S2833002E,CN=Sello de tiempo TS@ - @firma,OU=Secretaría General de Administración Digital,O=Secretaría de Estado de Función Pública,C=ES - 03/12/2019 21:26:15

La autenticidad de este documento se puede comprobar con el código 07E30010768400Q9A1Q3Z2X1N5 en la web del Ayto. Antequera

DERECHOS TOTALES PENDIENTES DE COBRO DE PRESUPUESTOS CERRADOS

APLICACIÓN PRESUPUESTARIA	DESCRIPCIÓN	PENDIENTES DE COBRO A 1 DE ENERO	MODIFICACIONES SALDO INICIAL	DERECHOS ANULADOS	DERECHOS CANCELADOS	RECAUDACIÓN	DERECHOS PEND. COBRO 31 DIC.
	SUMA ANTERIOR..... :	14.235.621,53€	-273.602,11€	434.281,64€	701.620,02€	2.700.555,31€	10.125.562,45€
2014 03 33902	TURISMO, COMERCIO Y EMPLEO INSTALACION VALLAS PUBLICITARIAS	759,60€	0,00€	0,00€	0,00€	0,00€	759,60€
2015 03 33902	TURISMO, COMERCIO Y EMPLEO INSTALACION VALLAS PUBLICITARIAS	740,76€	0,00€	0,00€	0,00€	0,00€	740,76€
2016 03 33902	TURISMO, COMERCIO Y EMPLEO INSTALACION VALLAS PUBLICITARIAS	543,95€	0,00€	0,00€	0,00€	0,00€	543,95€
2017 03 33902	TURISMO, COMERCIO Y EMPLEO INSTALACION VALLAS PUBLICITARIAS	1.867,31€	-494,40€	0,00€	0,00€	668,11€	704,80€
2017 02 34900	HACIENDA, JUVENTUD Y PATRIMONIO MUNDIAL LOS DOLMENES ALTA AUTOMÁTICA DE TEXTO	3.317,80€	0,00€	3.317,80€	0,00€	0,00€	0,00€
2013 05 34900	CULTURA, FESTEJOS Y COMUNICACIÓN UTILIZ. PRIVATIVA INMIUEB.TERRENOS MPLES O V.PUBL.	4.423,80€	0,00€	0,00€	0,00€	0,00€	4.423,80€
2013 01 34901	HACIENDA, PERSONAL Y RÉGIMEN INTERIOR CELEBRACION BODAS CIVILES	246,65€	0,00€	0,00€	0,00€	2,02€	244,63€
2014 01 34901	REGIMEN INTERIOR Y COMUNICACION CELEBRACION BODAS CIVILES	107,26€	0,00€	0,00€	0,00€	12,61€	94,65€
2009 02 34901	MANTENIMIENTO, OBRAS Y AGUAS DEL TORCAL, S.A. CELEBRACION BODAS CIVILES	126,65€	0,00€	0,00€	0,00€	0,00€	126,65€
2010 02 34901	MANTENIMIENTO, OBRAS Y AGUAS DEL TORCAL, S.A. CELEBRACION BODAS CIVILES	126,65€	0,00€	0,00€	0,00€	0,00€	126,65€
2015 02 34901	HACIENDA, JUVENTUD Y PATRIMONIO MUNDIAL LOS DOLMENES CELEBRACION BODAS CIVILES	23,45€	0,00€	0,00€	0,00€	0,00€	23,45€
2016 02 34901	HACIENDA, JUVENTUD Y PATRIMONIO MUNDIAL LOS DOLMENES CELEBRACION BODAS CIVILES	210,00€	-60,00€	0,00€	0,00€	0,00€	150,00€
2017 02 34901	HACIENDA, JUVENTUD Y PATRIMONIO MUNDIAL LOS DOLMENES CELEBRACION BODAS CIVILES	405,00€	-345,00€	0,00€	0,00€	0,00€	60,00€
2014 01 389	REGIMEN INTERIOR Y COMUNICACION OTROS REINTEGROS DE OPERACIONES CORRIENTES	863,00€	0,00€	0,00€	0,00€	0,00€	863,00€
	SUMA Y SIGUE..... :	14.249.383,41€	-274.501,51€	437.599,44€	701.620,02€	2.701.238,05€	10.134.424,39€

EXPEDIENTE:: 2019INTERV000010
Fecha: 20/09/2019
Hora: 00:00
Und. reg:REGISTRO GENERAL

FIRMANTE - FECHA
MANUEL BARON RIOS(P2901500E-AYUNTAMIENTO DE ANTEQUERA)-ALCALDE-PRESIDENTE - 03/12/2019
serialNumber=S2833002E,CN=Sello de tiempo TS@ - @firma,OU=Secretaría General de Administración Digital,O=Secretaría de Estado de Función Pública,C=ES - 03/12/2019 21:26:15

La autenticidad de este documento se puede comprobar con el código 07E30010768400Q9A1Q3Z2X1N5 en la web del Ayto. Antequera

DERECHOS TOTALES PENDIENTES DE COBRO DE PRESUPUESTOS CERRADOS

APLICACIÓN PRESUPUESTARIA	DESCRIPCIÓN	PENDIENTES DE COBRO A 1 DE ENERO	MODIFICACIONES SALDO INICIAL	DERECHOS ANULADOS	DERECHOS CANCELADOS	RECAUDACIÓN	DERECHOS PEND. COBRO 31 DIC.
	SUMA ANTERIOR..... :	14.249.383,41€	-274.501,51€	437.599,44€	701.620,02€	2.701.238,05€	10.134.424,39€
2017 02 389	HACIENDA, JUVENTUD Y PATRIMONIO OTROS INGRESOS DE OPERACIONES CORRIENTES	91.324,04€	0,00€	0,00€	0,00€	27.903,66€	63.420,38€
2017 02 39110	HACIENDA, JUVENTUD Y PATRIMONIO MULTAS Y SANCIONES TRIBUTARIAS Y ANÁLOGAS	10.825,76€	0,00€	0,00€	0,00€	2.758,27€	8.067,49€
2011 07 39120	SEGURIDAD Y TRÁFICO MULTAS POR INFRACCIONES DE LA ORDENANZA DE CIRCULACIÓN	30.754,24€	0,00€	0,00€	25.182,88€	697,02€	4.874,34€
2013 07 39120	SEGURIDAD Y TRÁFICO MULTAS POR INFRACCIONES DE LA ORDENANZA DE CIRCULACIÓN	46.645,20€	0,00€	0,00€	6.875,17€	5.319,04€	34.450,99€
1999 10 39120	PATRIMONIO HISTÓRICO Y JUVENTUD MULTAS POR INFRACCIONES DE LA ORDENANZA DE CIRCULACIÓN	0,02€	0,00€	0,00€	0,00€	0,00€	0,02€
2009 10 39120	PATRIMONIO HISTÓRICO Y JUVENTUD MULTAS POR INFRACCIONES DE LA ORDENANZA DE CIRCULACIÓN	3.070,72€	0,00€	0,00€	2.639,92€	90,00€	340,80€
2010 10 39120	PATRIMONIO HISTÓRICO Y JUVENTUD MULTAS POR INFRACCIONES DE LA ORDENANZA DE CIRCULACIÓN	62.739,29€	0,00€	0,00€	51.911,09€	1.721,53€	9.106,67€
2016 02 39190	HACIENDA, JUVENTUD Y PATRIMONIO OTRAS MULTAS Y SANCIONES	1.631,24€	0,00€	0,00€	0,00€	39,09€	1.592,15€
2013 03 39190	TURISMO, COMERCIO Y EMPLEO OTRAS MULTAS Y SANCIONES	7.569,97€	0,00€	0,00€	6.151,95€	89,70€	1.328,32€
2016 03 39190	TURISMO, COMERCIO Y EMPLEO OTRAS MULTAS Y SANCIONES	6.500,00€	0,00€	0,00€	0,00€	109,13€	6.390,87€
2017 03 39190	TURISMO, COMERCIO Y EMPLEO OTRAS MULTAS Y SANCIONES	15.306,08€	-8.404,55€	0,00€	0,00€	300,51€	6.601,02€
	SUMA Y SIGUE..... :	14.525.749,97€	-282.906,06€	437.599,44€	794.381,03€	2.740.266,00€	10.270.597,44€

EXPEDIENTE:: 2019INTERV000010
Fecha: 20/09/2019
Hora: 00:00
Und. reg:REGISTRO GENERAL

FIRMANTE - FECHA
MANUEL BARON RIOS(P2901500E-AYUNTAMIENTO DE ANTEQUERA)-ALCALDE-PRESIDENTE - 03/12/2019
serialNumber=S2833002E,CN=Sello de tiempo TS@ - @firma,OU=Secretaría General de Administración Digital,O=Secretaría de Estado de Función Pública,C=ES - 03/12/2019 21:26:15

La autenticidad de este documento se puede comprobar con el código 07E30010768400Q9A1Q3Z2X1N5 en la web del Ayto. Antequera

DERECHOS TOTALES PENDIENTES DE COBRO DE PRESUPUESTOS CERRADOS

APLICACIÓN PRESUPUESTARIA	DESCRIPCIÓN	PENDIENTES DE COBRO A 1 DE ENERO	MODIFICACIONES SALDO INICIAL	DERECHOS ANULADOS	DERECHOS CANCELADOS	RECAUDACIÓN	DERECHOS PEND. COBRO 31 DIC.
	SUMA ANTERIOR..... :	14.525.749,97€	-282.906,06€	437.599,44€	794.381,03€	2.740.266,00€	10.270.597,44€
2014 04 39190	MANTENIMIENTO, OBRAS, INVERSIONES PRODUCTIVAS Y PERSONAL OTRAS MULTAS Y SANCIONES	1.505,68€	0,00€	0,00€	0,00€	0,00€	1.505,68€
2005 06 39190	FAMILIA, ASUNTOS SOCIALES Y SALUD OTRAS MULTAS Y SANCIONES	15,03€	0,00€	0,00€	0,00€	0,00€	15,03€
2013 07 39190	SEGURIDAD Y TRÁFICO OTRAS MULTAS Y SANCIONES	2.000,00€	0,00€	0,00€	2.000,00€	0,00€	0,00€
2014 07 39190	SEGURIDAD CIUDADANA, MOVILIDAD Y PROTECCION CIVIL OTRAS MULTAS Y SANCIONES	5.818,15€	0,00€	0,00€	0,00€	0,00€	5.818,15€
2015 07 39190	SEGURIDAD CIUDADANA, MOVILIDAD Y PROTECCION CIVIL OTRAS MULTAS Y SANCIONES	200,00€	0,00€	0,00€	0,00€	0,00€	200,00€
2016 07 39190	SEGURIDAD CIUDADANA, MOVILIDAD Y PROTECCION CIVIL OTRAS MULTAS Y SANCIONES	24.348,60€	0,00€	0,00€	0,00€	2.610,05€	21.738,55€
2011 01 393	HACIENDA, PERSONAL Y RÉGIMEN INTERIOR INTERESES DE DEMORA	807,63€	0,00€	0,00€	0,00€	0,00€	807,63€
2012 01 393	HACIENDA, PERSONAL Y RÉGIMEN INTERIOR INTERESES DE DEMORA	3.654,37€	0,00€	0,00€	26,29€	0,00€	3.628,08€
2013 01 393	HACIENDA, PERSONAL Y RÉGIMEN INTERIOR INTERESES DE DEMORA	705,26€	0,00€	0,00€	57,65€	6,46€	641,15€
2014 01 393	REGIMEN INTERIOR Y COMUNICACION INTERESES DE DEMORA	4.372,52€	0,00€	0,00€	0,00€	0,00€	4.372,52€
2010 02 393	MANTENIMIENTO, OBRAS Y AGUAS DEL TORCAL, S.A. INTERESES DE DEMORA	8,18€	0,00€	0,00€	0,00€	8,18€	0,00€
2015 02 393	HACIENDA, JUVENTUD Y PATRIMONIO MUNDIAL LOS DOLMENES INTERESES DE DEMORA	7,19€	0,00€	0,00€	0,00€	0,00€	7,19€
2016 02 393	HACIENDA, JUVENTUD Y PATRIMONIO MUNDIAL LOS DOLMENES INTERESES DE DEMORA	1.251,27€	0,00€	0,00€	0,00€	412,35€	838,92€
2017 02 393	HACIENDA, JUVENTUD Y PATRIMONIO MUNDIAL LOS DOLMENES INTERESES DE DEMORA	329,87€	0,00€	0,00€	0,00€	206,61€	123,26€
	SUMA Y SIGUE..... :	14.570.773,72€	-282.906,06€	437.599,44€	796.464,97€	2.743.509,65€	10.310.293,60€

EXPEDIENTE:: 2019INTERV000010
Fecha: 20/09/2019
Hora: 00:00
Und. reg:REGISTRO GENERAL

FIRMANTE - FECHA
MANUEL BARON RIOS(P2901500E-AYUNTAMIENTO DE ANTEQUERA)-ALCALDE-PRESIDENTE - 03/12/2019
serialNumber=S2833002E,CN=Sello de tiempo TS@ - @firma,OU=Secretaría General de Administración Digital,O=Secretaría de Estado de Función Pública,C=ES - 03/12/2019 21:26:15

La autenticidad de este documento se puede comprobar con el código 07E30010768400Q9A1Q3Z2X1N5 en la web del Ayto. Antequera

DERECHOS TOTALES PENDIENTES DE COBRO DE PRESUPUESTOS CERRADOS

APLICACIÓN PRESUPUESTARIA	DESCRIPCIÓN	PENDIENTES DE COBRO A 1 DE ENERO	MODIFICACIONES SALDO INICIAL	DERECHOS ANULADOS	DERECHOS CANCELADOS	RECAUDACIÓN	DERECHOS PEND. COBRO 31 DIC.
	SUMA ANTERIOR..... :	14.570.773,72€	-282.906,06€	437.599,44€	796.464,97€	2.743.509,65€	10.310.293,60€
2011 02 398	MANTENIMIENTO, OBRAS Y AGUAS DEL TORCAL,S.A. OTROS INDEMNIZACIONES DE SEGUROS NO DE VIDA	360,00€	0,00€	0,00€	0,00€	0,00€	360,00€
2009 01 39903	HACIENDA, PERSONAL Y RÉGIMEN INTERIOR OTROS INGRESOS DIVERSOS ALCANCES	20.137,68€	0,00€	0,00€	0,00€	0,00€	20.137,68€
2011 04 39905	URBANISMO Y DESARROLLO INDUSTRIAL OTROS INGRESOS DIVERSOS INDETERMINADOS	76.321,69€	0,00€	0,00€	0,00€	0,00€	76.321,69€
2013 04 39905	URBANISMO Y DESARROLLO INDUSTRIAL OTROS INGRESOS DIVERSOS INDETERMINADOS	33.577,49€	0,00€	0,00€	0,00€	0,00€	33.577,49€
2014 04 39905	MANTENIMIENTO, OBRAS, INVERSIONES OTROS INGRESOS DIVERSOS INDETERMINADOS	34.981,91€	0,00€	0,00€	0,00€	0,00€	34.981,91€
2015 10 39905	URBANISMO, INFRAESTRUCTURAS, OTROS INGRESOS DIVERSOS INDETERMINADOS	27.890,53€	0,00€	0,00€	0,00€	0,00€	27.890,53€
2016 10 39905	URBANISMO, INFRAESTRUCTURAS, OTROS INGRESOS DIVERSOS INDETERMINADOS	114.185,75€	0,00€	3.196,79€	0,00€	0,00€	110.988,96€
2017 10 39905	URBANISMO, INFRAESTRUCTURAS, OTROS INGRESOS DIVERSOS INDETERMINADOS	25.000,52€	0,00€	0,00€	0,00€	0,00€	25.000,52€
2010 01 39909	HACIENDA, PERSONAL Y RÉGIMEN INTERIOR OTR.ING.DIVERS.REINTEGRO GASTOS SERV.AGUA	155,44€	0,00€	0,00€	0,00€	0,00€	155,44€
2014 01 39909	REGIMEN INTERIOR Y COMUNICACION OTR.ING.DIVERS.REINTEGRO GASTOS SERV.AGUA	228,85€	0,00€	0,00€	0,00€	0,00€	228,85€
	SUMA Y SIGUE..... :	14.903.613,58€	-282.906,06€	440.796,23€	796.464,97€	2.743.509,65€	10.639.936,67€

EXPEDIENTE:: 2019INTERV000010
Fecha: 20/09/2019
Hora: 00:00
Und. reg:REGISTRO GENERAL

FIRMANTE - FECHA
MANUEL BARON RIOS(P2901500E-AYUNTAMIENTO DE ANTEQUERA)-ALCALDE-PRESIDENTE - 03/12/2019
serialNumber=S2833002E,CN=Sello de tiempo TS@ - @firma,OU=Secretaría General de Administración Digital,O=Secretaría de Estado de Función Pública,C=ES - 03/12/2019 21:26:15

La autenticidad de este documento se puede comprobar con el código 07E30010768400Q9A1Q3Z2X1N5 en la web del Ayto. Antequera

DERECHOS TOTALES PENDIENTES DE COBRO DE PRESUPUESTOS CERRADOS

APLICACIÓN PRESUPUESTARIA	DESCRIPCIÓN	PENDIENTES DE COBRO A 1 DE ENERO	MODIFICACIONES SALDO INICIAL	DERECHOS ANULADOS	DERECHOS CANCELADOS	RECAUDACIÓN	DERECHOS PEND. COBRO 31 DIC.
	SUMA ANTERIOR..... :	14.903.613,58€	-282.906,06€	440.796,23€	796.464,97€	2.743.509,65€	10.639.936,67€
2010 09 39910	DEPORTES Y EDUCACIÓN OTROS INGRESOS DIVERSOS- PATROCINIOS	3.137,93€	0,00€	0,00€	0,00€	0,00€	3.137,93€
2010 01 39913	HACIENDA, PERSONAL Y RÉGIMEN INTERIOR APORT.CONTRATISTAS OBRAS FEIL/ FESOL/PROTEJA	16.170,82€	0,00€	0,00€	0,00€	0,00€	16.170,82€
2011 04 39913	URBANISMO Y DESARROLLO INDUSTRIAL APORT.CONTRATISTAS OBRAS FEIL/ FESOL/PROTEJA	8.222,32€	0,00€	0,00€	0,00€	0,00€	8.222,32€
2011 04 39914	URBANISMO Y DESARROLLO INDUSTRIAL APORTACION CONTRATISTA DIVERSAS OBRAS	24.094,73€	0,00€	0,00€	0,00€	0,00€	24.094,73€
2014 06 39916	FAMILIA, PROGRAMAS SOCIALES, EDUCACION Y SALUD COMPENSACION GASTOS CONSULTORIOS	744,36€	0,00€	0,00€	0,00€	0,00€	744,36€
2017 06 39916	FAMILIA, PROGRAMAS SOCIALES, EDUCACION Y SALUD COMPENSACION GASTOS CONSULTORIOS	0,16€	0,00€	0,00€	0,00€	0,00€	0,16€
2017 06 42090	FAMILIA, PROGRAMAS SOCIALES, EDUCACION Y SALUD OTRAS TRANSFERENCIAS CORRIENTES DE LA ADMINISTRACIÓN GENERAL DEL ESTADO	1.100,88€	0,00€	0,00€	0,00€	1.100,88€	0,00€
2016 09 44001	DEPORTES APORTACION PATRONATO DEPORTIVO MUNICIPAL	1.500,00€	0,00€	0,00€	0,00€	0,00€	1.500,00€
2017 06 45002	FAMILIA, PROGRAMAS SOCIALES, EDUCACION Y SALUD PROGRAMA INTERVENCION FAM.A FAMILIAS CON MENORES	29.602,00€	0,00€	0,00€	0,00€	29.602,00€	0,00€
2014 06 45003	FAMILIA, PROGRAMAS SOCIALES, EDUCACION Y SALUD FOMENTO DE ECONOMIAS FAMILIARES	31.952,12€	0,00€	0,00€	0,00€	0,00€	31.952,12€
	SUMA Y SIGUE..... :	15.020.138,90€	-282.906,06€	440.796,23€	796.464,97€	2.774.212,53€	10.725.759,11€

EXPEDIENTE:: 2019INTERV000010
Fecha: 20/09/2019
Hora: 00:00
Und. reg:REGISTRO GENERAL

FIRMANTE - FECHA
MANUEL BARON RIOS(P2901500E-AYUNTAMIENTO DE ANTEQUERA)-ALCALDE-PRESIDENTE - 03/12/2019
serialNumber=S2833002E,CN=Sello de tiempo TS@ - @firma,OU=Secretaría General de Administración Digital,O=Secretaría de Estado de Función Pública,C=ES - 03/12/2019 21:26:15

La autenticidad de este documento se puede comprobar con el código 07E30010768400Q9A1Q3Z2X1N5 en la web del Ayto. Antequera

DERECHOS TOTALES PENDIENTES DE COBRO DE PRESUPUESTOS CERRADOS

APLICACIÓN PRESUPUESTARIA	DESCRIPCIÓN	PENDIENTES DE COBRO A 1 DE ENERO	MODIFICACIONES SALDO INICIAL	DERECHOS ANULADOS	DERECHOS CANCELADOS	RECAUDACIÓN	DERECHOS PEND. COBRO 31 DIC.
	SUMA ANTERIOR..... :	15.020.138,90€	-282.906,06€	440.796,23€	796.464,97€	2.774.212,53€	10.725.759,11€
2015 06 45080	FAMILIA, PROGRAMAS SOCIALES, EDUCACIÓN Y SALUD TRANSFERENCIAS CORRIENTES DE LA ADMINISTRACIÓN GENERAL DE LA COMUNIDAD AUTÓNOMA	500,00€	0,00€	0,00€	0,00€	0,00€	500,00€
2017 07 45080	SEGURIDAD CIUDADANA, MOVILIDAD Y PROTECCIÓN CIVIL TRANSFERENCIAS CORRIENTES DE LA ADMINISTRACIÓN GENERAL DE LA COMUNIDAD AUTÓNOMA	1.868,70€	0,00€	0,00€	0,00€	1.868,70€	0,00€
2012 06 45084	FAMILIA, ASUNTOS SOCIALES Y SALUD PROGRAMA INMIGRANTES	19.500,00€	0,00€	0,00€	0,00€	0,00€	19.500,00€
2011 03 45085	TURISMO, COMERCIO Y EMPLEO SAE, NUEVOS YACIMIENTOS DE EMPLEO	16.320,19€	0,00€	0,00€	0,00€	0,00€	16.320,19€
2017 01 45100	REGIMEN INTERIOR Y COMUNICACION SUBV.DE ORGANISMOS AUTÓNOMOS Y AGENCIAS DE LAS COMUNIDADES AUTÓNOMAS	7.446,75€	0,00€	0,00€	0,00€	7.446,75€	0,00€
2016 08 45100	IGUALDAD, EQUIDAD, ACCESIBILIDAD Y COOPERACIÓN CIUDADANA SUBV.DE ORGANISMOS AUTÓNOMOS Y AGENCIAS DE LAS COMUNIDADES AUTÓNOMAS	8.770,15€	0,00€	0,00€	0,00€	0,00€	8.770,15€
2017 08 45100	IGUALDAD, EQUIDAD, ACCESIBILIDAD Y COOPERACIÓN CIUDADANA SUBV.DE ORGANISMOS AUTÓNOMOS Y AGENCIAS DE LAS COMUNIDADES AUTÓNOMAS	16.289,05€	0,00€	0,00€	0,00€	13.165,28€	3.123,77€
2013 06 45101	FAMILIA, ASUNTOS SOCIALES Y SALUD PROGRAMA UNEM	33.192,62€	0,00€	0,00€	0,00€	33.192,62€	0,00€
2014 08 45101	IGUALDAD, EQUIDAD, ACCESIBILIDAD Y COOPERACIÓN CIUDADANA PROGRAMA UNEM	1.517,04€	0,00€	0,00€	0,00€	0,00€	1.517,04€
	SUMA Y SIGUE..... :	15.125.543,40€	-282.906,06€	440.796,23€	796.464,97€	2.829.885,88€	10.775.490,26€

EXPEDIENTE:: 2019INTERV000010
Fecha: 20/09/2019
Hora: 00:00
Und. reg:REGISTRO GENERAL

FIRMANTE - FECHA
MANUEL BARON RIOS(P2901500E-AYUNTAMIENTO DE ANTEQUERA)-ALCALDE-PRESIDENTE - 03/12/2019
serialNumber=S2833002E,CN=Sello de tiempo TS@ - @firma,OU=Secretaría General de Administración Digital,O=Secretaría de Estado de Función Pública,C=ES - 03/12/2019 21:26:15

La autenticidad de este documento se puede comprobar con el código 07E30010768400Q9A1Q3Z2X1N5 en la web del Ayto. Antequera

DERECHOS TOTALES PENDIENTES DE COBRO DE PRESUPUESTOS CERRADOS

APLICACIÓN PRESUPUESTARIA	DESCRIPCIÓN	PENDIENTES DE COBRO A 1 DE ENERO	MODIFICACIONES SALDO INICIAL	DERECHOS ANULADOS	DERECHOS CANCELADOS	RECAUDACIÓN	DERECHOS PEND. COBRO 31 DIC.
	SUMA ANTERIOR..... :	15.125.543,40€	-282.906,06€	440.796,23€	796.464,97€	2.829.885,88€	10.775.490,26€
2017 06 45102	FAMILIA, PROGRAMAS SOCIALES, EDUCACION Y SALUD SUBVENCIONES AYUDA DOMICILIO DEPENDENCIA	814.755,83€	40.226,42€	0,00€	0,00€	854.982,25€	0,00€
2017 06 45105	FAMILIA, PROGRAMAS SOCIALES, EDUCACION Y SALUD SUBVENCIONES COLEGIO INFANTIL VIRGEN DE LOS DOLORES BOBADILLA E.	4.341,10€	0,00€	0,00€	0,00€	4.341,10€	0,00€
2010 10 46101	PATRIMONIO HISTÓRICO Y JUVENTUD SUBV. RECOGIDA PALOMAS	3.125,00€	0,00€	0,00€	0,00€	0,00€	3.125,00€
2008 05 46103	CULTURA, FESTEJOS Y COMUNICACIÓN FERIA PRODUCTOS AUTOCTONOS	2.283,57€	0,00€	0,00€	0,00€	0,00€	2.283,57€
2010 05 46105	CULTURA, FESTEJOS Y COMUNICACIÓN SUBV. DIPUTACION PLAN CONCERTADO	873,77€	0,00€	0,00€	0,00€	0,00€	873,77€
2010 08 46105	VIVIENDA, PARTICIPACIÓN CIUDADANA SUBV. DIPUTACION PLAN CONCERTADO	750,00€	0,00€	0,00€	0,00€	0,00€	750,00€
2012 11 46108	ALUMBRADO/MEDIOAMB./ANEJOS/AGRT.GA SUBVENCIONES DEPORTIVAS/ RECREATIVAS ANEJOS	75.000,00€	0,00€	0,00€	0,00€	0,00€	75.000,00€
2017 11 47000	ANEJOS, DESARROLLO RURAL, MEDIO AMBIENTE, NUEVAS TECNOLOGIAS Y AGUAS DEL TORCAL, S.A.	8.167,50€	0,00€	0,00€	0,00€	0,00€	8.167,50€
2008 03 48000	TURISMO, COMERCIO Y EMPLEO TRANSF.COR.DE FAMILIAS E INSTIT.SIN FINES DE LUCRO	802,75€	0,00€	0,00€	0,00€	0,00€	802,75€
2011 06 48000	FAMILIA, ASUNTOS SOCIALES Y SALUD TRANSF.COR.DE FAMILIAS E INSTIT.SIN FINES DE LUCRO	1.437,80€	0,00€	0,00€	0,00€	0,00€	1.437,80€
2012 06 48000	FAMILIA, ASUNTOS SOCIALES Y SALUD TRANSF.COR.DE FAMILIAS E INSTIT.SIN FINES DE LUCRO	895,70€	0,00€	0,00€	0,00€	0,00€	895,70€
	SUMA Y SIGUE..... :	16.037.976,42€	-242.679,64€	440.796,23€	796.464,97€	3.689.209,23€	10.868.826,35€

EXPEDIENTE:: 2019INTERV000010
Fecha: 20/09/2019
Hora: 00:00
Und. reg:REGISTRO GENERAL

FIRMANTE - FECHA
MANUEL BARON RIOS(P2901500E-AYUNTAMIENTO DE ANTEQUERA)-ALCALDE-PRESIDENTE - 03/12/2019
serialNumber=S2833002E,CN=Sello de tiempo TS@ - @firma,OU=Secretaría General de Administración Digital,O=Secretaría de Estado de Función Pública,C=ES - 03/12/2019 21:26:15

La autenticidad de este documento se puede comprobar con el código 07E30010768400Q9A1Q3Z2X1N5 en la web del Ayto. Antequera

DERECHOS TOTALES PENDIENTES DE COBRO DE PRESUPUESTOS CERRADOS

APLICACIÓN PRESUPUESTARIA	DESCRIPCIÓN	PENDIENTES DE COBRO A 1 DE ENERO	MODIFICACIONES SALDO INICIAL	DERECHOS ANULADOS	DERECHOS CANCELADOS	RECAUDACIÓN	DERECHOS PEND. COBRO 31 DIC.
	SUMA ANTERIOR..... :	16.037.976,42€	-242.679,64€	440.796,23€	796.464,97€	3.689.209,23€	10.868.826,35€
2013 06 48000	FAMILIA, ASUNTOS SOCIALES Y SALUD TRANSF.COR.DE FAMILIAS E INSTIT.SIN FINES DE LUCRO	1.586,00€	0,00€	0,00€	0,00€	0,00€	1.586,00€
2014 06 48000	FAMILIA, PROGRAMAS SOCIALES, TRANSF.COR.DE FAMILIAS E INSTIT.SIN FINES DE LUCRO	1.970,15€	0,00€	0,00€	0,00€	0,00€	1.970,15€
2015 06 48000	FAMILIA, PROGRAMAS SOCIALES, TRANSF.COR.DE FAMILIAS E INSTIT.SIN FINES DE LUCRO	1.199,90€	0,00€	0,00€	0,00€	0,00€	1.199,90€
2016 06 48000	FAMILIA, PROGRAMAS SOCIALES, TRANSF.COR.DE FAMILIAS E INSTIT.SIN FINES DE LUCRO	1.479,73€	0,00€	0,00€	0,00€	0,00€	1.479,73€
2017 06 48000	FAMILIA, PROGRAMAS SOCIALES, TRANSF.COR.DE FAMILIAS E INSTIT.SIN FINES DE LUCRO	13.636,64€	0,00€	0,00€	0,00€	11.859,23€	1.777,41€
2011 01 54100	HACIENDA, PERSONAL Y RÉGIMEN INTERIOR REN.BIEN.PROD.DEL ARRENDAMIENTO DE FINCAS RUSTICAS	26.222,83€	0,00€	0,00€	0,00€	0,00€	26.222,83€
2013 01 54100	HACIENDA, PERSONAL Y RÉGIMEN INTERIOR REN.BIEN.PROD.DEL ARRENDAMIENTO DE FINCAS RUSTICAS	20.863,17€	0,00€	0,00€	0,00€	0,00€	20.863,17€
2013 03 54100	TURISMO, COMERCIO Y EMPLEO REN.BIEN.PROD.DEL ARRENDAMIENTO DE FINCAS RUSTICAS	2.610,29€	0,00€	0,00€	0,00€	0,00€	2.610,29€
2015 03 54100	TURISMO, COMERCIO Y EMPLEO REN.BIEN.PROD.DEL ARRENDAMIENTO DE FINCAS RUSTICAS	129,32€	0,00€	0,00€	0,00€	0,00€	129,32€
2016 03 54100	TURISMO, COMERCIO Y EMPLEO REN.BIEN.PROD.DEL ARRENDAMIENTO DE FINCAS RUSTICAS	129,32€	0,00€	0,00€	0,00€	0,00€	129,32€
	SUMA Y SIGUE..... :	16.107.803,77€	-242.679,64€	440.796,23€	796.464,97€	3.701.068,46€	10.926.794,47€

EXPEDIENTE:: 2019INTERV000010
Fecha: 20/09/2019
Hora: 00:00
Und. reg:REGISTRO GENERAL

FIRMANTE - FECHA
MANUEL BARON RIOS(P2901500E-AYUNTAMIENTO DE ANTEQUERA)-ALCALDE-PRESIDENTE - 03/12/2019
serialNumber=S2833002E,CN=Sello de tiempo TS@ - @firma,OU=Secretaría General de Administración Digital,O=Secretaría de Estado de Función Pública,C=ES - 03/12/2019 21:26:15

La autenticidad de este documento se puede comprobar con el código 07E30010768400Q9A1Q3Z2X1N5 en la web del Ayto. Antequera

DERECHOS TOTALES PENDIENTES DE COBRO DE PRESUPUESTOS CERRADOS

APLICACIÓN PRESUPUESTARIA	DESCRIPCIÓN	PENDIENTES DE COBRO A 1 DE ENERO	MODIFICACIONES SALDO INICIAL	DERECHOS ANULADOS	DERECHOS CANCELADOS	RECAUDACIÓN	DERECHOS PEND. COBRO 31 DIC.
	SUMA ANTERIOR..... :	16.107.803,77€	-242.679,64€	440.796,23€	796.464,97€	3.701.068,46€	10.926.794,47€
2017 03 54100	TURISMO, COMERCIO Y EMPLEO REN.BIEN.PROD.DEL ARRENDAMIENTO DE FINCAS RUSTICAS	1.313,90€	0,00€	0,00€	0,00€	760,75€	553,15€
2009 04 54100	URBANISMO Y DESARROLLO INDUSTRIAL REN.BIEN.PROD.DEL ARRENDAMIENTO DE FINCAS RUSTICAS	25.257,01€	0,00€	0,00€	0,00€	0,00€	25.257,01€
2010 04 54100	URBANISMO Y DESARROLLO INDUSTRIAL REN.BIEN.PROD.DEL ARRENDAMIENTO DE FINCAS RUSTICAS	25.459,06€	0,00€	0,00€	0,00€	0,00€	25.459,06€
2011 01 54101	HACIENDA, PERSONAL Y RÉGIMEN INTERIOR ARRENDAMIENTO LOCAL RESTAURANTE PLAZA DE TOROS	8.307,34€	0,00€	0,00€	0,00€	0,00€	8.307,34€
2012 01 54101	HACIENDA, PERSONAL Y RÉGIMEN INTERIOR ARRENDAMIENTO LOCAL RESTAURANTE PLAZA DE TOROS	27.033,60€	0,00€	0,00€	0,00€	0,00€	27.033,60€
2002 02 54102	MANTENIMIENTO, OBRAS Y AGUAS DEL TORCAL, S.A. ALQUILER PDA. DE LOS REMEDIOS	191,96€	0,00€	0,00€	0,00€	0,00€	191,96€
2003 02 54102	MANTENIMIENTO, OBRAS Y AGUAS DEL TORCAL, S.A. ALQUILER PDA. DE LOS REMEDIOS	108,18€	0,00€	0,00€	0,00€	0,00€	108,18€
2004 02 54102	MANTENIMIENTO, OBRAS Y AGUAS DEL TORCAL, S.A. ALQUILER PDA. DE LOS REMEDIOS	119,84€	0,00€	0,00€	0,00€	0,00€	119,84€
2005 02 54102	MANTENIMIENTO, OBRAS Y AGUAS DEL TORCAL, S.A. ALQUILER PDA. DE LOS REMEDIOS	119,84€	0,00€	0,00€	0,00€	0,00€	119,84€
2006 02 54102	MANTENIMIENTO, OBRAS Y AGUAS DEL TORCAL, S.A. ALQUILER PDA. DE LOS REMEDIOS	155,90€	0,00€	0,00€	0,00€	0,00€	155,90€
2012 03 54200	TURISMO, COMERCIO Y EMPLEO ARRENDAMIENTOS FINCAS RUSTICAS	3.048,59€	0,00€	0,00€	0,00€	0,00€	3.048,59€
2013 03 54200	TURISMO, COMERCIO Y EMPLEO ARRENDAMIENTOS FINCAS RUSTICAS	13.702,30€	0,00€	0,00€	0,00€	0,00€	13.702,30€
	SUMA Y SIGUE..... :	16.212.621,29€	-242.679,64€	440.796,23€	796.464,97€	3.701.829,21€	11.030.851,24€

EXPEDIENTE:: 2019INTERV000010
Fecha: 20/09/2019
Hora: 00:00
Und. reg:REGISTRO GENERAL

FIRMANTE - FECHA
MANUEL BARON RIOS(P2901500E-AYUNTAMIENTO DE ANTEQUERA)-ALCALDE-PRESIDENTE - 03/12/2019
serialNumber=S2833002E,CN=Sello de tiempo TS@ - @firma,OU=Secretaría General de Administración Digital,O=Secretaría de Estado de Función Pública,C=ES - 03/12/2019 21:26:15

La autenticidad de este documento se puede comprobar con el código 07E30010768400Q9A1Q3Z2X1N5 en la web del Ayto. Antequera

DERECHOS TOTALES PENDIENTES DE COBRO DE PRESUPUESTOS CERRADOS

APLICACIÓN PRESUPUESTARIA	DESCRIPCIÓN	PENDIENTES DE COBRO A 1 DE ENERO	MODIFICACIONES SALDO INICIAL	DERECHOS ANULADOS	DERECHOS CANCELADOS	RECAUDACIÓN	DERECHOS PEND. COBRO 31 DIC.
	SUMA ANTERIOR..... :	16.212.621,29€	-242.679,64€	440.796,23€	796.464,97€	3.701.829,21€	11.030.851,24€
2014 03 54200	TURISMO, COMERCIO Y EMPLEO ARRENDAMIENTOS FINCAS RUSTICAS	13.743,40€	0,00€	0,00€	0,00€	0,00€	13.743,40€
2015 03 54200	TURISMO, COMERCIO Y EMPLEO ARRENDAMIENTOS FINCAS RUSTICAS	6.802,98€	0,00€	0,00€	0,00€	0,00€	6.802,98€
2017 03 54200	TURISMO, COMERCIO Y EMPLEO ARRENDAMIENTOS FINCAS RUSTICAS	20.735,49€	0,00€	0,00€	0,00€	0,00€	20.735,49€
2009 07 54200	SEGURIDAD Y TRÁFICO ARRENDAMIENTOS FINCAS RUSTICAS	32.866,89€	0,00€	0,00€	0,00€	0,00€	32.866,89€
2017 05 550	CULTURA, FERIAS Y PATRIMONIO HISTÓRICO DE CONCESIONES ADMINISTRATIVAS CON CONTRAPRESTACIÓN PERIÓDICA	6.751,00€	0,00€	0,00€	0,00€	6.751,00€	0,00€
2012 07 550	SEGURIDAD Y TRÁFICO DE CONCESIONES ADMINISTRATIVAS CON CONTRAPRESTACIÓN PERIÓDICA	775,86€	0,00€	0,00€	0,00€	0,00€	775,86€
2006 10 550	PATRIMONIO HISTÓRICO Y JUVENTUD DE CONCESIONES ADMINISTRATIVAS CON CONTRAPRESTACIÓN PERIÓDICA	600,00€	0,00€	0,00€	0,00€	0,00€	600,00€
2010 10 550	PATRIMONIO HISTÓRICO Y JUVENTUD DE CONCESIONES ADMINISTRATIVAS CON CONTRAPRESTACIÓN PERIÓDICA	1.293,10€	0,00€	0,00€	0,00€	0,00€	1.293,10€
2017 11 550	ANEJOS, DESARROLLO RURAL, MEDIO AMBIENTE, NUEVAS TECNOLOGÍAS Y AGUAS DEL TORCAL, S.A. DE CONCESIONES ADMINISTRATIVAS CON CONTRAPRESTACIÓN PERIÓDICA	1,00€	0,00€	0,00€	0,00€	1,00€	0,00€
2014 11 55410	ANEJOS, DESARROLLO RURAL, MEDIO AMBIENTE, NUEVAS TECNOLOGÍAS Y AGUAS DEL TORCAL, S.A. FONDO DE MEJORA DE MONTES	394,20€	0,00€	0,00€	0,00€	0,00€	394,20€
2010 01 602	HACIENDA, PERSONAL Y RÉGIMEN INTERIOR PARCELAS SOBRANTES DE LA VÍA PÚBLICA	2.150,38€	0,00€	0,00€	0,00€	0,00€	2.150,38€
2014 02 61900	HACIENDA, JUVENTUD Y PATRIMONIO MUNDIAL ENAJENACIÓN DE MUEBLES	1.313,80€	0,00€	0,00€	0,00€	0,00€	1.313,80€
	SUMA Y SIGUE..... :	16.300.049,39€	-242.679,64€	440.796,23€	796.464,97€	3.708.581,21€	11.111.527,34€

EXPEDIENTE:: 2019INTERV000010
Fecha: 20/09/2019
Hora: 00:00
Und. reg:REGISTRO GENERAL

FIRMANTE - FECHA
MANUEL BARON RIOS(P2901500E-AYUNTAMIENTO DE ANTEQUERA)-ALCALDE-PRESIDENTE - 03/12/2019
serialNumber=S2833002E,CN=Sello de tiempo TS@ - @firma,OU=Secretaría General de Administración Digital,O=Secretaría de Estado de Función Pública,C=ES - 03/12/2019 21:26:15

La autenticidad de este documento se puede comprobar con el código 07E30010768400Q9A1Q3Z2X1N5 en la web del Ayto. Antequera

DERECHOS TOTALES PENDIENTES DE COBRO DE PRESUPUESTOS CERRADOS

APLICACIÓN PRESUPUESTARIA	DESCRIPCIÓN	PENDIENTES DE COBRO A 1 DE ENERO	MODIFICACIONES SALDO INICIAL	DERECHOS ANULADOS	DERECHOS CANCELADOS	RECAUDACIÓN	DERECHOS PEND. COBRO 31 DIC.
	SUMA ANTERIOR..... :	16.300.049,39€	-242.679,64€	440.796,23€	796.464,97€	3.708.581,21€	11.111.527,34€
2016 04 61900	MANTENIMIENTO, OBRAS, INVERSIONES PRODUCTIVAS Y PERSONAL ENAJENACION DE NICHOS	1.313,80€	-1.313,80€	0,00€	0,00€	0,00€	0,00€
2017 04 61900	MANTENIMIENTO, OBRAS, INVERSIONES PRODUCTIVAS Y PERSONAL ENAJENACION DE NICHOS	7.631,60€	-2.376,40€	0,00€	0,00€	3.941,40€	1.313,80€
2003 07 71000	SEGURIDAD Y TRÁFICO OAL PROMOCION Y DESARROLLO	138.779,25€	0,00€	0,00€	0,00€	0,00€	138.779,25€
2015 10 75083	URBANISMO, INFRAESTRUCTURAS, VIVIENDA Y ORDENACION DEL TERRITORIO SUBV. REHABILITACION AUTONOMICA DE VIVIENDA 2009	12.187,25€	-12.187,25€	0,00€	0,00€	0,00€	0,00€
2012 09 75095	DEPORTES Y EDUCACIÓN SUBV. EQUIPAMIENTO GUARDERIA BOBADILLA ESTACION	250,98€	0,00€	0,00€	0,00€	0,00€	250,98€
2010 01 76100	HACIENDA, PERSONAL Y RÉGIMEN INTERIOR OBRAS PFEA	21.910,00€	0,00€	0,00€	0,00€	0,00€	21.910,00€
2015 04 76100	MANTENIMIENTO, OBRAS, INVERSIONES PRODUCTIVAS Y PERSONAL OBRAS PFEA	47.906,40€	0,00€	0,00€	0,00€	0,00€	47.906,40€
2016 04 76100	MANTENIMIENTO, OBRAS, INVERSIONES PRODUCTIVAS Y PERSONAL OBRAS PFEA	35.898,30€	0,00€	0,00€	0,00€	35.898,30€	0,00€
2017 04 76100	MANTENIMIENTO, OBRAS, INVERSIONES PRODUCTIVAS Y PERSONAL OBRAS PFEA	318.108,03€	0,00€	0,00€	0,00€	108,45€	317.999,58€
2007 04 77100	URBANISMO Y DESARROLLO INDUSTRIAL HONORARIOS PROYECTOS VARIOS	2.465,71€	0,00€	0,00€	0,00€	0,00€	2.465,71€
2008 09 77100	DEPORTES Y EDUCACIÓN HONORARIOS PROYECTOS VARIOS	11.719,31€	0,00€	0,00€	0,00€	0,00€	11.719,31€
2011 04 77102	URBANISMO Y DESARROLLO INDUSTRIAL CONVENIO CON ADIF	189.695,53€	0,00€	0,00€	0,00€	0,00€	189.695,53€
2011 10 78000	PATRIMONIO HISTÓRICO Y JUVENTUD SUBV. OBISPADO REPARCION CUBIERTAS IGLESIA B.ESTAC	11.203,65€	0,00€	0,00€	0,00€	0,00€	11.203,65€
	SUMA Y SIGUE..... :	17.099.119,20€	-258.557,09€	440.796,23€	796.464,97€	3.748.529,36€	11.854.771,55€

EXPEDIENTE:: 2019INTERV000010
Fecha: 20/09/2019
Hora: 00:00
Und. reg:REGISTRO GENERAL

FIRMANTE - FECHA
MANUEL BARON RIOS(P2901500E-AYUNTAMIENTO DE ANTEQUERA)-ALCALDE-PRESIDENTE - 03/12/2019
serialNumber=S2833002E,CN=Sello de tiempo TS@ - @firma,OU=Secretaría General de Administración Digital,O=Secretaría de Estado de Función Pública,C=ES - 03/12/2019 21:26:15

La autenticidad de este documento se puede comprobar con el código 07E30010768400Q9A1Q3Z2X1N5 en la web del Ayto. Antequera

DERECHOS TOTALES PENDIENTES DE COBRO DE PRESUPUESTOS CERRADOS

APLICACIÓN PRESUPUESTARIA	DESCRIPCIÓN	PENDIENTES DE COBRO A 1 DE ENERO	MODIFICACIONES SALDO INICIAL	DERECHOS ANULADOS	DERECHOS CANCELADOS	RECAUDACIÓN	DERECHOS PEND. COBRO 31 DIC.
	SUMA ANTERIOR..... :	17.099.119,20€	-258.557,09€	440.796,23€	796.464,97€	3.748.529,36€	11.854.771,55€
2010 03 830	TURISMO, COMERCIO Y EMPLEO REINTEGROS DE PRÉSTAMOS FUERA DEL SECTOR PÚBLICO A CORTO PLAZO	8,95€	0,00€	0,00€	0,00€	0,00€	8,95€
2011 06 830	FAMILIA, ASUNTOS SOCIALES Y SALUD REINTEGROS DE PRÉSTAMOS FUERA DEL SECTOR PÚBLICO A CORTO PLAZO	13.537,35€	0,00€	0,00€	0,00€	0,00€	13.537,35€
2013 06 830	FAMILIA, ASUNTOS SOCIALES Y SALUD REINTEGROS DE PRÉSTAMOS FUERA DEL SECTOR PÚBLICO A CORTO PLAZO	8.300,00€	0,00€	0,00€	0,00€	0,00€	8.300,00€
2014 06 830	FAMILIA, PROGRAMAS SOCIALES, EDUCACIÓN Y DEPORTE REINTEGROS DE PRÉSTAMOS FUERA DEL SECTOR PÚBLICO A CORTO PLAZO	12.600,00€	0,00€	0,00€	0,00€	0,00€	12.600,00€
2015 06 830	FAMILIA, PROGRAMAS SOCIALES, EDUCACIÓN Y DEPORTE REINTEGROS DE PRÉSTAMOS FUERA DEL SECTOR PÚBLICO A CORTO PLAZO	5.700,00€	0,00€	0,00€	0,00€	0,00€	5.700,00€
2011 04 831	URBANISMO Y DESARROLLO INDUSTRIAL REINTEGROS DE PRÉSTAMOS FUERA DEL SECTOR PÚBLICO A LARGO PLAZO	337.168,32€	0,00€	0,00€	0,00€	0,00€	337.168,32€
2012 04 831	URBANISMO Y DESARROLLO INDUSTRIAL REINTEGROS DE PRÉSTAMOS FUERA DEL SECTOR PÚBLICO A LARGO PLAZO	230.410,72€	0,00€	0,00€	0,00€	0,00€	230.410,72€
	TOTALES..... :	17.706.844,54€	-258.557,09€	440.796,23€	796.464,97€	3.748.529,36€	12.462.496,89€

EXPEDIENTE:: 2019INTERV000010
Fecha: 20/09/2019
Hora: 00:00
Und. reg:REGISTRO GENERAL

FIRMANTE - FECHA
MANUEL BARON RIOS(P2901500E-AYUNTAMIENTO DE ANTEQUERA)-ALCALDE-PRESIDENTE - 03/12/2019
serialNumber=S2833002E,CN=Sello de tiempo TS@ - @firma,OU=Secretaría General de Administración Digital,O=Secretaría de Estado de Función Pública,C=ES - 03/12/2019 21:26:15

La autenticidad de este documento se puede comprobar con el código 07E30010768400Q9A1Q3Z2X1N5 en la web del Ayto. Antequera

INGRESOS - DERECHOS ANULADOS DE PRESUPUESTOS (E770)

APLICACIÓN PRESUPUESTARIA			DESCRIPCIÓN	DERECHOS ANULADOS		TOTAL DERECHOS ANULADOS
				ANULACIÓN DE LIQUIDACIONES	APLAZAMIENTO Y FRACCIONAMIENTO	
2015	02	112	HACIENDA, JUVENTUD Y PATRIMONIO MUNDIAL LOS DOLMENES	3.928,42€	0,00€	3.928,42€
			IMPUESTO SOBRE BIENES INMUEBLES. BIENES INMUEBLES DE NATURALEZA RÚSTICA			
2016	02	112	HACIENDA, JUVENTUD Y PATRIMONIO MUNDIAL LOS DOLMENES	72.087,57€	0,00€	72.087,57€
			IMPUESTO SOBRE BIENES INMUEBLES. BIENES INMUEBLES DE NATURALEZA RÚSTICA			
2017	02	112	HACIENDA, JUVENTUD Y PATRIMONIO MUNDIAL LOS DOLMENES	79.101,99€	0,00€	79.101,99€
			IMPUESTO SOBRE BIENES INMUEBLES. BIENES INMUEBLES DE NATURALEZA RÚSTICA			
2011	01	113	HACIENDA, PERSONAL Y RÉGIMEN INTERIOR	421,13€	0,00€	421,13€
			IMPUESTO SOBRE BIENES INMUEBLES. BIENES INMUEBLES DE NATURALEZA URBANA			
2012	01	113	HACIENDA, PERSONAL Y RÉGIMEN INTERIOR	313,83€	0,00€	313,83€
			IMPUESTO SOBRE BIENES INMUEBLES. BIENES INMUEBLES DE NATURALEZA URBANA			
2013	01	113	HACIENDA, PERSONAL Y RÉGIMEN INTERIOR	1.557,85€	0,00€	1.557,85€
			IMPUESTO SOBRE BIENES INMUEBLES. BIENES INMUEBLES DE NATURALEZA URBANA			
2014	01	113	REGIMEN INTERIOR Y COMUNICACION	1.594,49€	0,00€	1.594,49€
			IMPUESTO SOBRE BIENES INMUEBLES. BIENES INMUEBLES DE NATURALEZA URBANA			
2002	02	113	MANTENIMIENTO, OBRAS Y AGUAS DEL TORCAL, S.A.	0,00€	0,00€	0,00€
			IMPUESTO SOBRE BIENES INMUEBLES. BIENES INMUEBLES DE NATURALEZA URBANA			
2003	02	113	MANTENIMIENTO, OBRAS Y AGUAS DEL TORCAL, S.A.	0,00€	0,00€	0,00€
			IMPUESTO SOBRE BIENES INMUEBLES. BIENES INMUEBLES DE NATURALEZA URBANA			
2005	02	113	MANTENIMIENTO, OBRAS Y AGUAS DEL TORCAL, S.A.	0,00€	0,00€	0,00€
			IMPUESTO SOBRE BIENES INMUEBLES. BIENES INMUEBLES DE NATURALEZA URBANA			
2010	02	113	MANTENIMIENTO, OBRAS Y AGUAS DEL TORCAL, S.A.	123,41€	0,00€	123,41€
			IMPUESTO SOBRE BIENES INMUEBLES. BIENES INMUEBLES DE NATURALEZA URBANA			
2015	02	113	HACIENDA, JUVENTUD Y PATRIMONIO MUNDIAL LOS DOLMENES	9.581,62€	0,00€	9.581,62€
			IMPUESTO SOBRE BIENES INMUEBLES. BIENES INMUEBLES DE NATURALEZA URBANA			
2016	02	113	HACIENDA, JUVENTUD Y PATRIMONIO MUNDIAL LOS DOLMENES	61.383,15€	0,00€	61.383,15€
			IMPUESTO SOBRE BIENES INMUEBLES. BIENES INMUEBLES DE NATURALEZA URBANA			
2017	02	113	HACIENDA, JUVENTUD Y PATRIMONIO MUNDIAL LOS DOLMENES	81.104,02€	0,00€	81.104,02€
			IMPUESTO SOBRE BIENES INMUEBLES. BIENES INMUEBLES DE NATURALEZA URBANA			
			SUMA Y SIGUE..... :	311.197,48€	0,00€	311.197,48€

EXPEDIENTE:: 2019INTERV000010
Fecha: 20/09/2019
Hora: 00:00
Und. reg:REGISTRO GENERAL

FIRMANTE - FECHA
MANUEL BARON RIOS(P2901500E-AYUNTAMIENTO DE ANTEQUERA)-ALCALDE-PRESIDENTE - 03/12/2019
serialNumber=S2833002E,CN=Sello de tiempo TS@ - @firma,OU=Secretaría General de Administración Digital,O=Secretaría de Estado de Función Pública,C=ES - 03/12/2019 21:26:15

La autenticidad de este documento se puede comprobar con el código 07E30010768400Q9A1Q3Z2X1N5 en la web del Ayto. Antequera

INGRESOS - DERECHOS ANULADOS DE PRESUPUESTOS (E770)

APLICACIÓN PRESUPUESTARIA			DESCRIPCIÓN	DERECHOS ANULADOS		TOTAL DERECHOS ANULADOS
				ANULACIÓN DE LIQUIDACIONES	APLAZAMIENTO Y FRACCIONAMIENTO	
			SUMA ANTERIOR..... :	311.197,48€	0,00€	311.197,48€
2013	01	115	HACIENDA, PERSONAL Y RÉGIMEN INTERIOR IMPUESTO SOBRE VEHÍCULOS DE TRACCIÓN MECÁNICA	189,66€	0,00€	189,66€
2014	01	115	REGIMEN INTERIOR Y COMUNICACION IMPUESTO SOBRE VEHÍCULOS DE TRACCIÓN MECÁNICA	154,25€	0,00€	154,25€
2009	02	115	MANTENIMIENTO, OBRAS Y AGUAS DEL TORCAL, S.A. IMPUESTO SOBRE VEHÍCULOS DE TRACCIÓN MECÁNICA	5,59€	0,00€	5,59€
2015	02	115	HACIENDA, JUVENTUD Y PATRIMONIO MUNDIAL LOS DOLMENES IMPUESTO SOBRE VEHÍCULOS DE TRACCIÓN MECÁNICA	146,75€	0,00€	146,75€
2016	02	115	HACIENDA, JUVENTUD Y PATRIMONIO MUNDIAL LOS DOLMENES IMPUESTO SOBRE VEHÍCULOS DE TRACCIÓN MECÁNICA	1.336,74€	0,00€	1.336,74€
2017	02	115	HACIENDA, JUVENTUD Y PATRIMONIO MUNDIAL LOS DOLMENES IMPUESTO SOBRE VEHÍCULOS DE TRACCIÓN MECÁNICA	644,55€	0,00€	644,55€
2012	01	116	HACIENDA, PERSONAL Y RÉGIMEN INTERIOR IMPUESTO SOBRE INCREMENTO DEL VALOR DE LOS TERRENOS DE NATURALEZA URBANA	2,52€	0,00€	2,52€
2014	01	116	REGIMEN INTERIOR Y COMUNICACION IMPUESTO SOBRE INCREMENTO DEL VALOR DE LOS TERRENOS DE NATURALEZA URBANA	0,00€	0,00€	0,00€
2003	02	116	MANTENIMIENTO, OBRAS Y AGUAS DEL TORCAL, S.A. IMPUESTO SOBRE INCREMENTO DEL VALOR DE LOS TERRENOS DE NATURALEZA URBANA	0,00€	0,00€	0,00€
2016	02	116	HACIENDA, JUVENTUD Y PATRIMONIO MUNDIAL LOS DOLMENES IMPUESTO SOBRE INCREMENTO DEL VALOR DE LOS TERRENOS DE NATURALEZA URBANA	6.836,31€	0,00€	6.836,31€
2017	02	116	HACIENDA, JUVENTUD Y PATRIMONIO MUNDIAL LOS DOLMENES IMPUESTO SOBRE INCREMENTO DEL VALOR DE LOS TERRENOS DE NATURALEZA URBANA	10.920,56€	0,00€	10.920,56€
2003	02	130	MANTENIMIENTO, OBRAS Y AGUAS DEL TORCAL, S.A. IMPUESTO SOBRE ACTIVIDADES ECONÓMICAS	0,00€	0,00€	0,00€
2005	02	130	MANTENIMIENTO, OBRAS Y AGUAS DEL TORCAL, S.A. IMPUESTO SOBRE ACTIVIDADES ECONÓMICAS	0,00€	0,00€	0,00€
			SUMA Y SIGUE..... :	331.434,41€	0,00€	331.434,41€

EXPEDIENTE:: 2019INTERV000010
Fecha: 20/09/2019
Hora: 00:00
Und. reg:REGISTRO GENERAL

FIRMANTE - FECHA
MANUEL BARON RIOS(P2901500E-AYUNTAMIENTO DE ANTEQUERA)-ALCALDE-PRESIDENTE - 03/12/2019
serialNumber=S2833002E,CN=Sello de tiempo TS@ - @firma,OU=Secretaría General de Administración Digital,O=Secretaría de Estado de Función Pública,C=ES - 03/12/2019 21:26:15

La autenticidad de este documento se puede comprobar con el código 07E30010768400Q9A1Q3Z2X1N5 en la web del Ayto. Antequera

INGRESOS - DERECHOS ANULADOS DE PRESUPUESTOS (E770)

APLICACIÓN PRESUPUESTARIA			DESCRIPCIÓN	DERECHOS ANULADOS ANULACIÓN DE LIQUIDACIONES	DERECHOS ANULADOS APLAZAMIENTO Y FRACCIONAMIENTO	TOTAL DERECHOS ANULADOS
			SUMA ANTERIOR..... :	331.434,41€	0,00€	331.434,41€
2016	02	130	HACIENDA, JUVENTUD Y PATRIMONIO MUNDIAL LOS DOLMENES IMPUESTO SOBRE ACTIVIDADES ECONÓMICAS	0,00€	0,00€	0,00€
2017	02	130	HACIENDA, JUVENTUD Y PATRIMONIO MUNDIAL LOS DOLMENES IMPUESTO SOBRE ACTIVIDADES ECONÓMICAS	420,99€	0,00€	420,99€
2012	04	29000	URBANISMO Y DESARROLLO INDUSTRIAL IMPUESTO CONSTUCCIONES, INSTALACIONES Y OBRAS	0,92€	0,00€	0,92€
2015	10	29000	URBANISMO, INFRAESTRUCTURAS, VIVIENDA Y SPERACSA,S.A. IMPUESTO CONSTUCCIONES, INSTALACIONES Y OBRAS	0,00€	0,00€	0,00€
2016	10	29000	URBANISMO, INFRAESTRUCTURAS, VIVIENDA Y SPERACSA,S.A. IMPUESTO CONSTUCCIONES, INSTALACIONES Y OBRAS	0,00€	0,00€	0,00€
2017	10	29000	URBANISMO, INFRAESTRUCTURAS, VIVIENDA Y SPERACSA,S.A. IMPUESTO CONSTUCCIONES, INSTALACIONES Y OBRAS	67.819,47€	0,00€	67.819,47€
2014	04	29001	MANTENIMIENTO, OBRAS, INVERSIONES PRODUCTIVAS Y PERSONAL ICIO - OBRAS MENORES	0,00€	0,00€	0,00€
2015	10	29001	URBANISMO, INFRAESTRUCTURAS, VIVIENDA Y SPERACSA,S.A. ICIO - OBRAS MENORES	0,00€	0,00€	0,00€
2017	10	29001	URBANISMO, INFRAESTRUCTURAS, VIVIENDA Y SPERACSA,S.A. ICIO - OBRAS MENORES	0,00€	0,00€	0,00€
2017	02	291	HACIENDA, JUVENTUD Y PATRIMONIO MUNDIAL LOS DOLMENES IMPUESTO SOBRE GASTOS SUNTUARIOS (COTOS DE CAZA Y PESCA)	0,00€	0,00€	0,00€
2012	02	305	MANTENIMIENTO, OBRAS Y AGUAS DEL TORCAL, S.A. TASAS CEMENTERIO	2,85€	0,00€	2,85€
2017	03	309	TURISMO, COMERCIO Y EMPLEO OTRAS TASAS POR PRESTACIÓN DE SERVICIOS BÁSICOS	0,00€	0,00€	0,00€
2015	04	309	MANTENIMIENTO, OBRAS, INVERSIONES PRODUCTIVAS Y PERSONAL OTRAS TASAS POR PRESTACIÓN DE SERVICIOS BÁSICOS	0,00€	0,00€	0,00€
			SUMA Y SIGUE..... :	399.678,64€	0,00€	399.678,64€

EXPEDIENTE:: 2019INTERV000010
Fecha: 20/09/2019
Hora: 00:00
Und. reg:REGISTRO GENERAL

FIRMANTE - FECHA
MANUEL BARON RIOS(P2901500E-AYUNTAMIENTO DE ANTEQUERA)-ALCALDE-PRESIDENTE - 03/12/2019
serialNumber=S2833002E,CN=Sello de tiempo TS@ - @firma,OU=Secretaría General de Administración Digital,O=Secretaría de Estado de Función Pública,C=ES - 03/12/2019 21:26:15

La autenticidad de este documento se puede comprobar con el código 07E30010768400Q9A1Q3Z2X1N5 en la web del Ayto. Antequera

INGRESOS - DERECHOS ANULADOS DE PRESUPUESTOS (E770)

APLICACIÓN PRESUPUESTARIA			DESCRIPCIÓN	DERECHOS ANULADOS: ANULACIÓN DE LIQUIDACIONES	DERECHOS ANULADOS: APLAZAMIENTO Y FRACCIONAMIENTO	TOTAL DERECHOS ANULADOS
			SUMA ANTERIOR..... :	399.678,64€	0,00€	399.678,64€
2016	04	309	MANTENIMIENTO, OBRAS, INVERSIONES PRODUCTIVAS Y PERSONAL OTRAS TASAS POR PRESTACIÓN DE SERVICIOS BÁSICOS	0,00€	0,00€	0,00€
2017	04	309	MANTENIMIENTO, OBRAS, INVERSIONES PRODUCTIVAS Y PERSONAL OTRAS TASAS POR PRESTACIÓN DE SERVICIOS BÁSICOS	172,55€	0,00€	172,55€
2012	04	321	URBANISMO Y DESARROLLO INDUSTRIAL LICENCIAS URBANÍSTICAS	0,00€	0,00€	0,00€
2015	10	321	URBANISMO, INFRAESTRUCTURAS, VIVIENDA Y SPERACSA,S.A. LICENCIAS URBANÍSTICAS	0,00€	0,00€	0,00€
2016	10	321	URBANISMO, INFRAESTRUCTURAS, VIVIENDA Y SPERACSA,S.A. LICENCIAS URBANÍSTICAS	0,00€	0,00€	0,00€
2017	10	321	URBANISMO, INFRAESTRUCTURAS, VIVIENDA Y SPERACSA,S.A. LICENCIAS URBANÍSTICAS	13.313,48€	0,00€	13.313,48€
2017	10	322	URBANISMO, INFRAESTRUCTURAS, VIVIENDA Y SPERACSA,S.A. CÉDULAS DE HABITABILIDAD Y LICENCIAS DE PRIMERA OCUPACIÓN	0,00€	0,00€	0,00€
2013	04	323	URBANISMO Y DESARROLLO INDUSTRIAL TASAS POR OTROS SERVICIOS URBANÍSTICOS	133,00€	0,00€	133,00€
2014	04	323	MANTENIMIENTO, OBRAS, INVERSIONES PRODUCTIVAS Y PERSONAL TASAS POR OTROS SERVICIOS URBANÍSTICOS	0,00€	0,00€	0,00€
2015	10	323	URBANISMO, INFRAESTRUCTURAS, VIVIENDA Y SPERACSA,S.A. TASAS POR OTROS SERVICIOS URBANÍSTICOS	0,00€	0,00€	0,00€
2016	10	323	URBANISMO, INFRAESTRUCTURAS, VIVIENDA Y SPERACSA,S.A. TASAS POR OTROS SERVICIOS URBANÍSTICOS	0,00€	0,00€	0,00€
2017	10	323	URBANISMO, INFRAESTRUCTURAS, VIVIENDA Y SPERACSA,S.A. TASAS POR OTROS SERVICIOS URBANÍSTICOS	373,29€	0,00€	373,29€
2009	02	325	MANTENIMIENTO, OBRAS Y AGUAS DEL TORCAL, S.A. TASA POR EXPEDICIÓN DE DOCUMENTOS	0,00€	0,00€	0,00€
			SUMA Y SIGUE..... :	413.670,96€	0,00€	413.670,96€

EXPEDIENTE:: 2019INTERV000010
Fecha: 20/09/2019
Hora: 00:00
Und. reg:REGISTRO GENERAL

FIRMANTE - FECHA
MANUEL BARON RIOS(P2901500E-AYUNTAMIENTO DE ANTEQUERA)-ALCALDE-PRESIDENTE - 03/12/2019
serialNumber=S2833002E,CN=Sello de tiempo TS@ - @firma,OU=Secretaría General de Administración Digital,O=Secretaría de Estado de Función Pública,C=ES - 03/12/2019 21:26:15

La autenticidad de este documento se puede comprobar con el código 07E30010768400Q9A1Q3Z2X1N5 en la web del Ayto. Antequera

INGRESOS - DERECHOS ANULADOS DE PRESUPUESTOS (E770)

APLICACIÓN PRESUPUESTARIA			DESCRIPCIÓN	DERECHOS ANULADOS: ANULACIÓN DE LIQUIDACIONES	DERECHOS ANULADOS: APLAZAMIENTO Y FRACCIONAMIENTO	TOTAL DERECHOS ANULADOS
			SUMA ANTERIOR..... :	413.670,96€	0,00€	413.670,96€
2017	02	325	HACIENDA, JUVENTUD Y PATRIMONIO MUNDIAL LOS DOLMENES TASA POR EXPEDICIÓN DE DOCUMENTOS	0,00€	0,00€	0,00€
2013	03	32701	TURISMO, COMERCIO Y EMPLEO LICENCIAS DE APERTURA	1,73€	0,00€	1,73€
2006	06	32701	FAMILIA, ASUNTOS SOCIALES Y SALUD LICENCIAS DE APERTURA	0,00€	0,00€	0,00€
2016	03	329	TURISMO, COMERCIO Y EMPLEO OTRAS TASAS POR LA REALIZACIÓN DE ACTIVIDADES DE COMPETENCIA LOCAL	0,00€	0,00€	0,00€
2017	03	329	TURISMO, COMERCIO Y EMPLEO OTRAS TASAS POR LA REALIZACIÓN DE ACTIVIDADES DE COMPETENCIA LOCAL	0,00€	0,00€	0,00€
2017	07	33100	SEGURIDAD CIUDADANA, MOVILIDAD Y PROTECCIÓN CIVIL RESERVA DE ESPACIO	727,15€	0,00€	727,15€
2015	07	33101	SEGURIDAD CIUDADANA, MOVILIDAD Y PROTECCIÓN CIVIL ENTRADA DE VEHICULOS	424,60€	0,00€	424,60€
2016	07	33101	SEGURIDAD CIUDADANA, MOVILIDAD Y PROTECCIÓN CIVIL ENTRADA DE VEHICULOS	617,60€	0,00€	617,60€
2017	07	33101	SEGURIDAD CIUDADANA, MOVILIDAD Y PROTECCIÓN CIVIL ENTRADA DE VEHICULOS	1.852,80€	0,00€	1.852,80€
2017	02	332	HACIENDA, JUVENTUD Y PATRIMONIO MUNDIAL LOS DOLMENES TASA POR UTILIZACIÓN PRIVATIVA O APROVECHAMIENTO ESPECIAL POR EMPRESAS EXPLOTADORAS DE SERVICIOS DE	0,00€	0,00€	0,00€
2016	03	335	TURISMO, COMERCIO Y EMPLEO TASA POR OCUPACIÓN DE LA VÍA PÚBLICA CON TERRAZAS	0,00€	0,00€	0,00€
2017	03	335	TURISMO, COMERCIO Y EMPLEO TASA POR OCUPACIÓN DE LA VÍA PÚBLICA CON TERRAZAS	16.486,80€	0,00€	16.486,80€
2016	02	33900	HACIENDA, JUVENTUD Y PATRIMONIO MUNDIAL LOS DOLMENES INSTALACION CAJEROS AUTOMATICOS FACHADA INMUEBLES	0,00€	0,00€	0,00€
			SUMA Y SIGUE..... :	433.781,64€	0,00€	433.781,64€

EXPEDIENTE:: 2019INTERV000010
Fecha: 20/09/2019
Hora: 00:00
Und. reg:REGISTRO GENERAL

FIRMANTE - FECHA
MANUEL BARON RIOS(P2901500E-AYUNTAMIENTO DE ANTEQUERA)-ALCALDE-PRESIDENTE - 03/12/2019
serialNumber=S2833002E,CN=Sello de tiempo TS@ - @firma,OU=Secretaría General de Administración Digital,O=Secretaría de Estado de Función Pública,C=ES - 03/12/2019 21:26:15

La autenticidad de este documento se puede comprobar con el código 07E30010768400Q9A1Q3Z2X1N5 en la web del Ayto. Antequera

INGRESOS - DERECHOS ANULADOS DE PRESUPUESTOS (E770)

APLICACIÓN PRESUPUESTARIA			DESCRIPCIÓN	DERECHOS ANULADOS ANULACIÓN DE LIQUIDACIONES	DERECHOS ANULADOS APLAZAMIENTO Y FRACCIONAMIENTO	TOTAL DERECHOS ANULADOS
			SUMA ANTERIOR..... :	433.781,64€	0,00€	433.781,64€
2017	02	33900	HACIENDA, JUVENTUD Y PATRIMONIO MUNDIAL LOS DOLMENES INSTALACION CAJEROS AUTOMATICOS FACHADA INMUEBLES	500,00€	0,00€	500,00€
2016	03	33901	TURISMO, COMERCIO Y EMPLEO ADJUDICACION BARRA-BAR EN FIESTAS	0,00€	0,00€	0,00€
2017	03	33901	TURISMO, COMERCIO Y EMPLEO ADJUDICACION BARRA-BAR EN FIESTAS	0,00€	0,00€	0,00€
2017	03	33902	TURISMO, COMERCIO Y EMPLEO INSTALACION VALLAS PUBLICITARIAS	0,00€	0,00€	0,00€
2017	02	34900	HACIENDA, JUVENTUD Y PATRIMONIO MUNDIAL LOS DOLMENES ALTA AUTOMÁTICA DE TEXTO	3.317,80€	0,00€	3.317,80€
2016	02	34901	HACIENDA, JUVENTUD Y PATRIMONIO MUNDIAL LOS DOLMENES CELEBRACION BODAS CIVILES	0,00€	0,00€	0,00€
2017	02	34901	HACIENDA, JUVENTUD Y PATRIMONIO MUNDIAL LOS DOLMENES CELEBRACION BODAS CIVILES	0,00€	0,00€	0,00€
2017	03	39190	TURISMO, COMERCIO Y EMPLEO OTRAS MULTAS Y SANCIONES	0,00€	0,00€	0,00€
2016	10	39905	URBANISMO, INFRAESTRUCTURAS, VIVIENDA Y SPERACSA,S.A. OTROS INGRESOS DIVERSOS INDETERMINADOS	3.196,79€	0,00€	3.196,79€
2017	06	45102	FAMILIA, PROGRAMAS SOCIALES, EDUCACION Y SALUD SUBVENCION AYUDA A DOMICILIO DEPENDENCIA	0,00€	0,00€	0,00€
2016	04	61900	MANTENIMIENTO, OBRAS, INVERSIONES PRODUCTIVAS Y PERSONAL ENAJENACION DE NICHOS	0,00€	0,00€	0,00€
2017	04	61900	MANTENIMIENTO, OBRAS, INVERSIONES PRODUCTIVAS Y PERSONAL ENAJENACION DE NICHOS	0,00€	0,00€	0,00€
2015	10	75083	URBANISMO, INFRAESTRUCTURAS, VIVIENDA Y SPERACSA,S.A. SUBV. REHABILITACION AUTONOMICA DE VIVIENDA 2009	0,00€	0,00€	0,00€
			TOTALES..... :	440.796,23€	0,00€	440.796,23€

EXPEDIENTE:: 2019INTERV000010
Fecha: 20/09/2019
Hora: 00:00
Und. reg:REGISTRO GENERAL

FIRMANTE - FECHA
MANUEL BARON RIOS(P2901500E-AYUNTAMIENTO DE ANTEQUERA)-ALCALDE-PRESIDENTE - 03/12/2019
serialNumber=S2833002E,CN=Sello de tiempo TS@ - @firma,OU=Secretaría General de Administración Digital,O=Secretaría de Estado de Función Pública,C=ES - 03/12/2019 21:26:15

La autenticidad de este documento se puede comprobar con el código 07E30010768400Q9A1Q3Z2X1N5 en la web del Ayto. Antequera

DERECHOS A COBRAR DE PRESUPUESTOS CERRADOS. PARTE 2 (E780)

APLICACIÓN PRESUPUESTARIA		DESCRIPCIÓN	DERECHOS CANCELADOS				TOTAL DERECHOS CANCELADOS
			COBROS EN ESPECIE	INSOLVENCIAS	PRESCRIPCIONES	OTRAS CAUSAS	
2011	112	IMPUESTO SOBRE BIENES INMUEBLES. BIENES INMUEBLES DE NATURALEZA RÚSTICA	0,00€	0,00€	358,61€	0,00€	358,61€
2012	112	IMPUESTO SOBRE BIENES INMUEBLES. BIENES INMUEBLES DE NATURALEZA RÚSTICA	0,00€	0,00€	160,11€	0,00€	160,11€
2013	112	IMPUESTO SOBRE BIENES INMUEBLES. BIENES INMUEBLES DE NATURALEZA RÚSTICA	0,00€	0,00€	623,76€	0,00€	623,76€
2014	112	IMPUESTO SOBRE BIENES INMUEBLES. BIENES INMUEBLES DE NATURALEZA RÚSTICA	0,00€	0,00€	760,82€	0,00€	760,82€
2005	112	IMPUESTO SOBRE BIENES INMUEBLES. BIENES INMUEBLES DE NATURALEZA RÚSTICA	0,00€	0,00€	59,25€	0,00€	59,25€
2006	112	IMPUESTO SOBRE BIENES INMUEBLES. BIENES INMUEBLES DE NATURALEZA RÚSTICA	0,00€	0,00€	0,00€	0,00€	0,00€
2007	112	IMPUESTO SOBRE BIENES INMUEBLES. BIENES INMUEBLES DE NATURALEZA RÚSTICA	0,00€	0,00€	0,00€	0,00€	0,00€
2008	112	IMPUESTO SOBRE BIENES INMUEBLES. BIENES INMUEBLES DE NATURALEZA RÚSTICA	0,00€	0,00€	84,90€	0,00€	84,90€
2009	112	IMPUESTO SOBRE BIENES INMUEBLES. BIENES INMUEBLES DE NATURALEZA RÚSTICA	0,00€	0,00€	226,83€	0,00€	226,83€
2010	112	IMPUESTO SOBRE BIENES INMUEBLES. BIENES INMUEBLES DE NATURALEZA RÚSTICA	0,00€	0,00€	113,40€	0,00€	113,40€
2015	112	IMPUESTO SOBRE BIENES INMUEBLES. BIENES INMUEBLES DE NATURALEZA RÚSTICA	0,00€	0,00€	0,00€	0,00€	0,00€
2016	112	IMPUESTO SOBRE BIENES INMUEBLES. BIENES INMUEBLES DE NATURALEZA RÚSTICA	0,00€	151.589,23€	12.923,59€	0,00€	164.512,82€
2017	112	IMPUESTO SOBRE BIENES INMUEBLES. BIENES INMUEBLES DE NATURALEZA RÚSTICA	0,00€	36.246,16€	381,11€	0,00€	36.627,27€
2011	113	IMPUESTO SOBRE BIENES INMUEBLES. BIENES INMUEBLES DE NATURALEZA URBANA	0,00€	0,00€	3.057,94€	0,00€	3.057,94€
2012	113	IMPUESTO SOBRE BIENES INMUEBLES. BIENES INMUEBLES DE NATURALEZA URBANA	0,00€	0,00€	4.308,34€	0,00€	4.308,34€
2013	113	IMPUESTO SOBRE BIENES INMUEBLES. BIENES INMUEBLES DE NATURALEZA URBANA	0,00€	0,00€	4.904,80€	0,00€	4.904,80€
		SUMA Y SIGUE..... :	0,00€	187.835,39€	27.963,46€	0,00€	215.798,85€

EXPEDIENTE:: 2019INTERV000010
Fecha: 20/09/2019
Hora: 00:00
Und. reg:REGISTRO GENERAL

FIRMANTE - FECHA
MANUEL BARON RIOS(P2901500E-AYUNTAMIENTO DE ANTEQUERA)-ALCALDE-PRESIDENTE - 03/12/2019
serialNumber=S2833002E,CN=Sello de tiempo TS@ - @firma,OU=Secretaría General de Administración Digital,O=Secretaría de Estado de Función Pública,C=ES - 03/12/2019 21:26:15

La autenticidad de este documento se puede comprobar con el código 07E30010768400Q9A1Q3Z2X1N5 en la web del Ayto. Antequera

DERECHOS A COBRAR DE PRESUPUESTOS CERRADOS. PARTE 2 (E780)

APLICACIÓN PRESUPUESTARIA		DESCRIPCIÓN	DERECHOS CANCELADOS				TOTAL DERECHOS CANCELADOS
			COBROS EN ESPECIE	INSOLVENCIAS	PRESCRIPCIONES	OTRAS CAUSAS	
		SUMA ANTERIOR..... :	0,00€	187.835,39€	27.963,46€	0,00€	215.798,85€
2014	113	IMPUESTO SOBRE BIENES INMUEBLES. BIENES INMUEBLES DE NATURALEZA URBANA	0,00€	244,33€	6.971,54€	0,00€	7.215,87€
2002	113	IMPUESTO SOBRE BIENES INMUEBLES. BIENES INMUEBLES DE NATURALEZA URBANA	0,00€	0,00€	0,00€	0,00€	0,00€
2003	113	IMPUESTO SOBRE BIENES INMUEBLES. BIENES INMUEBLES DE NATURALEZA URBANA	0,00€	0,00€	0,00€	0,00€	0,00€
2004	113	IMPUESTO SOBRE BIENES INMUEBLES. BIENES INMUEBLES DE NATURALEZA URBANA	0,00€	0,00€	146,28€	0,00€	146,28€
2005	113	IMPUESTO SOBRE BIENES INMUEBLES. BIENES INMUEBLES DE NATURALEZA URBANA	0,00€	0,00€	207,89€	0,00€	207,89€
2006	113	IMPUESTO SOBRE BIENES INMUEBLES. BIENES INMUEBLES DE NATURALEZA URBANA	0,00€	0,00€	0,00€	0,00€	0,00€
2007	113	IMPUESTO SOBRE BIENES INMUEBLES. BIENES INMUEBLES DE NATURALEZA URBANA	0,00€	0,00€	233,87€	0,00€	233,87€
2008	113	IMPUESTO SOBRE BIENES INMUEBLES. BIENES INMUEBLES DE NATURALEZA URBANA	0,00€	0,00€	141,39€	0,00€	141,39€
2009	113	IMPUESTO SOBRE BIENES INMUEBLES. BIENES INMUEBLES DE NATURALEZA URBANA	0,00€	0,00€	1.937,76€	0,00€	1.937,76€
2010	113	IMPUESTO SOBRE BIENES INMUEBLES. BIENES INMUEBLES DE NATURALEZA URBANA	0,00€	0,00€	2.529,25€	0,00€	2.529,25€
2015	113	IMPUESTO SOBRE BIENES INMUEBLES. BIENES INMUEBLES DE NATURALEZA URBANA	0,00€	254,85€	0,00€	0,00€	254,85€
2016	113	IMPUESTO SOBRE BIENES INMUEBLES. BIENES INMUEBLES DE NATURALEZA URBANA	0,00€	46.056,01€	8.381,57€	0,00€	54.437,58€
2017	113	IMPUESTO SOBRE BIENES INMUEBLES. BIENES INMUEBLES DE NATURALEZA URBANA	0,00€	43.077,82€	0,00€	0,00€	43.077,82€
2011	115	IMPUESTO SOBRE VEHÍCULOS DE TRACCIÓN MECÁNICA	0,00€	105,88€	12.913,43€	0,00€	13.019,31€
2012	115	IMPUESTO SOBRE VEHÍCULOS DE TRACCIÓN MECÁNICA	0,00€	1.982,80€	15.514,75€	0,00€	17.497,55€
2013	115	IMPUESTO SOBRE VEHÍCULOS DE TRACCIÓN MECÁNICA	0,00€	363,70€	14.956,54€	0,00€	15.320,24€
2014	115	IMPUESTO SOBRE VEHÍCULOS DE TRACCIÓN MECÁNICA	0,00€	155,45€	5.040,10€	0,00€	5.195,55€
1997	115	IMPUESTO SOBRE VEHÍCULOS DE TRACCIÓN MECÁNICA	0,00€	0,00€	47,09€	0,00€	47,09€
		SUMA Y SIGUE..... :	0,00€	280.076,23€	96.984,92€	0,00€	377.061,15€

EXPEDIENTE:: 2019INTERV000010
Fecha: 20/09/2019
Hora: 00:00
Und. reg:REGISTRO GENERAL

FIRMANTE - FECHA
MANUEL BARON RIOS(P2901500E-AYUNTAMIENTO DE ANTEQUERA)-ALCALDE-PRESIDENTE - 03/12/2019
serialNumber=S2833002E,CN=Sello de tiempo TS@ - @firma,OU=Secretaría General de Administración Digital,O=Secretaría de Estado de Función Pública,C=ES - 03/12/2019 21:26:15

La autenticidad de este documento se puede comprobar con el código 07E30010768400Q9A1Q3Z2X1N5 en la web del Ayto. Antequera

DERECHOS A COBRAR DE PRESUPUESTOS CERRADOS. PARTE 2 (E780)

APLICACIÓN PRESUPUESTARIA		DESCRIPCIÓN	DERECHOS CANCELADOS				TOTAL DERECHOS CANCELADOS
			COBROS EN ESPECIE	INSOLVENCIAS	PRESCRIPCIONES	OTRAS CAUSAS	
		SUMA ANTERIOR..... :	0,00€	280.076,23€	96.984,92€	0,00€	377.061,15€
2004	115	IMPUESTO SOBRE VEHÍCULOS DE TRACCIÓN MECÁNICA	0,00€	0,00€	166,15€	0,00€	166,15€
2005	115	IMPUESTO SOBRE VEHÍCULOS DE TRACCIÓN MECÁNICA	0,00€	0,00€	241,37€	0,00€	241,37€
2006	115	IMPUESTO SOBRE VEHÍCULOS DE TRACCIÓN MECÁNICA	0,00€	0,00€	302,97€	0,00€	302,97€
2007	115	IMPUESTO SOBRE VEHÍCULOS DE TRACCIÓN MECÁNICA	0,00€	0,00€	391,95€	0,00€	391,95€
2008	115	IMPUESTO SOBRE VEHÍCULOS DE TRACCIÓN MECÁNICA	0,00€	0,00€	763,95€	0,00€	763,95€
2009	115	IMPUESTO SOBRE VEHÍCULOS DE TRACCIÓN MECÁNICA	0,00€	0,00€	7.407,91€	0,00€	7.407,91€
2010	115	IMPUESTO SOBRE VEHÍCULOS DE TRACCIÓN MECÁNICA	0,00€	0,00€	9.928,55€	0,00€	9.928,55€
2015	115	IMPUESTO SOBRE VEHÍCULOS DE TRACCIÓN MECÁNICA	0,00€	254,50€	0,00€	0,00€	254,50€
2016	115	IMPUESTO SOBRE VEHÍCULOS DE TRACCIÓN MECÁNICA	0,00€	539,15€	0,00€	0,00€	539,15€
2017	115	IMPUESTO SOBRE VEHÍCULOS DE TRACCIÓN MECÁNICA	0,00€	518,70€	0,00€	0,00€	518,70€
2011	116	IMPUESTO SOBRE INCREMENTO DEL VALOR DE LOS TERRENOS DE NATURALEZA URBANA	0,00€	0,00€	0,00€	0,00€	0,00€
2012	116	IMPUESTO SOBRE INCREMENTO DEL VALOR DE LOS TERRENOS DE NATURALEZA URBANA	0,00€	0,00€	64,71€	0,00€	64,71€
2013	116	IMPUESTO SOBRE INCREMENTO DEL VALOR DE LOS TERRENOS DE NATURALEZA URBANA	0,00€	0,00€	2.088,39€	0,00€	2.088,39€
2014	116	IMPUESTO SOBRE INCREMENTO DEL VALOR DE LOS TERRENOS DE NATURALEZA URBANA	0,00€	2.458,74€	0,00€	0,00€	2.458,74€
2003	116	IMPUESTO SOBRE INCREMENTO DEL VALOR DE LOS TERRENOS DE NATURALEZA URBANA	0,00€	0,00€	0,00€	0,00€	0,00€
2006	116	IMPUESTO SOBRE INCREMENTO DEL VALOR DE LOS TERRENOS DE NATURALEZA URBANA	0,00€	0,00€	0,00€	0,00€	0,00€
2007	116	IMPUESTO SOBRE INCREMENTO DEL VALOR DE LOS TERRENOS DE NATURALEZA URBANA	0,00€	0,00€	0,00€	0,00€	0,00€
2008	116	IMPUESTO SOBRE INCREMENTO DEL VALOR DE LOS TERRENOS DE NATURALEZA URBANA	0,00€	0,00€	0,00€	0,00€	0,00€
2009	116	IMPUESTO SOBRE INCREMENTO DEL VALOR DE LOS TERRENOS DE NATURALEZA URBANA	0,00€	0,00€	0,00€	0,00€	0,00€
2015	116	IMPUESTO SOBRE INCREMENTO DEL VALOR DE LOS TERRENOS DE NATURALEZA URBANA	0,00€	1.125,96€	0,00€	0,00€	1.125,96€
		SUMA Y SIGUE..... :	0,00€	284.973,28€	118.340,87€	0,00€	403.314,15€

EXPEDIENTE:: 2019INTERV000010
Fecha: 20/09/2019
Hora: 00:00
Und. reg:REGISTRO GENERAL

FIRMANTE - FECHA
MANUEL BARON RIOS(P2901500E-AYUNTAMIENTO DE ANTEQUERA)-ALCALDE-PRESIDENTE - 03/12/2019
serialNumber=S2833002E,CN=Sello de tiempo TS@ - @firma,OU=Secretaría General de Administración Digital,O=Secretaría de Estado de Función Pública,C=ES - 03/12/2019 21:26:15

La autenticidad de este documento se puede comprobar con el código 07E30010768400Q9A1Q3Z2X1N5 en la web del Ayto. Antequera

DERECHOS A COBRAR DE PRESUPUESTOS CERRADOS. PARTE 2 (E780)

APLICACIÓN PRESUPUESTARIA		DESCRIPCIÓN	DERECHOS CANCELADOS				TOTAL DERECHOS CANCELADOS
			COBROS EN ESPECIE	INSOLVENCIAS	PRESCRIPCIONES	OTRAS CAUSAS	
		SUMA ANTERIOR..... :	0,00€	284.973,28€	118.340,87€	0,00€	403.314,15€
2016	116	IMPUESTO SOBRE INCREMENTO DEL VALOR DE LOS TERRENOS DE NATURALEZA URBANA	0,00€	217.261,54€	0,00€	0,00€	217.261,54€
2017	116	IMPUESTO SOBRE INCREMENTO DEL VALOR DE LOS TERRENOS DE NATURALEZA URBANA	0,00€	868,23€	0,00€	0,00€	868,23€
2011	130	IMPUESTO SOBRE ACTIVIDADES ECONÓMICAS	0,00€	1.010,46€	12.048,00€	0,00€	13.058,46€
2012	130	IMPUESTO SOBRE ACTIVIDADES ECONÓMICAS	0,00€	2.746,98€	13.457,74€	0,00€	16.204,72€
2013	130	IMPUESTO SOBRE ACTIVIDADES ECONÓMICAS	0,00€	0,00€	3.005,88€	0,00€	3.005,88€
2014	130	IMPUESTO SOBRE ACTIVIDADES ECONÓMICAS	0,00€	0,00€	0,00€	0,00€	0,00€
2002	130	IMPUESTO SOBRE ACTIVIDADES ECONÓMICAS	0,00€	0,00€	300,82€	0,00€	300,82€
2003	130	IMPUESTO SOBRE ACTIVIDADES ECONÓMICAS	0,00€	0,00€	564,85€	0,00€	564,85€
2005	130	IMPUESTO SOBRE ACTIVIDADES ECONÓMICAS	0,00€	0,00€	1.466,41€	0,00€	1.466,41€
2006	130	IMPUESTO SOBRE ACTIVIDADES ECONÓMICAS	0,00€	0,00€	539,93€	0,00€	539,93€
2008	130	IMPUESTO SOBRE ACTIVIDADES ECONÓMICAS	0,00€	0,00€	190,94€	0,00€	190,94€
2009	130	IMPUESTO SOBRE ACTIVIDADES ECONÓMICAS	0,00€	3.606,61€	9.803,73€	0,00€	13.410,34€
2010	130	IMPUESTO SOBRE ACTIVIDADES ECONÓMICAS	0,00€	3.591,19€	9.554,98€	0,00€	13.146,17€
2016	130	IMPUESTO SOBRE ACTIVIDADES ECONÓMICAS	0,00€	0,00€	0,00€	0,00€	0,00€
2017	130	IMPUESTO SOBRE ACTIVIDADES ECONÓMICAS	0,00€	0,00€	0,00€	0,00€	0,00€
2006	290	IMPUESTO SOBRE CONSTRUCCIONES, INSTALACIONES Y OBRAS	0,00€	0,00€	0,00€	0,00€	0,00€
2007	290	IMPUESTO SOBRE CONSTRUCCIONES, INSTALACIONES Y OBRAS	0,00€	0,00€	0,00€	0,00€	0,00€
2009	290	IMPUESTO SOBRE CONSTRUCCIONES, INSTALACIONES Y OBRAS	0,00€	0,00€	15,06€	0,00€	15,06€
2011	290	IMPUESTO SOBRE CONSTRUCCIONES, INSTALACIONES Y OBRAS	0,00€	0,00€	24,46€	0,00€	24,46€
2012	29000	IMPUESTO CONSTUCCIONES, INSTALACIONES Y OBRAS	0,00€	0,00€	0,00€	0,00€	0,00€
2013	29000	IMPUESTO CONSTUCCIONES, INSTALACIONES Y OBRAS	0,00€	0,00€	0,00€	0,00€	0,00€
2014	29000	IMPUESTO CONSTUCCIONES, INSTALACIONES Y OBRAS	0,00€	0,00€	0,00€	0,00€	0,00€
2015	29000	IMPUESTO CONSTUCCIONES, INSTALACIONES Y OBRAS	0,00€	0,00€	0,00€	0,00€	0,00€
2016	29000	IMPUESTO CONSTUCCIONES, INSTALACIONES Y OBRAS	0,00€	0,00€	0,00€	0,00€	0,00€
2017	29000	IMPUESTO CONSTUCCIONES, INSTALACIONES Y OBRAS	0,00€	0,00€	0,00€	0,00€	0,00€
2014	29001	ICIO - OBRAS MENORES	0,00€	0,00€	0,00€	0,00€	0,00€
2015	29001	ICIO - OBRAS MENORES	0,00€	0,00€	0,00€	0,00€	0,00€
2017	29001	ICIO - OBRAS MENORES	0,00€	0,00€	0,00€	0,00€	0,00€
2015	291	IMPUESTO SOBRE GASTOS SUNTUARIOS (COTOS DE CAZA Y PESCA)	0,00€	0,00€	0,00€	0,00€	0,00€
		SUMA Y SIGUE..... :	0,00€	514.058,29€	169.313,67€	0,00€	683.371,96€

EXPEDIENTE:: 2019INTERV000010
Fecha: 20/09/2019
Hora: 00:00
Und. reg:REGISTRO GENERAL

FIRMANTE - FECHA
MANUEL BARON RIOS(P2901500E-AYUNTAMIENTO DE ANTEQUERA)-ALCALDE-PRESIDENTE - 03/12/2019
serialNumber=S2833002E,CN=Sello de tiempo TS@ - @firma,OU=Secretaría General de Administración Digital,O=Secretaría de Estado de Función Pública,C=ES - 03/12/2019 21:26:15

La autenticidad de este documento se puede comprobar con el código 07E30010768400Q9A1Q3Z2X1N5 en la web del Ayto. Antequera

DERECHOS A COBRAR DE PRESUPUESTOS CERRADOS. PARTE 2 (E780)

APLICACIÓN PRESUPUESTARIA		DESCRIPCIÓN	DERECHOS CANCELADOS				TOTAL DERECHOS CANCELADOS
			COBROS EN ESPECIE	INSOLVENCIAS	PRESCRIPCIONES	OTRAS CAUSAS	
		SUMA ANTERIOR..... :	0,00€	514.058,29€	169.313,67€	0,00€	683.371,96€
2016	291	IMPUESTO SOBRE GASTOS SUNTUARIOS (COTOS DE CAZA Y PESCA)	0,00€	43,10€	0,00€	0,00€	43,10€
2017	291	IMPUESTO SOBRE GASTOS SUNTUARIOS (COTOS DE CAZA Y PESCA)	0,00€	0,00€	0,00€	0,00€	0,00€
2009	291	IMPUESTO SOBRE GASTOS SUNTUARIOS (COTOS DE CAZA Y PESCA)	0,00€	0,00€	0,00€	0,00€	0,00€
2011	291	IMPUESTO SOBRE GASTOS SUNTUARIOS (COTOS DE CAZA Y PESCA)	0,00€	0,00€	0,00€	0,00€	0,00€
2012	291	IMPUESTO SOBRE GASTOS SUNTUARIOS (COTOS DE CAZA Y PESCA)	0,00€	0,00€	0,00€	0,00€	0,00€
2013	291	IMPUESTO SOBRE GASTOS SUNTUARIOS (COTOS DE CAZA Y PESCA)	0,00€	0,00€	0,00€	0,00€	0,00€
2012	305	TASAS CEMENTERIO	0,00€	0,00€	0,00€	0,00€	0,00€
2013	305	TASAS CEMENTERIO	0,00€	0,00€	0,00€	0,00€	0,00€
2014	305	TASAS CEMENTERIO	0,00€	0,00€	0,00€	0,00€	0,00€
2007	305	TASAS CEMENTERIO	0,00€	0,00€	14,15€	0,00€	14,15€
2008	305	TASAS CEMENTERIO	0,00€	0,00€	0,00€	0,00€	0,00€
2014	309	OTRAS TASAS POR PRESTACIÓN DE SERVICIOS BÁSICOS	0,00€	0,00€	0,00€	0,00€	0,00€
2016	309	OTRAS TASAS POR PRESTACIÓN DE SERVICIOS BÁSICOS	0,00€	0,00€	0,00€	0,00€	0,00€
2017	309	OTRAS TASAS POR PRESTACIÓN DE SERVICIOS BÁSICOS	0,00€	0,00€	0,00€	0,00€	0,00€
2015	309	OTRAS TASAS POR PRESTACIÓN DE SERVICIOS BÁSICOS	0,00€	0,00€	0,00€	0,00€	0,00€
2016	309	OTRAS TASAS POR PRESTACIÓN DE SERVICIOS BÁSICOS	0,00€	0,00€	0,00€	0,00€	0,00€
2017	309	OTRAS TASAS POR PRESTACIÓN DE SERVICIOS BÁSICOS	0,00€	0,00€	0,00€	0,00€	0,00€
2012	321	LICENCIAS URBANÍSTICAS	0,00€	0,00€	0,00€	0,00€	0,00€
2013	321	LICENCIAS URBANÍSTICAS	0,00€	0,00€	0,00€	0,00€	0,00€
2015	321	LICENCIAS URBANÍSTICAS	0,00€	0,00€	0,00€	0,00€	0,00€
2016	321	LICENCIAS URBANÍSTICAS	0,00€	0,00€	0,00€	0,00€	0,00€
2017	321	LICENCIAS URBANÍSTICAS	0,00€	0,00€	0,00€	0,00€	0,00€
2017	322	CÉDULAS DE HABITABILIDAD Y LICENCIAS DE PRIMERA OCUPACIÓN	0,00€	0,00€	0,00€	0,00€	0,00€
2010	323	TASAS POR OTROS SERVICIOS URBANÍSTICOS	0,00€	0,00€	0,00€	0,00€	0,00€
2013	323	TASAS POR OTROS SERVICIOS URBANÍSTICOS	0,00€	0,00€	0,00€	0,00€	0,00€
2014	323	TASAS POR OTROS SERVICIOS URBANÍSTICOS	0,00€	0,00€	0,00€	0,00€	0,00€
2015	323	TASAS POR OTROS SERVICIOS URBANÍSTICOS	0,00€	0,00€	0,00€	0,00€	0,00€
2016	323	TASAS POR OTROS SERVICIOS URBANÍSTICOS	0,00€	0,00€	0,00€	0,00€	0,00€
2017	323	TASAS POR OTROS SERVICIOS URBANÍSTICOS	0,00€	0,00€	0,00€	0,00€	0,00€
2009	325	TASA POR EXPEDICIÓN DE DOCUMENTOS	0,00€	0,00€	0,00€	0,00€	0,00€
2017	325	TASA POR EXPEDICIÓN DE DOCUMENTOS	0,00€	0,00€	0,00€	0,00€	0,00€
		SUMA Y SIGUE..... :	0,00€	514.101,39€	169.327,82€	0,00€	683.429,21€

EXPEDIENTE:: 2019INTERV000010
Fecha: 20/09/2019
Hora: 00:00
Und. reg:REGISTRO GENERAL

FIRMANTE - FECHA
MANUEL BARON RIOS(P2901500E-AYUNTAMIENTO DE ANTEQUERA)-ALCALDE-PRESIDENTE - 03/12/2019
serialNumber=S2833002E,CN=Sello de tiempo TS@ - @firma,OU=Secretaría General de Administración Digital,O=Secretaría de Estado de Función Pública,C=ES - 03/12/2019 21:26:15

La autenticidad de este documento se puede comprobar con el código 07E30010768400Q9A1Q3Z2X1N5 en la web del Ayto. Antequera

DERECHOS A COBRAR DE PRESUPUESTOS CERRADOS. PARTE 2 (E780)

APLICACIÓN PRESUPUESTARIA		DESCRIPCIÓN	DERECHOS CANCELADOS				TOTAL DERECHOS CANCELADOS
			COBROS EN ESPECIE	INSOLVENCIAS	PRESCRIPCIONES	OTRAS CAUSAS	
		SUMA ANTERIOR..... :	0,00€	514.101,39€	169.327,82€	0,00€	683.429,21€
2011	32701	LICENCIAS DE APERTURA	0,00€	0,00€	228,85€	0,00€	228,85€
2013	32701	LICENCIAS DE APERTURA	0,00€	0,00€	1.108,37€	0,00€	1.108,37€
2003	32701	LICENCIAS DE APERTURA	0,00€	0,00€	501,35€	0,00€	501,35€
2004	32701	LICENCIAS DE APERTURA	0,00€	0,00€	0,00€	0,00€	0,00€
2005	32701	LICENCIAS DE APERTURA	0,00€	0,00€	0,00€	0,00€	0,00€
2006	32701	LICENCIAS DE APERTURA	0,00€	0,00€	0,00€	0,00€	0,00€
2007	32701	LICENCIAS DE APERTURA	0,00€	0,00€	0,00€	0,00€	0,00€
2014	329	OTRAS TASAS POR LA REALIZACIÓN DE ACTIVIDADES DE COMPETENCIA LOCAL	0,00€	0,00€	0,00€	0,00€	0,00€
2015	329	OTRAS TASAS POR LA REALIZACIÓN DE ACTIVIDADES DE COMPETENCIA LOCAL	0,00€	0,00€	0,00€	0,00€	0,00€
2016	329	OTRAS TASAS POR LA REALIZACIÓN DE ACTIVIDADES DE COMPETENCIA LOCAL	0,00€	0,00€	0,00€	0,00€	0,00€
2017	329	OTRAS TASAS POR LA REALIZACIÓN DE ACTIVIDADES DE COMPETENCIA LOCAL	0,00€	263,20€	0,00€	0,00€	263,20€
2017	329	OTRAS TASAS POR LA REALIZACIÓN DE ACTIVIDADES DE COMPETENCIA LOCAL	0,00€	0,00€	0,00€	0,00€	0,00€
1999	330	TASA DE ESTACIONAMIENTO DE VEHÍCULOS	0,00€	0,00€	504,58€	0,00€	504,58€
2008	330	TASA DE ESTACIONAMIENTO DE VEHÍCULOS	0,00€	0,00€	0,19€	0,00€	0,19€
2009	330	TASA DE ESTACIONAMIENTO DE VEHÍCULOS	0,00€	0,00€	106,15€	0,00€	106,15€
2012	33100	RESERVA DE ESPACIO	0,00€	140,60€	0,00€	0,00€	140,60€
2013	33100	RESERVA DE ESPACIO	0,00€	0,00€	194,75€	0,00€	194,75€
2014	33100	RESERVA DE ESPACIO	0,00€	140,60€	218,95€	0,00€	359,55€
2015	33100	RESERVA DE ESPACIO	0,00€	140,60€	0,00€	0,00€	140,60€
2016	33100	RESERVA DE ESPACIO	0,00€	218,95€	0,00€	0,00€	218,95€
2017	33100	RESERVA DE ESPACIO	0,00€	0,00€	0,00€	0,00€	0,00€
2011	33101	ENTRADA DE VEHICULOS	0,00€	19,30€	115,80€	0,00€	135,10€
2012	33101	ENTRADA DE VEHICULOS	0,00€	77,20€	256,70€	0,00€	333,90€
2013	33101	ENTRADA DE VEHICULOS	0,00€	38,60€	347,40€	0,00€	386,00€
2014	33101	ENTRADA DE VEHICULOS	0,00€	57,90€	250,90€	0,00€	308,80€
2015	33101	ENTRADA DE VEHICULOS	0,00€	38,60€	0,00€	0,00€	38,60€
2016	33101	ENTRADA DE VEHICULOS	0,00€	1.737,00€	0,00€	0,00€	1.737,00€
2017	33101	ENTRADA DE VEHICULOS	0,00€	1.138,70€	0,00€	0,00€	1.138,70€
2010	33101	ENTRADA DE VEHICULOS	0,00€	19,30€	111,52€	0,00€	130,82€
2017	332	TASA POR UTILIZACIÓN PRIVATIVA O APROVECHAMIENTO ESPECIAL POR EMPRESAS EXPLOTADORAS DE SERVICIOS DE	0,00€	0,00€	0,00€	0,00€	0,00€
		SUMA Y SIGUE..... :	0,00€	518.131,94€	173.273,33€	0,00€	691.405,27€

EXPEDIENTE:: 2019INTERV000010
Fecha: 20/09/2019
Hora: 00:00
Und. reg:REGISTRO GENERAL

FIRMANTE - FECHA
MANUEL BARON RIOS(P2901500E-AYUNTAMIENTO DE ANTEQUERA)-ALCALDE-PRESIDENTE - 03/12/2019
serialNumber=S2833002E,CN=Sello de tiempo TS@ - @firma,OU=Secretaría General de Administración Digital,O=Secretaría de Estado de Función Pública,C=ES - 03/12/2019 21:26:15

La autenticidad de este documento se puede comprobar con el código 07E30010768400Q9A1Q3Z2X1N5 en la web del Ayto. Antequera

DERECHOS A COBRAR DE PRESUPUESTOS CERRADOS. PARTE 2 (E780)

APLICACIÓN PRESUPUESTARIA		DESCRIPCIÓN	DERECHOS CANCELADOS				TOTAL DERECHOS CANCELADOS
			COBROS EN ESPECIE	INSOLVENCIAS	PRESCRIPCIONES	OTRAS CAUSAS	
		SUMA ANTERIOR..... :	0,00€	518.131,94€	173.273,33€	0,00€	691.405,27€
2011	33200	OCUPACION VIA PUBLICA- QUIOSCOS, CRISTALERAS, ETC	0,00€	0,00€	545,83€	0,00€	545,83€
2007	33200	OCUPACION VIA PUBLICA- QUIOSCOS, CRISTALERAS, ETC	0,00€	0,00€	565,83€	0,00€	565,83€
2011	33201	MERCADILLO, PUESTOS, BARRACAS, ETC	0,00€	0,00€	390,60€	0,00€	390,60€
2012	335	TASA POR OCUPACIÓN DE LA VÍA PÚBLICA CON TERRAZAS	0,00€	0,00€	274,50€	0,00€	274,50€
2013	335	TASA POR OCUPACIÓN DE LA VÍA PÚBLICA CON TERRAZAS	0,00€	0,00€	7.851,69€	0,00€	7.851,69€
2014	335	TASA POR OCUPACIÓN DE LA VÍA PÚBLICA CON TERRAZAS	0,00€	0,00€	0,00€	0,00€	0,00€
2016	335	TASA POR OCUPACIÓN DE LA VÍA PÚBLICA CON TERRAZAS	0,00€	0,00€	0,00€	0,00€	0,00€
2017	335	TASA POR OCUPACIÓN DE LA VÍA PÚBLICA CON TERRAZAS	0,00€	0,00€	0,00€	0,00€	0,00€
2013	33900	INSTALACION CAJEROS AUTOMATICOS FACHADA INMUEBLES	0,00€	0,00€	0,00€	0,00€	0,00€
2016	33900	INSTALACION CAJEROS AUTOMATICOS FACHADA INMUEBLES	0,00€	0,00€	0,00€	0,00€	0,00€
2017	33900	INSTALACION CAJEROS AUTOMATICOS FACHADA INMUEBLES	0,00€	0,00€	0,00€	0,00€	0,00€
2013	33901	ADJUDICACION BARRA-BAR EN FIESTAS	0,00€	0,00€	125,80€	0,00€	125,80€
2014	33901	ADJUDICACION BARRA-BAR EN FIESTAS	0,00€	0,00€	0,00€	0,00€	0,00€
2016	33901	ADJUDICACION BARRA-BAR EN FIESTAS	0,00€	0,00€	0,00€	0,00€	0,00€
2017	33901	ADJUDICACION BARRA-BAR EN FIESTAS	0,00€	0,00€	0,00€	0,00€	0,00€
2013	33902	INSTALACION VALLAS PUBLICITARIAS	0,00€	0,00€	460,50€	0,00€	460,50€
2017	33902	INSTALACION VALLAS PUBLICITARIAS	0,00€	0,00€	0,00€	0,00€	0,00€
2017	34900	ALTA AUTOMÁTICA DE TEXTO	0,00€	0,00€	0,00€	0,00€	0,00€
2013	34901	CELEBRACION BODAS CIVILES	0,00€	0,00€	0,00€	0,00€	0,00€
2014	34901	CELEBRACION BODAS CIVILES	0,00€	0,00€	0,00€	0,00€	0,00€
2016	34901	CELEBRACION BODAS CIVILES	0,00€	0,00€	0,00€	0,00€	0,00€
2017	34901	CELEBRACION BODAS CIVILES	0,00€	0,00€	0,00€	0,00€	0,00€
2017	389	OTROS REINTEGROS DE OPERACIONES CORRIENTES	0,00€	0,00€	0,00€	0,00€	0,00€
2017	39110	MULTAS POR INFRACCIONES TRIBUTARIAS Y ANÁLOGAS	0,00€	0,00€	0,00€	0,00€	0,00€
2011	39120	MULTAS POR INFRACCIONES DE LA ORDENANZA DE CIRCULACIÓN	0,00€	200,00€	24.982,88€	0,00€	25.182,88€
2013	39120	MULTAS POR INFRACCIONES DE LA ORDENANZA DE CIRCULACIÓN	0,00€	0,00€	6.875,17€	0,00€	6.875,17€
2009	39120	MULTAS POR INFRACCIONES DE LA ORDENANZA DE CIRCULACIÓN	0,00€	0,00€	2.639,92€	0,00€	2.639,92€
2010	39120	MULTAS POR INFRACCIONES DE LA ORDENANZA DE CIRCULACIÓN	0,00€	310,00€	51.601,09€	0,00€	51.911,09€
2016	39190	OTRAS MULTAS Y SANCIONES	0,00€	0,00€	0,00€	0,00€	0,00€
2013	39190	OTRAS MULTAS Y SANCIONES	0,00€	0,00€	6.151,95€	0,00€	6.151,95€
2016	39190	OTRAS MULTAS Y SANCIONES	0,00€	0,00€	0,00€	0,00€	0,00€
		SUMA Y SIGUE..... :	0,00€	518.641,94€	275.739,09€	0,00€	794.381,03€

EXPEDIENTE:: 2019INTERV000010
Fecha: 20/09/2019
Hora: 00:00
Und. reg:REGISTRO GENERAL

FIRMANTE - FECHA
MANUEL BARON RIOS(P2901500E-AYUNTAMIENTO DE ANTEQUERA)-ALCALDE-PRESIDENTE - 03/12/2019
serialNumber=S2833002E,CN=Sello de tiempo TS@ - @firma,OU=Secretaría General de Administración Digital,O=Secretaría de Estado de Función Pública,C=ES - 03/12/2019 21:26:15

La autenticidad de este documento se puede comprobar con el código 07E30010768400Q9A1Q3Z2X1N5 en la web del Ayto. Antequera

DERECHOS A COBRAR DE PRESUPUESTOS CERRADOS. PARTE 2 (E780)

APLICACIÓN PRESUPUESTARIA		DESCRIPCIÓN	DERECHOS CANCELADOS				TOTAL DERECHOS CANCELADOS
			COBROS EN ESPECIE	INSOLVENCIAS	PRESCRIPCIONES	OTRAS CAUSAS	
		SUMA ANTERIOR..... :	0,00€	518.641,94€	275.739,09€	0,00€	794.381,03€
2017	39190	OTRAS MULTAS Y SANCIONES	0,00€	0,00€	0,00€	0,00€	0,00€
2013	39190	OTRAS MULTAS Y SANCIONES	0,00€	0,00€	2.000,00€	0,00€	2.000,00€
2016	39190	OTRAS MULTAS Y SANCIONES	0,00€	0,00€	0,00€	0,00€	0,00€
2012	393	INTERESES DE DEMORA	0,00€	0,00€	26,29€	0,00€	26,29€
2013	393	INTERESES DE DEMORA	0,00€	57,65€	0,00€	0,00€	57,65€
2010	393	INTERESES DE DEMORA	0,00€	0,00€	0,00€	0,00€	0,00€
2016	393	INTERESES DE DEMORA	0,00€	0,00€	0,00€	0,00€	0,00€
2017	393	INTERESES DE DEMORA	0,00€	0,00€	0,00€	0,00€	0,00€
2016	39905	OTROS INGRESOS DIVERSOS INDETERMINADOS	0,00€	0,00€	0,00€	0,00€	0,00€
2017	42090	OTRAS TRANSFERENCIAS CORRIENTES DE LA ADMINISTRACIÓN GENERAL DEL ESTADO	0,00€	0,00€	0,00€	0,00€	0,00€
2017	45002	PROGRAMA DE TRATAM.A FAMILIAS CON MENORES	0,00€	0,00€	0,00€	0,00€	0,00€
2017	45080	OTRAS SUBVENCIONES CORRIENTES DE LA ADMINISTRACIÓN GENERAL DE LA COMUNIDAD AUTÓNOMA	0,00€	0,00€	0,00€	0,00€	0,00€
2017	45100	SUBV.DE ORGANISMOS AUTÓNOMOS Y AGENCIAS DE LAS COMUNIDADES AUTÓNOMAS	0,00€	0,00€	0,00€	0,00€	0,00€
2017	45100	SUBV.DE ORGANISMOS AUTÓNOMOS Y AGENCIAS DE LAS COMUNIDADES AUTÓNOMAS	0,00€	0,00€	0,00€	0,00€	0,00€
2013	45101	PROGRAMA UNEM	0,00€	0,00€	0,00€	0,00€	0,00€
2017	45102	SUBVENCION AYUDA A DOMICILIO DEPENDENCIA	0,00€	0,00€	0,00€	0,00€	0,00€
2017	45105	CONVENIO ESCUELA INFANTIL VIRGEN DE LOS DOLORES BOBADILLA E.	0,00€	0,00€	0,00€	0,00€	0,00€
2017	48000	TRANSF.COR.DE FAMILIAS E INSTIT.SIN FINES DE LUCRO	0,00€	0,00€	0,00€	0,00€	0,00€
2017	54100	REN.BIEN.PROD.DEL ARRENDAMIENTO DE FINCAS RUSTICAS	0,00€	0,00€	0,00€	0,00€	0,00€
2017	550	DE CONCESIONES ADMINISTRATIVAS CON CONTRAPRESTACIÓN PERIÓDICA	0,00€	0,00€	0,00€	0,00€	0,00€
2017	550	DE CONCESIONES ADMINISTRATIVAS CON CONTRAPRESTACIÓN PERIÓDICA	0,00€	0,00€	0,00€	0,00€	0,00€
2016	61900	ENAJENACION DE NICHOS	0,00€	0,00€	0,00€	0,00€	0,00€
2017	61900	ENAJENACION DE NICHOS	0,00€	0,00€	0,00€	0,00€	0,00€
2015	75083	SUBV. REHABILITACION AUTONOMICA DE VIVIENDA 2009	0,00€	0,00€	0,00€	0,00€	0,00€
2016	76100	OBRAS PFEA	0,00€	0,00€	0,00€	0,00€	0,00€
2017	76100	OBRAS PFEA	0,00€	0,00€	0,00€	0,00€	0,00€
		TOTALES..... :	0,00€	518.699,59€	277.765,38€	0,00€	796.464,97€

EXPEDIENTE:: 2019INTERV000010
Fecha: 20/09/2019
Hora: 00:00
Und. reg:REGISTRO GENERAL

FIRMANTE - FECHA
MANUEL BARON RIOS(P2901500E-AYUNTAMIENTO DE ANTEQUERA)-ALCALDE-PRESIDENTE - 03/12/2019
serialNumber=S2833002E,CN=Sello de tiempo TS@ - @firma,OU=Secretaría General de Administración Digital,O=Secretaría de Estado de Función Pública,C=ES - 03/12/2019 21:26:15

La autenticidad de este documento se puede comprobar con el código 07E30010768400Q9A1Q3Z2X1N5 en la web del Ayto. Antequera

VARIACIÓN DE RESULTADOS PRESUPUESTARIOS DE EJERCICIOS ANTERIORES

CONCEPTOS	DERECHOS RECONOCIDOS NETOS	OBLIGACIONES RECONOCIDAS NETAS	RESULTADO VARIACIÓN
a. Operaciones Corrientes	-1.479.940,84 €	0,00 €	
b. Otras Operaciones no Financieras	-15.877,45 €	0,00 €	
1. Total Operaciones no Financieras (a+b)	-1.495.818,29 €	0,00 €	
2. Activos Financieros	0,00 €	0,00 €	
3. Pasivos Financieros	0,00 €	0,00 €	
TOTAL	-1.495.818,29 €	0,00 €	-1.495.818,29 €

E910

EXPEDIENTE:: 2019INTERV000010
Fecha: 20/09/2019
Hora: 00:00
Und. reg:REGISTRO GENERAL

FIRMANTE - FECHA
MANUEL BARON RIOS(P2901500E-AYUNTAMIENTO DE ANTEQUERA)-ALCALDE-PRESIDENTE - 03/12/2019
serialNumber=S2833002E,CN=Sello de tiempo TS@ - @firma,OU=Secretaría General de Administración Digital,O=Secretaría de Estado de Función Pública,C=ES - 03/12/2019 21:26:15

La autenticidad de este documento se puede comprobar con el código 07E30010768400Q9A1Q3Z2X1N5 en la web del Ayto. Antequera

COMPROMISOS DE GASTO CON CARGO A PRESUPUESTOS DE EJERCICIOS POSTERIORES

APLICACIÓN PRESUPUESTARIA	DESCRIPCIÓN	COMPROMISOS DE GASTO ADQUIRIDOS CON CARGO AL PRESUPUESTO DEL EJERCICIO				
		2019	2020	2021	2022	AÑOS SUCESIVOS
04 24148 14301	MANTENIMIENTO, OBRAS, INVERSIONES PRODUCTIVAS Y PERSONAL OBRAS AEPSA 2018 OBRA PFEA 1 - RETRIBUCIONES	0,00€	0,00€	0,00€	0,00€	0,00€
04 24148 14301	MANTENIMIENTO, OBRAS, INVERSIONES PRODUCTIVAS Y PERSONAL OBRAS AEPSA 2018 OBRA PFEA 1 - RETRIBUCIONES	0,00€	0,00€	0,00€	0,00€	0,00€
04 24148 14302	MANTENIMIENTO, OBRAS, INVERSIONES PRODUCTIVAS Y PERSONAL OBRAS AEPSA 2018 OBRA PFEA 2 - RETRIBUCIONES	0,00€	0,00€	0,00€	0,00€	0,00€
04 24148 14302	MANTENIMIENTO, OBRAS, INVERSIONES PRODUCTIVAS Y PERSONAL OBRAS AEPSA 2018 OBRA PFEA 2 - RETRIBUCIONES	0,00€	0,00€	0,00€	0,00€	0,00€
04 24148 14303	MANTENIMIENTO, OBRAS, INVERSIONES PRODUCTIVAS Y PERSONAL OBRAS AEPSA 2018 OBRA PFEA 3 - RETRIBUCIONES	0,00€	0,00€	0,00€	0,00€	0,00€
04 24148 14303	MANTENIMIENTO, OBRAS, INVERSIONES PRODUCTIVAS Y PERSONAL OBRAS AEPSA 2018 OBRA PFEA 3 - RETRIBUCIONES	0,00€	0,00€	0,00€	0,00€	0,00€
04 24148 14305	MANTENIMIENTO, OBRAS, INVERSIONES PRODUCTIVAS Y PERSONAL OBRAS AEPSA 2018 OBRA PFEA 5 - RETRIBUCIONES	0,00€	0,00€	0,00€	0,00€	0,00€
04 24148 14305	MANTENIMIENTO, OBRAS, INVERSIONES PRODUCTIVAS Y PERSONAL OBRAS AEPSA 2018 OBRA PFEA 5 - RETRIBUCIONES	0,00€	0,00€	0,00€	0,00€	0,00€
04 24148 14306	MANTENIMIENTO, OBRAS, INVERSIONES PRODUCTIVAS Y PERSONAL OBRAS AEPSA 2018 OBRA PFEA 6 - RETRIBUCIONES	0,00€	0,00€	0,00€	0,00€	0,00€
04 24148 14306	MANTENIMIENTO, OBRAS, INVERSIONES PRODUCTIVAS Y PERSONAL OBRAS AEPSA 2018 OBRA PFEA 6 - RETRIBUCIONES	0,00€	0,00€	0,00€	0,00€	0,00€

EXPEDIENTE:: 2019INTERV000010
Fecha: 20/09/2019
Hora: 00:00
Und. reg:REGISTRO GENERAL

FIRMANTE - FECHA
MANUEL BARON RIOS(P2901500E-AYUNTAMIENTO DE ANTEQUERA)-ALCALDE-PRESIDENTE - 03/12/2019
serialNumber=S2833002E,CN=Sello de tiempo TS@ - @firma,OU=Secretaría General de Administración Digital,O=Secretaría de Estado de Función Pública,C=ES - 03/12/2019 21:26:15

La autenticidad de este documento se puede comprobar con el código 07E30010768400Q9A1Q3Z2X1N5 en la web del Ayto. Antequera

COMPROMISOS DE GASTO CON CARGO A PRESUPUESTOS DE EJERCICIOS POSTERIORES

APLICACIÓN PRESUPUESTARIA	DESCRIPCIÓN	COMPROMISOS DE GASTO ADQUIRIDOS CON CARGO AL PRESUPUESTO DEL EJERCICIO				
		2019	2020	2021	2022	AÑOS SUCESIVOS
04 24148 14309	MANTENIMIENTO, OBRAS, INVERSIONES PRODUCTIVAS Y PERSONAL OBRAS AEPSA 2018 OBRA PFEA 9 MTO - RETRIBUCIONES	0,00€	0,00€	0,00€	0,00€	0,00€
04 24148 14309	MANTENIMIENTO, OBRAS, INVERSIONES PRODUCTIVAS Y PERSONAL OBRAS AEPSA 2018 OBRA PFEA 9 MTO - RETRIBUCIONES	0,00€	0,00€	0,00€	0,00€	0,00€
04 24148 14310	MANTENIMIENTO, OBRAS, INVERSIONES PRODUCTIVAS Y PERSONAL OBRAS AEPSA 2018 OBRA PFEA 10 MTO - RETRIBUCIONES	0,00€	0,00€	0,00€	0,00€	0,00€
04 24148 14310	MANTENIMIENTO, OBRAS, INVERSIONES PRODUCTIVAS Y PERSONAL OBRAS AEPSA 2018 OBRA PFEA 10 MTO - RETRIBUCIONES	0,00€	0,00€	0,00€	0,00€	0,00€
04 24148 16000	MANTENIMIENTO, OBRAS, INVERSIONES PRODUCTIVAS Y PERSONAL OBRAS AEPSA 2018 OBRA PFEA 1 - SEGURIDAD SOCIAL	0,00€	0,00€	0,00€	0,00€	0,00€
04 24148 16000	MANTENIMIENTO, OBRAS, INVERSIONES PRODUCTIVAS Y PERSONAL OBRAS AEPSA 2018 OBRA PFEA 2 - SEGURIDAD SOCIAL	0,00€	0,00€	0,00€	0,00€	0,00€
04 24148 16000	MANTENIMIENTO, OBRAS, INVERSIONES PRODUCTIVAS Y PERSONAL OBRAS AEPSA 2018 OBRA PFEA 3 - SEGURIDAD SOCIAL	0,00€	0,00€	0,00€	0,00€	0,00€
04 24148 16000	MANTENIMIENTO, OBRAS, INVERSIONES PRODUCTIVAS Y PERSONAL OBRAS AEPSA 2018 OBRA PFEA 5 - SEGURIDAD SOCIAL	0,00€	0,00€	0,00€	0,00€	0,00€
04 24148 16000	MANTENIMIENTO, OBRAS, INVERSIONES PRODUCTIVAS Y PERSONAL OBRAS AEPSA 2018 OBRA PFEA 6 - SEGURIDAD SOCIAL	0,00€	0,00€	0,00€	0,00€	0,00€
04 24148 16000	MANTENIMIENTO, OBRAS, INVERSIONES PRODUCTIVAS Y PERSONAL OBRAS AEPSA 2018 OBRA PFEA 9 MTO. - SEGURIDAD SOCIAL	0,00€	0,00€	0,00€	0,00€	0,00€

EXPEDIENTE:: 2019INTERV000010
Fecha: 20/09/2019
Hora: 00:00
Und. reg:REGISTRO GENERAL

FIRMANTE - FECHA
MANUEL BARON RIOS(P2901500E-AYUNTAMIENTO DE ANTEQUERA)-ALCALDE-PRESIDENTE - 03/12/2019
serialNumber=S2833002E,CN=Sello de tiempo TS@ - @firma,OU=Secretaría General de Administración Digital,O=Secretaría de Estado de Función Pública,C=ES - 03/12/2019 21:26:15

La autenticidad de este documento se puede comprobar con el código 07E30010768400Q9A1Q3Z2X1N5 en la web del Ayto. Antequera

COMPROMISOS DE GASTO CON CARGO A PRESUPUESTOS DE EJERCICIOS POSTERIORES

APLICACIÓN PRESUPUESTARIA	DESCRIPCIÓN	COMPROMISOS DE GASTO ADQUIRIDOS CON CARGO AL PRESUPUESTO DEL EJERCICIO				
		2019	2020	2021	2022	AÑOS SUCESIVOS
04	MANTENIMIENTO, OBRAS, INVERSIONES PRODUCTIVAS Y	0,00€	0,00€	0,00€	0,00€	0,00€
24148	OBRAS AEPSA 2018					
16000	PERSONAL OBRA PFEA 10 MTO - SEGURIDAD SOCIAL					
05	CULTURA, FERIAS Y PATRIMONIO HISTORICO	0,00€	0,00€	0,00€	0,00€	0,00€
3321	BIBLOTECAS PÚBLICAS					
202	ARRENDAMIENTOS DE EDIFICIOS Y OTRAS CONSTRUCCIONES					
05	CULTURA, FERIAS Y PATRIMONIO HISTORICO	0,00€	0,00€	0,00€	0,00€	0,00€
3321	BIBLOTECAS PÚBLICAS					
202	ARRENDAMIENTOS DE EDIFICIOS Y OTRAS CONSTRUCCIONES					
05	CULTURA, FERIAS Y PATRIMONIO HISTORICO	0,00€	0,00€	0,00€	0,00€	0,00€
3321	BIBLOTECAS PÚBLICAS					
202	ARRENDAMIENTOS DE EDIFICIOS Y OTRAS CONSTRUCCIONES					
05	CULTURA, FERIAS Y PATRIMONIO HISTORICO	0,00€	0,00€	0,00€	0,00€	0,00€
3321	BIBLOTECAS PÚBLICAS					
202	ARRENDAMIENTOS DE EDIFICIOS Y OTRAS CONSTRUCCIONES					
05	CULTURA, FERIAS Y PATRIMONIO HISTORICO	0,00€	0,00€	0,00€	0,00€	0,00€
3321	BIBLOTECAS PÚBLICAS					
202	ARRENDAMIENTOS DE EDIFICIOS Y OTRAS CONSTRUCCIONES					
05	CULTURA, FERIAS Y PATRIMONIO HISTORICO	0,00€	0,00€	0,00€	0,00€	0,00€
3321	BIBLOTECAS PÚBLICAS					
202	ARRENDAMIENTOS DE EDIFICIOS Y OTRAS CONSTRUCCIONES					
05	CULTURA, FERIAS Y PATRIMONIO HISTORICO	0,00€	0,00€	0,00€	0,00€	0,00€
3321	BIBLOTECAS PÚBLICAS					
202	ARRENDAMIENTOS DE EDIFICIOS Y OTRAS CONSTRUCCIONES					
05	CULTURA, FERIAS Y PATRIMONIO HISTORICO	0,00€	0,00€	0,00€	0,00€	0,00€
3321	BIBLOTECAS PÚBLICAS					
202	ARRENDAMIENTOS DE EDIFICIOS Y OTRAS CONSTRUCCIONES					
05	CULTURA, FERIAS Y PATRIMONIO HISTORICO	0,00€	0,00€	0,00€	0,00€	0,00€
3321	BIBLOTECAS PÚBLICAS					
202	ARRENDAMIENTOS DE EDIFICIOS Y OTRAS CONSTRUCCIONES					
05	CULTURA, FERIAS Y PATRIMONIO HISTORICO	0,00€	0,00€	0,00€	0,00€	0,00€
3321	BIBLOTECAS PÚBLICAS					
202	ARRENDAMIENTOS DE EDIFICIOS Y OTRAS CONSTRUCCIONES					

EXPEDIENTE:: 2019INTERV000010
Fecha: 20/09/2019
Hora: 00:00
Und. reg:REGISTRO GENERAL

FIRMANTE - FECHA
MANUEL BARON RIOS(P2901500E-AYUNTAMIENTO DE ANTEQUERA)-ALCALDE-PRESIDENTE - 03/12/2019
serialNumber=S2833002E,CN=Sello de tiempo TS@ - @firma,OU=Secretaría General de Administración Digital,O=Secretaría de Estado de Función Pública,C=ES - 03/12/2019 21:26:15

La autenticidad de este documento se puede comprobar con el código 07E30010768400Q9A1Q3Z2X1N5 en la web del Ayto. Antequera

COMPROMISOS DE GASTO CON CARGO A PRESUPUESTOS DE EJERCICIOS POSTERIORES

APLICACIÓN PRESUPUESTARIA	DESCRIPCIÓN	COMPROMISOS DE GASTO ADQUIRIDOS CON CARGO AL PRESUPUESTO DEL EJERCICIO				
		2019	2020	2021	2022	AÑOS SUCESIVOS
05	CULTURA, FERIAS Y PATRIMONIO HISTORICO	0,00€	0,00€	0,00€	0,00€	0,00€
3321	BIBLOTECAS PÚBLICAS					
202	ARRENDAMIENTOS DE EDIFICIOS Y OTRAS CONSTRUCCIONES					
05	CULTURA, FERIAS Y PATRIMONIO HISTORICO	0,00€	0,00€	0,00€	0,00€	0,00€
3321	BIBLOTECAS PÚBLICAS					
20200	ARRENDAMIENTOS DE EDIFICIOS Y OTRAS CONSTRUCCIONES					
05	CULTURA, FERIAS Y PATRIMONIO HISTORICO	0,00€	0,00€	0,00€	0,00€	0,00€
3321	BIBLOTECAS PÚBLICAS					
20200	ARRENDAMIENTOS DE EDIFICIOS Y OTRAS CONSTRUCCIONES					
05	CULTURA, FERIAS Y PATRIMONIO HISTORICO	0,00€	0,00€	0,00€	0,00€	0,00€
3321	BIBLOTECAS PÚBLICAS					
20200	ARRENDAMIENTOS DE EDIFICIOS Y OTRAS CONSTRUCCIONES					
05	CULTURA, FERIAS Y PATRIMONIO HISTORICO	0,00€	0,00€	0,00€	0,00€	0,00€
3321	BIBLOTECAS PÚBLICAS					
20200	ARRENDAMIENTOS DE EDIFICIOS Y OTRAS CONSTRUCCIONES					
05	CULTURA, FERIAS Y PATRIMONIO HISTORICO	0,00€	0,00€	0,00€	0,00€	0,00€
3321	BIBLOTECAS PÚBLICAS					
20200	ARRENDAMIENTOS DE EDIFICIOS Y OTRAS CONSTRUCCIONES					
05	CULTURA, FERIAS Y PATRIMONIO HISTORICO	0,00€	0,00€	0,00€	0,00€	0,00€
3321	BIBLOTECAS PÚBLICAS					
20200	ARRENDAMIENTOS DE EDIFICIOS Y OTRAS CONSTRUCCIONES					
05	CULTURA, FERIAS Y PATRIMONIO HISTORICO	0,00€	0,00€	0,00€	0,00€	0,00€
3321	BIBLOTECAS PÚBLICAS					
20200	ARRENDAMIENTOS DE EDIFICIOS Y OTRAS CONSTRUCCIONES					
05	CULTURA, FERIAS Y PATRIMONIO HISTORICO	0,00€	0,00€	0,00€	0,00€	0,00€
3321	BIBLOTECAS PÚBLICAS					
20200	ARRENDAMIENTOS DE EDIFICIOS Y OTRAS CONSTRUCCIONES					
05	CULTURA, FERIAS Y PATRIMONIO HISTORICO	0,00€	0,00€	0,00€	0,00€	0,00€
3321	BIBLOTECAS PÚBLICAS					
20200	ARRENDAMIENTOS DE EDIFICIOS Y OTRAS CONSTRUCCIONES					
05	CULTURA, FERIAS Y PATRIMONIO HISTORICO	0,00€	0,00€	0,00€	0,00€	0,00€
3321	BIBLOTECAS PÚBLICAS					
20200	ARRENDAMIENTOS DE EDIFICIOS Y OTRAS CONSTRUCCIONES					

EXPEDIENTE:: 2019INTERV000010
Fecha: 20/09/2019
Hora: 00:00
Und. reg:REGISTRO GENERAL

FIRMANTE - FECHA
MANUEL BARON RIOS(P2901500E-AYUNTAMIENTO DE ANTEQUERA)-ALCALDE-PRESIDENTE - 03/12/2019
serialNumber=S2833002E,CN=Sello de tiempo TS@ - @firma,OU=Secretaría General de Administración Digital,O=Secretaría de Estado de Función Pública,C=ES - 03/12/2019 21:26:15

La autenticidad de este documento se puede comprobar con el código 07E30010768400Q9A1Q3Z2X1N5 en la web del Ayto. Antequera

COMPROMISOS DE GASTO CON CARGO A PRESUPUESTOS DE EJERCICIOS POSTERIORES

APLICACIÓN PRESUPUESTARIA	DESCRIPCIÓN	COMPROMISOS DE GASTO ADQUIRIDOS CON CARGO AL PRESUPUESTO DEL EJERCICIO				
		2019	2020	2021	2022	AÑOS SUCESIVOS
05	CULTURA, FERIAS Y PATRIMONIO HISTORICO	0,00€	0,00€	0,00€	0,00€	0,00€
3321	BIBLOTECAS PÚBLICAS					
20200	ARRENDAMIENTOS DE EDIFICIOS Y OTRAS CONSTRUCCIONES					
07	SEGURIDAD CIUDADANA, MOVILIDAD Y PROTECCION CIVIL	0,00€	0,00€	0,00€	0,00€	0,00€
130	ADMINISTRACIÓN GENERAL DE LA SEGURIDAD Y PROTECCIÓN CIVIL					
204	ARRENDAMIENTOS DE MATERIAL DE TRANSPORTE					
07	SEGURIDAD CIUDADANA, MOVILIDAD Y PROTECCION CIVIL	0,00€	0,00€	0,00€	0,00€	0,00€
130	ADMINISTRACIÓN GENERAL DE LA SEGURIDAD Y PROTECCIÓN CIVIL					
204	ARRENDAMIENTOS DE MATERIAL DE TRANSPORTE					
07	SEGURIDAD CIUDADANA, MOVILIDAD Y PROTECCION CIVIL	0,00€	0,00€	0,00€	0,00€	0,00€
130	ADMINISTRACIÓN GENERAL DE LA SEGURIDAD Y PROTECCIÓN CIVIL					
204	ARRENDAMIENTOS DE MATERIAL DE TRANSPORTE					
07	SEGURIDAD CIUDADANA, MOVILIDAD Y PROTECCION CIVIL	0,00€	0,00€	0,00€	0,00€	0,00€
130	ADMINISTRACIÓN GENERAL DE LA SEGURIDAD Y PROTECCIÓN CIVIL					
204	ARRENDAMIENTOS DE MATERIAL DE TRANSPORTE					
07	SEGURIDAD CIUDADANA, MOVILIDAD Y PROTECCION CIVIL	0,00€	0,00€	0,00€	0,00€	0,00€
135	PROTECCIÓN CIVIL					
204	ARRENDAMIENTOS DE MATERIAL DE TRANSPORTE					
07	SEGURIDAD CIUDADANA, MOVILIDAD Y PROTECCION CIVIL	0,00€	0,00€	0,00€	0,00€	0,00€
135	PROTECCIÓN CIVIL					
204	ARRENDAMIENTOS DE MATERIAL DE TRANSPORTE					
07	SEGURIDAD CIUDADANA, MOVILIDAD Y PROTECCION CIVIL	0,00€	0,00€	0,00€	0,00€	0,00€
135	PROTECCIÓN CIVIL					
204	ARRENDAMIENTOS DE MATERIAL DE TRANSPORTE					
04	MANTENIMIENTO, OBRAS, INVERSIONES PRODUCTIVAS Y	0,00€	0,00€	0,00€	0,00€	0,00€
15320	PAVIMENTACIÓN DE VÍAS PÚBLICAS ANTEQUERA PERSONAL					
204	ARRENDAMIENTOS DE MATERIAL DE TRANSPORTE					
04	MANTENIMIENTO, OBRAS, INVERSIONES PRODUCTIVAS Y	0,00€	0,00€	0,00€	0,00€	0,00€
15320	PAVIMENTACIÓN DE VÍAS PÚBLICAS ANTEQUERA PERSONAL					
204	ARRENDAMIENTOS DE MATERIAL DE TRANSPORTE					

EXPEDIENTE:: 2019INTERV000010
Fecha: 20/09/2019
Hora: 00:00
Und. reg:REGISTRO GENERAL

FIRMANTE - FECHA
MANUEL BARON RIOS(P2901500E-AYUNTAMIENTO DE ANTEQUERA)-ALCALDE-PRESIDENTE - 03/12/2019
serialNumber=S2833002E,CN=Sello de tiempo TS@ - @firma,OU=Secretaría General de Administración Digital,O=Secretaría de Estado de Función Pública,C=ES - 03/12/2019 21:26:15

La autenticidad de este documento se puede comprobar con el código 07E30010768400Q9A1Q3Z2X1N5 en la web del Ayto. Antequera

COMPROMISOS DE GASTO CON CARGO A PRESUPUESTOS DE EJERCICIOS POSTERIORES

APLICACIÓN PRESUPUESTARIA	DESCRIPCIÓN	COMPROMISOS DE GASTO ADQUIRIDOS CON CARGO AL PRESUPUESTO DEL EJERCICIO				
		2019	2020	2021	2022	AÑOS SUCESIVOS
04 15320 204	MANTENIMIENTO, OBRAS, INVERSIONES PRODUCTIVAS Y PAVIMENTACIÓN DE VÍAS PÚBLICAS ANTEQUERA PERSONAL ARRENDAMIENTOS DE MATERIAL DE TRANSPORTE	0,00€	0,00€	0,00€	0,00€	0,00€
04 171 204	MANTENIMIENTO, OBRAS, INVERSIONES PRODUCTIVAS Y PARQUES Y JARDINES PERSONAL ARRENDAMIENTOS DE MATERIAL DE TRANSPORTE	0,00€	0,00€	0,00€	0,00€	0,00€
04 171 204	MANTENIMIENTO, OBRAS, INVERSIONES PRODUCTIVAS Y PARQUES Y JARDINES PERSONAL ARRENDAMIENTOS DE MATERIAL DE TRANSPORTE	0,00€	0,00€	0,00€	0,00€	0,00€
04 171 204	MANTENIMIENTO, OBRAS, INVERSIONES PRODUCTIVAS Y PARQUES Y JARDINES PERSONAL ARRENDAMIENTOS DE MATERIAL DE TRANSPORTE	0,00€	0,00€	0,00€	0,00€	0,00€
07 130 20400	SEGURIDAD CIUDADANA, MOVILIDAD Y PROTECCION CIVIL ADMINISTRACIÓN GENERAL DE LA SEGURIDAD Y PROTECCIÓN CIVIL ARRENDAMIENTOS DE MATERIAL DE TRANSPORTE	0,00€	0,00€	0,00€	0,00€	0,00€
07 130 20400	SEGURIDAD CIUDADANA, MOVILIDAD Y PROTECCION CIVIL ADMINISTRACIÓN GENERAL DE LA SEGURIDAD Y PROTECCIÓN CIVIL ARRENDAMIENTOS DE MATERIAL DE TRANSPORTE	0,00€	0,00€	0,00€	0,00€	0,00€
07 130 20400	SEGURIDAD CIUDADANA, MOVILIDAD Y PROTECCION CIVIL ADMINISTRACIÓN GENERAL DE LA SEGURIDAD Y PROTECCIÓN CIVIL ARRENDAMIENTOS DE MATERIAL DE TRANSPORTE	0,00€	0,00€	0,00€	0,00€	0,00€
07 130 20400	SEGURIDAD CIUDADANA, MOVILIDAD Y PROTECCION CIVIL ADMINISTRACIÓN GENERAL DE LA SEGURIDAD Y PROTECCIÓN CIVIL ARRENDAMIENTOS DE MATERIAL DE TRANSPORTE	0,00€	0,00€	0,00€	0,00€	0,00€
04 15320 20400	MANTENIMIENTO, OBRAS, INVERSIONES PRODUCTIVAS Y PAVIMENTACIÓN DE VÍAS PÚBLICAS ANTEQUERA PERSONAL ARRENDAMIENTOS DE MATERIAL DE TRANSPORTE	0,00€	0,00€	0,00€	0,00€	0,00€
04 15320 20400	MANTENIMIENTO, OBRAS, INVERSIONES PRODUCTIVAS Y PAVIMENTACIÓN DE VÍAS PÚBLICAS ANTEQUERA PERSONAL ARRENDAMIENTOS DE MATERIAL DE TRANSPORTE	0,00€	0,00€	0,00€	0,00€	0,00€

EXPEDIENTE:: 2019INTERV000010
Fecha: 20/09/2019
Hora: 00:00
Und. reg:REGISTRO GENERAL

FIRMANTE - FECHA
MANUEL BARON RIOS(P2901500E-AYUNTAMIENTO DE ANTEQUERA)-ALCALDE-PRESIDENTE - 03/12/2019
serialNumber=S2833002E,CN=Sello de tiempo TS@ - @firma,OU=Secretaría General de Administración Digital,O=Secretaría de Estado de Función Pública,C=ES - 03/12/2019 21:26:15

La autenticidad de este documento se puede comprobar con el código 07E30010768400Q9A1Q3Z2X1N5 en la web del Ayto. Antequera

COMPROMISOS DE GASTO CON CARGO A PRESUPUESTOS DE EJERCICIOS POSTERIORES

APLICACIÓN PRESUPUESTARIA	DESCRIPCIÓN	COMPROMISOS DE GASTO ADQUIRIDOS CON CARGO AL PRESUPUESTO DEL EJERCICIO				
		2019	2020	2021	2022	AÑOS SUCESIVOS
04 15320 20400	MANTENIMIENTO, OBRAS, INVERSIONES PRODUCTIVAS Y PAVIMENTACIÓN DE VÍAS PÚBLICAS ANTEQUERA PERSONAL ARRENDAMIENTOS DE MATERIAL DE TRANSPORTE	0,00€	0,00€	0,00€	0,00€	0,00€
04 171 20400	MANTENIMIENTO, OBRAS, INVERSIONES PRODUCTIVAS Y PARQUES Y JARDINES PERSONAL ARRENDAMIENTOS DE MATERIAL DE TRANSPORTE	0,00€	0,00€	0,00€	0,00€	0,00€
04 171 20400	MANTENIMIENTO, OBRAS, INVERSIONES PRODUCTIVAS Y PARQUES Y JARDINES PERSONAL ARRENDAMIENTOS DE MATERIAL DE TRANSPORTE	0,00€	0,00€	0,00€	0,00€	0,00€
04 171 20400	MANTENIMIENTO, OBRAS, INVERSIONES PRODUCTIVAS Y PARQUES Y JARDINES PERSONAL ARRENDAMIENTOS DE MATERIAL DE TRANSPORTE	0,00€	0,00€	0,00€	0,00€	0,00€
11 9203 206	ANEJOS, DESARROLLO RURAL, MEDIO AMBIENTE, NUEVAS TECNOLOGÍAS Y AGUAS DEL TORCAL, S.A. CENTRO PROCESO DATOS ARRENDAMIENTOS DE EQUIPOS PROCESOS DE INFORMACIÓN	0,00€	0,00€	0,00€	0,00€	0,00€
11 9203 206	ANEJOS, DESARROLLO RURAL, MEDIO AMBIENTE, NUEVAS TECNOLOGÍAS Y AGUAS DEL TORCAL, S.A. CENTRO PROCESO DATOS ARRENDAMIENTOS DE EQUIPOS PROCESOS DE INFORMACIÓN	0,00€	0,00€	0,00€	0,00€	0,00€
11 9203 206	ANEJOS, DESARROLLO RURAL, MEDIO AMBIENTE, NUEVAS TECNOLOGÍAS Y AGUAS DEL TORCAL, S.A. CENTRO PROCESO DATOS ARRENDAMIENTOS DE EQUIPOS PROCESOS DE INFORMACIÓN	0,00€	0,00€	0,00€	0,00€	0,00€
11 9203 20600	ANEJOS, DESARROLLO RURAL, MEDIO AMBIENTE, NUEVAS TECNOLOGÍAS Y AGUAS DEL TORCAL, S.A. CENTRO PROCESO DATOS ARRENDAMIENTOS DE EQUIPOS PROCESOS DE INFORMACIÓN	0,00€	0,00€	0,00€	0,00€	0,00€
11 9203 20600	ANEJOS, DESARROLLO RURAL, MEDIO AMBIENTE, NUEVAS TECNOLOGÍAS Y AGUAS DEL TORCAL, S.A. CENTRO PROCESO DATOS ARRENDAMIENTOS DE EQUIPOS PROCESOS DE INFORMACIÓN	0,00€	0,00€	0,00€	0,00€	0,00€
11 9203 20600	ANEJOS, DESARROLLO RURAL, MEDIO AMBIENTE, NUEVAS TECNOLOGÍAS Y AGUAS DEL TORCAL, S.A. CENTRO PROCESO DATOS ARRENDAMIENTOS DE EQUIPOS PROCESOS DE INFORMACIÓN	0,00€	0,00€	0,00€	0,00€	0,00€

EXPEDIENTE:: 2019INTERV000010
Fecha: 20/09/2019
Hora: 00:00
Und. reg:REGISTRO GENERAL

FIRMANTE - FECHA
MANUEL BARON RIOS(P2901500E-AYUNTAMIENTO DE ANTEQUERA)-ALCALDE-PRESIDENTE - 03/12/2019
serialNumber=S2833002E,CN=Sello de tiempo TS@ - @firma,OU=Secretaría General de Administración Digital,O=Secretaría de Estado de Función Pública,C=ES - 03/12/2019 21:26:15

La autenticidad de este documento se puede comprobar con el código 07E30010768400Q9A1Q3Z2X1N5 en la web del Ayto. Antequera

COMPROMISOS DE GASTO CON CARGO A PRESUPUESTOS DE EJERCICIOS POSTERIORES

APLICACIÓN PRESUPUESTARIA	DESCRIPCIÓN	COMPROMISOS DE GASTO ADQUIRIDOS CON CARGO AL PRESUPUESTO DEL EJERCICIO				
		2019	2020	2021	2022	AÑOS SUCESIVOS
03	TURISMO, COMERCIO Y PROMOCION PARA EL EMPLEO	0,00€	0,00€	0,00€	0,00€	0,00€
4390	OTRAS ACTUACIONES SECTORIALES					
20800	ARRENDAMIENTOS DE OTRO INMOBILIZADO MATERIAL					
03	TURISMO, COMERCIO Y PROMOCION PARA EL EMPLEO	0,00€	0,00€	0,00€	0,00€	0,00€
4390	OTRAS ACTUACIONES SECTORIALES					
20800	ARRENDAMIENTOS DE OTRO INMOBILIZADO MATERIAL					
11	ANEJOS, DESARROLLO RURAL, MEDIO AMBIENTE, NUEVAS	0,00€	0,00€	0,00€	0,00€	0,00€
9203	TECNOLOGIAS Y AGUAS DEL TORCAL, S.A.					
21600	EQUIPOS PARA PROCESOS DE INFORMACIÓN					
07	SEGURIDAD CIUDADANA, MOVILIDAD Y PROTECCION CIVIL	0,00€	0,00€	0,00€	0,00€	0,00€
130	ADMINISTRACIÓN GENERAL DE LA SEGURIDAD Y PROTECCIÓN CIVIL					
22103	COMBUSTIBLES Y CARBURANTES					
07	SEGURIDAD CIUDADANA, MOVILIDAD Y PROTECCION CIVIL	0,00€	0,00€	0,00€	0,00€	0,00€
130	ADMINISTRACIÓN GENERAL DE LA SEGURIDAD Y PROTECCIÓN CIVIL					
22103	COMBUSTIBLES Y CARBURANTES					
07	SEGURIDAD CIUDADANA, MOVILIDAD Y PROTECCION CIVIL	0,00€	0,00€	0,00€	0,00€	0,00€
130	ADMINISTRACIÓN GENERAL DE LA SEGURIDAD Y PROTECCIÓN CIVIL					
22103	COMBUSTIBLES Y CARBURANTES					
07	SEGURIDAD CIUDADANA, MOVILIDAD Y PROTECCION CIVIL	0,00€	0,00€	0,00€	0,00€	0,00€
130	ADMINISTRACIÓN GENERAL DE LA SEGURIDAD Y PROTECCIÓN CIVIL					
22103	COMBUSTIBLES Y CARBURANTES					
07	SEGURIDAD CIUDADANA, MOVILIDAD Y PROTECCION CIVIL	0,00€	0,00€	0,00€	0,00€	0,00€
135	PROTECCIÓN CIVIL					
22103	COMBUSTIBLES Y CARBURANTES					
07	SEGURIDAD CIUDADANA, MOVILIDAD Y PROTECCION CIVIL	0,00€	0,00€	0,00€	0,00€	0,00€
135	PROTECCIÓN CIVIL					
22103	COMBUSTIBLES Y CARBURANTES					
07	SEGURIDAD CIUDADANA, MOVILIDAD Y PROTECCION CIVIL	0,00€	0,00€	0,00€	0,00€	0,00€
135	PROTECCIÓN CIVIL					
22103	COMBUSTIBLES Y CARBURANTES					

EXPEDIENTE:: 2019INTERV000010
Fecha: 20/09/2019
Hora: 00:00
Und. reg:REGISTRO GENERAL

FIRMANTE - FECHA
MANUEL BARON RIOS(P2901500E-AYUNTAMIENTO DE ANTEQUERA)-ALCALDE-PRESIDENTE - 03/12/2019
serialNumber=S2833002E,CN=Sello de tiempo TS@ - @firma,OU=Secretaría General de Administración Digital,O=Secretaría de Estado de Función Pública,C=ES - 03/12/2019 21:26:15

La autenticidad de este documento se puede comprobar con el código 07E30010768400Q9A1Q3Z2X1N5 en la web del Ayto. Antequera

COMPROMISOS DE GASTO CON CARGO A PRESUPUESTOS DE EJERCICIOS POSTERIORES

APLICACIÓN PRESUPUESTARIA	DESCRIPCIÓN	COMPROMISOS DE GASTO ADQUIRIDOS CON CARGO AL PRESUPUESTO DEL EJERCICIO				
		2019	2020	2021	2022	AÑOS SUCESIVOS
07	SEGURIDAD CIUDADANA, MOVILIDAD Y PROTECCION CIVIL	0,00€	0,00€	0,00€	0,00€	0,00€
135	PROTECCIÓN CIVIL					
22103	COMBUSTIBLES Y CARBURANTES					
04	MANTENIMIENTO, OBRAS, INVERSIONES PRODUCTIVAS Y	0,00€	0,00€	0,00€	0,00€	0,00€
15320	PAVIMENTACIÓN DE VÍAS PÚBLICAS ANTEQUERA PERSONAL					
22103	COMBUSTIBLES Y CARBURANTES					
04	MANTENIMIENTO, OBRAS, INVERSIONES PRODUCTIVAS Y	0,00€	0,00€	0,00€	0,00€	0,00€
15320	PAVIMENTACIÓN DE VÍAS PÚBLICAS ANTEQUERA PERSONAL					
22103	COMBUSTIBLES Y CARBURANTES					
04	MANTENIMIENTO, OBRAS, INVERSIONES PRODUCTIVAS Y	0,00€	0,00€	0,00€	0,00€	0,00€
15320	PAVIMENTACIÓN DE VÍAS PÚBLICAS ANTEQUERA PERSONAL					
22103	COMBUSTIBLES Y CARBURANTES					
04	MANTENIMIENTO, OBRAS, INVERSIONES PRODUCTIVAS Y	0,00€	0,00€	0,00€	0,00€	0,00€
15320	PAVIMENTACIÓN DE VÍAS PÚBLICAS ANTEQUERA PERSONAL					
22103	COMBUSTIBLES Y CARBURANTES					
11	ANEJOS, DESARROLLO RURAL, MEDIO AMBIENTE, NUEVAS	0,00€	0,00€	0,00€	0,00€	0,00€
165	ALUMBRADO PÚBLICO TECNOLOGIAS Y AGUAS DEL TORCAL, S.A.					
22103	COMBUSTIBLES Y CARBURANTES					
11	ANEJOS, DESARROLLO RURAL, MEDIO AMBIENTE, NUEVAS	0,00€	0,00€	0,00€	0,00€	0,00€
165	ALUMBRADO PÚBLICO TECNOLOGIAS Y AGUAS DEL TORCAL, S.A.					
22103	COMBUSTIBLES Y CARBURANTES					
11	ANEJOS, DESARROLLO RURAL, MEDIO AMBIENTE, NUEVAS	0,00€	0,00€	0,00€	0,00€	0,00€
165	ALUMBRADO PÚBLICO TECNOLOGIAS Y AGUAS DEL TORCAL, S.A.					
22103	COMBUSTIBLES Y CARBURANTES					
11	ANEJOS, DESARROLLO RURAL, MEDIO AMBIENTE, NUEVAS	0,00€	0,00€	0,00€	0,00€	0,00€
165	ALUMBRADO PÚBLICO TECNOLOGIAS Y AGUAS DEL TORCAL, S.A.					
22103	COMBUSTIBLES Y CARBURANTES					
04	MANTENIMIENTO, OBRAS, INVERSIONES PRODUCTIVAS Y	0,00€	0,00€	0,00€	0,00€	0,00€
171	PARQUES Y JARDINES PERSONAL					
22103	COMBUSTIBLES Y CARBURANTES					

EXPEDIENTE:: 2019INTERV000010
Fecha: 20/09/2019
Hora: 00:00
Und. reg:REGISTRO GENERAL

FIRMANTE - FECHA
MANUEL BARON RIOS(P2901500E-AYUNTAMIENTO DE ANTEQUERA)-ALCALDE-PRESIDENTE - 03/12/2019
serialNumber=S2833002E,CN=Sello de tiempo TS@ - @firma,OU=Secretaría General de Administración Digital,O=Secretaría de Estado de Función Pública,C=ES - 03/12/2019 21:26:15

La autenticidad de este documento se puede comprobar con el código 07E30010768400Q9A1Q3Z2X1N5 en la web del Ayto. Antequera

COMPROMISOS DE GASTO CON CARGO A PRESUPUESTOS DE EJERCICIOS POSTERIORES

APLICACIÓN PRESUPUESTARIA	DESCRIPCIÓN	COMPROMISOS DE GASTO ADQUIRIDOS CON CARGO AL PRESUPUESTO DEL EJERCICIO				
		2019	2020	2021	2022	AÑOS SUCESIVOS
04 171 22103	MANTENIMIENTO, OBRAS, INVERSIONES PRODUCTIVAS Y PARQUES Y JARDINES PERSONAL COMBUSTIBLES Y CARBURANTES	0,00€	0,00€	0,00€	0,00€	0,00€
04 171 22103	MANTENIMIENTO, OBRAS, INVERSIONES PRODUCTIVAS Y PARQUES Y JARDINES PERSONAL COMBUSTIBLES Y CARBURANTES	0,00€	0,00€	0,00€	0,00€	0,00€
04 171 22103	MANTENIMIENTO, OBRAS, INVERSIONES PRODUCTIVAS Y PARQUES Y JARDINES PERSONAL COMBUSTIBLES Y CARBURANTES	0,00€	0,00€	0,00€	0,00€	0,00€
05 3361 22103	CULTURA, FERIAS Y PATRIMONIO HISTORICO PATRIMONIO COMBUSTIBLES Y CARBURANTES	0,00€	0,00€	0,00€	0,00€	0,00€
05 3361 22103	CULTURA, FERIAS Y PATRIMONIO HISTORICO PATRIMONIO COMBUSTIBLES Y CARBURANTES	0,00€	0,00€	0,00€	0,00€	0,00€
05 3361 22103	CULTURA, FERIAS Y PATRIMONIO HISTORICO PATRIMONIO COMBUSTIBLES Y CARBURANTES	0,00€	0,00€	0,00€	0,00€	0,00€
05 3361 22103	CULTURA, FERIAS Y PATRIMONIO HISTORICO PATRIMONIO COMBUSTIBLES Y CARBURANTES	0,00€	0,00€	0,00€	0,00€	0,00€
09 340 22103	DEPORTES ADMINISTRACIÓN GENERAL DE DEPORTE COMBUSTIBLES Y CARBURANTES	0,00€	0,00€	0,00€	0,00€	0,00€
09 340 22103	DEPORTES ADMINISTRACIÓN GENERAL DE DEPORTE COMBUSTIBLES Y CARBURANTES	0,00€	0,00€	0,00€	0,00€	0,00€
09 340 22103	DEPORTES ADMINISTRACIÓN GENERAL DE DEPORTE COMBUSTIBLES Y CARBURANTES	0,00€	0,00€	0,00€	0,00€	0,00€

EXPEDIENTE:: 2019INTERV000010
Fecha: 20/09/2019
Hora: 00:00
Und. reg:REGISTRO GENERAL

FIRMANTE - FECHA
MANUEL BARON RIOS(P2901500E-AYUNTAMIENTO DE ANTEQUERA)-ALCALDE-PRESIDENTE - 03/12/2019
serialNumber=S2833002E,CN=Sello de tiempo TS@ - @firma,OU=Secretaría General de Administración Digital,O=Secretaría de Estado de Función Pública,C=ES - 03/12/2019 21:26:15

La autenticidad de este documento se puede comprobar con el código 07E30010768400Q9A1Q3Z2X1N5 en la web del Ayto. Antequera

COMPROMISOS DE GASTO CON CARGO A PRESUPUESTOS DE EJERCICIOS POSTERIORES

APLICACIÓN PRESUPUESTARIA	DESCRIPCIÓN	COMPROMISOS DE GASTO ADQUIRIDOS CON CARGO AL PRESUPUESTO DEL EJERCICIO				
		2019	2020	2021	2022	AÑOS SUCESIVOS
09	DEPORTES	0,00€	0,00€	0,00€	0,00€	0,00€
340	ADMINISTRACIÓN GENERAL DE DEPORTE					
22103	COMBUSTIBLES Y CARBURANTES					
11	ANEJOS, DESARROLLO RURAL, MEDIO AMBIENTE, NUEVAS	0,00€	0,00€	0,00€	0,00€	0,00€
9200	ADMINISTRACIÓN GENERAL TECNOLOGIAS Y AGUAS DEL TORCAL, S.A.					
22200	SERVICIOS DE TELECOMUNICACIONES					
11	ANEJOS, DESARROLLO RURAL, MEDIO AMBIENTE, NUEVAS	0,00€	0,00€	0,00€	0,00€	0,00€
9200	ADMINISTRACIÓN GENERAL TECNOLOGIAS Y AGUAS DEL TORCAL, S.A.					
22200	SERVICIOS DE TELECOMUNICACIONES					
11	ANEJOS, DESARROLLO RURAL, MEDIO AMBIENTE, NUEVAS	0,00€	0,00€	0,00€	0,00€	0,00€
9200	ADMINISTRACIÓN GENERAL TECNOLOGIAS Y AGUAS DEL TORCAL, S.A.					
22200	SERVICIOS DE TELECOMUNICACIONES					
11	ANEJOS, DESARROLLO RURAL, MEDIO AMBIENTE, NUEVAS	0,00€	0,00€	0,00€	0,00€	0,00€
9200	ADMINISTRACIÓN GENERAL TECNOLOGIAS Y AGUAS DEL TORCAL, S.A.					
22200	SERVICIOS DE TELECOMUNICACIONES					
11	ANEJOS, DESARROLLO RURAL, MEDIO AMBIENTE, NUEVAS	0,00€	0,00€	0,00€	0,00€	0,00€
9200	ADMINISTRACIÓN GENERAL TECNOLOGIAS Y AGUAS DEL TORCAL, S.A.					
22200	SERVICIOS DE TELECOMUNICACIONES					
11	ANEJOS, DESARROLLO RURAL, MEDIO AMBIENTE, NUEVAS	0,00€	0,00€	0,00€	0,00€	0,00€
9200	ADMINISTRACIÓN GENERAL TECNOLOGIAS Y AGUAS DEL TORCAL, S.A.					
22200	SERVICIOS DE TELECOMUNICACIONES					
11	ANEJOS, DESARROLLO RURAL, MEDIO AMBIENTE, NUEVAS	0,00€	0,00€	0,00€	0,00€	0,00€
9200	ADMINISTRACIÓN GENERAL TECNOLOGIAS Y AGUAS DEL TORCAL, S.A.					
22200	SERVICIOS DE TELECOMUNICACIONES					
11	ANEJOS, DESARROLLO RURAL, MEDIO AMBIENTE, NUEVAS	0,00€	0,00€	0,00€	0,00€	0,00€
9200	ADMINISTRACIÓN GENERAL TECNOLOGIAS Y AGUAS DEL TORCAL, S.A.					
22200	SERVICIOS DE TELECOMUNICACIONES					
11	ANEJOS, DESARROLLO RURAL, MEDIO AMBIENTE, NUEVAS	0,00€	0,00€	0,00€	0,00€	0,00€
9200	ADMINISTRACIÓN GENERAL TECNOLOGIAS Y AGUAS DEL TORCAL, S.A.					
22200	SERVICIOS DE TELECOMUNICACIONES					
11	ANEJOS, DESARROLLO RURAL, MEDIO AMBIENTE, NUEVAS	0,00€	0,00€	0,00€	0,00€	0,00€
9200	ADMINISTRACIÓN GENERAL TECNOLOGIAS Y AGUAS DEL TORCAL, S.A.					
22200	SERVICIOS DE TELECOMUNICACIONES					

EXPEDIENTE:: 2019INTERV000010
Fecha: 20/09/2019
Hora: 00:00
Und. reg:REGISTRO GENERAL

FIRMANTE - FECHA
MANUEL BARON RIOS(P2901500E-AYUNTAMIENTO DE ANTEQUERA)-ALCALDE-PRESIDENTE - 03/12/2019
serialNumber=S2833002E,CN=Sello de tiempo TS@ - @firma,OU=Secretaría General de Administración Digital,O=Secretaría de Estado de Función Pública,C=ES - 03/12/2019 21:26:15

La autenticidad de este documento se puede comprobar con el código 07E30010768400Q9A1Q3Z2X1N5 en la web del Ayto. Antequera

COMPROMISOS DE GASTO CON CARGO A PRESUPUESTOS DE EJERCICIOS POSTERIORES

APLICACIÓN PRESUPUESTARIA	DESCRIPCIÓN	COMPROMISOS DE GASTO ADQUIRIDOS CON CARGO AL PRESUPUESTO DEL EJERCICIO				
		2019	2020	2021	2022	AÑOS SUCESIVOS
03	TURISMO, COMERCIO Y PROMOCION PARA EL EMPLEO	0,00€	0,00€	0,00€	0,00€	0,00€
4390	OTRAS ACTUACIONES SECTORIALES					
22699	OTROS GASTOS DIVERSOS					
04	MANTENIMIENTO, OBRAS, INVERSIONES PRODUCTIVAS Y	0,00€	0,00€	0,00€	0,00€	0,00€
24148	OBRAS AEPSA 2018 PERSONAL					
22699	OBRA PFEA 9 MTO. - MATERIALES					
04	MANTENIMIENTO, OBRAS, INVERSIONES PRODUCTIVAS Y	0,00€	0,00€	0,00€	0,00€	0,00€
24148	OBRAS AEPSA 2018 PERSONAL					
22699	OBRA PFEA 10 MTO. MATERIALES					
07	SEGURIDAD CIUDADANA, MOVILIDAD Y PROTECCION CIVIL	0,00€	0,00€	0,00€	0,00€	0,00€
135	PROTECCIÓN CIVIL					
22706	ESTUDIOS Y TRABAJOS TÉCNICOS					
07	SEGURIDAD CIUDADANA, MOVILIDAD Y PROTECCION CIVIL	0,00€	0,00€	0,00€	0,00€	0,00€
135	PROTECCIÓN CIVIL					
22706	ESTUDIOS Y TRABAJOS TÉCNICOS					
06	FAMILIA, ASUNTOS SOCIALES Y SALUD	0,00€	0,00€	0,00€	0,00€	0,00€
23100	ADM. GENERAL DE SERVICIOS SOCIALES					
22706	ESTUDIOS Y TRABAJOS TÉCNICOS					
06	FAMILIA, ASUNTOS SOCIALES Y SALUD	0,00€	0,00€	0,00€	0,00€	0,00€
23100	ADM. GENERAL DE SERVICIOS SOCIALES					
22706	ESTUDIOS Y TRABAJOS TÉCNICOS					
06	FAMILIA, ASUNTOS SOCIALES Y SALUD	0,00€	0,00€	0,00€	0,00€	0,00€
23100	ADM. GENERAL DE SERVICIOS SOCIALES					
22706	ESTUDIOS Y TRABAJOS TÉCNICOS					
06	FAMILIA, ASUNTOS SOCIALES Y SALUD	0,00€	0,00€	0,00€	0,00€	0,00€
23100	ADM. GENERAL DE SERVICIOS SOCIALES					
22706	ESTUDIOS Y TRABAJOS TÉCNICOS					
06	FAMILIA, ASUNTOS SOCIALES Y SALUD	0,00€	0,00€	0,00€	0,00€	0,00€
23107	CENTRO ATENCION INFANTIL TEMPRANA					
22706	ESTUDIOS Y TRABAJOS TÉCNICOS					

EXPEDIENTE:: 2019INTERV000010
Fecha: 20/09/2019
Hora: 00:00
Und. reg:REGISTRO GENERAL

FIRMANTE - FECHA
MANUEL BARON RIOS(P2901500E-AYUNTAMIENTO DE ANTEQUERA)-ALCALDE-PRESIDENTE - 03/12/2019
serialNumber=S2833002E,CN=Sello de tiempo TS@ - @firma,OU=Secretaría General de Administración Digital,O=Secretaría de Estado de Función Pública,C=ES - 03/12/2019 21:26:15

La autenticidad de este documento se puede comprobar con el código 07E30010768400Q9A1Q3Z2X1N5 en la web del Ayto. Antequera

COMPROMISOS DE GASTO CON CARGO A PRESUPUESTOS DE EJERCICIOS POSTERIORES

APLICACIÓN PRESUPUESTARIA	DESCRIPCIÓN	COMPROMISOS DE GASTO ADQUIRIDOS CON CARGO AL PRESUPUESTO DEL EJERCICIO				
		2019	2020	2021	2022	AÑOS SUCESIVOS
06	FAMILIA, ASUNTOS SOCIALES Y SALUD	0,00€	0,00€	0,00€	0,00€	0,00€
23107	CENTRO ATENCION INFANTIL TEMPRANA					
22706	ESTUDIOS Y TRABAJOS TÉCNICOS					
06	FAMILIA, ASUNTOS SOCIALES Y SALUD	0,00€	0,00€	0,00€	0,00€	0,00€
23107	CENTRO ATENCION INFANTIL TEMPRANA					
22706	ESTUDIOS Y TRABAJOS TÉCNICOS					
06	FAMILIA, ASUNTOS SOCIALES Y SALUD	0,00€	0,00€	0,00€	0,00€	0,00€
23107	CENTRO ATENCION INFANTIL TEMPRANA					
22706	ESTUDIOS Y TRABAJOS TÉCNICOS					
06	FAMILIA, ASUNTOS SOCIALES Y SALUD	0,00€	0,00€	0,00€	0,00€	0,00€
23107	CENTRO ATENCION INFANTIL TEMPRANA					
22706	ESTUDIOS Y TRABAJOS TÉCNICOS					
06	FAMILIA, ASUNTOS SOCIALES Y SALUD	0,00€	0,00€	0,00€	0,00€	0,00€
23107	CENTRO ATENCION INFANTIL TEMPRANA					
22706	ESTUDIOS Y TRABAJOS TÉCNICOS					
06	FAMILIA, ASUNTOS SOCIALES Y SALUD	0,00€	0,00€	0,00€	0,00€	0,00€
2314	LEY DE DEPENDENCIA					
22706	ESTUDIOS Y TRABAJOS TÉCNICOS					
06	FAMILIA, ASUNTOS SOCIALES Y SALUD	0,00€	0,00€	0,00€	0,00€	0,00€
2314	LEY DE DEPENDENCIA					
22706	ESTUDIOS Y TRABAJOS TÉCNICOS					
06	FAMILIA, ASUNTOS SOCIALES Y SALUD	0,00€	0,00€	0,00€	0,00€	0,00€
2314	LEY DE DEPENDENCIA					
22706	ESTUDIOS Y TRABAJOS TÉCNICOS					
05	CULTURA, FERIAS Y PATRIMONIO HISTORICO	0,00€	0,00€	0,00€	0,00€	0,00€
3321	BIBLOTECAS PÚBLICAS					
22706	ESTUDIOS Y TRABAJOS TÉCNICOS					
05	CULTURA, FERIAS Y PATRIMONIO HISTORICO	0,00€	0,00€	0,00€	0,00€	0,00€
3321	BIBLOTECAS PÚBLICAS					
22706	ESTUDIOS Y TRABAJOS TÉCNICOS					

EXPEDIENTE:: 2019INTERV000010
Fecha: 20/09/2019
Hora: 00:00
Und. reg:REGISTRO GENERAL

FIRMANTE - FECHA
MANUEL BARON RIOS(P2901500E-AYUNTAMIENTO DE ANTEQUERA)-ALCALDE-PRESIDENTE - 03/12/2019
serialNumber=S2833002E,CN=Sello de tiempo TS@ - @firma,OU=Secretaría General de Administración Digital,O=Secretaría de Estado de Función Pública,C=ES - 03/12/2019 21:26:15

La autenticidad de este documento se puede comprobar con el código 07E30010768400Q9A1Q3Z2X1N5 en la web del Ayto. Antequera

COMPROMISOS DE GASTO CON CARGO A PRESUPUESTOS DE EJERCICIOS POSTERIORES

APLICACIÓN PRESUPUESTARIA	DESCRIPCIÓN	COMPROMISOS DE GASTO ADQUIRIDOS CON CARGO AL PRESUPUESTO DEL EJERCICIO				
		2019	2020	2021	2022	AÑOS SUCESIVOS
05	CULTURA, FERIAS Y PATRIMONIO HISTORICO	0,00€	0,00€	0,00€	0,00€	0,00€
3321	BIBLOTECAS PÚBLICAS					
22706	ESTUDIOS Y TRABAJOS TÉCNICOS					
05	CULTURA, FERIAS Y PATRIMONIO HISTORICO	0,00€	0,00€	0,00€	0,00€	0,00€
3321	BIBLOTECAS PÚBLICAS					
22706	ESTUDIOS Y TRABAJOS TÉCNICOS					
05	CULTURA, FERIAS Y PATRIMONIO HISTORICO	0,00€	0,00€	0,00€	0,00€	0,00€
333	EQUIPAMIENTOS CULTURALES Y MUSEOS					
22706	ESTUDIOS Y TRABAJOS TÉCNICOS					
05	CULTURA, FERIAS Y PATRIMONIO HISTORICO	0,00€	0,00€	0,00€	0,00€	0,00€
333	EQUIPAMIENTOS CULTURALES Y MUSEOS					
22706	ESTUDIOS Y TRABAJOS TÉCNICOS					
05	CULTURA, FERIAS Y PATRIMONIO HISTORICO	0,00€	0,00€	0,00€	0,00€	0,00€
333	EQUIPAMIENTOS CULTURALES Y MUSEOS					
22706	ESTUDIOS Y TRABAJOS TÉCNICOS					
05	CULTURA, FERIAS Y PATRIMONIO HISTORICO	0,00€	0,00€	0,00€	0,00€	0,00€
333	EQUIPAMIENTOS CULTURALES Y MUSEOS					
22706	ESTUDIOS Y TRABAJOS TÉCNICOS					
01	RÉGIMEN INTERIOR Y COMUNICACIÓN	0,00€	0,00€	0,00€	0,00€	0,00€
9200	ADMINISTRACIÓN GENERAL					
22706	ESTUDIOS Y TRABAJOS TÉCNICOS					
01	HACIENDA, PERSONAL Y RÉGIMEN INTERIOR	0,00€	0,00€	0,00€	0,00€	0,00€
9200	ADMINISTRACIÓN GENERAL					
22706	ESTUDIOS Y TRABAJOS TÉCNICOS					
01	RÉGIMEN INTERIOR Y COMUNICACIÓN	0,00€	0,00€	0,00€	0,00€	0,00€
9330	GESTIÓN DEL PATRIMONIO					
22706	ESTUDIOS Y TRABAJOS TÉCNICOS					
01	HACIENDA, PERSONAL Y RÉGIMEN INTERIOR	0,00€	0,00€	0,00€	0,00€	0,00€
9330	GESTIÓN DEL PATRIMONIO					
22706	ESTUDIOS Y TRABAJOS TÉCNICOS					

EXPEDIENTE:: 2019INTERV000010
Fecha: 20/09/2019
Hora: 00:00
Und. reg:REGISTRO GENERAL

FIRMANTE - FECHA
MANUEL BARON RIOS(P2901500E-AYUNTAMIENTO DE ANTEQUERA)-ALCALDE-PRESIDENTE - 03/12/2019
serialNumber=S2833002E,CN=Sello de tiempo TS@ - @firma,OU=Secretaría General de Administración Digital,O=Secretaría de Estado de Función Pública,C=ES - 03/12/2019 21:26:15

La autenticidad de este documento se puede comprobar con el código 07E30010768400Q9A1Q3Z2X1N5 en la web del Ayto. Antequera

COMPROMISOS DE GASTO CON CARGO A PRESUPUESTOS DE EJERCICIOS POSTERIORES

APLICACIÓN PRESUPUESTARIA	DESCRIPCIÓN	COMPROMISOS DE GASTO ADQUIRIDOS CON CARGO AL PRESUPUESTO DEL EJERCICIO				
		2019	2020	2021	2022	AÑOS SUCESIVOS
01	HACIENDA, PERSONAL Y RÉGIMEN INTERIOR	0,00€	0,00€	0,00€	0,00€	0,00€
9330	GESTIÓN DEL PATRIMONIO					
22706	ESTUDIOS Y TRABAJOS TÉCNICOS					
01	HACIENDA, PERSONAL Y RÉGIMEN INTERIOR	0,00€	0,00€	0,00€	0,00€	0,00€
9330	GESTIÓN DEL PATRIMONIO					
22706	ESTUDIOS Y TRABAJOS TÉCNICOS					
07	SEGURIDAD CIUDADANA, MOVILIDAD Y PROTECCION CIVIL	0,00€	0,00€	0,00€	0,00€	0,00€
135	PROTECCIÓN CIVIL					
22706	ESTUDIOS Y TRABAJOS TÉCNICOS					
07	SEGURIDAD CIUDADANA, MOVILIDAD Y PROTECCION CIVIL	0,00€	0,00€	0,00€	0,00€	0,00€
135	PROTECCIÓN CIVIL					
22706	ESTUDIOS Y TRABAJOS TÉCNICOS					
07	SEGURIDAD CIUDADANA, MOVILIDAD Y PROTECCION CIVIL	0,00€	0,00€	0,00€	0,00€	0,00€
135	PROTECCIÓN CIVIL					
22706	ESTUDIOS Y TRABAJOS TÉCNICOS					
06	FAMILIA, ASUNTOS SOCIALES Y SALUD	109.728,00€	109.728,00€	109.728,00€	0,00€	0,00€
23107	CENTRO ATENCION INFANTIL TEMPRANA					
22706	ESTUDIOS Y TRABAJOS TÉCNICOS					
06	FAMILIA, ASUNTOS SOCIALES Y SALUD	109.728,00€	109.728,00€	109.728,00€	0,00€	0,00€
23107	CENTRO ATENCION INFANTIL TEMPRANA					
22706	ESTUDIOS Y TRABAJOS TÉCNICOS					
06	FAMILIA, ASUNTOS SOCIALES Y SALUD	109.728,00€	109.728,00€	109.728,00€	0,00€	0,00€
23107	CENTRO ATENCION INFANTIL TEMPRANA					
22706	ESTUDIOS Y TRABAJOS TÉCNICOS					
06	FAMILIA, ASUNTOS SOCIALES Y SALUD	109.728,00€	109.728,00€	109.728,00€	0,00€	0,00€
23107	CENTRO ATENCION INFANTIL TEMPRANA					
22706	ESTUDIOS Y TRABAJOS TÉCNICOS					
06	FAMILIA, ASUNTOS SOCIALES Y SALUD	0,00€	0,00€	0,00€	0,00€	0,00€
2314	LEY DE DEPENDENCIA					
22706	ESTUDIOS Y TRABAJOS TÉCNICOS					

EXPEDIENTE:: 2019INTERV000010
Fecha: 20/09/2019
Hora: 00:00
Und. reg:REGISTRO GENERAL

FIRMANTE - FECHA
MANUEL BARON RIOS(P2901500E-AYUNTAMIENTO DE ANTEQUERA)-ALCALDE-PRESIDENTE - 03/12/2019
serialNumber=S2833002E,CN=Sello de tiempo TS@ - @firma,OU=Secretaría General de Administración Digital,O=Secretaría de Estado de Función Pública,C=ES - 03/12/2019 21:26:15

La autenticidad de este documento se puede comprobar con el código 07E30010768400Q9A1Q3Z2X1N5 en la web del Ayto. Antequera

COMPROMISOS DE GASTO CON CARGO A PRESUPUESTOS DE EJERCICIOS POSTERIORES

APLICACIÓN PRESUPUESTARIA	DESCRIPCIÓN	COMPROMISOS DE GASTO ADQUIRIDOS CON CARGO AL PRESUPUESTO DEL EJERCICIO				
		2019	2020	2021	2022	AÑOS SUCESIVOS
06	FAMILIA, ASUNTOS SOCIALES Y SALUD	0,00€	0,00€	0,00€	0,00€	0,00€
2314	LEY DE DEPENDENCIA					
22706	ESTUDIOS Y TRABAJOS TÉCNICOS					
06	FAMILIA, ASUNTOS SOCIALES Y SALUD	0,00€	0,00€	0,00€	0,00€	0,00€
2314	LEY DE DEPENDENCIA					
22706	ESTUDIOS Y TRABAJOS TÉCNICOS					
04	MANTENIMIENTO, OBRAS, INVERSIONES PRODUCTIVAS Y PERSONAL	0,00€	0,00€	0,00€	0,00€	0,00€
15320	PAVIMENTACIÓN DE VÍAS PÚBLICAS ANTEQUERA					
22799	OTROS TRABAJOS REALIZADOS POR OTRAS EMPRESAS Y PROFESIONALES					
04	MANTENIMIENTO, OBRAS, INVERSIONES PRODUCTIVAS Y PERSONAL	0,00€	0,00€	0,00€	0,00€	0,00€
15320	PAVIMENTACIÓN DE VÍAS PÚBLICAS ANTEQUERA					
22799	OTROS TRABAJOS REALIZADOS POR OTRAS EMPRESAS Y PROFESIONALES					
04	MANTENIMIENTO, OBRAS, INVERSIONES PRODUCTIVAS Y PERSONAL	0,00€	0,00€	0,00€	0,00€	0,00€
9330	GESTIÓN DEL PATRIMONIO					
22799	OTROS TRABAJOS REALIZADOS POR OTRAS EMPRESAS Y PROFESIONALES					
04	MANTENIMIENTO, OBRAS, INVERSIONES PRODUCTIVAS Y PERSONAL	0,00€	0,00€	0,00€	0,00€	0,00€
9330	GESTIÓN DEL PATRIMONIO					
22799	OTROS TRABAJOS REALIZADOS POR OTRAS EMPRESAS Y PROFESIONALES					
04	MANTENIMIENTO, OBRAS, INVERSIONES PRODUCTIVAS Y PERSONAL	0,00€	0,00€	0,00€	0,00€	0,00€
15320	PAVIMENTACIÓN DE VÍAS PÚBLICAS ANTEQUERA					
22799	OTROS TRABAJOS REALIZADOS POR OTRAS EMPRESAS Y PROFESIONALES					
03	TURISMO, COMERCIO Y PROMOCION PARA EL EMPLEO	0,00€	0,00€	0,00€	0,00€	0,00€
4390	OTRAS ACTUACIONES SECTORIALES					
22799	OTROS TRABAJOS REALIZADOS POR OTRAS EMPRESAS Y PROFESIONALES					

EXPEDIENTE:: 2019INTERV000010
Fecha: 20/09/2019
Hora: 00:00
Und. reg:REGISTRO GENERAL

FIRMANTE - FECHA
MANUEL BARON RIOS(P2901500E-AYUNTAMIENTO DE ANTEQUERA)-ALCALDE-PRESIDENTE - 03/12/2019
serialNumber=S2833002E,CN=Sello de tiempo TS@ - @firma,OU=Secretaría General de Administración Digital,O=Secretaría de Estado de Función Pública,C=ES - 03/12/2019 21:26:15

La autenticidad de este documento se puede comprobar con el código 07E30010768400Q9A1Q3Z2X1N5 en la web del Ayto. Antequera

COMPROMISOS DE GASTO CON CARGO A PRESUPUESTOS DE EJERCICIOS POSTERIORES

APLICACIÓN PRESUPUESTARIA	DESCRIPCIÓN	COMPROMISOS DE GASTO ADQUIRIDOS CON CARGO AL PRESUPUESTO DEL EJERCICIO				
		2019	2020	2021	2022	AÑOS SUCESIVOS
03	TURISMO, COMERCIO Y PROMOCION PARA EL EMPLEO	0,00€	0,00€	0,00€	0,00€	0,00€
4390	OTRAS ACTUACIONES SECTORIALES					
22799	OTROS TRABAJOS REALIZADOS POR OTRAS EMPRESAS Y PROFESIONALES					
07	SEGURIDAD CIUDADANA, MOVILIDAD Y PROTECCION CIVIL	0,00€	0,00€	0,00€	0,00€	0,00€
4411	TRANSPORTE COLECTIVO URBANO DE VIAJEROS					
47900	APORTACIONES VARIAS					
07	SEGURIDAD CIUDADANA, MOVILIDAD Y PROTECCION CIVIL	0,00€	0,00€	0,00€	0,00€	0,00€
4411	TRANSPORTE COLECTIVO URBANO DE VIAJEROS					
47900	APORTACIONES VARIAS					
07	SEGURIDAD CIUDADANA, MOVILIDAD Y PROTECCION CIVIL	0,00€	0,00€	0,00€	0,00€	0,00€
4411	TRANSPORTE COLECTIVO URBANO DE VIAJEROS					
47900	APORTACIONES VARIAS					
07	SEGURIDAD CIUDADANA, MOVILIDAD Y PROTECCION CIVIL	0,00€	0,00€	0,00€	0,00€	0,00€
4411	TRANSPORTE COLECTIVO URBANO DE VIAJEROS					
47900	APORTACIONES VARIAS					
07	SEGURIDAD CIUDADANA, MOVILIDAD Y PROTECCION CIVIL	0,00€	0,00€	0,00€	0,00€	0,00€
4411	TRANSPORTE COLECTIVO URBANO DE VIAJEROS					
47900	APORTACIONES VARIAS					
07	SEGURIDAD CIUDADANA, MOVILIDAD Y PROTECCION CIVIL	0,00€	0,00€	0,00€	0,00€	0,00€
4411	TRANSPORTE COLECTIVO URBANO DE VIAJEROS					
47900	APORTACIONES VARIAS					
07	SEGURIDAD CIUDADANA, MOVILIDAD Y PROTECCION CIVIL	0,00€	0,00€	0,00€	0,00€	0,00€
4411	TRANSPORTE COLECTIVO URBANO DE VIAJEROS					
47900	APORTACIONES VARIAS					
07	SEGURIDAD CIUDADANA, MOVILIDAD Y PROTECCION CIVIL	0,00€	0,00€	0,00€	0,00€	0,00€
4411	TRANSPORTE COLECTIVO URBANO DE VIAJEROS					
47900	APORTACIONES VARIAS					
07	SEGURIDAD CIUDADANA, MOVILIDAD Y PROTECCION CIVIL	0,00€	0,00€	0,00€	0,00€	0,00€
4411	TRANSPORTE COLECTIVO URBANO DE VIAJEROS					
47900	APORTACIONES VARIAS					

EXPEDIENTE:: 2019INTERV000010
Fecha: 20/09/2019
Hora: 00:00
Und. reg:REGISTRO GENERAL

FIRMANTE - FECHA
MANUEL BARON RIOS(P2901500E-AYUNTAMIENTO DE ANTEQUERA)-ALCALDE-PRESIDENTE - 03/12/2019
serialNumber=S2833002E,CN=Sello de tiempo TS@ - @firma,OU=Secretaría General de Administración Digital,O=Secretaría de Estado de Función Pública,C=ES - 03/12/2019 21:26:15

La autenticidad de este documento se puede comprobar con el código 07E30010768400Q9A1Q3Z2X1N5 en la web del Ayto. Antequera

COMPROMISOS DE GASTO CON CARGO A PRESUPUESTOS DE EJERCICIOS POSTERIORES

APLICACIÓN PRESUPUESTARIA	DESCRIPCIÓN	COMPROMISOS DE GASTO ADQUIRIDOS CON CARGO AL PRESUPUESTO DEL EJERCICIO				
		2019	2020	2021	2022	AÑOS SUCESIVOS
07	SEGURIDAD CIUDADANA, MOVILIDAD Y PROTECCION CIVIL	0,00€	0,00€	0,00€	0,00€	0,00€
4411	TRANSPORTE COLECTIVO URBANO DE VIAJEROS					
47900	APORTACIONES VARIAS					
07	SEGURIDAD CIUDADANA, MOVILIDAD Y PROTECCION CIVIL	0,00€	0,00€	0,00€	0,00€	0,00€
4411	TRANSPORTE COLECTIVO URBANO DE VIAJEROS					
47900	APORTACIONES VARIAS					
07	SEGURIDAD CIUDADANA, MOVILIDAD Y PROTECCION CIVIL	0,00€	0,00€	0,00€	0,00€	0,00€
4411	TRANSPORTE COLECTIVO URBANO DE VIAJEROS					
47900	APORTACIONES VARIAS					
07	SEGURIDAD CIUDADANA, MOVILIDAD Y PROTECCION CIVIL	0,00€	0,00€	0,00€	0,00€	0,00€
4411	TRANSPORTE COLECTIVO URBANO DE VIAJEROS					
47900	APORTACIONES VARIAS					
07	SEGURIDAD CIUDADANA, MOVILIDAD Y PROTECCION CIVIL	0,00€	0,00€	0,00€	0,00€	0,00€
4411	TRANSPORTE COLECTIVO URBANO DE VIAJEROS					
47900	APORTACIONES VARIAS					
07	SEGURIDAD CIUDADANA, MOVILIDAD Y PROTECCION CIVIL	0,00€	0,00€	0,00€	0,00€	0,00€
4411	TRANSPORTE COLECTIVO URBANO DE VIAJEROS					
47900	APORTACIONES VARIAS					
07	SEGURIDAD CIUDADANA, MOVILIDAD Y PROTECCION CIVIL	0,00€	0,00€	0,00€	0,00€	0,00€
4411	TRANSPORTE COLECTIVO URBANO DE VIAJEROS					
47900	APORTACIONES VARIAS					
07	SEGURIDAD CIUDADANA, MOVILIDAD Y PROTECCION CIVIL	0,00€	0,00€	0,00€	0,00€	0,00€
4411	TRANSPORTE COLECTIVO URBANO DE VIAJEROS					
47900	APORTACIONES VARIAS					
07	SEGURIDAD CIUDADANA, MOVILIDAD Y PROTECCION CIVIL	0,00€	0,00€	0,00€	0,00€	0,00€
4411	TRANSPORTE COLECTIVO URBANO DE VIAJEROS					
47900	APORTACIONES VARIAS					
04	MANTENIMIENTO, OBRAS, INVERSIONES PRODUCTIVAS Y PATRIMONIAL	0,00€	0,00€	0,00€	0,00€	0,00€
15320	PAVIMENTACIÓN DE VÍAS PÚBLICAS ANTEQUERA					
61903	INVERSION REPOSICION INFRAESTRUCTURAS 03					

EXPEDIENTE:: 2019INTERV000010
Fecha: 20/09/2019
Hora: 00:00
Und. reg:REGISTRO GENERAL

FIRMANTE - FECHA
MANUEL BARON RIOS(P2901500E-AYUNTAMIENTO DE ANTEQUERA)-ALCALDE-PRESIDENTE - 03/12/2019
serialNumber=S2833002E,CN=Sello de tiempo TS@ - @firma,OU=Secretaría General de Administración Digital,O=Secretaría de Estado de Función Pública,C=ES - 03/12/2019 21:26:15

La autenticidad de este documento se puede comprobar con el código 07E30010768400Q9A1Q3Z2X1N5 en la web del Ayto. Antequera

COMPROMISOS DE GASTO CON CARGO A PRESUPUESTOS DE EJERCICIOS POSTERIORES

APLICACIÓN PRESUPUESTARIA	DESCRIPCIÓN	COMPROMISOS DE GASTO ADQUIRIDOS CON CARGO AL PRESUPUESTO DEL EJERCICIO				
		2019	2020	2021	2022	AÑOS SUCESIVOS
04 24148 61951	MANTENIMIENTO, OBRAS, INVERSIONES PRODUCTIVAS Y PERSONAL OBRAS AEPSA 2018 OBRA PFEA 1 - MATERIALES	0,00€	0,00€	0,00€	0,00€	0,00€
04 24148 61951	MANTENIMIENTO, OBRAS, INVERSIONES PRODUCTIVAS Y PERSONAL OBRAS AEPSA 2018 OBRA PFEA 1 - MATERIALES	0,00€	0,00€	0,00€	0,00€	0,00€
04 24148 61952	MANTENIMIENTO, OBRAS, INVERSIONES PRODUCTIVAS Y PERSONAL OBRAS AEPSA 2018 OBRA PFEA 2 - MATERIALES	0,00€	0,00€	0,00€	0,00€	0,00€
04 24148 61952	MANTENIMIENTO, OBRAS, INVERSIONES PRODUCTIVAS Y PERSONAL OBRAS AEPSA 2018 OBRA PFEA 2 - MATERIALES	0,00€	0,00€	0,00€	0,00€	0,00€
04 24148 61953	MANTENIMIENTO, OBRAS, INVERSIONES PRODUCTIVAS Y PERSONAL OBRAS AEPSA 2018 OBRA PFEA 3 - MATERIALES	0,00€	0,00€	0,00€	0,00€	0,00€
04 24148 61953	MANTENIMIENTO, OBRAS, INVERSIONES PRODUCTIVAS Y PERSONAL OBRAS AEPSA 2018 OBRA PFEA 3 - MATERIALES	0,00€	0,00€	0,00€	0,00€	0,00€
04 24148 61954	MANTENIMIENTO, OBRAS, INVERSIONES PRODUCTIVAS Y PERSONAL OBRAS AEPSA 2018 OBRA PFEA 4 - MATERIALES	0,00€	0,00€	0,00€	0,00€	0,00€
04 24148 61955	MANTENIMIENTO, OBRAS, INVERSIONES PRODUCTIVAS Y PERSONAL OBRAS AEPSA 2018 OBRA PFEA 5 - MATERIALES	0,00€	0,00€	0,00€	0,00€	0,00€
04 24148 61955	MANTENIMIENTO, OBRAS, INVERSIONES PRODUCTIVAS Y PERSONAL OBRAS AEPSA 2018 OBRA PFEA 5 - MATERIALES	0,00€	0,00€	0,00€	0,00€	0,00€
04 24148 61956	MANTENIMIENTO, OBRAS, INVERSIONES PRODUCTIVAS Y PERSONAL OBRAS AEPSA 2018 OBRA PFEA 6 - MATERIALES	0,00€	0,00€	0,00€	0,00€	0,00€

EXPEDIENTE:: 2019INTERV000010
Fecha: 20/09/2019
Hora: 00:00
Und. reg:REGISTRO GENERAL

FIRMANTE - FECHA
MANUEL BARON RIOS(P2901500E-AYUNTAMIENTO DE ANTEQUERA)-ALCALDE-PRESIDENTE - 03/12/2019
serialNumber=S2833002E,CN=Sello de tiempo TS@ - @firma,OU=Secretaría General de Administración Digital,O=Secretaría de Estado de Función Pública,C=ES - 03/12/2019 21:26:15

La autenticidad de este documento se puede comprobar con el código 07E30010768400Q9A1Q3Z2X1N5 en la web del Ayto. Antequera

COMPROMISOS DE GASTO CON CARGO A PRESUPUESTOS DE EJERCICIOS POSTERIORES

APLICACIÓN PRESUPUESTARIA	DESCRIPCIÓN	COMPROMISOS DE GASTO ADQUIRIDOS CON CARGO AL PRESUPUESTO DEL EJERCICIO				
		2019	2020	2021	2022	AÑOS SUCESIVOS
04 24148 61956	MANTENIMIENTO, OBRAS, INVERSIONES PRODUCTIVAS Y PERSONAL OBRAS AEPSA 2018 OBRA PFEA 6 - MATERIALES	0,00€	0,00€	0,00€	0,00€	0,00€
04 24148 61957	MANTENIMIENTO, OBRAS, INVERSIONES PRODUCTIVAS Y PERSONAL OBRAS AEPSA 2018 OBRA PFEA 6 - MATERIALES	0,00€	0,00€	0,00€	0,00€	0,00€
04 24148 61958	MANTENIMIENTO, OBRAS, INVERSIONES PRODUCTIVAS Y PERSONAL OBRAS AEPSA 2018 OBRA PFEA 8 - MATERIALES	0,00€	0,00€	0,00€	0,00€	0,00€
04 3361 68100	MANTENIMIENTO, OBRAS, INVERSIONES PRODUCTIVAS Y PERSONAL PATRIMONIO TERRENOS Y BIENES NATURALES	0,00€	0,00€	0,00€	0,00€	0,00€
	TOTAL :	438.912,00€	438.912,00€	438.912,00€	0,00€	0,00€

EXPEDIENTE:: 2019INTERV000010
Fecha: 20/09/2019
Hora: 00:00
Und. reg:REGISTRO GENERAL

FIRMANTE - FECHA
MANUEL BARON RIOS(P2901500E-AYUNTAMIENTO DE ANTEQUERA)-ALCALDE-PRESIDENTE - 03/12/2019
serialNumber=S2833002E,CN=Sello de tiempo TS@ - @firma,OU=Secretaría General de Administración Digital,O=Secretaría de Estado de Función Pública,C=ES - 03/12/2019 21:26:15

La autenticidad de este documento se puede comprobar con el código 07E30010768400Q9A1Q3Z2X1N5 en la web del Ayto. Antequera

RESUMEN DE EJECUCIÓN

CÓDIGO PROYECTO	DENOMINACIÓN	AÑO DE INICIO	DURACIÓN	GASTO PREVISTO	GASTO COMPROMETIDO	OBLIGACIONES RECONOCIDAS			GASTO PENDIENTE DE REALIZAR	FINANCIACIÓN AFECTADA
						A 1 DE ENERO	EN EL EJERCICIO	TOTAL		
2012 2030003	ACTUALIZACION DEL INVENTARIO	2012	7Año/s y 1Mes/es	75.075,91€	107.690,00€	0 €	0 €	0 €	75.075,91€	SÍ
2012 2030019	HONORARIOS DE PROYECTOS	2012	6Año/s y 1Mes/es	29.617,49€	32.285,54€	29.617,49€	0 €	29.617,49€	0 €	SÍ
2012 2030050	PROGRAMA REHABILITACION DE VIVIENDAS EN ANTEQUERA	2013	5Año/s y 4Mes/es	5.783,80€	205.783,80€	5.783,80€	0 €	5.783,80€	0 €	SÍ
2013 2010017	PLAN DE EMPLEO PARA REHABILITACION DE VIVIENDA	2013	5Año/s y 4Mes/es	188.442,55€	202.035,71€	188.442,55€	0 €	188.442,55€	0 €	SÍ
2015 0000025	SERVICIO MANTENIMIENTO Y LIMPIEZA ANEJOS NORTE ANT	2015	3Año/s y 6Mes/es	30.277,45€	33.770,37€	30.277,45€	0 €	30.277,45€	0 €	SÍ
2015 0000026	TRASERAS PATIO PLAZA DE TOROS	2015	3Año/s y 6Mes/es	25.556,24€	27.890,22€	25.556,24€	0 €	25.556,24€	0 €	SÍ
2015 0000027	SERVICIO MANTENIMINETO Y LIMPIEZA ANEJOS SUR	2015	3Año/s y 6Mes/es	30.728,52€	35.177,25€	30.728,52€	0 €	30.728,52€	0 €	SÍ
2015 0000028	REURBANIZACION DE CALLE PLATO	2015	3Año/s y 6Mes/es	197.485,27€	280.948,00€	197.485,27€	0 €	197.485,27€	0 €	SÍ
2015 0000029	AMPLIACION DE ACERADOS DE CALLE BELEN-BARRIO SANTI	2015	3Año/s y 6Mes/es	192.434,98€	241.842,49€	192.434,98€	0 €	192.434,98€	0 €	SÍ
2015 0000030	RENOVACION CUBIERTAS CEMENTERIO MUNICIPAL ANTEQUER	2015	3Año/s y 6Mes/es	102.487,00€	143.341,30€	102.487,00€	0 €	102.487,00€	0 €	SÍ
2015 0000031	RENOVACION ACERADOS C/NUEVA-CTA.VIENTO Y ELIMINACI	2015	3Año/s y 6Mes/es	146.872,83€	179.694,21€	146.872,83€	0 €	146.872,83€	0 €	SÍ
2015 0000032	REURBANIZACION DE CALLE BARRERO	2015	3Año/s y 6Mes/es	165.149,99€	218.495,57€	165.149,99€	0 €	165.149,99€	0 €	SÍ
2015 0000033	CREACION DE NUEVA PLAZA EN BOBADILLA	2015	3Año/s y 6Mes/es	84.195,51€	100.202,39€	84.195,51€	0 €	84.195,51€	0 €	SÍ
2015 0000034	CONSTRUCCION ASEOS MERCADO MUNICIPAL DE ABASTOS	2015	3Año/s y 6Mes/es	126.150,95€	134.922,86€	126.150,95€	0 €	126.150,95€	0 €	SÍ
2015 0000035	RECUPERACION FUENTE PUBLICA Y MEJORA ACERADOS CART	2015	3Año/s y 6Mes/es	40.642,14€	44.454,87€	40.642,14€	0 €	40.642,14€	0 €	SÍ
2015 0000036	REPOSICION ACERADOS EN BOBADILLA ESTACION	2015	3Año/s y 6Mes/es	28.376,25€	32.446,08€	28.376,25€	0 €	28.376,25€	0 €	SÍ
2015 0000037	CREACION APARCAMIENTO VIGILADO ENTORNO MERCADO ABA	2015	3Año/s y 6Mes/es	86.796,70€	104.788,84€	86.796,70€	0 €	86.796,70€	0 €	SÍ

EXPEDIENTE:: 2019INTERV000010
Fecha: 20/09/2019
Hora: 00:00
Und. reg:REGISTRO GENERAL

FIRMANTE - FECHA
MANUEL BARON RIOS(P2901500E-AYUNTAMIENTO DE ANTEQUERA)-ALCALDE-PRESIDENTE - 03/12/2019
serialNumber=S2833002E,CN=Sello de tiempo TS@ - @firma,OU=Secretaría General de Administración Digital,O=Secretaría de Estado de Función Pública,C=ES - 03/12/2019 21:26:15

La autenticidad de este documento se puede comprobar con el código 07E30010768400Q9A1Q3Z2X1N5 en la web del Ayto. Antequera

RESUMEN DE EJECUCIÓN

CÓDIGO PROYECTO	DENOMINACIÓN	AÑO DE INICIO	DURACIÓN	GASTO PREVISTO	GASTO COMPROMETIDO	OBLIGACIONES RECONOCIDAS			GASTO PENDIENTE DE REALIZAR	FINANCIACIÓN AFECTADA
						A 1 DE ENERO	EN EL EJERCICIO	TOTAL		
2015 0000038	ACONDICONAMIENTO DE LOS JARDINES DE LA NEGRITA	2015	3Año/s y 6Mes/es	54.707,95€	54.831,37€	54.707,95€	0 €	54.707,95€	0 €	SÍ
2015 0000039	ADAPTACION PISCINA CARTAOJAL	2015	3Año/s y 6Mes/es	6.010,61€	12.295,82€	6.010,61€	0 €	6.010,61€	0 €	SÍ
2015 0000043	OBRAS ADICIONAL ACONDICIONAMIENTO PUESTOS MERCADO	2015	3Año/s y 6Mes/es	47.195,38€	53.970,46€	43.631,93€	3.563,45€	47.195,38€	0 €	SÍ
2015 0000044	REFORMA PATIO CLAUSTRAL Y ZAGUAN EDIFICIO SAN JUAN	2015	3Año/s y 4Mes/es	59.433,91€	99.523,09€	59.433,91€	0 €	59.433,91€	0 €	SÍ
2015 0000049	APORTACION A AGUAS DEL TORCAL REHABILITACION VVDA	2016	2Año/s y 9Mes/es	0 €	0 €	0 €	0 €	0 €	0 €	SÍ
2015 1030011	REHABILITACION AUTONMICA DE VIVIENDA 2009	2015	3Año/s y 10Mes/es	39.422,20€	39.422,20€	39.422,20€	0 €	39.422,20€	0 €	SÍ
2016 0000003	RENOVACION S. FIRMES CAMINO CARTAOJAL-VVA ALGAIDAS	2016	2Año/s y 11Mes/es	61.311,26€	61.311,26€	61.311,26€	0 €	61.311,26€	0 €	SÍ
2016 0000005	EJECUCION SUBSIDIARIA EN CUESTA REAL NUM. 8	2016	2Año/s y 10Mes/es	9.426,82€	10.159,96€	9.426,82€	0 €	9.426,82€	0 €	SÍ
2016 0000008	PLAN EMPLEO PARA REHABILITACION DE VIVIENDA	2016	2Año/s y 9Mes/es	97.181,60€	106.469,81€	89.283,97€	7.897,63€	97.181,60€	0 €	SÍ
2016 0000011	SERVICIO MANTENIMIENTO Y LIMPIEZA ANEJOS NORTE-JOR	2016	2Año/s y 5Mes/es	24.003,08€	24.266,29€	24.003,08€	0 €	24.003,08€	0 €	SÍ
2016 0000012	SERVICIO MANTENIMIENTO Y LIMPIEZA ANEJOS NORTE-MAT	2016	3Año/s y 5Mes/es	2.326,00€	2.273,09€	1.830,59€	171,80€	2.002,39€	323,61€	SÍ
2016 0000013	SERVICIO MANTENIMIENTO Y LIMPIEZA ANEJOS SUR-JORNA	2016	2Año/s y 5Mes/es	28.803,76€	30.363,04€	28.803,76€	0 €	28.803,76€	0 €	SÍ
2016 0000014	SERVICIO MANTENIMIENTO Y LIMPIEZA ANEJOS SUR-MATER	2016	3Año/s y 5Mes/es	2.791,20€	2.462,08€	1.484,26€	171,80€	1.656,06€	1.135,14€	SÍ
2016 0000015	REURBANIZACION CALLE MESONES-JORNALES	2016	3Año/s y 5Mes/es	98.018,08€	149.767,78€	95.125,24€	0 €	95.125,24€	2.892,84€	SÍ
2016 0000016	REURBANIZACION CALLE MESONES-MATERIALES	2016	3Año/s y 5Mes/es	99.556,28€	86.498,01€	96.956,33€	85,18€	97.041,51€	2.514,77€	SÍ

EXPEDIENTE:: 2019INTERV000010
Fecha: 20/09/2019
Hora: 00:00
Und. reg:REGISTRO GENERAL

FIRMANTE - FECHA
MANUEL BARON RIOS(P2901500E-AYUNTAMIENTO DE ANTEQUERA)-ALCALDE-PRESIDENTE - 03/12/2019
serialNumber=S2833002E,CN=Sello de tiempo TS@ - @firma,OU=Secretaría General de Administración Digital,O=Secretaría de Estado de Función Pública,C=ES - 03/12/2019 21:26:15

La autenticidad de este documento se puede comprobar con el código 07E30010768400Q9A1Q3Z2X1N5 en la web del Ayto. Antequera

RESUMEN DE EJECUCIÓN

CÓDIGO PROYECTO	DENOMINACIÓN	AÑO DE INICIO	DURACIÓN	GASTO PREVISTO	GASTO COMPROMETIDO	OBLIGACIONES RECONOCIDAS			GASTO PENDIENTE DE REALIZAR	FINANCIACIÓN AFECTADA
						A 1 DE ENERO	EN EL EJERCICIO	TOTAL		
2016 0000017	PAVIMENTACION C/MERECILLAS 1ª FASE-JORNALES	2016	3Año/s y 5Mes/es	98.018,08€	141.320,35€	96.352,51€	0 €	96.352,51€	1.665,57€	SÍ
2016 0000018	PAVIMENTACION C/MERECILLAS 1ª FASE-MATERIALES	2016	3Año/s y 5Mes/es	108.404,90€	136.544,66€	91.775,79€	7.858,95€	99.634,74€	8.770,16€	SÍ
2016 0000019	TERMINACION MEJORA ACCESOS CAMINO CEMENTERIO ANTEQ	2016	3Año/s y 5Mes/es	100.336,74€	141.799,90€	95.942,69€	0 €	95.942,69€	4.394,05€	SÍ
2016 0000020	TERMINACION MEJORA ACCESOS CAMINO CEMENTERIO ANTEQ	2016	3Año/s y 5Mes/es	128.463,28€	182.838,22€	125.896,82€	1.039,63€	126.936,45€	1.526,83€	SÍ
2016 0000021	AMPLIACION TRAVESIA PTO. DEL BARCO EJECUCION CUNET	2016	3Año/s y 5Mes/es	24.504,52€	25.960,82€	24.497,41€	0 €	24.497,41€	7,11€	SÍ
2016 0000022	AMPLIACION TRAVESIA PTO. DEL BARCO EJECUCION CUNET	2016	3Año/s y 5Mes/es	26.626,44€	32.786,17€	26.233,47€	0 €	26.233,47€	392,97€	SÍ
2016 0000023	ACERADO MARGEN DCHA.CTRA.CORDOBA, TRAMO RECINTO FE	2016	3Año/s y 5Mes/es	85.765,82€	127.839,08€	85.673,38€	0 €	85.673,38€	92,44€	SÍ
2016 0000024	ACERADO MARGEN DCHA.CTRA.CORDOBA, TRAMO RECINTO FE	2016	3Año/s y 5Mes/es	94.979,65€	123.329,05€	85.569,64€	3.722,36€	89.292,00€	5.687,65€	SÍ
2016 0000025	REURBANIZACION C/ESPERANZA-BARRIO VERACRUZ 1ªFASE-	2016	3Año/s y 5Mes/es	49.009,04€	51.857,62€	48.994,83€	0 €	48.994,83€	14,21€	SÍ
2016 0000026	REURBANIZACION C/ESPERANZA-BARRIO VERACRUZ 1ªFASE-	2016	3Año/s y 5Mes/es	63.541,14€	81.467,79€	51.430,96€	6.201,25€	57.632,21€	5.908,93€	SÍ
2016 0000027	CONSTRUCCION MIRADOR ARCO DE LOS GIGANTES-JORNALES	2016	3Año/s y 5Mes/es	78.202,88€	78.202,88€	78.202,88€	0 €	78.202,88€	0 €	SÍ
2016 0000028	CONSTRUCCION MIRADOR ARCO DE LOS GIGANTES- MATERIA	2016	3Año/s y 5Mes/es	72.656,59€	52.342,79€	49.037,24€	291,61€	49.328,85€	23.327,74€	SÍ
2016 0000029	CONSTRUCCION ASEOS Y DEPENDENCIAS PARA MUSEO TAURI	2016	3Año/s y 5Mes/es	51.202,82€	52.175,00€	51.202,82€	0 €	51.202,82€	0 €	SÍ

EXPEDIENTE:: 2019INTERV000010
Fecha: 20/09/2019
Hora: 00:00
Und. reg:REGISTRO GENERAL

FIRMANTE - FECHA
MANUEL BARON RIOS(P2901500E-AYUNTAMIENTO DE ANTEQUERA)-ALCALDE-PRESIDENTE - 03/12/2019
serialNumber=S2833002E,CN=Sello de tiempo TS@ - @firma,OU=Secretaría General de Administración Digital,O=Secretaría de Estado de Función Pública,C=ES - 03/12/2019 21:26:15

La autenticidad de este documento se puede comprobar con el código 07E30010768400Q9A1Q3Z2X1N5 en la web del Ayto. Antequera

RESUMEN DE EJECUCIÓN

CÓDIGO PROYECTO	DENOMINACIÓN	AÑO DE INICIO	DURACIÓN	GASTO PREVISTO	GASTO COMPROMETIDO	OBLIGACIONES RECONOCIDAS			GASTO PENDIENTE DE REALIZAR	FINANCIACIÓN AFECTADA
						A 1 DE ENERO	EN EL EJERCICIO	TOTAL		
2016 0000030	CONSTRUCCION ASEOS Y DEPENDENCIAS PARA MUSEO TAURI	2016	3Año/s y 5Mes/es	38.796,98€	38.307,84€	35.491,19€	0 €	35.491,19€	3.305,79€	SÍ
2016 0000033	PISTA PETANCA EN EL COMPLEJO EL MAULI	2016	2Año/s y 1Mes/es	56.249,49€	56.249,49€	56.249,49€	0 €	56.249,49€	0 €	SÍ
2016 0000034	ARRU BARRIO DE LA VERACRUZ ANTEQUERA	2016	2Año/s y 1Mes/es	0 €	0 €	0 €	0 €	0 €	0 €	SÍ
2017 0000001	CONSTRUCCION NUEVO PABELLON	2017	3Año/s	550.001,00€	1.049.995,54€	0 €	549.995,38€	549.995,38€	5,62€	SÍ
2017 0000002	REURBANIZACION PLAZA DE SAN SEBASTIAN	2017	2Año/s	560.098,15€	560.137,57€	557.716,37€	2.381,78€	560.098,15€	0 €	SÍ
2017 0000004	PROGRAMAS DE EMPLEO JOVEN Y 30+	2017	2Año/s y 11Mes/es	1.430.000,00€	1.697.220,16€	1.064.393,84€	355.501,43€	1.419.895,27€	10.104,73€	SÍ
2017 0000006	REHABILITACION PARQUE INFANTIL CARTAOJAL Y P.INFAN	2017	1Año/s y 11Mes/es	59.999,97€	59.999,97€	59.999,97€	0 €	59.999,97€	0 €	SÍ
2017 0000010	CONSTRUCCION DE NICHOS	2017	1Año/s y 8Mes/es	6.828,03€	6.828,03€	6.828,03€	0 €	6.828,03€	0 €	SÍ
2017 0000011	SERVICIO MANTENIMIENTO Y LIMPIEZA ANEJOS NORTE JOR	2017	2Año/s y 6Mes/es	24.009,00€	25.213,52€	8.315,73€	15.608,82€	23.924,55€	84,45€	SÍ
2017 0000012	SERVICIO MANTENIMIENTO Y LIMPIEZA ANEJOS NORTE-MAT	2017	2Año/s y 5Mes/es	1.725,39€	1.724,59€	262,20€	1.462,39€	1.724,59€	0,80€	SÍ
2017 0000013	SERVICIO MANTENIMIENTO Y LIMPIEZA ANEJOS SUR-JORN	2017	2Año/s y 5Mes/es	29.283,85€	30.014,69€	8.394,51€	20.409,35€	28.803,86€	479,99€	SÍ
2017 0000014	SERVICIO MANTENIMIENTO Y LIMPIEZA ANEJOS SUR-MATER	2017	2Año/s y 5Mes/es	1.686,45€	1.686,45€	65,55€	1.620,90€	1.686,45€	0 €	SÍ
2017 0000015	ADAPTACION CENTRO SOCIAL LOS LLANOS -JORNALES	2017	2Año/s y 5Mes/es	49.008,00€	68.491,96€	19.895,24€	28.832,11€	48.727,35€	280,65€	SÍ
2017 0000016	ADAPTACION CENTRO SOCIAL LOS LLANOS-MATERIALES	2017	2Año/s y 5Mes/es	44.584,99€	38.765,63€	1.207,79€	36.737,91€	37.945,70€	6.639,29€	SÍ
2017 0000017	REURBANIZACION PLAZA SAN CARLOS BORROMEO -JORNALES	2017	2Año/s y 5Mes/es	89.365,35€	108.849,64€	17.483,96€	71.456,11€	88.940,07€	425,28€	SÍ
2017 0000018	REURBANIZACION PLAZA SAN CARLOS BORROMEO -MATERIAL	2017	2Año/s y 5Mes/es	140.707,42€	105.004,88€	2.239,79€	102.765,09€	105.004,88€	35.702,54€	SÍ

EXPEDIENTE:: 2019INTERV000010
Fecha: 20/09/2019
Hora: 00:00
Und. reg:REGISTRO GENERAL

FIRMANTE - FECHA
MANUEL BARON RIOS(P2901500E-AYUNTAMIENTO DE ANTEQUERA)-ALCALDE-PRESIDENTE - 03/12/2019
serialNumber=S2833002E,CN=Sello de tiempo TS@ - @firma,OU=Secretaría General de Administración Digital,O=Secretaría de Estado de Función Pública,C=ES - 03/12/2019 21:26:15

La autenticidad de este documento se puede comprobar con el código 07E30010768400Q9A1Q3Z2X1N5 en la web del Ayto. Antequera

RESUMEN DE EJECUCIÓN

CÓDIGO PROYECTO	DENOMINACIÓN	AÑO DE INICIO	DURACIÓN	GASTO PREVISTO	GASTO COMPROMETIDO	OBLIGACIONES RECONOCIDAS			GASTO PENDIENTE DE REALIZAR	FINANCIACIÓN AFECTADA
						A 1 DE ENERO	EN EL EJERCICIO	TOTAL		
2017 0000019	REURBANIZACION CALLE MADRE E HIJAS -JORNALES	2017	2Año/s y 5Mes/es	36.756,00€	51.368,97€	14.921,43€	21.622,32€	36.543,75€	212,25€	SÍ
2017 0000020	REURBANIZACION CALLE MADRE E HIJAS -MATERIALES	2017	2Año/s y 5Mes/es	56.585,31€	44.422,55€	0 €	44.422,55€	44.422,55€	12.162,76€	SÍ
2017 0000021	REURBANIZACION C/MERECILLAS ALAMEDA/TORONJO -JORNA	2017	2Año/s y 5Mes/es	147.024,00€	150.601,85€	69.382,23€	77.164,80€	146.547,03€	476,97€	SÍ
2017 0000022	REURBANIZACION C/MERECILLAS ALAMEDA/TORONJO - MATE	2017	2Año/s y 5Mes/es	192.472,34€	193.475,83€	54.892,85€	106.699,66€	161.592,51€	30.879,83€	SÍ
2017 0000023	REURBANIZACION CALLE TORONJO MERECILLAS/TAZA - JOR	2017	2Año/s y 5Mes/es	88.730,49€	91.287,56€	47.900,60€	39.077,59€	86.978,19€	1.752,30€	SÍ
2017 0000024	REURBANIZACION CALLE TORONJO MERECILLAS/TAZA - MAT	2017	2Año/s y 5Mes/es	148.600,23€	143.958,48€	48.137,23€	79.309,89€	127.447,12€	21.153,11€	SÍ
2017 0000025	MURO PROTECCION ACERADO C/NIÑA ANTEQUERA -JORNALES	2017	2Año/s y 5Mes/es	36.756,00€	51.413,97€	14.876,43€	21.734,80€	36.611,23€	144,77€	SÍ
2017 0000026	MURO PROTECCION ACERADO C/NIÑA ANTEQUERA -MATERIAL	2017	2Año/s y 5Mes/es	26.801,98€	21.275,73€	9.241,21€	11.911,10€	21.152,31€	5.649,67€	SÍ
2017 0000027	ACERADO MARGEN IZQ CAMINO LA JOYA/VVA. TRAMO C/FLO	2017	2Año/s y 5Mes/es	24.497,54€	25.635,37€	23.360,03€	1.137,51€	24.497,54€	0 €	SÍ
2017 0000028	ACERADO MARGEN IZQ CAMINO LA JOYA/VVA. TRAMO C/FLO	2017	2Año/s y 5Mes/es	43.287,57€	39.942,64€	18.796,07€	21.146,57€	39.942,64€	3.344,93€	SÍ
2017 0000029	MEJORA ACCESO AL MIRADOR Y LA ERMITA VERACRUZ -JOR	2017	2Año/s y 5Mes/es	78.148,80€	81.009,32€	55.571,75€	22.305,82€	77.877,57€	271,23€	SÍ
2017 0000030	MEJORA ACCESO AL MIRADOR Y LA ERMITA VERACRUZ -MAT	2017	2Año/s y 5Mes/es	55.867,48€	45.065,18€	24.895,87€	20.169,31€	45.065,18€	10.802,30€	SÍ
2017 0000031	PROYECTO ARRU BARRIO DE LA VERACRUZ	2017	2Año/s y 3Mes/es	1.449.091,16€	1.449.090,16€	318.141,34€	1.130.948,82€	1.449.090,16€	1,00€	SÍ
2017 0000032	SUBVENCION PLAN DE FORMACION 2017	2017	5Mes/es	11.518,98€	12.835,27€	8.612,70€	2.906,28€	11.518,98€	0 €	SÍ
2017 0000034	ACONDICIONAMIENTO DE NUEVA OFICINA DE TURISMO-JORN	2017	2Año/s y 2Mes/es	49.008,00€	49.317,40€	878,65€	48.115,90€	48.994,55€	13,45€	SÍ

EXPEDIENTE:: 2019INTERV000010
Fecha: 20/09/2019
Hora: 00:00
Und. reg:REGISTRO GENERAL

FIRMANTE - FECHA
MANUEL BARON RIOS(P2901500E-AYUNTAMIENTO DE ANTEQUERA)-ALCALDE-PRESIDENTE - 03/12/2019
serialNumber=S2833002E,CN=Sello de tiempo TS@ - @firma,OU=Secretaría General de Administración Digital,O=Secretaría de Estado de Función Pública,C=ES - 03/12/2019 21:26:15

La autenticidad de este documento se puede comprobar con el código 07E30010768400Q9A1Q3Z2X1N5 en la web del Ayto. Antequera

RESUMEN DE EJECUCIÓN

CÓDIGO PROYECTO	DENOMINACIÓN	AÑO DE INICIO	DURACIÓN	GASTO PREVISTO	GASTO COMPROMETIDO	OBLIGACIONES RECONOCIDAS			GASTO PENDIENTE DE REALIZAR	FINANCIACIÓN AFECTADA
						A 1 DE ENERO	EN EL EJERCICIO	TOTAL		
2017 0000035	ACONDICIONAMIENTO NUEVA OFICINA DE TURISMO - MATER	2017	2Año/s y 2Mes/es	42.147,48€	38.531,11€	0 €	37.817,55€	37.817,55€	4.329,93€	SÍ
2018 0000001	CONSERVACION Y PUESTA EN VALOR YACIMIENTO ARQUEOLO	2018	11Mes/es	0 €	0 €	0 €	0 €	0 €	0 €	SÍ
2018 0000002	PARQUES INFANTILES Y DE MAYORES EN ANTEQUERA Y ANE	2018	1Año/s y 11Mes/es	86.034,62€	70.871,25€	0 €	54.676,01€	54.676,01€	31.358,61€	SÍ
2018 0000003	INSTALACION TOLDOS	2018	11Mes/es	29.548,20€	29.548,20€	0 €	29.548,20€	29.548,20€	0 €	SÍ
2018 0000004	ARREGLO VIALES EN BARRIOS	2018	11Mes/es	0 €	0 €	0 €	0 €	0 €	0 €	SÍ
2018 0000005	PLAN DE EMPLEO CAMINOS RURALES EN ANEJOS	2018	1Año/s y 11Mes/es	147.000,00€	80.991,62€	0 €	55.006,11€	55.006,11€	91.993,89€	SÍ
2018 0000006	VIA SALUDABLE CAMINO MATAGRANDE	2018	11Mes/es	0 €	0 €	0 €	0 €	0 €	0 €	SÍ
2018 0000007	VACIO	2018	11Mes/es	0 €	0 €	0 €	0 €	0 €	0 €	SÍ
2018 0000008	ESTUDIOS Y PROYECTOS	2018	11Mes/es	35.794,46€	53.499,97€	0 €	35.794,46€	35.794,46€	0 €	SÍ
2018 0000009	EJECUCIONES SUBSIDIARIAS	2018	11Mes/es	0 €	0 €	0 €	0 €	0 €	0 €	SÍ
2018 0000010	REHABILITACION VIVIENDA	2018	11Mes/es	0 €	0 €	0 €	0 €	0 €	0 €	SÍ
2018 0000011	MEJORA VIALES POLIGONO INDUSTRIAL	2018	11Mes/es	0 €	23.973,22€	0 €	0 €	0 €	0 €	SÍ
2018 0000012	MEJORAS MERCADO DE ABASTOS	2018	1Año/s y 11Mes/es	118.000,00€	95.832,00€	0 €	20.108,47€	20.108,47€	97.891,53€	SÍ
2018 0000013	PISTA PADEL CARTAOJAL	2018	1Año/s y 4Mes/es	40.000,00€	39.785,00€	0 €	0 €	0 €	40.000,00€	SÍ
2018 0000014	NICHOS CEMENTERIO	2018	11Mes/es	33.976,80€	33.976,80€	0 €	33.976,80€	33.976,80€	0 €	SÍ
2018 0000015	PROFEA BARRIOS Y ANEJOS	2018	11Mes/es	0 €	0 €	0 €	0 €	0 €	0 €	SÍ
2018 0000016	APORTACION PLAN EMPLEO JOVEN	2018	11Mes/es	0 €	0 €	0 €	0 €	0 €	0 €	SÍ
2018 0000017	PLAN EMPLEO ELIMINACION BARRERAS	2018	11Mes/es	0 €	0 €	0 €	0 €	0 €	0 €	SÍ
2018 0000018	MODIFICACION PGOU (PLAN ESPECIAL)	2018	11Mes/es	0 €	0 €	0 €	0 €	0 €	0 €	SÍ
2018 0000019	NUEVA PISCINA MUNICIPAL DE VERANO	2018	1Año/s y 11Mes/es	406.000,00€	0 €	0 €	0 €	0 €	406.000,00€	SÍ

EXPEDIENTE:: 2019INTERV000010
Fecha: 20/09/2019
Hora: 00:00
Und. reg:REGISTRO GENERAL

FIRMANTE - FECHA
MANUEL BARON RIOS(P2901500E-AYUNTAMIENTO DE ANTEQUERA)-ALCALDE-PRESIDENTE - 03/12/2019
serialNumber=S2833002E,CN=Sello de tiempo TS@ - @firma,OU=Secretaría General de Administración Digital,O=Secretaría de Estado de Función Pública,C=ES - 03/12/2019 21:26:15

La autenticidad de este documento se puede comprobar con el código 07E30010768400Q9A1Q3Z2X1N5 en la web del Ayto. Antequera

RESUMEN DE EJECUCIÓN

CÓDIGO PROYECTO	DENOMINACIÓN	AÑO DE INICIO	DURACIÓN	GASTO PREVISTO	GASTO COMPROMETIDO	OBLIGACIONES RECONOCIDAS			GASTO PENDIENTE DE REALIZAR	FINANCIACIÓN AFECTADA
						A 1 DE ENERO	EN EL EJERCICIO	TOTAL		
2018 0000020	INVERSION EQUIPOS MOVILES E IMPRESION POLICIA	2018	11Mes/es	0 €	0 €	0 €	0 €	0 €	0 €	SÍ
2018 0000021	ADQUISICION MOBILIARIO LA PEÑITA DE CARTAOJAL	2018	11Mes/es	19.813,75€	19.813,75€	0 €	19.813,75€	19.813,75€	0 €	SÍ
2018 0000022	ADQUISICION CAMARAS VIDEOVIGILANCIA	2018	1Año/s y 11Mes/es	25.000,00€	24.715,86€	0 €	24.715,86€	24.715,86€	284,14€	SÍ
2018 0000023	ADQUISICION MOTOCICLETAS POLICIA	2018	11Mes/es	19.247,06€	19.247,06€	0 €	19.247,06€	19.247,06€	0 €	SÍ
2018 0000024	ADQUISICION EDIFICIO MUNICIPAL PUERTO DEL BARCO	2018	11Mes/es	0 €	0 €	0 €	0 €	0 €	0 €	SÍ
2018 0000025	ADQUISICION INSTRUMENTOS MUSICALES	2018	11Mes/es	8.719,15€	8.719,15€	0 €	8.719,15€	8.719,15€	0 €	SÍ
2018 0000026	NUEVA PLAZA CALLE MADERUELOS	2018	1Año/s y 11Mes/es	137.378,97€	0 €	0 €	0 €	0 €	137.378,97€	SÍ
2018 0000027	REMODELACION CALLE DURANES	2018	11Mes/es	0 €	0 €	0 €	0 €	0 €	0 €	SÍ
2018 0000028	AGRUPACION DE COFRADIAS	2018	11Mes/es	20.000,00€	20.000,00€	0 €	20.000,00€	20.000,00€	0 €	SÍ
2018 0000029	HONORARIOS PROYECTO CARRETERA DE LA JOYA	2018	1Año/s y 11Mes/es	50.000,00€	0 €	0 €	0 €	0 €	50.000,00€	SÍ
2018 0000030	PROYECTOS PATRIMONIO MUNDIAL	2018	1Año/s y 11Mes/es	53.699,80€	53.699,80€	0 €	48.329,82€	48.329,82€	5.369,98€	SÍ
2018 0000031	APORTACION SPERACSA POR ENCOMIENDA ARRU VERACRUZ (	2018	1Año/s y 11Mes/es	1.323.898,37€	0 €	0 €	0 €	0 €	1.323.898,37€	SÍ
2018 0000032	ADECUACION Y LIMPIEZA PARCELA DEL ENTORNO DEL THOL	2018	11Mes/es	36.033,81€	36.033,81€	0 €	36.033,81€	36.033,81€	0 €	SÍ
2018 0000033	ARREGLO VESTUARIOS CIUDAD DE ANTEQUERA	2018	11Mes/es	133.916,55€	133.916,55€	0 €	133.916,55€	133.916,55€	0 €	SÍ
2018 0000034	CONSTRUCCION NUEVO PABELLON CUBIERTO	2018	9Mes/es	0 €	0 €	0 €	0 €	0 €	0 €	SÍ
2018 0000035	REHABILITACION DE VIVIENDA	2018	9Mes/es	36.637,49€	41.521,67€	0 €	36.637,49€	36.637,49€	0 €	NO
2018 0000036	ADQUISICION VEHIUCLOS POLICIA LOCAL	2018	9Mes/es	17.550,00€	17.550,00€	0 €	17.550,00€	17.550,00€	0 €	NO

EXPEDIENTE:: 2019INTERV000010
Fecha: 20/09/2019
Hora: 00:00
Und. reg:REGISTRO GENERAL

FIRMANTE - FECHA
MANUEL BARON RIOS(P2901500E-AYUNTAMIENTO DE ANTEQUERA)-ALCALDE-PRESIDENTE - 03/12/2019
serialNumber=S2833002E,CN=Sello de tiempo TS@ - @firma,OU=Secretaría General de Administración Digital,O=Secretaría de Estado de Función Pública,C=ES - 03/12/2019 21:26:15

La autenticidad de este documento se puede comprobar con el código 07E30010768400Q9A1Q3Z2X1N5 en la web del Ayto. Antequera

RESUMEN DE EJECUCIÓN

CÓDIGO PROYECTO	DENOMINACIÓN	AÑO DE INICIO	DURACIÓN	GASTO PREVISTO	GASTO COMPROMETIDO	OBLIGACIONES RECONOCIDAS			GASTO PENDIENTE DE REALIZAR	FINANCIACIÓN AFECTADA
						A 1 DE ENERO	EN EL EJERCICIO	TOTAL		
2018 0000037	ADQUISICION MOBILIRIO DISTINTOS SERVICIOS	2018	9Mes/es	17.355,31€	31.156,47€	0 €	17.355,31€	17.355,31€	0 €	NO
2018 0000038	INSTALACIONES Y MAQUINARIA EDIFICIOS VARIOS	2018	9Mes/es	21.776,80€	21.776,80€	0 €	21.776,80€	21.776,80€	0 €	NO
2018 0000039	MEJORAS TEATRO TORCAL	2018	9Mes/es	4.271,30€	4.271,30€	0 €	4.271,30€	4.271,30€	0 €	NO
2018 0000040	MODIFICACION ILUMINACION SALA EXPOSICIONES FOTOGRA	2018	9Mes/es	0 €	0 €	0 €	0 €	0 €	0 €	NO
2018 0000041	ADQUISICION EQUIPOS INFORMATICOS	2018	9Mes/es	14.661,80€	14.661,80€	0 €	14.661,80€	14.661,80€	0 €	NO
2018 0000042	ADQUISICION MATERIAL DIVERSO BIBLIOTECA	2018	9Mes/es	2.999,98€	2.999,98€	0 €	2.999,98€	2.999,98€	0 €	NO
2018 0000043	ADQUISICION EQUIPOS AUDIOVISUALES EN EDIFICIOS MUN	2018	9Mes/es	6.494,15€	6.494,15€	0 €	6.494,15€	6.494,15€	0 €	NO
2018 0000044	BALOMNANO PLAYA	2018	8Mes/es	22.318,45€	27.228,09€	0 €	22.318,45€	22.318,45€	0 €	NO
2018 0000045	SUVENCIONES VARIAS OBISPADO	2018	1Año/s y 8Mes/es	9.800,00€	7.500,00€	0 €	7.500,00€	7.500,00€	2.300,00€	NO
2018 0000046	SERVICIO MANTENIMIENTO Y LIMPIEZA ANEJOS NORTE- JO	2018	1Año/s y 8Mes/es	48.018,00€	14.403,00€	0 €	11.829,84€	11.829,84€	36.188,16€	SÍ
2018 0000047	SERVICIO MANTENIMIENTO Y LIMPIEZA ANEJOS NORTE- MA	2018	11Mes/es	6.110,02€	1.441,64€	0 €	0 €	0 €	6.110,02€	SÍ
2018 0000048	SERVICIO MANTENIMIENTO Y LIMPIEZA ANEJOS SUR - JOR	2018	11Mes/es	49.218,45€	15.603,25€	0 €	13.030,00€	13.030,00€	36.188,45€	SÍ
2018 0000049	SERVICIO MANTENIMIENTO Y LIMPIEZA ANEJOS SUR - MAT	2018	11Mes/es	7.332,02€	1.467,68€	0 €	0 €	0 €	7.332,02€	SÍ
2018 0000050	REURBANIZACION PLAZUELA SAN BARTOLOME - JORNALES	2018	1Año/s y 1Mes/es	122.520,00€	33.390,90€	0 €	6.558,17€	6.558,17€	115.961,83€	SÍ
2018 0000051	REURBANIZACION PLAZUELA SAN BARTOLOME - MATERIALES	2018	1Año/s	145.951,72€	42.471,73€	0 €	0 €	0 €	145.951,72€	SÍ
2018 0000052	REURBANIZACION C/PULIDOS - JORNALES	2018	1Año/s	88.082,40€	40.592,70€	0 €	19.717,81€	19.717,81€	68.364,59€	SÍ
2018 0000053	REURBANIZACION C/PULIDOS - MATERIALES	2018	1Año/s	103.754,40€	34.052,96€	0 €	904,50€	904,50€	102.849,90€	SÍ

EXPEDIENTE:: 2019INTERV000010
Fecha: 20/09/2019
Hora: 00:00
Und. reg:REGISTRO GENERAL

FIRMANTE - FECHA
MANUEL BARON RIOS(P2901500E-AYUNTAMIENTO DE ANTEQUERA)-ALCALDE-PRESIDENTE - 03/12/2019
serialNumber=S2833002E,CN=Sello de tiempo TS@ - @firma,OU=Secretaría General de Administración Digital,O=Secretaría de Estado de Función Pública,C=ES - 03/12/2019 21:26:15

La autenticidad de este documento se puede comprobar con el código 07E30010768400Q9A1Q3Z2X1N5 en la web del Ayto. Antequera

RESUMEN DE EJECUCIÓN

CÓDIGO PROYECTO	DENOMINACIÓN	AÑO DE INICIO	DURACIÓN	GASTO PREVISTO	GASTO COMPROMETIDO	OBLIGACIONES RECONOCIDAS			GASTO PENDIENTE DE REALIZAR	FINANCIACIÓN AFECTADA
						A 1 DE ENERO	EN EL EJERCICIO	TOTAL		
2018 0000054	ACONDICIONAMIENTO TALUD MARGEN IZDO C/TRASERA FRAY	2018	9Mes/es	49.008,00€	39.392,40€	0 €	19.195,85€	19.195,85€	29.812,15€	SÍ
2018 0000055	ACONDICIONAMIENTO TALUD MARGEN IZDO C/TRASERA FRAY	2018	1Año/s	45.761,43€	26.530,76€	0 €	0 €	0 €	45.761,43€	SÍ
2018 0000056	REURBANIZACION C/ESPERANZA 2ª FASE- JORNALES	2018	11Mes/es	78.313,80€	39.392,40€	0 €	19.195,85€	19.195,85€	59.117,95€	SÍ
2018 0000057	REURBANIZACION C/ESPERANZA 2ª FASE- MATERIALES	2018	11Mes/es	96.155,54€	29.289,73€	0 €	0 €	0 €	96.155,54€	SÍ
2018 0000058	REURBANIZACION C/CORDOBA - JORNALES	2018	1Año/s y 2Mes/es	159.276,00€	66.536,10€	0 €	31.411,05€	31.411,05€	127.864,95€	SÍ
2018 0000059	REURBANIZACION C/CORDOBA - MATERIALES	2018	1Año/s y 2Mes/es	198.520,21€	55.407,92€	0 €	4.101,71€	4.101,71€	194.418,50€	SÍ
2018 0000060	MEJORA ACERADOS CALLES TEBA Y ANTEQUERA EN BOBADIL	2018	1Año/s	49.008,00€	40.592,70€	0 €	20.074,50€	20.074,50€	28.933,50€	SÍ
2018 0000061	MEJORA ACERADOS CALLES TEBA Y ANTEQUERA EN BOBADIL	2018	1Año/s	64.100,28€	38.961,02€	0 €	5.336,53€	5.336,53€	58.763,75€	SÍ
2018 0000062	ACONDICIONAMIENTO LOCAL BAR CAFETERIA ESTACION AUT	2018	1Año/s	49.008,00€	34.591,20€	0 €	7.391,82€	7.391,82€	41.616,18€	SÍ
2018 0000063	ACONDICIONAMIENTO LOCAL BAR CAFETERIA ESTACION AUT	2018	1Año/s	42.147,48€	4.929,66€	0 €	499,05€	499,05€	41.648,43€	SÍ
2018 0000064	MEJORA CAMINO DE LA JOYA A VVA. DE LA CONCEPCION	2018	1Año/s y 7Mes/es	123.518,69€	0 €	0 €	0 €	0 €	123.518,69€	SÍ
2018 0000065	REHABILITACION DE VIVIENDAS MUNICIPALES	2018	7Mes/es	0 €	0 €	0 €	0 €	0 €	0 €	NO
2018 0000066	AYUDA ECONOMICA FAMILIARES 2018 (ORDEN 19/07/2018)	2018	1Año/s y 4Mes/es	60.084,00€	38.709,21€	0 €	38.709,21€	38.709,21€	21.374,79€	SÍ
2018 0000067	REFUERZO RENTA MINIMA SERVICIOS SOCIALES	2018	1Año/s y 4Mes/es	12.487,00€	0 €	0 €	0 €	0 €	12.487,00€	SÍ
2018 0000068	ADQUISICION MATERIAL DIVERSO INVENTARIABLE	2018	1Año/s y 4Mes/es	25.942,00€	21.695,59€	0 €	21.692,47€	21.692,47€	4.249,53€	NO
2018 0000069	ASFALTO CAMINO DE LA DEPURADORA	2018	1Año/s y 4Mes/es	41.800,00€	47.262,60€	0 €	44.981,90€	44.981,90€	-3.181,90€	NO

EXPEDIENTE:: 2019INTERV000010
Fecha: 20/09/2019
Hora: 00:00
Und. reg:REGISTRO GENERAL

FIRMANTE - FECHA
MANUEL BARON RIOS(P2901500E-AYUNTAMIENTO DE ANTEQUERA)-ALCALDE-PRESIDENTE - 03/12/2019
serialNumber=S2833002E,CN=Sello de tiempo TS@ - @firma,OU=Secretaría General de Administración Digital,O=Secretaría de Estado de Función Pública,C=ES - 03/12/2019 21:26:15

La autenticidad de este documento se puede comprobar con el código 07E30010768400Q9A1Q3Z2X1N5 en la web del Ayto. Antequera

RESUMEN DE EJECUCIÓN

CÓDIGO PROYECTO	DENOMINACIÓN	AÑO DE INICIO	DURACIÓN	GASTO PREVISTO	GASTO COMPROMETIDO	OBLIGACIONES RECONOCIDAS			GASTO PENDIENTE DE REALIZAR	FINANCIACIÓN AFECTADA
						A 1 DE ENERO	EN EL EJERCICIO	TOTAL		
2018 0000070	PISTAS DEPORTIVAS	2018	4Mes/es	0 €	0 €	0 €	0 €	0 €	0 €	NO
2018 0000071	APORTACION OAL PROMOCION Y DESARROLLO PARA INSTALA	2018	4Mes/es	7.565,00€	7.565,00€	0 €	7.565,00€	7.565,00€	0 €	NO
2018 0000072	SUBVENCION COFRADIA DEL SOCORRO	2018	1Año/s y 4Mes/es	50.000,00€	50.000,00€	0 €	50.000,00€	50.000,00€	0 €	NO
2018 0000073	PLAN DE FORMACION 2018	2018	6Mes/es	9.680,00€	9.549,59€	0 €	8.599,58€	8.599,58€	1.080,42€	SÍ
2018 0000074	GASTOS EMERGENCIA LLUVIAS 21 DE OCTUBRE	2018	4Mes/es	0 €	0 €	0 €	0 €	0 €	0 €	SÍ
2018 0000075	GASTOS AGRUPACION DE VOLUNTARIOS (MATERIAL INTERVE	2018	1Año/s y 1Mes/es	3.206,50€	3.281,36€	0 €	1.783,98€	1.783,98€	1.422,52€	SÍ
2018 0000076	PROGRAMA AYUDA A LA CONTRATACION	2018	6Mes/es	173.442,40€	176.521,30€	0 €	173.442,40€	173.442,40€	0 €	SÍ
			TOTALES	13.525.549,20€	12.258.986,14€	5.551.392,07€	4.101.737,95€	9.653.130,02€	3.872.419,18€	

EXPEDIENTE:: 2019INTERV000010
Fecha: 20/09/2019
Hora: 00:00
Und. reg:REGISTRO GENERAL

FIRMANTE - FECHA
MANUEL BARON RIOS(P2901500E-AYUNTAMIENTO DE ANTEQUERA)-ALCALDE-PRESIDENTE - 03/12/2019
serialNumber=S2833002E,CN=Sello de tiempo TS@ - @firma,OU=Secretaría General de Administración Digital,O=Secretaría de Estado de Función Pública,C=ES - 03/12/2019 21:26:15

La autenticidad de este documento se puede comprobar con el código 07E30010768400Q9A1Q3Z2X1N5 en la web del Ayto. Antequera

RESUMEN DE EJECUCIÓN

CÓDIGO PROYECTO	DENOMINACIÓN	AÑO DE INICIO	DURACIÓN	GASTO PREVISTO	GASTO COMPROMETIDO	OBLIGACIONES RECONOCIDAS			GASTO PENDIENTE DE REALIZAR	FINANCIACIÓN AFECTADA
						A 1 DE ENERO	EN EL EJERCICIO	TOTAL		
2012 2030003	ACTUALIZACION DEL INVENTARIO	2012	7Año/s y 1Mes/es	75.075,91€	107.690,00€	0 €	0 €	0 €	75.075,91€	SÍ
2012 2030019	HONORARIOS DE PROYECTOS	2012	6Año/s y 1Mes/es	29.617,49€	32.285,54€	29.617,49€	0 €	29.617,49€	0 €	SÍ
2012 2030050	PROGRAMA REHABILITACION DE VIVIENDAS EN ANTEQUERA	2013	5Año/s y 4Mes/es	5.783,80€	205.783,80€	5.783,80€	0 €	5.783,80€	0 €	SÍ
2013 2010017	PLAN DE EMPLEO PARA REHABILITACION DE VIVIENDA	2013	5Año/s y 4Mes/es	188.442,55€	202.035,71€	188.442,55€	0 €	188.442,55€	0 €	SÍ
2015 0000025	SERVICIO MANTENIMIENTO Y LIMPIEZA ANEJOS NORTE ANT	2015	3Año/s y 6Mes/es	30.277,45€	33.770,37€	30.277,45€	0 €	30.277,45€	0 €	SÍ
2015 0000026	TRASERAS PATIO PLAZA DE TOROS	2015	3Año/s y 6Mes/es	25.556,24€	27.890,22€	25.556,24€	0 €	25.556,24€	0 €	SÍ
2015 0000027	SERVICIO MANTENIMINETO Y LIMPIEZA ANEJOS SUR	2015	3Año/s y 6Mes/es	30.728,52€	35.177,25€	30.728,52€	0 €	30.728,52€	0 €	SÍ
2015 0000028	REURBANIZACION DE CALLE PLATO	2015	3Año/s y 6Mes/es	197.485,27€	280.948,00€	197.485,27€	0 €	197.485,27€	0 €	SÍ
2015 0000029	AMPLIACION DE ACERADOS DE CALLE BELEN-BARRIO SANTI	2015	3Año/s y 6Mes/es	192.434,98€	241.842,49€	192.434,98€	0 €	192.434,98€	0 €	SÍ
2015 0000030	RENOVACION CUBIERTAS CEMENTERIO MUNICIPAL ANTEQUER	2015	3Año/s y 6Mes/es	102.487,00€	143.341,30€	102.487,00€	0 €	102.487,00€	0 €	SÍ
2015 0000031	RENOVACION ACERADOS C/NUEVA-CTA.VIENTO Y ELIMINACI	2015	3Año/s y 6Mes/es	146.872,83€	179.694,21€	146.872,83€	0 €	146.872,83€	0 €	SÍ
2015 0000032	REURBANIZACION DE CALLE BARRERO	2015	3Año/s y 6Mes/es	165.149,99€	218.495,57€	165.149,99€	0 €	165.149,99€	0 €	SÍ
2015 0000033	CREACION DE NUEVA PLAZA EN BOBADILLA	2015	3Año/s y 6Mes/es	84.195,51€	100.202,39€	84.195,51€	0 €	84.195,51€	0 €	SÍ
2015 0000034	CONSTRUCCION ASEOS MERCADO MUNICIPAL DE ABASTOS	2015	3Año/s y 6Mes/es	126.150,95€	134.922,86€	126.150,95€	0 €	126.150,95€	0 €	SÍ
2015 0000035	RECUPERACION FUENTE PUBLICA Y MEJORA ACERADOS CART	2015	3Año/s y 6Mes/es	40.642,14€	44.454,87€	40.642,14€	0 €	40.642,14€	0 €	SÍ
2015 0000036	REPOSICION ACERADOS EN BOBADILLA ESTACION	2015	3Año/s y 6Mes/es	28.376,25€	32.446,08€	28.376,25€	0 €	28.376,25€	0 €	SÍ
2015 0000037	CREACION APARCAMIENTO VIGILADO ENTORNO MERCADO ABA	2015	3Año/s y 6Mes/es	86.796,70€	104.788,84€	86.796,70€	0 €	86.796,70€	0 €	SÍ

EXPEDIENTE:: 2019INTERV000010
Fecha: 20/09/2019
Hora: 00:00
Und. reg:REGISTRO GENERAL

FIRMANTE - FECHA
MANUEL BARON RIOS(P2901500E-AYUNTAMIENTO DE ANTEQUERA)-ALCALDE-PRESIDENTE - 03/12/2019
serialNumber=S2833002E,CN=Sello de tiempo TS@ - @firma,OU=Secretaría General de Administración Digital,O=Secretaría de Estado de Función Pública,C=ES - 03/12/2019 21:26:15

La autenticidad de este documento se puede comprobar con el código 07E30010768400Q9A1Q3Z2X1N5 en la web del Ayto. Antequera

RESUMEN DE EJECUCIÓN

CÓDIGO PROYECTO	DENOMINACIÓN	AÑO DE INICIO	DURACIÓN	GASTO PREVISTO	GASTO COMPROMETIDO	OBLIGACIONES RECONOCIDAS			GASTO PENDIENTE DE REALIZAR	FINANCIACIÓN AFECTADA
						A 1 DE ENERO	EN EL EJERCICIO	TOTAL		
2015 0000038	ACONDICONAMIENTO DE LOS JARDINES DE LA NEGRITA	2015	3Año/s y 6Mes/es	54.707,95€	54.831,37€	54.707,95€	0 €	54.707,95€	0 €	SÍ
2015 0000039	ADAPTACION PISCINA CARTAOJAL	2015	3Año/s y 6Mes/es	6.010,61€	12.295,82€	6.010,61€	0 €	6.010,61€	0 €	SÍ
2015 0000043	OBRAS ADICIONAL ACONDICIONAMIENTO PUESTOS MERCADO	2015	3Año/s y 6Mes/es	47.195,38€	53.970,46€	43.631,93€	3.563,45€	47.195,38€	0 €	SÍ
2015 0000044	REFORMA PATIO CLAUSTRAL Y ZAGUAN EDIFICIO SAN JUAN	2015	3Año/s y 4Mes/es	59.433,91€	99.523,09€	59.433,91€	0 €	59.433,91€	0 €	SÍ
2015 0000049	APORTACION A AGUAS DEL TORCAL REHABILITACION VVDA	2016	2Año/s y 9Mes/es	0 €	0 €	0 €	0 €	0 €	0 €	SÍ
2015 1030011	REHABILITACION AUTONMICA DE VIVIENDA 2009	2015	3Año/s y 10Mes/es	39.422,20€	39.422,20€	39.422,20€	0 €	39.422,20€	0 €	SÍ
2016 0000003	RENOVACION S. FIRMES CAMINO CARTAOJAL-VVA ALGAIDAS	2016	2Año/s y 11Mes/es	61.311,26€	61.311,26€	61.311,26€	0 €	61.311,26€	0 €	SÍ
2016 0000005	EJECUCION SUBSIDIARIA EN CUESTA REAL NUM. 8	2016	2Año/s y 10Mes/es	9.426,82€	10.159,96€	9.426,82€	0 €	9.426,82€	0 €	SÍ
2016 0000008	PLAN EMPLEO PARA REHABILITACION DE VIVIENDA	2016	2Año/s y 9Mes/es	97.181,60€	106.469,81€	89.283,97€	7.897,63€	97.181,60€	0 €	SÍ
2016 0000011	SERVICIO MANTENIMIENTO Y LIMPIEZA ANEJOS NORTE-JOR	2016	2Año/s y 5Mes/es	24.003,08€	24.266,29€	24.003,08€	0 €	24.003,08€	0 €	SÍ
2016 0000012	SERVICIO MANTENIMIENTO Y LIMPIEZA ANEJOS NORTE-MAT	2016	3Año/s y 5Mes/es	2.326,00€	2.273,09€	1.830,59€	171,80€	2.002,39€	323,61€	SÍ
2016 0000013	SERVICIO MANTENIMIENTO Y LIMPIEZA ANEJOS SUR-JORNA	2016	2Año/s y 5Mes/es	28.803,76€	30.363,04€	28.803,76€	0 €	28.803,76€	0 €	SÍ
2016 0000014	SERVICIO MANTENIMIENTO Y LIMPIEZA ANEJOS SUR-MATER	2016	3Año/s y 5Mes/es	2.791,20€	2.462,08€	1.484,26€	171,80€	1.656,06€	1.135,14€	SÍ
2016 0000015	REURBANIZACION CALLE MESONES-JORNALES	2016	3Año/s y 5Mes/es	98.018,08€	149.767,78€	95.125,24€	0 €	95.125,24€	2.892,84€	SÍ
2016 0000016	REURBANIZACION CALLE MESONES-MATERIALES	2016	3Año/s y 5Mes/es	99.556,28€	86.498,01€	96.956,33€	85,18€	97.041,51€	2.514,77€	SÍ

EXPEDIENTE:: 2019INTERV000010
Fecha: 20/09/2019
Hora: 00:00
Und. reg:REGISTRO GENERAL

FIRMANTE - FECHA
MANUEL BARON RIOS(P2901500E-AYUNTAMIENTO DE ANTEQUERA)-ALCALDE-PRESIDENTE - 03/12/2019
serialNumber=S2833002E,CN=Sello de tiempo TS@ - @firma,OU=Secretaría General de Administración Digital,O=Secretaría de Estado de Función Pública,C=ES - 03/12/2019 21:26:15

La autenticidad de este documento se puede comprobar con el código 07E30010768400Q9A1Q3Z2X1N5 en la web del Ayto. Antequera

RESUMEN DE EJECUCIÓN

CÓDIGO PROYECTO	DENOMINACIÓN	AÑO DE INICIO	DURACIÓN	GASTO PREVISTO	GASTO COMPROMETIDO	OBLIGACIONES RECONOCIDAS			GASTO PENDIENTE DE REALIZAR	FINANCIACIÓN AFECTADA
						A 1 DE ENERO	EN EL EJERCICIO	TOTAL		
2016 0000017	PAVIMENTACION C/MERECILLAS 1ª FASE-JORNALES	2016	3Año/s y 5Mes/es	98.018,08€	141.320,35€	96.352,51€	0 €	96.352,51€	1.665,57€	SÍ
2016 0000018	PAVIMENTACION C/MERECILLAS 1ª FASE-MATERIALES	2016	3Año/s y 5Mes/es	108.404,90€	136.544,66€	91.775,79€	7.858,95€	99.634,74€	8.770,16€	SÍ
2016 0000019	TERMINACION MEJORA ACCESOS CAMINO CEMENTERIO ANTEQ	2016	3Año/s y 5Mes/es	100.336,74€	141.799,90€	95.942,69€	0 €	95.942,69€	4.394,05€	SÍ
2016 0000020	TERMINACION MEJORA ACCESOS CAMINO CEMENTERIO ANTEQ	2016	3Año/s y 5Mes/es	128.463,28€	182.838,22€	125.896,82€	1.039,63€	126.936,45€	1.526,83€	SÍ
2016 0000021	AMPLIACION TRAVESIA PTO. DEL BARCO EJECUCION CUNET	2016	3Año/s y 5Mes/es	24.504,52€	25.960,82€	24.497,41€	0 €	24.497,41€	7,11€	SÍ
2016 0000022	AMPLIACION TRAVESIA PTO. DEL BARCO EJECUCION CUNET	2016	3Año/s y 5Mes/es	26.626,44€	32.786,17€	26.233,47€	0 €	26.233,47€	392,97€	SÍ
2016 0000023	ACERADO MARGEN DCHA.CTRA.CORDOBA, TRAMO RECINTO FE	2016	3Año/s y 5Mes/es	85.765,82€	127.839,08€	85.673,38€	0 €	85.673,38€	92,44€	SÍ
2016 0000024	ACERADO MARGEN DCHA.CTRA.CORDOBA, TRAMO RECINTO FE	2016	3Año/s y 5Mes/es	94.979,65€	123.329,05€	85.569,64€	3.722,36€	89.292,00€	5.687,65€	SÍ
2016 0000025	REURBANIZACION C/ESPERANZA-BARRIO VERACRUZ 1ªFASE-	2016	3Año/s y 5Mes/es	49.009,04€	51.857,62€	48.994,83€	0 €	48.994,83€	14,21€	SÍ
2016 0000026	REURBANIZACION C/ESPERANZA-BARRIO VERACRUZ 1ªFASE-	2016	3Año/s y 5Mes/es	63.541,14€	81.467,79€	51.430,96€	6.201,25€	57.632,21€	5.908,93€	SÍ
2016 0000027	CONSTRUCCION MIRADOR ARCO DE LOS GIGANTES-JORNALES	2016	3Año/s y 5Mes/es	78.202,88€	78.202,88€	78.202,88€	0 €	78.202,88€	0 €	SÍ
2016 0000028	CONSTRUCCION MIRADOR ARCO DE LOS GIGANTES- MATERIA	2016	3Año/s y 5Mes/es	72.656,59€	52.342,79€	49.037,24€	291,61€	49.328,85€	23.327,74€	SÍ
2016 0000029	CONSTRUCCION ASEOS Y DEPENDENCIAS PARA MUSEO TAURI	2016	3Año/s y 5Mes/es	51.202,82€	52.175,00€	51.202,82€	0 €	51.202,82€	0 €	SÍ

EXPEDIENTE:: 2019INTERV000010
Fecha: 20/09/2019
Hora: 00:00
Und. reg:REGISTRO GENERAL

FIRMANTE - FECHA
MANUEL BARON RIOS(P2901500E-AYUNTAMIENTO DE ANTEQUERA)-ALCALDE-PRESIDENTE - 03/12/2019
serialNumber=S2833002E,CN=Sello de tiempo TS@ - @firma,OU=Secretaría General de Administración Digital,O=Secretaría de Estado de Función Pública,C=ES - 03/12/2019 21:26:15

La autenticidad de este documento se puede comprobar con el código 07E30010768400Q9A1Q3Z2X1N5 en la web del Ayto. Antequera

RESUMEN DE EJECUCIÓN

CÓDIGO PROYECTO	DENOMINACIÓN	AÑO DE INICIO	DURACIÓN	GASTO PREVISTO	GASTO COMPROMETIDO	OBLIGACIONES RECONOCIDAS			GASTO PENDIENTE DE REALIZAR	FINANCIACIÓN AFECTADA
						A 1 DE ENERO	EN EL EJERCICIO	TOTAL		
2016 0000030	CONSTRUCCION ASEOS Y DEPENDENCIAS PARA MUSEO TAURI	2016	3Año/s y 5Mes/es	38.796,98€	38.307,84€	35.491,19€	0 €	35.491,19€	3.305,79€	SÍ
2016 0000033	PISTA PETANCA EN EL COMPLEJO EL MAULI	2016	2Año/s y 1Mes/es	56.249,49€	56.249,49€	56.249,49€	0 €	56.249,49€	0 €	SÍ
2016 0000034	ARRU BARRIO DE LA VERACRUZ ANTEQUERA	2016	2Año/s y 1Mes/es	0 €	0 €	0 €	0 €	0 €	0 €	SÍ
2017 0000001	CONSTRUCCION NUEVO PABELLON	2017	3Año/s	550.001,00€	1.049.995,54€	0 €	549.995,38€	549.995,38€	5,62€	SÍ
2017 0000002	REURBANIZACION PLAZA DE SAN SEBASTIAN	2017	2Año/s	560.098,15€	560.137,57€	557.716,37€	2.381,78€	560.098,15€	0 €	SÍ
2017 0000004	PROGRAMAS DE EMPLEO JOVEN Y 30+	2017	2Año/s y 11Mes/es	1.430.000,00€	1.697.220,16€	1.064.393,84€	355.501,43€	1.419.895,27€	10.104,73€	SÍ
2017 0000006	REHABILITACION PARQUE INFANTIL CARTAOJAL Y P.INFAN	2017	1Año/s y 11Mes/es	59.999,97€	59.999,97€	59.999,97€	0 €	59.999,97€	0 €	SÍ
2017 0000010	CONSTRUCCION DE NICHOS	2017	1Año/s y 8Mes/es	6.828,03€	6.828,03€	6.828,03€	0 €	6.828,03€	0 €	SÍ
2017 0000011	SERVICIO MANTENIMIENTO Y LIMPIEZA ANEJOS NORTE JOR	2017	2Año/s y 6Mes/es	24.009,00€	25.213,52€	8.315,73€	15.608,82€	23.924,55€	84,45€	SÍ
2017 0000012	SERVICIO MANTENIMIENTO Y LIMPIEZA ANEJOS NORTE-MAT	2017	2Año/s y 5Mes/es	1.725,39€	1.724,59€	262,20€	1.462,39€	1.724,59€	0,80€	SÍ
2017 0000013	SERVICIO MANTENIMIENTO Y LIMPIEZA ANEJOS SUR-JORN	2017	2Año/s y 5Mes/es	29.283,85€	30.014,69€	8.394,51€	20.409,35€	28.803,86€	479,99€	SÍ
2017 0000014	SERVICIO MANTENIMIENTO Y LIMPIEZA ANEJOS SUR-MATER	2017	2Año/s y 5Mes/es	1.686,45€	1.686,45€	65,55€	1.620,90€	1.686,45€	0 €	SÍ
2017 0000015	ADAPTACION CENTRO SOCIAL LOS LLANOS -JORNALES	2017	2Año/s y 5Mes/es	49.008,00€	68.491,96€	19.895,24€	28.832,11€	48.727,35€	280,65€	SÍ
2017 0000016	ADAPTACION CENTRO SOCIAL LOS LLANOS-MATERIALES	2017	2Año/s y 5Mes/es	44.584,99€	38.765,63€	1.207,79€	36.737,91€	37.945,70€	6.639,29€	SÍ
2017 0000017	REURBANIZACION PLAZA SAN CARLOS BORROMEO -JORNALES	2017	2Año/s y 5Mes/es	89.365,35€	108.849,64€	17.483,96€	71.456,11€	88.940,07€	425,28€	SÍ
2017 0000018	REURBANIZACION PLAZA SAN CARLOS BORROMEO -MATERIAL	2017	2Año/s y 5Mes/es	140.707,42€	105.004,88€	2.239,79€	102.765,09€	105.004,88€	35.702,54€	SÍ

EXPEDIENTE:: 2019INTERV000010
Fecha: 20/09/2019
Hora: 00:00
Und. reg:REGISTRO GENERAL

FIRMANTE - FECHA
MANUEL BARON RIOS(P2901500E-AYUNTAMIENTO DE ANTEQUERA)-ALCALDE-PRESIDENTE - 03/12/2019
serialNumber=S2833002E,CN=Sello de tiempo TS@ - @firma,OU=Secretaría General de Administración Digital,O=Secretaría de Estado de Función Pública,C=ES - 03/12/2019 21:26:15

La autenticidad de este documento se puede comprobar con el código 07E30010768400Q9A1Q3Z2X1N5 en la web del Ayto. Antequera

RESUMEN DE EJECUCIÓN

CÓDIGO PROYECTO	DENOMINACIÓN	AÑO DE INICIO	DURACIÓN	GASTO PREVISTO	GASTO COMPROMETIDO	OBLIGACIONES RECONOCIDAS			GASTO PENDIENTE DE REALIZAR	FINANCIACIÓN AFECTADA
						A 1 DE ENERO	EN EL EJERCICIO	TOTAL		
2017 0000019	REURBANIZACION CALLE MADRE E HIJAS -JORNALES	2017	2Año/s y 5Mes/es	36.756,00€	51.368,97€	14.921,43€	21.622,32€	36.543,75€	212,25€	SÍ
2017 0000020	REURBANIZACION CALLE MADRE E HIJAS -MATERIALES	2017	2Año/s y 5Mes/es	56.585,31€	44.422,55€	0 €	44.422,55€	44.422,55€	12.162,76€	SÍ
2017 0000021	REURBANIZACION C/MERECILLAS ALAMEDA/TORONJO -JORNA	2017	2Año/s y 5Mes/es	147.024,00€	150.601,85€	69.382,23€	77.164,80€	146.547,03€	476,97€	SÍ
2017 0000022	REURBANIZACION C/MERECILLAS ALAMEDA/TORONJO - MATE	2017	2Año/s y 5Mes/es	192.472,34€	193.475,83€	54.892,85€	106.699,66€	161.592,51€	30.879,83€	SÍ
2017 0000023	REURBANIZACION CALLE TORONJO MERECILLAS/TAZA - JOR	2017	2Año/s y 5Mes/es	88.730,49€	91.287,56€	47.900,60€	39.077,59€	86.978,19€	1.752,30€	SÍ
2017 0000024	REURBANIZACION CALLE TORONJO MERECILLAS/TAZA - MAT	2017	2Año/s y 5Mes/es	148.600,23€	143.958,48€	48.137,23€	79.309,89€	127.447,12€	21.153,11€	SÍ
2017 0000025	MURO PROTECCION ACERADO C/NIÑA ANTEQUERA -JORNALES	2017	2Año/s y 5Mes/es	36.756,00€	51.413,97€	14.876,43€	21.734,80€	36.611,23€	144,77€	SÍ
2017 0000026	MURO PROTECCION ACERADO C/NIÑA ANTEQUERA -MATERIAL	2017	2Año/s y 5Mes/es	26.801,98€	21.275,73€	9.241,21€	11.911,10€	21.152,31€	5.649,67€	SÍ
2017 0000027	ACERADO MARGEN IZQ CAMINO LA JOYA/VVA. TRAMO C/FLO	2017	2Año/s y 5Mes/es	24.497,54€	25.635,37€	23.360,03€	1.137,51€	24.497,54€	0 €	SÍ
2017 0000028	ACERADO MARGEN IZQ CAMINO LA JOYA/VVA. TRAMO C/FLO	2017	2Año/s y 5Mes/es	43.287,57€	39.942,64€	18.796,07€	21.146,57€	39.942,64€	3.344,93€	SÍ
2017 0000029	MEJORA ACCESO AL MIRADOR Y LA ERMITA VERACRUZ -JOR	2017	2Año/s y 5Mes/es	78.148,80€	81.009,32€	55.571,75€	22.305,82€	77.877,57€	271,23€	SÍ
2017 0000030	MEJORA ACCESO AL MIRADOR Y LA ERMITA VERACRUZ -MAT	2017	2Año/s y 5Mes/es	55.867,48€	45.065,18€	24.895,87€	20.169,31€	45.065,18€	10.802,30€	SÍ
2017 0000031	PROYECTO ARRU BARRIO DE LA VERACRUZ	2017	2Año/s y 3Mes/es	1.449.091,16€	1.449.090,16€	318.141,34€	1.130.948,82€	1.449.090,16€	1,00€	SÍ
2017 0000032	SUBVENCION PLAN DE FORMACION 2017	2017	5Mes/es	11.518,98€	12.835,27€	8.612,70€	2.906,28€	11.518,98€	0 €	SÍ
2017 0000034	ACONDICIONAMIENTO DE NUEVA OFICINA DE TURISMO-JORN	2017	2Año/s y 2Mes/es	49.008,00€	49.317,40€	878,65€	48.115,90€	48.994,55€	13,45€	SÍ

EXPEDIENTE:: 2019INTERV000010
Fecha: 20/09/2019
Hora: 00:00
Und. reg:REGISTRO GENERAL

FIRMANTE - FECHA
MANUEL BARON RIOS(P2901500E-AYUNTAMIENTO DE ANTEQUERA)-ALCALDE-PRESIDENTE - 03/12/2019
serialNumber=S2833002E,CN=Sello de tiempo TS@ - @firma,OU=Secretaría General de Administración Digital,O=Secretaría de Estado de Función Pública,C=ES - 03/12/2019 21:26:15

La autenticidad de este documento se puede comprobar con el código 07E30010768400Q9A1Q3Z2X1N5 en la web del Ayto. Antequera

RESUMEN DE EJECUCIÓN

CÓDIGO PROYECTO	DENOMINACIÓN	AÑO DE INICIO	DURACIÓN	GASTO PREVISTO	GASTO COMPROMETIDO	OBLIGACIONES RECONOCIDAS			GASTO PENDIENTE DE REALIZAR	FINANCIACIÓN AFECTADA
						A 1 DE ENERO	EN EL EJERCICIO	TOTAL		
2017 0000035	ACONDICIONAMIENTO NUEVA OFICINA DE TURISMO - MATER	2017	2Año/s y 2Mes/es	42.147,48€	38.531,11€	0 €	37.817,55€	37.817,55€	4.329,93€	SÍ
2018 0000001	CONSERVACION Y PUESTA EN VALOR YACIMIENTO ARQUEOLO	2018	11Mes/es	0 €	0 €	0 €	0 €	0 €	0 €	SÍ
2018 0000002	PARQUES INFANTILES Y DE MAYORES EN ANTEQUERA Y ANE	2018	1Año/s y 11Mes/es	86.034,62€	70.871,25€	0 €	54.676,01€	54.676,01€	31.358,61€	SÍ
2018 0000003	INSTALACION TOLDOS	2018	11Mes/es	29.548,20€	29.548,20€	0 €	29.548,20€	29.548,20€	0 €	SÍ
2018 0000004	ARREGLO VIALES EN BARRIOS	2018	11Mes/es	0 €	0 €	0 €	0 €	0 €	0 €	SÍ
2018 0000005	PLAN DE EMPLEO CAMINOS RURALES EN ANEJOS	2018	1Año/s y 11Mes/es	147.000,00€	80.991,62€	0 €	55.006,11€	55.006,11€	91.993,89€	SÍ
2018 0000006	VIA SALUDABLE CAMINO MATAGRANDE	2018	11Mes/es	0 €	0 €	0 €	0 €	0 €	0 €	SÍ
2018 0000007	VACIO	2018	11Mes/es	0 €	0 €	0 €	0 €	0 €	0 €	SÍ
2018 0000008	ESTUDIOS Y PROYECTOS	2018	11Mes/es	35.794,46€	53.499,97€	0 €	35.794,46€	35.794,46€	0 €	SÍ
2018 0000009	EJECUCIONES SUBSIDIARIAS	2018	11Mes/es	0 €	0 €	0 €	0 €	0 €	0 €	SÍ
2018 0000010	REHABILITACION VIVIENDA	2018	11Mes/es	0 €	0 €	0 €	0 €	0 €	0 €	SÍ
2018 0000011	MEJORA VIALES POLIGONO INDUSTRIAL	2018	11Mes/es	0 €	23.973,22€	0 €	0 €	0 €	0 €	SÍ
2018 0000012	MEJORAS MERCADO DE ABASTOS	2018	1Año/s y 11Mes/es	118.000,00€	95.832,00€	0 €	20.108,47€	20.108,47€	97.891,53€	SÍ
2018 0000013	PISTA PADEL CARTAOJAL	2018	1Año/s y 4Mes/es	40.000,00€	39.785,00€	0 €	0 €	0 €	40.000,00€	SÍ
2018 0000014	NICHOS CEMENTERIO	2018	11Mes/es	33.976,80€	33.976,80€	0 €	33.976,80€	33.976,80€	0 €	SÍ
2018 0000015	PROFEA BARRIOS Y ANEJOS	2018	11Mes/es	0 €	0 €	0 €	0 €	0 €	0 €	SÍ
2018 0000016	APORTACION PLAN EMPLEO JOVEN	2018	11Mes/es	0 €	0 €	0 €	0 €	0 €	0 €	SÍ
2018 0000017	PLAN EMPLEO ELIMINACION BARRERAS	2018	11Mes/es	0 €	0 €	0 €	0 €	0 €	0 €	SÍ
2018 0000018	MODIFICACION PGOU (PLAN ESPECIAL)	2018	11Mes/es	0 €	0 €	0 €	0 €	0 €	0 €	SÍ
2018 0000019	NUEVA PISCINA MUNICIPAL DE VERANO	2018	1Año/s y 11Mes/es	406.000,00€	0 €	0 €	0 €	0 €	406.000,00€	SÍ

EXPEDIENTE:: 2019INTERV000010
Fecha: 20/09/2019
Hora: 00:00
Und. reg:REGISTRO GENERAL

FIRMANTE - FECHA
MANUEL BARON RIOS(P2901500E-AYUNTAMIENTO DE ANTEQUERA)-ALCALDE-PRESIDENTE - 03/12/2019
serialNumber=S2833002E,CN=Sello de tiempo TS@ - @firma,OU=Secretaría General de Administración Digital,O=Secretaría de Estado de Función Pública,C=ES - 03/12/2019 21:26:15

La autenticidad de este documento se puede comprobar con el código 07E30010768400Q9A1Q3Z2X1N5 en la web del Ayto. Antequera

RESUMEN DE EJECUCIÓN

CÓDIGO PROYECTO	DENOMINACIÓN	AÑO DE INICIO	DURACIÓN	GASTO PREVISTO	GASTO COMPROMETIDO	OBLIGACIONES RECONOCIDAS			GASTO PENDIENTE DE REALIZAR	FINANCIACIÓN AFECTADA
						A 1 DE ENERO	EN EL EJERCICIO	TOTAL		
2018 0000020	INVERSION EQUIPOS MOVILES E IMPRESION POLICIA	2018	11Mes/es	0 €	0 €	0 €	0 €	0 €	0 €	SÍ
2018 0000021	ADQUISICION MOBILIARIO LA PEÑITA DE CARTAOJAL	2018	11Mes/es	19.813,75€	19.813,75€	0 €	19.813,75€	19.813,75€	0 €	SÍ
2018 0000022	ADQUISICION CAMARAS VIDEOVIGILANCIA	2018	1Año/s y 11Mes/es	25.000,00€	24.715,86€	0 €	24.715,86€	24.715,86€	284,14€	SÍ
2018 0000023	ADQUISICION MOTOCICLETAS POLICIA	2018	11Mes/es	19.247,06€	19.247,06€	0 €	19.247,06€	19.247,06€	0 €	SÍ
2018 0000024	ADQUISICION EDIFICIO MUNICIPAL PUERTO DEL BARCO	2018	11Mes/es	0 €	0 €	0 €	0 €	0 €	0 €	SÍ
2018 0000025	ADQUISICION INSTRUMENTOS MUSICALES	2018	11Mes/es	8.719,15€	8.719,15€	0 €	8.719,15€	8.719,15€	0 €	SÍ
2018 0000026	NUEVA PLAZA CALLE MADERUELOS	2018	1Año/s y 11Mes/es	137.378,97€	0 €	0 €	0 €	0 €	137.378,97€	SÍ
2018 0000027	REMODELACION CALLE DURANES	2018	11Mes/es	0 €	0 €	0 €	0 €	0 €	0 €	SÍ
2018 0000028	AGRUPACION DE COFRADIAS	2018	11Mes/es	20.000,00€	20.000,00€	0 €	20.000,00€	20.000,00€	0 €	SÍ
2018 0000029	HONORARIOS PROYECTO CARRETERA DE LA JOYA	2018	1Año/s y 11Mes/es	50.000,00€	0 €	0 €	0 €	0 €	50.000,00€	SÍ
2018 0000030	PROYECTOS PATRIMONIO MUNDIAL	2018	1Año/s y 11Mes/es	53.699,80€	53.699,80€	0 €	48.329,82€	48.329,82€	5.369,98€	SÍ
2018 0000031	APORTACION SPERACSA POR ENCOMIENDA ARRU VERACRUZ (	2018	1Año/s y 11Mes/es	1.323.898,37€	0 €	0 €	0 €	0 €	1.323.898,37€	SÍ
2018 0000032	ADECUACION Y LIMPIEZA PARCELA DEL ENTORNO DEL THOL	2018	11Mes/es	36.033,81€	36.033,81€	0 €	36.033,81€	36.033,81€	0 €	SÍ
2018 0000033	ARREGLO VESTUARIOS CIUDAD DE ANTEQUERA	2018	11Mes/es	133.916,55€	133.916,55€	0 €	133.916,55€	133.916,55€	0 €	SÍ
2018 0000034	CONSTRUCCION NUEVO PABELLON CUBIERTO	2018	9Mes/es	0 €	0 €	0 €	0 €	0 €	0 €	SÍ
2018 0000035	REHABILITACION DE VIVIENDA	2018	9Mes/es	36.637,49€	41.521,67€	0 €	36.637,49€	36.637,49€	0 €	NO
2018 0000036	ADQUISICION VEHIUCLOS POLICIA LOCAL	2018	9Mes/es	17.550,00€	17.550,00€	0 €	17.550,00€	17.550,00€	0 €	NO

EXPEDIENTE:: 2019INTERV000010
Fecha: 20/09/2019
Hora: 00:00
Und. reg:REGISTRO GENERAL

FIRMANTE - FECHA
MANUEL BARON RIOS(P2901500E-AYUNTAMIENTO DE ANTEQUERA)-ALCALDE-PRESIDENTE - 03/12/2019
serialNumber=S2833002E,CN=Sello de tiempo TS@ - @firma,OU=Secretaría General de Administración Digital,O=Secretaría de Estado de Función Pública,C=ES - 03/12/2019 21:26:15

La autenticidad de este documento se puede comprobar con el código 07E30010768400Q9A1Q3Z2X1N5 en la web del Ayto. Antequera

RESUMEN DE EJECUCIÓN

CÓDIGO PROYECTO	DENOMINACIÓN	AÑO DE INICIO	DURACIÓN	GASTO PREVISTO	GASTO COMPROMETIDO	OBLIGACIONES RECONOCIDAS			GASTO PENDIENTE DE REALIZAR	FINANCIACIÓN AFECTADA
						A 1 DE ENERO	EN EL EJERCICIO	TOTAL		
2018 0000037	ADQUISICION MOBILIRIO DISTINTOS SERVICIOS	2018	9Mes/es	17.355,31€	31.156,47€	0 €	17.355,31€	17.355,31€	0 €	NO
2018 0000038	INSTALACIONES Y MAQUINARIA EDIFICIOS VARIOS	2018	9Mes/es	21.776,80€	21.776,80€	0 €	21.776,80€	21.776,80€	0 €	NO
2018 0000039	MEJORAS TEATRO TORCAL	2018	9Mes/es	4.271,30€	4.271,30€	0 €	4.271,30€	4.271,30€	0 €	NO
2018 0000040	MODIFICACION ILUMINACION SALA EXPOSICIONES FOTOGRA	2018	9Mes/es	0 €	0 €	0 €	0 €	0 €	0 €	NO
2018 0000041	ADQUISICION EQUIPOS INFORMATICOS	2018	9Mes/es	14.661,80€	14.661,80€	0 €	14.661,80€	14.661,80€	0 €	NO
2018 0000042	ADQUISICION MATERIAL DIVERSO BIBLIOTECA	2018	9Mes/es	2.999,98€	2.999,98€	0 €	2.999,98€	2.999,98€	0 €	NO
2018 0000043	ADQUISICION EQUIPOS AUDIOVISUALES EN EDIFICIOS MUN	2018	9Mes/es	6.494,15€	6.494,15€	0 €	6.494,15€	6.494,15€	0 €	NO
2018 0000044	BALOMNANO PLAYA	2018	8Mes/es	22.318,45€	27.228,09€	0 €	22.318,45€	22.318,45€	0 €	NO
2018 0000045	SUVENCIONES VARIAS OBISPADO	2018	1Año/s y 8Mes/es	9.800,00€	7.500,00€	0 €	7.500,00€	7.500,00€	2.300,00€	NO
2018 0000046	SERVICIO MANTENIMIENTO Y LIMPIEZA ANEJOS NORTE- JO	2018	1Año/s y 8Mes/es	48.018,00€	14.403,00€	0 €	11.829,84€	11.829,84€	36.188,16€	SÍ
2018 0000047	SERVICIO MANTENIMIENTO Y LIMPIEZA ANEJOS NORTE- MA	2018	11Mes/es	6.110,02€	1.441,64€	0 €	0 €	0 €	6.110,02€	SÍ
2018 0000048	SERVICIO MANTENIMIENTO Y LIMPIEZA ANEJOS SUR - JOR	2018	11Mes/es	49.218,45€	15.603,25€	0 €	13.030,00€	13.030,00€	36.188,45€	SÍ
2018 0000049	SERVICIO MANTENIMIENTO Y LIMPIEZA ANEJOS SUR - MAT	2018	11Mes/es	7.332,02€	1.467,68€	0 €	0 €	0 €	7.332,02€	SÍ
2018 0000050	REURBANIZACION PLAZUELA SAN BARTOLOME - JORNALES	2018	1Año/s y 1Mes/es	122.520,00€	33.390,90€	0 €	6.558,17€	6.558,17€	115.961,83€	SÍ
2018 0000051	REURBANIZACION PLAZUELA SAN BARTOLOME - MATERIALES	2018	1Año/s	145.951,72€	42.471,73€	0 €	0 €	0 €	145.951,72€	SÍ
2018 0000052	REURBANIZACION C/PULIDOS - JORNALES	2018	1Año/s	88.082,40€	40.592,70€	0 €	19.717,81€	19.717,81€	68.364,59€	SÍ
2018 0000053	REURBANIZACION C/PULIDOS - MATERIALES	2018	1Año/s	103.754,40€	34.052,96€	0 €	904,50€	904,50€	102.849,90€	SÍ

EXPEDIENTE:: 2019INTERV000010
Fecha: 20/09/2019
Hora: 00:00
Und. reg:REGISTRO GENERAL

FIRMANTE - FECHA
MANUEL BARON RIOS(P2901500E-AYUNTAMIENTO DE ANTEQUERA)-ALCALDE-PRESIDENTE - 03/12/2019
serialNumber=S2833002E,CN=Sello de tiempo TS@ - @firma,OU=Secretaría General de Administración Digital,O=Secretaría de Estado de Función Pública,C=ES - 03/12/2019 21:26:15

La autenticidad de este documento se puede comprobar con el código 07E30010768400Q9A1Q3Z2X1N5 en la web del Ayto. Antequera

RESUMEN DE EJECUCIÓN

CÓDIGO PROYECTO	DENOMINACIÓN	AÑO DE INICIO	DURACIÓN	GASTO PREVISTO	GASTO COMPROMETIDO	OBLIGACIONES RECONOCIDAS			GASTO PENDIENTE DE REALIZAR	FINANCIACIÓN AFECTADA
						A 1 DE ENERO	EN EL EJERCICIO	TOTAL		
2018 0000054	ACONDICIONAMIENTO TALUD MARGEN IZDO C/TRASERA FRAY	2018	9Mes/es	49.008,00€	39.392,40€	0 €	19.195,85€	19.195,85€	29.812,15€	SÍ
2018 0000055	ACONDICIONAMIENTO TALUD MARGEN IZDO C/TRASERA FRAY	2018	1Año/s	45.761,43€	26.530,76€	0 €	0 €	0 €	45.761,43€	SÍ
2018 0000056	REURBANIZACION C/ESPERANZA 2ª FASE- JORNALES	2018	11Mes/es	78.313,80€	39.392,40€	0 €	19.195,85€	19.195,85€	59.117,95€	SÍ
2018 0000057	REURBANIZACION C/ESPERANZA 2ª FASE- MATERIALES	2018	11Mes/es	96.155,54€	29.289,73€	0 €	0 €	0 €	96.155,54€	SÍ
2018 0000058	REURBANIZACION C/CORDOBA - JORNALES	2018	1Año/s y 2Mes/es	159.276,00€	66.536,10€	0 €	31.411,05€	31.411,05€	127.864,95€	SÍ
2018 0000059	REURBANIZACION C/CORDOBA - MATERIALES	2018	1Año/s y 2Mes/es	198.520,21€	55.407,92€	0 €	4.101,71€	4.101,71€	194.418,50€	SÍ
2018 0000060	MEJORA ACERADOS CALLES TEBA Y ANTEQUERA EN BOBADIL	2018	1Año/s	49.008,00€	40.592,70€	0 €	20.074,50€	20.074,50€	28.933,50€	SÍ
2018 0000061	MEJORA ACERADOS CALLES TEBA Y ANTEQUERA EN BOBADIL	2018	1Año/s	64.100,28€	38.961,02€	0 €	5.336,53€	5.336,53€	58.763,75€	SÍ
2018 0000062	ACONDICIONAMIENTO LOCAL BAR CAFETERIA ESTACION AUT	2018	1Año/s	49.008,00€	34.591,20€	0 €	7.391,82€	7.391,82€	41.616,18€	SÍ
2018 0000063	ACONDICIONAMIENTO LOCAL BAR CAFETERIA ESTACION AUT	2018	1Año/s	42.147,48€	4.929,66€	0 €	499,05€	499,05€	41.648,43€	SÍ
2018 0000064	MEJORA CAMINO DE LA JOYA A VVA. DE LA CONCEPCION	2018	1Año/s y 7Mes/es	123.518,69€	0 €	0 €	0 €	0 €	123.518,69€	SÍ
2018 0000065	REHABILITACION DE VIVIENDAS MUNICIPALES	2018	7Mes/es	0 €	0 €	0 €	0 €	0 €	0 €	NO
2018 0000066	AYUDA ECONOMICA FAMILIARES 2018 (ORDEN 19/07/2018)	2018	1Año/s y 4Mes/es	60.084,00€	38.709,21€	0 €	38.709,21€	38.709,21€	21.374,79€	SÍ
2018 0000067	REFUERZO RENTA MINIMA SERVICIOS SOCIALES	2018	1Año/s y 4Mes/es	12.487,00€	0 €	0 €	0 €	0 €	12.487,00€	SÍ
2018 0000068	ADQUISICION MATERIAL DIVERSO INVENTARIABLE	2018	1Año/s y 4Mes/es	25.942,00€	21.695,59€	0 €	21.692,47€	21.692,47€	4.249,53€	NO
2018 0000069	ASFALTO CAMINO DE LA DEPURADORA	2018	1Año/s y 4Mes/es	41.800,00€	47.262,60€	0 €	44.981,90€	44.981,90€	-3.181,90€	NO

EXPEDIENTE:: 2019INTERV000010
Fecha: 20/09/2019
Hora: 00:00
Und. reg:REGISTRO GENERAL

FIRMANTE - FECHA
MANUEL BARON RIOS(P2901500E-AYUNTAMIENTO DE ANTEQUERA)-ALCALDE-PRESIDENTE - 03/12/2019
serialNumber=S2833002E,CN=Sello de tiempo TS@ - @firma,OU=Secretaría General de Administración Digital,O=Secretaría de Estado de Función Pública,C=ES - 03/12/2019 21:26:15

La autenticidad de este documento se puede comprobar con el código 07E30010768400Q9A1Q3Z2X1N5 en la web del Ayto. Antequera

RESUMEN DE EJECUCIÓN

CÓDIGO PROYECTO	DENOMINACIÓN	AÑO DE INICIO	DURACIÓN	GASTO PREVISTO	GASTO COMPROMETIDO	OBLIGACIONES RECONOCIDAS			GASTO PENDIENTE DE REALIZAR	FINANCIACIÓN AFECTADA
						A 1 DE ENERO	EN EL EJERCICIO	TOTAL		
2018 0000070	PISTAS DEPORTIVAS	2018	4Mes/es	0 €	0 €	0 €	0 €	0 €	0 €	NO
2018 0000071	APORTACION OAL PROMOCION Y DESARROLLO PARA INSTALA	2018	4Mes/es	7.565,00€	7.565,00€	0 €	7.565,00€	7.565,00€	0 €	NO
2018 0000072	SUBVENCION COFRADIA DEL SOCORRO	2018	1Año/s y 4Mes/es	50.000,00€	50.000,00€	0 €	50.000,00€	50.000,00€	0 €	NO
2018 0000073	PLAN DE FORMACION 2018	2018	6Mes/es	9.680,00€	9.549,59€	0 €	8.599,58€	8.599,58€	1.080,42€	SÍ
2018 0000074	GASTOS EMERGENCIA LLUVIAS 21 DE OCTUBRE	2018	4Mes/es	0 €	0 €	0 €	0 €	0 €	0 €	SÍ
2018 0000075	GASTOS AGRUPACION DE VOLUNTARIOS (MATERIAL INTERVE	2018	1Año/s y 1Mes/es	3.206,50€	3.281,36€	0 €	1.783,98€	1.783,98€	1.422,52€	SÍ
2018 0000076	PROGRAMA AYUDA A LA CONTRATACION	2018	6Mes/es	173.442,40€	176.521,30€	0 €	173.442,40€	173.442,40€	0 €	SÍ
			TOTALES	13.525.549,20€	12.258.986,14€	5.551.392,07€	4.101.737,95€	9.653.130,02€	3.872.419,18€	

EXPEDIENTE:: 2019INTERV000010
Fecha: 20/09/2019
Hora: 00:00
Und. reg:REGISTRO GENERAL

FIRMANTE - FECHA
MANUEL BARON RIOS(P2901500E-AYUNTAMIENTO DE ANTEQUERA)-ALCALDE-PRESIDENTE - 03/12/2019
serialNumber=S2833002E,CN=Sello de tiempo TS@ - @firma,OU=Secretaría General de Administración Digital,O=Secretaría de Estado de Función Pública,C=ES - 03/12/2019 21:26:15

La autenticidad de este documento se puede comprobar con el código 07E30010768400Q9A1Q3Z2X1N5 en la web del Ayto. Antequera

ANUALIDADES PENDIENTES

PROYECTO	DESCRIPCIÓN	PTES. EJER +1	PTES. EJER +2	PTES. EJER +3	PTES. EJER. SUCESIVOS
2012 2030003	ACTUALIZACION DEL INVENTARIO	75.075,91€	0,00€	0,00€	0,00€
2016 0000012	SERVICIO MANTENIMIENTO Y LIMPIEZA ANEJOS NORTE-MAT	323,61€	0,00€	0,00€	0,00€
2016 0000014	SERVICIO MANTENIMIENTO Y LIMPIEZA ANEJOS SUR-MATER	1.135,14€	0,00€	0,00€	0,00€
2016 0000015	REURBANIZACION CALLE MESONES-JORNALES	2.892,84€	0,00€	0,00€	0,00€
2016 0000016	REURBANIZACION CALLE MESONES-MATERIALES	2.514,77€	0,00€	0,00€	0,00€
2016 0000017	PAVIMENTACION C/MERECILLAS 1ª FASE-JORNALES	1.665,57€	0,00€	0,00€	0,00€
2016 0000018	PAVIMENTACION C/MERECILLAS 1ª FASE-MATERIALES	8.770,16€	0,00€	0,00€	0,00€
2016 0000019	TERMINACION MEJORA ACCESOS CAMINO CEMENTERIO ANTEQ	4.394,05€	0,00€	0,00€	0,00€
2016 0000020	TERMINACION MEJORA ACCESOS CAMINO CEMENTERIO ANTEQ	1.526,83€	0,00€	0,00€	0,00€
2016 0000021	AMPLIACION TRAVESIA PTO. DEL BARCO EJECUCION CUNET	7,11€	0,00€	0,00€	0,00€
2016 0000022	AMPLIACION TRAVESIA PTO. DEL BARCO EJECUCION CUNET	392,97€	0,00€	0,00€	0,00€
2016 0000023	ACERADO MARGEN DCHA.CTRA.CORDOBA, TRAMO RECINTO FE	92,44€	0,00€	0,00€	0,00€
2016 0000024	ACERADO MARGEN DCHA.CTRA.CORDOBA, TRAMO RECINTO FE	5.687,65€	0,00€	0,00€	0,00€
2016 0000025	REURBANIZACION C/ESPERANZA-BARRIO VERACRUZ 1ªFASE-	14,21€	0,00€	0,00€	0,00€
2016 0000026	REURBANIZACION C/ESPERANZA-BARRIO VERACRUZ 1ªFASE-	5.908,93€	0,00€	0,00€	0,00€
2016 0000028	CONSTRUCCION MIRADOR ARCO DE LOS GIGANTES- MATERIA	23.327,74€	0,00€	0,00€	0,00€
2016 0000030	CONSTRUCCION ASEOS Y DEPENDENCIAS PARA MUSEO TAURI	3.305,79€	0,00€	0,00€	0,00€
2017 0000001	CONSTRUCCION NUEVO PABELLON	5,62€	0,00€	0,00€	0,00€
2017 0000004	PROGRAMAS DE EMPLEO JOVEN Y 30+	10.104,73€	0,00€	0,00€	0,00€
2017 0000011	SERVICIO MANTENIMIENTO Y LIMPIEZA ANEJOS NORTE JOR	84,45€	0,00€	0,00€	0,00€
2017 0000012	SERVICIO MANTENIMIENTO Y LIMPIEZA ANEJOS NORTE-MAT	0,80€	0,00€	0,00€	0,00€
2017 0000013	SERVICIO MANTENIMIENTO Y LIMPIEZA ANEJOS SUR-JORN	479,99€	0,00€	0,00€	0,00€
2017 0000015	ADAPTACION CENTRO SOCIAL LOS LLANOS -JORNALES	280,65€	0,00€	0,00€	0,00€
2017 0000016	ADAPTACION CENTRO SOCIAL LOS LLANOS-MATERIALES	6.639,29€	0,00€	0,00€	0,00€
2017 0000017	REURBANIZACION PLAZA SAN CARLOS BORROMEO -JORNALES	425,28€	0,00€	0,00€	0,00€
2017 0000018	REURBANIZACION PLAZA SAN CARLOS BORROMEO -MATERIAL	35.702,54€	0,00€	0,00€	0,00€
2017 0000019	REURBANIZACION CALLE MADRE E HIJAS -JORNALES	212,25€	0,00€	0,00€	0,00€
2017 0000020	REURBANIZACION CALLE MADRE E HIJAS -MATERIALES	12.162,76€	0,00€	0,00€	0,00€
2017 0000021	REURBANIZACION C/MERECILLAS ALAMEDA/TORONJO -JORNA	476,97€	0,00€	0,00€	0,00€
2017 0000022	REURBANIZACION C/MERECILLAS ALAMEDA/TORONJO - MATE	30.879,83€	0,00€	0,00€	0,00€
2017 0000023	REURBANIZACION CALLE TORONJO MERECILLAS/TAZA - JOR	1.752,30€	0,00€	0,00€	0,00€
2017 0000024	REURBANIZACION CALLE TORONJO MERECILLAS/TAZA - MAT	21.153,11€	0,00€	0,00€	0,00€

EXPEDIENTE:: 2019INTERV000010
Fecha: 20/09/2019
Hora: 00:00
Und. reg:REGISTRO GENERAL

FIRMANTE - FECHA
MANUEL BARON RIOS(P2901500E-AYUNTAMIENTO DE ANTEQUERA)-ALCALDE-PRESIDENTE - 03/12/2019
serialNumber=S2833002E,CN=Sello de tiempo TS@ - @firma,OU=Secretaría General de Administración Digital,O=Secretaría de Estado de Función Pública,C=ES - 03/12/2019 21:26:15

La autenticidad de este documento se puede comprobar con el código 07E30010768400Q9A1Q3Z2X1N5 en la web del Ayto. Antequera

ANUALIDADES PENDIENTES

PROYECTO	DESCRIPCIÓN	PTES. EJER +1	PTES. EJER +2	PTES. EJER +3	PTES. EJER. SUCESIVOS
2017 0000025	MURO PROTECCION ACERADO C/NIÑA ANTEQUERA -JORNALES	144,77€	0,00€	0,00€	0,00€
2017 0000026	MURO PROTECCION ACERADO C/NIÑA ANTEQUERA -MATERIAL	5.649,67€	0,00€	0,00€	0,00€
2017 0000028	ACERADO MARGEN IZQ CAMINO LA JOYA/VVA. TRAMO C/FLO	3.344,93€	0,00€	0,00€	0,00€
2017 0000029	MEJORA ACCESO AL MIRADOR Y LA ERMITA VERACRUZ -JOR	271,23€	0,00€	0,00€	0,00€
2017 0000030	MEJORA ACCESO AL MIRADOR Y LA ERMITA VERACRUZ -MAT	10.802,30€	0,00€	0,00€	0,00€
2017 0000031	PROYECTO ARRU BARRIO DE LA VERACRUZ	1,00€	0,00€	0,00€	0,00€
2017 0000034	ACONDICIONAMIENTO DE NUEVA OFICINA DE TURISMO-JORN	13,45€	0,00€	0,00€	0,00€
2017 0000035	ACONDICIONAMIENTO NUEVA OFICINA DE TURISMO - MATER	4.329,93€	0,00€	0,00€	0,00€
2018 0000002	PARQUES INFANTILES Y DE MAYORES EN ANTEQUERA Y ANE	31.358,61€	0,00€	0,00€	0,00€
2018 0000005	PLAN DE EMPLEO CAMINOS RURALES EN ANEJOS	91.993,89€	0,00€	0,00€	0,00€
2018 0000012	MEJORAS MERCADO DE ABASTOS	97.891,53€	0,00€	0,00€	0,00€
2018 0000013	PISTA PADEL CARTAOJAL	40.000,00€	0,00€	0,00€	0,00€
2018 0000019	NUEVA PISCINA MUNICIPAL DE VERANO	406.000,00€	0,00€	0,00€	0,00€
2018 0000022	ADQUISICION CAMARAS VIDEOVIGILANCIA	284,14€	0,00€	0,00€	0,00€
2018 0000026	NUEVA PLAZA CALLE MADERUELOS	137.378,97€	0,00€	0,00€	0,00€
2018 0000029	HONORARIOS PROYECTO CARRETERA DE LA JOYA	50.000,00€	0,00€	0,00€	0,00€
2018 0000030	PROYECTOS PATRIMONIO MUNDIAL	5.369,98€	0,00€	0,00€	0,00€
2018 0000031	APORTACION SPERACSA POR ENCOMIENDA ARRU VERACRUZ (	1.323.898,37€	0,00€	0,00€	0,00€
2018 0000045	SUVENCIONES VARIAS OBISPADO	2.300,00€	0,00€	0,00€	0,00€
2018 0000046	SERVICIO MANTENIMIENTO Y LIMPIEZA ANEJOS NORTE- JO	36.188,16€	0,00€	0,00€	0,00€
2018 0000047	SERVICIO MANTENIMIENTO Y LIMPIEZA ANEJOS NORTE- MA	6.110,02€	0,00€	0,00€	0,00€
2018 0000048	SERVICIO MANTENIMIENTO Y LIMPIEZA ANEJOS SUR - JOR	36.188,45€	0,00€	0,00€	0,00€
2018 0000049	SERVICIO MANTENIMIENTO Y LIMPIEZA ANEJOS SUR - MAT	7.332,02€	0,00€	0,00€	0,00€
2018 0000050	REURBANIZACION PLAZUELA SAN BARTOLOME - JORNALES	115.961,83€	0,00€	0,00€	0,00€
2018 0000051	REURBANIZACION PLAZUELA SAN BARTOLOME - MATERIALES	145.951,72€	0,00€	0,00€	0,00€
2018 0000052	REURBANIZACION C/PULIDOS - JORNALES	68.364,59€	0,00€	0,00€	0,00€
2018 0000053	REURBANIZACION C/PULIDOS - MATERIALES	102.849,90€	0,00€	0,00€	0,00€
2018 0000054	ACONDICIONAMIENTO TALUD MARGEN IZDO C/TRASERA FRAY	29.812,15€	0,00€	0,00€	0,00€
2018 0000055	ACONDICIONAMIENTO TALUD MARGEN IZDO C/TRASERA FRAY	45.761,43€	0,00€	0,00€	0,00€
2018 0000056	REURBANIZACION C/ESPERANZA 2ª FASE- JORNALES	59.117,95€	0,00€	0,00€	0,00€
2018 0000057	REURBANIZACION C/ESPERANZA 2ª FASE- MATERIALES	96.155,54€	0,00€	0,00€	0,00€
2018 0000058	REURBANIZACION C/CORDOBA - JORNALES	127.864,95€	0,00€	0,00€	0,00€

EXPEDIENTE:: 2019INTERV000010
Fecha: 20/09/2019
Hora: 00:00
Und. reg:REGISTRO GENERAL

FIRMANTE - FECHA
MANUEL BARON RIOS(P2901500E-AYUNTAMIENTO DE ANTEQUERA)-ALCALDE-PRESIDENTE - 03/12/2019
serialNumber=S2833002E,CN=Sello de tiempo TS@ - @firma,OU=Secretaría General de Administración Digital,O=Secretaría de Estado de Función Pública,C=ES - 03/12/2019 21:26:15

La autenticidad de este documento se puede comprobar con el código 07E30010768400Q9A1Q3Z2X1N5 en la web del Ayto. Antequera

ANUALIDADES PENDIENTES

PROYECTO	DESCRIPCIÓN	PTES. EJER +1	PTES. EJER +2	PTES. EJER +3	PTES. EJER. SUCESIVOS
2018 0000059	REURBANIZACION C/CORDOBA - MATERIALES	194.418,50€	0,00€	0,00€	0,00€
2018 0000060	MEJORA ACERADOS CALLES TEBA Y ANTEQUERA EN BOBADIL	28.933,50€	0,00€	0,00€	0,00€
2018 0000061	MEJORA ACERADOS CALLES TEBA Y ANTEQUERA EN BOBADIL	58.763,75€	0,00€	0,00€	0,00€
2018 0000062	ACONDICIONAMIENTO LOCAL BAR CAFETERIA ESTACION AUT	41.616,18€	0,00€	0,00€	0,00€
2018 0000063	ACONDICIONAMIENTO LOCAL BAR CAFETERIA ESTACION AUT	41.648,43€	0,00€	0,00€	0,00€
2018 0000064	MEJORA CAMINO DE LA JOYA A VVA. DE LA CONCEPCION	123.518,69€	0,00€	0,00€	0,00€
2018 0000066	AYUDA ECONOMICA FAMILIARES 2018 (ORDEN 19/07/2018)	21.374,79€	0,00€	0,00€	0,00€
2018 0000067	REFUERZO RENTA MINIMA SERVICIOS SOCIALES	12.487,00€	0,00€	0,00€	0,00€
2018 0000068	ADQUISICION MATERIAL DIVERSO INVENTARIABLE	4.249,53€	0,00€	0,00€	0,00€
2018 0000069	ASFALTO CAMINO DE LA DEPURADORA	-3.181,90€	0,00€	0,00€	0,00€
2018 0000073	PLAN DE FORMACION 2018	1.080,42€	0,00€	0,00€	0,00€
2018 0000075	GASTOS AGRUPACION DE VOLUNTARIOS (MATERIAL INTERVE	1.422,52€	0,00€	0,00€	0,00€
	TOTALES	3.872.419,18€	0,00€	0,00€	0,00€

EXPEDIENTE:: 2019INTERV000010
Fecha: 20/09/2019
Hora: 00:00
Und. reg:REGISTRO GENERAL

FIRMANTE - FECHA
MANUEL BARON RIOS(P2901500E-AYUNTAMIENTO DE ANTEQUERA)-ALCALDE-PRESIDENTE - 03/12/2019
serialNumber=S2833002E,CN=Sello de tiempo TS@ - @firma,OU=Secretaría General de Administración Digital,O=Secretaría de Estado de Función Pública,C=ES - 03/12/2019 21:26:15

La autenticidad de este documento se puede comprobar con el código 07E30010768400Q9A1Q3Z2X1N5 en la web del Ayto. Antequera

DESVIACIONES DE FINANCIACIÓN POR AGENTE

CÓDIGO PROYECTO	DESCRIPCIÓN	AGENTE FINANCIADOR		COEFICIENTE DE FINANCIACIÓN	DESVIACIONES DEL EJERCICIO		DESVIACIONES ACUMULADAS	
		TERCERO	APLICACIÓN PRESUPUESTARIA		POSITIVAS	NEGATIVAS	POSITIVAS	NEGATIVAS
2012 2030003	ACTUALIZACION DEL INVENTARIO	REMANENTES REMANENTES DE CREDITO PARA FINANCIAR INVERSIONES	04 URBANISMO Y DESARROLLO 87010	1,00%	0 €	0 €	75.075,91€	0 €
2012 2030019	HONORARIOS DE PROYECTOS	VCOCHERAS INGRESOS VENTA DE COCHERAS C/ PICADERO	04 MANTENIMIENTO, OBRAS, 61902 VENTA INMUEBLES	-0,09%	0 €	2.668,05€	0 €	0 €
2012 2030019	HONORARIOS DE PROYECTOS	VCOCHERAS INGRESOS VENTA DE COCHERAS C/ PICADERO	04 MANTENIMIENTO, OBRAS, 61901 VENTA COCHERAS	0,81%	0 €	0 €	0 €	0 €
2012 2030019	HONORARIOS DE PROYECTOS	VCOCHERAS INGRESOS VENTA DE COCHERAS C/ PICADERO	04 MANTENIMIENTO, OBRAS, 61901 VENTA COCHERAS	0,03%	0 €	0 €	0 €	0 €
2012 2030019	HONORARIOS DE PROYECTOS	REMANENTES REMANENTES DE CREDITO PARA FINANCIAR INVERSIONES	04 URBANISMO Y DESARROLLO 87010	0,25%	0 €	0 €	0 €	0 €
2012 2030050	PROGRAMA REHABILITACION DE VIVIENDAS EN ANTEQUERA	REMANENTES REMANENTES DE CREDITO PARA FINANCIAR INVERSIONES	04 URBANISMO Y DESARROLLO 87010	0 %	0 €	0 €	0 €	0 €
2012 2030050	PROGRAMA REHABILITACION DE VIVIENDAS EN ANTEQUERA	PMS PATIMONIO MUNICIPAL DEL SUELO	04 MANTENIMIENTO, OBRAS, 603 PATRIMONIO PÚBLICO DEL	-7,64%	0 €	44.216,20€	0 €	0 €
2012 2030050	PROGRAMA REHABILITACION DE VIVIENDAS EN ANTEQUERA	PMS PATIMONIO MUNICIPAL DEL SUELO	04 URBANISMO Y DESARROLLO 61904	8,64%	0 €	0 €	0 €	0 €
2012 2030050	PROGRAMA REHABILITACION DE VIVIENDAS EN ANTEQUERA	PMS PATIMONIO MUNICIPAL DEL SUELO	04 MANTENIMIENTO, OBRAS, 61904 VENTA INMUEBLES PMS	0 %	0 €	0 €	0 €	0 €
2013 2010017	PLAN DE EMPLEO PARA REHABILITACION DE VIVIENDA	PMS PATIMONIO MUNICIPAL DEL SUELO	04 MANTENIMIENTO, OBRAS, 603 PATRIMONIO PÚBLICO DEL	-0,02%	0 €	3.396,58€	0 €	0 €
2013 2010017	PLAN DE EMPLEO PARA REHABILITACION DE VIVIENDA	PMS PATIMONIO MUNICIPAL DEL SUELO	04 URBANISMO Y DESARROLLO 60300	1,02%	0 €	0 €	0 €	0 €

EXPEDIENTE:: 2019INTERV000010
Fecha: 20/09/2019
Hora: 00:00
Und. reg:REGISTRO GENERAL

FIRMANTE - FECHA
MANUEL BARON RIOS(P2901500E-AYUNTAMIENTO DE ANTEQUERA)-ALCALDE-PRESIDENTE - 03/12/2019
serialNumber=S2833002E,CN=Sello de tiempo TS@ - @firma,OU=Secretaría General de Administración Digital,O=Secretaría de Estado de Función Pública,C=ES - 03/12/2019 21:26:15

La autenticidad de este documento se puede comprobar con el código 07E30010768400Q9A1Q3Z2X1N5 en la web del Ayto. Antequera

DESVIACIONES DE FINANCIACIÓN POR AGENTE

CÓDIGO PROYECTO	DESCRIPCIÓN	AGENTE FINANCIADOR		COEFICIENTE DE FINANCIACIÓN	DESVIACIONES DEL EJERCICIO		DESVIACIONES ACUMULADAS	
		TERCERO	APLICACIÓN PRESUPUESTARIA		POSITIVAS	NEGATIVAS	POSITIVAS	NEGATIVAS
2015 0000025	SERVICIO MANTENIMIENTO Y LIMPIEZA ANEJOS NORTE ANTEQUERA	Q2919012A SERVICIO PUBLICO EMPLEO ESTATAL	04 MANTENIMIENTO, OBRAS, 72100 DEL SERVICIO PÚBLICO DE	-0,04%	0 €	1.103,01€	0 €	0 €
2015 0000025	SERVICIO MANTENIMIENTO Y LIMPIEZA ANEJOS NORTE ANTEQUERA	Q2919012A SERVICIO PUBLICO EMPLEO ESTATAL	04 MANTENIMIENTO, OBRAS, 72004 SUBV. OBRAS SERVICIO	0,93%	0 €	0 €	0 €	0 €
2015 0000025	SERVICIO MANTENIMIENTO Y LIMPIEZA ANEJOS NORTE ANTEQUERA	P2900000G EXCMA. DIPUTACION PROVINCIAL DE MALAGA	04 MANTENIMIENTO, OBRAS, 76100 OBRAS PFEA	0,09%	0 €	0 €	0 €	0 €
2015 0000025	SERVICIO MANTENIMIENTO Y LIMPIEZA ANEJOS NORTE ANTEQUERA	P2900000G EXCMA. DIPUTACION PROVINCIAL DE MALAGA	04 MANTENIMIENTO, OBRAS, 76100 OBRAS PFEA	-0,03%	0 €	0 €	0 €	0 €
2015 0000026	TRASERAS PATIO PLAZA DE TOROS	VCOCHERAS INGRESOS VENTA DE COCHERAS C/ PICADERO	04 MANTENIMIENTO, OBRAS, 61902 VENTA INMUEBLES	-0,06%	0 €	1.527,34€	0 €	0 €
2015 0000026	TRASERAS PATIO PLAZA DE TOROS	VCOCHERAS INGRESOS VENTA DE COCHERAS C/ PICADERO	04 MANTENIMIENTO, OBRAS, 61901 VENTA COCHERAS	0,98%	0 €	0 €	0 €	0 €
2015 0000027	SERVICIO MANTENIMINETO Y LIMPIEZA ANEJOS SUR	Q2919012A SERVICIO PUBLICO EMPLEO ESTATAL	04 MANTENIMIENTO, OBRAS, 72100 DEL SERVICIO PÚBLICO DE	0 %	0 €	32,12€	0 €	0 €
2015 0000027	SERVICIO MANTENIMINETO Y LIMPIEZA ANEJOS SUR	Q2919012A SERVICIO PUBLICO EMPLEO ESTATAL	04 MANTENIMIENTO, OBRAS, 72004 SUBV. OBRAS SERVICIO	0,92%	0 €	0 €	0 €	0 €
2015 0000027	SERVICIO MANTENIMINETO Y LIMPIEZA ANEJOS SUR	P2900000G EXCMA. DIPUTACION PROVINCIAL DE MALAGA	04 MANTENIMIENTO, OBRAS, 76100 OBRAS PFEA	0,09%	0 €	0 €	0 €	0 €
2015 0000027	SERVICIO MANTENIMINETO Y LIMPIEZA ANEJOS SUR	P2900000G EXCMA. DIPUTACION PROVINCIAL DE MALAGA	04 MANTENIMIENTO, OBRAS, 76100 OBRAS PFEA	0 %	0 €	0 €	0 €	0 €
2015 0000028	REURBANIZACION DE CALLE PLATO	Q2919012A SERVICIO PUBLICO EMPLEO ESTATAL	04 MANTENIMIENTO, OBRAS, 72004 SUBV. OBRAS SERVICIO	0,49%	0 €	0 €	0 €	0 €
2015 0000028	REURBANIZACION DE CALLE PLATO	Q2919012A SERVICIO PUBLICO EMPLEO ESTATAL	04 MANTENIMIENTO, OBRAS, 72100 DEL SERVICIO PÚBLICO DE	0 %	0 €	0 €	0 €	0 €

EXPEDIENTE:: 2019INTERV000010
Fecha: 20/09/2019
Hora: 00:00
Und. reg:REGISTRO GENERAL

FIRMANTE - FECHA
MANUEL BARON RIOS(P2901500E-AYUNTAMIENTO DE ANTEQUERA)-ALCALDE-PRESIDENTE - 03/12/2019
serialNumber=S2833002E,CN=Sello de tiempo TS@ - @firma,OU=Secretaría General de Administración Digital,O=Secretaría de Estado de Función Pública,C=ES - 03/12/2019 21:26:15

La autenticidad de este documento se puede comprobar con el código 07E30010768400Q9A1Q3Z2X1N5 en la web del Ayto. Antequera

DESVIACIONES DE FINANCIACIÓN POR AGENTE

CÓDIGO PROYECTO	DESCRIPCIÓN	AGENTE FINANCIADOR		COEFICIENTE DE FINANCIACIÓN	DESVIACIONES DEL EJERCICIO		DESVIACIONES ACUMULADAS	
		TERCERO	APLICACIÓN PRESUPUESTARIA		POSITIVAS	NEGATIVAS	POSITIVAS	NEGATIVAS
2015 0000028	REURBANIZACION DE CALLE PLATO	PMS PATIMONIO MUNICIPAL DEL SUELO	04 MANTENIMIENTO, OBRAS, 603 PATRIMONIO PÚBLICO DEL	-0,07%	0 €	13.573,34€	0 €	0 €
2015 0000028	REURBANIZACION DE CALLE PLATO	PMS PATIMONIO MUNICIPAL DEL SUELO	04 MANTENIMIENTO, OBRAS, 61904 VENTA INMUEBLES PMS	0,34%	0 €	0 €	0 €	0 €
2015 0000028	REURBANIZACION DE CALLE PLATO	P2900000G EXCMA. DIPUTACION PROVINCIAL DE MALAGA	04 MANTENIMIENTO, OBRAS, 76100 OBRAS PFEA	0,24%	0 €	0 €	0 €	0 €
2015 0000029	AMPLIACION DE ACERADOS DE CALLE BELEN-BARRIO SANTIAGO	PMS PATIMONIO MUNICIPAL DEL SUELO	04 MANTENIMIENTO, OBRAS, 603 PATRIMONIO PÚBLICO DEL	-0,01%	0 €	1.803,70€	0 €	0 €
2015 0000029	AMPLIACION DE ACERADOS DE CALLE BELEN-BARRIO SANTIAGO	PMS PATIMONIO MUNICIPAL DEL SUELO	04 MANTENIMIENTO, OBRAS, 61904 VENTA INMUEBLES PMS	0,27%	0 €	0 €	0 €	0 €
2015 0000029	AMPLIACION DE ACERADOS DE CALLE BELEN-BARRIO SANTIAGO	Q2919012A SERVICIO PUBLICO EMPLEO ESTATAL	04 MANTENIMIENTO, OBRAS, 72100 DEL SERVICIO PÚBLICO DE	0 %	0 €	529,15€	0 €	0 €
2015 0000029	AMPLIACION DE ACERADOS DE CALLE BELEN-BARRIO SANTIAGO	Q2919012A SERVICIO PUBLICO EMPLEO ESTATAL	04 MANTENIMIENTO, OBRAS, 72004 SUBV. OBRAS SERVICIO	0,50%	0 €	0 €	0 €	0 €
2015 0000029	AMPLIACION DE ACERADOS DE CALLE BELEN-BARRIO SANTIAGO	P2900000G EXCMA. DIPUTACION PROVINCIAL DE MALAGA	04 MANTENIMIENTO, OBRAS, 76100 OBRAS PFEA	0,25%	0 €	0 €	0 €	0 €
2015 0000030	RENOVACION CUBIERTAS CEMENTERIO MUNICIPAL ANTEQUERA	Q2919012A SERVICIO PUBLICO EMPLEO ESTATAL	04 MANTENIMIENTO, OBRAS, 72004 SUBV. OBRAS SERVICIO	0,65%	0 €	0 €	0 €	0 €
2015 0000030	RENOVACION CUBIERTAS CEMENTERIO MUNICIPAL ANTEQUERA	Q2919012A SERVICIO PUBLICO EMPLEO ESTATAL	04 MANTENIMIENTO, OBRAS, 72100 DEL SERVICIO PÚBLICO DE	-0,05%	0 €	0 €	0 €	0 €
2015 0000030	RENOVACION CUBIERTAS CEMENTERIO MUNICIPAL ANTEQUERA	P2900000G EXCMA. DIPUTACION PROVINCIAL DE MALAGA	04 MANTENIMIENTO, OBRAS, 76100 OBRAS PFEA	0,33%	0 €	0 €	0 €	0 €

EXPEDIENTE:: 2019INTERV000010
Fecha: 20/09/2019
Hora: 00:00
Und. reg:REGISTRO GENERAL

FIRMANTE - FECHA
MANUEL BARON RIOS(P2901500E-AYUNTAMIENTO DE ANTEQUERA)-ALCALDE-PRESIDENTE - 03/12/2019
serialNumber=S2833002E,CN=Sello de tiempo TS@ - @firma,OU=Secretaría General de Administración Digital,O=Secretaría de Estado de Función Pública,C=ES - 03/12/2019 21:26:15

La autenticidad de este documento se puede comprobar con el código 07E30010768400Q9A1Q3Z2X1N5 en la web del Ayto. Antequera

DESVIACIONES DE FINANCIACIÓN POR AGENTE

CÓDIGO PROYECTO	DESCRIPCIÓN	AGENTE FINANCIADOR		COEFICIENTE DE FINANCIACIÓN	DESVIACIONES DEL EJERCICIO		DESVIACIONES ACUMULADAS	
		TERCERO	APLICACIÓN PRESUPUESTARIA		POSITIVAS	NEGATIVAS	POSITIVAS	NEGATIVAS
2015 0000030	RENOVACION CUBIERTAS CEMENTERIO MUNICIPAL ANTEQUERA	PMS PATIMONIO MUNICIPAL DEL SUELO	04 MANTENIMIENTO, OBRAS, 603 PATRIMONIO PÚBLICO DEL	-0,05%	0 €	4.991,07€	0 €	0 €
2015 0000030	RENOVACION CUBIERTAS CEMENTERIO MUNICIPAL ANTEQUERA	PMS PATIMONIO MUNICIPAL DEL SUELO	04 MANTENIMIENTO, OBRAS, 61904 VENTA INMUEBLES PMS	0,12%	0 €	0 €	0 €	0 €
2015 0000031	RENOVACION ACERADOS C/NUEVA-CTA.VIENTO Y ELIMINACION BARRERAS ANTEQUERA	Q2919012A SERVICIO PUBLICO EMPLEO ESTATAL	04 MANTENIMIENTO, OBRAS, 72100 DEL SERVICIO PÚBLICO DE	-0,01%	0 €	1.048,04€	0 €	0 €
2015 0000031	RENOVACION ACERADOS C/NUEVA-CTA.VIENTO Y ELIMINACION BARRERAS ANTEQUERA	Q2919012A SERVICIO PUBLICO EMPLEO ESTATAL	04 MANTENIMIENTO, OBRAS, 72004 SUBV. OBRAS SERVICIO	0,51%	0 €	0 €	0 €	0 €
2015 0000031	RENOVACION ACERADOS C/NUEVA-CTA.VIENTO Y ELIMINACION BARRERAS ANTEQUERA	P2900000G EXCMA. DIPUTACION PROVINCIAL DE MALAGA	04 MANTENIMIENTO, OBRAS, 76100 OBRAS PFEA	0,25%	0 €	0 €	0 €	0 €
2015 0000031	RENOVACION ACERADOS C/NUEVA-CTA.VIENTO Y ELIMINACION BARRERAS ANTEQUERA	PMS PATIMONIO MUNICIPAL DEL SUELO	04 MANTENIMIENTO, OBRAS, 603 PATRIMONIO PÚBLICO DEL	-0,04%	0 €	5.203,51€	0 €	0 €
2015 0000031	RENOVACION ACERADOS C/NUEVA-CTA.VIENTO Y ELIMINACION BARRERAS ANTEQUERA	PMS PATIMONIO MUNICIPAL DEL SUELO	04 MANTENIMIENTO, OBRAS, 61904 VENTA INMUEBLES PMS	0,28%	0 €	0 €	0 €	0 €
2015 0000032	REURBANIZACION DE CALLE BARRERO	PMS PATIMONIO MUNICIPAL DEL SUELO	04 MANTENIMIENTO, OBRAS, 603 PATRIMONIO PÚBLICO DEL	-0,02%	0 €	3.978,19€	0 €	0 €
2015 0000032	REURBANIZACION DE CALLE BARRERO	PMS PATIMONIO MUNICIPAL DEL SUELO	04 MANTENIMIENTO, OBRAS, 61904 VENTA INMUEBLES PMS	0,20%	0 €	0 €	0 €	0 €

EXPEDIENTE:: 2019INTERV000010
Fecha: 20/09/2019
Hora: 00:00
Und. reg:REGISTRO GENERAL

FIRMANTE - FECHA
MANUEL BARON RIOS(P2901500E-AYUNTAMIENTO DE ANTEQUERA)-ALCALDE-PRESIDENTE - 03/12/2019
serialNumber=S2833002E,CN=Sello de tiempo TS@ - @firma,OU=Secretaría General de Administración Digital,O=Secretaría de Estado de Función Pública,C=ES - 03/12/2019 21:26:15

La autenticidad de este documento se puede comprobar con el código 07E30010768400Q9A1Q3Z2X1N5 en la web del Ayto. Antequera

DESVIACIONES DE FINANCIACIÓN POR AGENTE

CÓDIGO PROYECTO	DESCRIPCIÓN	AGENTE FINANCIADOR		COEFICIENTE DE FINANCIACIÓN	DESVIACIONES DEL EJERCICIO		DESVIACIONES ACUMULADAS	
		TERCERO	APLICACIÓN PRESUPUESTARIA		POSITIVAS	NEGATIVAS	POSITIVAS	NEGATIVAS
2015 0000032	REURBANIZACION DE CALLE BARRERO	Q2919012A SERVICIO PUBLICO EMPLEO ESTATAL	04 MANTENIMIENTO, OBRAS, 72004 SUBV. OBRAS SERVICIO	0,46%	0 €	0 €	0 €	0 €
2015 0000032	REURBANIZACION DE CALLE BARRERO	Q2919012A SERVICIO PUBLICO EMPLEO ESTATAL	04 MANTENIMIENTO, OBRAS, 72100 DEL SERVICIO PÚBLICO DE	-0,01%	0 €	0 €	0 €	0 €
2015 0000032	REURBANIZACION DE CALLE BARRERO	P2900000G EXCMA. DIPUTACION PROVINCIAL DE MALAGA	04 MANTENIMIENTO, OBRAS, 76100 OBRAS PFEA	0,37%	0 €	0 €	0 €	0 €
2015 0000033	CREACION DE NUEVA PLAZA EN BOBADILLA	Q2919012A SERVICIO PUBLICO EMPLEO ESTATAL	04 MANTENIMIENTO, OBRAS, 72100 DEL SERVICIO PÚBLICO DE	0 %	0 €	55,09€	0 €	0 €
2015 0000033	CREACION DE NUEVA PLAZA EN BOBADILLA	Q2919012A SERVICIO PUBLICO EMPLEO ESTATAL	04 MANTENIMIENTO, OBRAS, 72004 SUBV. OBRAS SERVICIO	0,57%	0 €	0 €	0 €	0 €
2015 0000033	CREACION DE NUEVA PLAZA EN BOBADILLA	P2900000G EXCMA. DIPUTACION PROVINCIAL DE MALAGA	04 MANTENIMIENTO, OBRAS, 76100 OBRAS PFEA	0,28%	0 €	0 €	0 €	0 €
2015 0000034	CONSTRUCCION ASEOS MERCADO MUNICIPAL DE ABASTOS	PMS PATIMONIO MUNICIPAL DEL SUELO	04 MANTENIMIENTO, OBRAS, 61904 VENTA INMUEBLES PMS	0,20%	0 €	0 €	0 €	0 €
2015 0000034	CONSTRUCCION ASEOS MERCADO MUNICIPAL DE ABASTOS	Q2919012A SERVICIO PUBLICO EMPLEO ESTATAL	04 MANTENIMIENTO, OBRAS, 72100 DEL SERVICIO PÚBLICO DE	-0,01%	0 €	822,03€	0 €	0 €
2015 0000034	CONSTRUCCION ASEOS MERCADO MUNICIPAL DE ABASTOS	Q2919012A SERVICIO PUBLICO EMPLEO ESTATAL	04 MANTENIMIENTO, OBRAS, 72004 SUBV. OBRAS SERVICIO	0,49%	0 €	0 €	0 €	0 €
2015 0000034	CONSTRUCCION ASEOS MERCADO MUNICIPAL DE ABASTOS	P2900000G EXCMA. DIPUTACION PROVINCIAL DE MALAGA	04 MANTENIMIENTO, OBRAS, 76100 OBRAS PFEA	0 %	0 €	0 €	0 €	0 €
2015 0000035	RECUPERACION FUENTE PUBLICA Y MEJORA ACERADOS CARTAOJAL	P2900000G EXCMA. DIPUTACION PROVINCIAL DE MALAGA	04 MANTENIMIENTO, OBRAS, 76100 OBRAS PFEA	0,26%	0 €	0 €	0 €	0 €

EXPEDIENTE:: 2019INTERV000010
Fecha: 20/09/2019
Hora: 00:00
Und. reg:REGISTRO GENERAL

FIRMANTE - FECHA
MANUEL BARON RIOS(P2901500E-AYUNTAMIENTO DE ANTEQUERA)-ALCALDE-PRESIDENTE - 03/12/2019
serialNumber=S2833002E,CN=Sello de tiempo TS@ - @firma,OU=Secretaría General de Administración Digital,O=Secretaría de Estado de Función Pública,C=ES - 03/12/2019 21:26:15

La autenticidad de este documento se puede comprobar con el código 07E30010768400Q9A1Q3Z2X1N5 en la web del Ayto. Antequera

DESVIACIONES DE FINANCIACIÓN POR AGENTE

CÓDIGO PROYECTO	DESCRIPCIÓN	AGENTE FINANCIADOR		COEFICIENTE DE FINANCIACIÓN	DESVIACIONES DEL EJERCICIO		DESVIACIONES ACUMULADAS	
		TERCERO	APLICACIÓN PRESUPUESTARIA		POSITIVAS	NEGATIVAS	POSITIVAS	NEGATIVAS
2015 0000035	RECUPERACION FUENTE PUBLICA Y MEJORA ACERADOS CARTAOJAL	Q2919012A SERVICIO PUBLICO EMPLEO ESTATAL	04 MANTENIMIENTO, OBRAS, 72100 DEL SERVICIO PÚBLICO DE	0 %	0 €	24,60€	0 €	0 €
2015 0000035	RECUPERACION FUENTE PUBLICA Y MEJORA ACERADOS CARTAOJAL	Q2919012A SERVICIO PUBLICO EMPLEO ESTATAL	04 MANTENIMIENTO, OBRAS, 72004 SUBV. OBRAS SERVICIO	0,53%	0 €	0 €	0 €	0 €
2015 0000036	REPOSICION ACERADOS EN BOBADILLA ESTACION	P2900000G EXCMA. DIPUTACION PROVINCIAL DE MALAGA	04 MANTENIMIENTO, OBRAS, 76100 OBRAS PFEA	0,38%	0 €	0 €	0 €	0 €
2015 0000036	REPOSICION ACERADOS EN BOBADILLA ESTACION	Q2919012A SERVICIO PUBLICO EMPLEO ESTATAL	04 MANTENIMIENTO, OBRAS, 72100 DEL SERVICIO PÚBLICO DE	0 %	0 €	24,60€	0 €	0 €
2015 0000036	REPOSICION ACERADOS EN BOBADILLA ESTACION	Q2919012A SERVICIO PUBLICO EMPLEO ESTATAL	04 MANTENIMIENTO, OBRAS, 72004 SUBV. OBRAS SERVICIO	0,76%	0 €	0 €	0 €	0 €
2015 0000037	CREACION APARCAMIENTO VIGILADO ENTORNO MERCADO ABASTOS	PMS PATIMONIO MUNICIPAL DEL SUELO	04 MANTENIMIENTO, OBRAS, 61903 VENTA INMUEBLES	0 %	0 €	0 €	0 €	0 €
2015 0000037	CREACION APARCAMIENTO VIGILADO ENTORNO MERCADO ABASTOS	PMS PATIMONIO MUNICIPAL DEL SUELO	04 MANTENIMIENTO, OBRAS, 61904 VENTA INMUEBLES PMS	0 %	0 €	0 €	0 €	0 €
2015 0000037	CREACION APARCAMIENTO VIGILADO ENTORNO MERCADO ABASTOS	Q2919012A SERVICIO PUBLICO EMPLEO ESTATAL	04 MANTENIMIENTO, OBRAS, 72100 DEL SERVICIO PÚBLICO DE	0 %	0 €	94,37€	0 €	0 €
2015 0000037	CREACION APARCAMIENTO VIGILADO ENTORNO MERCADO ABASTOS	Q2919012A SERVICIO PUBLICO EMPLEO ESTATAL	04 MANTENIMIENTO, OBRAS, 72004 SUBV. OBRAS SERVICIO	0,55%	0 €	0 €	0 €	0 €
2015 0000037	CREACION APARCAMIENTO VIGILADO ENTORNO MERCADO ABASTOS	P2900000G EXCMA. DIPUTACION PROVINCIAL DE MALAGA	04 MANTENIMIENTO, OBRAS, 76100 OBRAS PFEA	0,28%	0 €	0 €	0 €	0 €
2015 0000038	ACONDICONAMIENTO DE LOS JARDINES DE LA NEGRITA	VCOCHERAS INGRESOS VENTA DE COCHERAS C/ PICADERO	04 MANTENIMIENTO, OBRAS, 61902 VENTA INMUEBLES	-0,01%	0 €	417,52€	0 €	0 €

EXPEDIENTE:: 2019INTERV000010
Fecha: 20/09/2019
Hora: 00:00
Und. reg:REGISTRO GENERAL

FIRMANTE - FECHA
MANUEL BARON RIOS(P2901500E-AYUNTAMIENTO DE ANTEQUERA)-ALCALDE-PRESIDENTE - 03/12/2019
serialNumber=S2833002E,CN=Sello de tiempo TS@ - @firma,OU=Secretaría General de Administración Digital,O=Secretaría de Estado de Función Pública,C=ES - 03/12/2019 21:26:15

La autenticidad de este documento se puede comprobar con el código 07E30010768400Q9A1Q3Z2X1N5 en la web del Ayto. Antequera

DESVIACIONES DE FINANCIACIÓN POR AGENTE

CÓDIGO PROYECTO	DESCRIPCIÓN	AGENTE FINANCIADOR		COEFICIENTE DE FINANCIACIÓN	DESVIACIONES DEL EJERCICIO		DESVIACIONES ACUMULADAS	
		TERCERO	APLICACIÓN PRESUPUESTARIA		POSITIVAS	NEGATIVAS	POSITIVAS	NEGATIVAS
2015 0000038	ACONDICONAMIENTO DE LOS JARDINES DE LA NEGRITA	VCOCHERAS INGRESOS VENTA DE COCHERAS C/ PICADERO	04 MANTENIMIENTO, OBRAS, 61901 VENTA COCHERAS	1,01%	0 €	0 €	0 €	0 €
2015 0000039	ADAPTACION PISCINA CARTAOJAL	PMS PATIMONIO MUNICIPAL DEL SUELO	04 MANTENIMIENTO, OBRAS, 603 PATRIMONIO PÚBLICO DEL	-0,30%	0 €	1.814,99€	0 €	0 €
2015 0000039	ADAPTACION PISCINA CARTAOJAL	PMS PATIMONIO MUNICIPAL DEL SUELO	04 MANTENIMIENTO, OBRAS, 61904 VENTA INMUEBLES PMS	1,25%	0 €	0 €	0 €	0 €
2015 0000043	OBRAS ADICIONAL ACONDICIONAMIENTO PUESTOS MERCADO	PMS PATIMONIO MUNICIPAL DEL SUELO	04 MANTENIMIENTO, OBRAS, 603 PATRIMONIO PÚBLICO DEL	-0,07%	0 €	3.131,49€	0 €	0 €
2015 0000043	OBRAS ADICIONAL ACONDICIONAMIENTO PUESTOS MERCADO	PMS PATIMONIO MUNICIPAL DEL SUELO	04 MANTENIMIENTO, OBRAS, 61904 VENTA INMUEBLES PMS	1,00%	0 €	3.550,15€	0 €	0 €
2015 0000044	REFORMA PATIO CLAUSTRAL Y ZAGUAN EDIFICIO SAN JUAN DE DIOS	PMS PATIMONIO MUNICIPAL DEL SUELO	04 MANTENIMIENTO, OBRAS, 603 PATRIMONIO PÚBLICO DEL	-0,01%	0 €	566,09€	0 €	0 €
2015 0000044	REFORMA PATIO CLAUSTRAL Y ZAGUAN EDIFICIO SAN JUAN DE DIOS	PMS PATIMONIO MUNICIPAL DEL SUELO	04 MANTENIMIENTO, OBRAS, 61904 VENTA INMUEBLES PMS	1,01%	0 €	0 €	0 €	0 €
2015 0000049	APORTACION A AGUAS DEL TORCAL REHABILITACION VVDA C/LA VEGA	PMS PATIMONIO MUNICIPAL DEL SUELO	04 MANTENIMIENTO, OBRAS, 603 PATRIMONIO PÚBLICO DEL	0 %	0 €	50.000,00€	0 €	0 €
2015 0000049	APORTACION A AGUAS DEL TORCAL REHABILITACION VVDA C/LA VEGA	PMS PATIMONIO MUNICIPAL DEL SUELO	04 MANTENIMIENTO, OBRAS, 61904 VENTA INMUEBLES PMS	0 %	0 €	0 €	0 €	0 €
2015 1030011	REHABILITACION AUTONMICA DE VIVIENDA 2009	S4111001F JUNTA DE ANDALUCIA	10 URBANISMO, 75083 SUBV. REHABILITACION	1,20%	0 €	12.187,25€	0 €	0 €

EXPEDIENTE:: 2019INTERV000010
Fecha: 20/09/2019
Hora: 00:00
Und. reg:REGISTRO GENERAL

FIRMANTE - FECHA
MANUEL BARON RIOS(P2901500E-AYUNTAMIENTO DE ANTEQUERA)-ALCALDE-PRESIDENTE - 03/12/2019
serialNumber=S2833002E,CN=Sello de tiempo TS@ - @firma,OU=Secretaría General de Administración Digital,O=Secretaría de Estado de Función Pública,C=ES - 03/12/2019 21:26:15

La autenticidad de este documento se puede comprobar con el código 07E30010768400Q9A1Q3Z2X1N5 en la web del Ayto. Antequera

DESVIACIONES DE FINANCIACIÓN POR AGENTE

CÓDIGO PROYECTO	DESCRIPCIÓN	AGENTE FINANCIADOR		COEFICIENTE DE FINANCIACIÓN	DESVIACIONES DEL EJERCICIO		DESVIACIONES ACUMULADAS	
		TERCERO	APLICACIÓN PRESUPUESTARIA		POSITIVAS	NEGATIVAS	POSITIVAS	NEGATIVAS
2015 1030011	REHABILITACION AUTONMICA DE VIVIENDA 2009	S4111001F JUNTA DE ANDALUCIA	10 URBANISMO, 75083 SUBV. REHABILITACION	-0,20%	0 €	0 €	0 €	0 €
2016 0000003	RENOVACION S. FIRMES CAMINO CARTAOJAL-VVA ALGAIDAS (PIFS-CVO 1/15)	P2900000G EXCMA. DIPUTACION PROVINCIAL DE MALAGA	04 MANTENIMIENTO, OBRAS, 76108 CREACION PARQUE	1,99%	0 €	0 €	0 €	0 €
2016 0000005	EJECUCION SUBSIDIARIA EN CUESTA REAL NUM. 8	VCOCHERAS INGRESOS VENTA DE COCHERAS C/ PICADERO	04 MANTENIMIENTO, OBRAS, 61902 VENTA INMUEBLES	-0,11%	0 €	1.058,65€	0 €	0 €
2016 0000005	EJECUCION SUBSIDIARIA EN CUESTA REAL NUM. 8	VCOCHERAS INGRESOS VENTA DE COCHERAS C/ PICADERO	04 MANTENIMIENTO, OBRAS, 61902 VENTA INMUEBLES	1,11%	0 €	0 €	0 €	0 €
2016 0000008	PLAN EMPLEO PARA REHABILITACION DE VIVIENDA	PMS PATIMONIO MUNICIPAL DEL SUELO	04 MANTENIMIENTO, OBRAS, 603 PATRIMONIO PÚBLICO DEL	0,36%	0 €	2.844,34€	0 €	0 €
2016 0000011	SERVICIO MANTENIMIENTO Y LIMPIEZA ANEJOS NORTE-JORNALES	Q2919012A SERVICIO PUBLICO EMPLEO ESTATAL	04 MANTENIMIENTO, OBRAS, 72100 DEL SERVICIO PÚBLICO DE	0,98%	0 €	0 €	0 €	0 €
2016 0000012	SERVICIO MANTENIMIENTO Y LIMPIEZA ANEJOS NORTE-MATERIALES	P2900000G EXCMA. DIPUTACION PROVINCIAL DE MALAGA	04 MANTENIMIENTO, OBRAS, 76100 OBRAS PFEA	1,00%	0 €	171,80€	323,61€	0 €
2016 0000013	SERVICIO MANTENIMIENTO Y LIMPIEZA ANEJOS SUR-JORNALES	Q2919012A SERVICIO PUBLICO EMPLEO ESTATAL	04 MANTENIMIENTO, OBRAS, 72100 DEL SERVICIO PÚBLICO DE	0,98%	0 €	0 €	0 €	0 €
2016 0000014	SERVICIO MANTENIMIENTO Y LIMPIEZA ANEJOS SUR-MATERIALES	P2900000G EXCMA. DIPUTACION PROVINCIAL DE MALAGA	04 MANTENIMIENTO, OBRAS, 76100 OBRAS PFEA	1,00%	0 €	171,80€	1.135,14€	0 €
2016 0000015	REURBANIZACION CALLE MESONES-JORNALES	PMS PATIMONIO MUNICIPAL DEL SUELO	04 MANTENIMIENTO, OBRAS, 61904 VENTA INMUEBLES PMS	0,02%	0 €	0 €	67,56€	0 €
2016 0000015	REURBANIZACION CALLE MESONES-JORNALES	Q2919012A SERVICIO PUBLICO EMPLEO ESTATAL	04 MANTENIMIENTO, OBRAS, 72100 DEL SERVICIO PÚBLICO DE	0,98%	0 €	0 €	2.825,28€	0 €

EXPEDIENTE:: 2019INTERV000010
Fecha: 20/09/2019
Hora: 00:00
Und. reg:REGISTRO GENERAL

FIRMANTE - FECHA
MANUEL BARON RIOS(P2901500E-AYUNTAMIENTO DE ANTEQUERA)-ALCALDE-PRESIDENTE - 03/12/2019
serialNumber=S2833002E,CN=Sello de tiempo TS@ - @firma,OU=Secretaría General de Administración Digital,O=Secretaría de Estado de Función Pública,C=ES - 03/12/2019 21:26:15

La autenticidad de este documento se puede comprobar con el código 07E30010768400Q9A1Q3Z2X1N5 en la web del Ayto. Antequera

DESVIACIONES DE FINANCIACIÓN POR AGENTE

CÓDIGO PROYECTO	DESCRIPCIÓN	AGENTE FINANCIADOR		COEFICIENTE DE FINANCIACIÓN	DESVIACIONES DEL EJERCICIO		DESVIACIONES ACUMULADAS	
		TERCERO	APLICACIÓN PRESUPUESTARIA		POSITIVAS	NEGATIVAS	POSITIVAS	NEGATIVAS
2016 0000016	REURBANIZACION CALLE MESONES-MATERIALES	PMS PATIMONIO MUNICIPAL DEL SUELO	04 MANTENIMIENTO, OBRAS, 61904 VENTA INMUEBLES PMS	0,04%	0 €	3,75€	110,85€	0 €
2016 0000016	REURBANIZACION CALLE MESONES-MATERIALES	P2900000G EXCMA. DIPUTACION PROVINCIAL DE MALAGA	04 MANTENIMIENTO, OBRAS, 76100 OBRAS PFEA	0,69%	0 €	58,64€	1.731,31€	0 €
2016 0000017	PAVIMENTACION C/MERECILLAS 1ª FASE-JORNALES	PMS PATIMONIO MUNICIPAL DEL SUELO	04 MANTENIMIENTO, OBRAS, 61904 VENTA INMUEBLES PMS	0,02%	0 €	0 €	38,90€	0 €
2016 0000017	PAVIMENTACION C/MERECILLAS 1ª FASE-JORNALES	Q2919012A SERVICIO PUBLICO EMPLEO ESTATAL	04 MANTENIMIENTO, OBRAS, 72100 DEL SERVICIO PÚBLICO DE	0,98%	0 €	0 €	1.626,67€	0 €
2016 0000018	PAVIMENTACION C/MERECILLAS 1ª FASE-MATERIALES	PMS PATIMONIO MUNICIPAL DEL SUELO	04 MANTENIMIENTO, OBRAS, 61904 VENTA INMUEBLES PMS	0,56%	0 €	4.388,96€	4.897,84€	0 €
2016 0000018	PAVIMENTACION C/MERECILLAS 1ª FASE-MATERIALES	P2900000G EXCMA. DIPUTACION PROVINCIAL DE MALAGA	04 MANTENIMIENTO, OBRAS, 76100 OBRAS PFEA	0,44%	0 €	3.469,99€	3.872,32€	0 €
2016 0000019	TERMINACION MEJORA ACCESOS CAMINO CEMENTERIO ANTEQUERA-JORNALES	Q2919012A SERVICIO PUBLICO EMPLEO ESTATAL	04 MANTENIMIENTO, OBRAS, 72100 DEL SERVICIO PÚBLICO DE	0,98%	0 €	0 €	4.291,40€	0 €
2016 0000019	TERMINACION MEJORA ACCESOS CAMINO CEMENTERIO ANTEQUERA-JORNALES	PMS PATIMONIO MUNICIPAL DEL SUELO	04 MANTENIMIENTO, OBRAS, 61904 VENTA INMUEBLES PMS	0,02%	0 €	0 €	102,65€	0 €
2016 0000020	TERMINACION MEJORA ACCESOS CAMINO CEMENTERIO ANTEQUERA-MATERIALES	PMS PATIMONIO MUNICIPAL DEL SUELO	04 MANTENIMIENTO, OBRAS, 61904 VENTA INMUEBLES PMS	0,62%	0 €	643,11€	944,49€	0 €

EXPEDIENTE:: 2019INTERV000010
Fecha: 20/09/2019
Hora: 00:00
Und. reg:REGISTRO GENERAL

FIRMANTE - FECHA
MANUEL BARON RIOS(P2901500E-AYUNTAMIENTO DE ANTEQUERA)-ALCALDE-PRESIDENTE - 03/12/2019
serialNumber=S2833002E,CN=Sello de tiempo TS@ - @firma,OU=Secretaría General de Administración Digital,O=Secretaría de Estado de Función Pública,C=ES - 03/12/2019 21:26:15

La autenticidad de este documento se puede comprobar con el código 07E30010768400Q9A1Q3Z2X1N5 en la web del Ayto. Antequera

DESVIACIONES DE FINANCIACIÓN POR AGENTE

CÓDIGO PROYECTO	DESCRIPCIÓN	AGENTE FINANCIADOR		COEFICIENTE DE FINANCIACIÓN	DESVIACIONES DEL EJERCICIO		DESVIACIONES ACUMULADAS	
		TERCERO	APLICACIÓN PRESUPUESTARIA		POSITIVAS	NEGATIVAS	POSITIVAS	NEGATIVAS
2016 0000020	TERMINACION MEJORA ACCESOS CAMINO CEMENTERIO ANTEQUERA-MATERIALES	P2900000G EXCMA. DIPUTACION PROVINCIAL DE MALAGA	04 MANTENIMIENTO, OBRAS, 76100 OBRAS PFEA	0,38%	0 €	396,52€	582,34€	0 €
2016 0000021	AMPLIACION TRAVESIA PTO. DEL BARCO EJECUCION CUNETA TRANSITABLE-JORNALES	PMS PATIMONIO MUNICIPAL DEL SUELO	04 MANTENIMIENTO, OBRAS, 61904 VENTA INMUEBLES PMS	0,02%	0 €	0 €	0,16€	0 €
2016 0000021	AMPLIACION TRAVESIA PTO. DEL BARCO EJECUCION CUNETA TRANSITABLE-JORNALES	Q2919012A SERVICIO PUBLICO EMPLEO ESTATAL	04 MANTENIMIENTO, OBRAS, 72100 DEL SERVICIO PÚBLICO DE	0,98%	0 €	0 €	6,95€	0 €
2016 0000022	AMPLIACION TRAVESIA PTO. DEL BARCO EJECUCION CUNETA TRANSITABLE-MATERIALES	P2900000G EXCMA. DIPUTACION PROVINCIAL DE MALAGA	04 MANTENIMIENTO, OBRAS, 76100 OBRAS PFEA	0,45%	0 €	0 €	176,60€	0 €
2016 0000022	AMPLIACION TRAVESIA PTO. DEL BARCO EJECUCION CUNETA TRANSITABLE-MATERIALES	PMS PATIMONIO MUNICIPAL DEL SUELO	04 MANTENIMIENTO, OBRAS, 61904 VENTA INMUEBLES PMS	0,55%	0 €	0 €	216,37€	0 €
2016 0000023	ACERADO MARGEN DCHA.CTRA.CORDOBA, TRAMO RECINTO FERIAL-CTA.MIRAFLORES-JORNALES	Q2919012A SERVICIO PUBLICO EMPLEO ESTATAL	04 MANTENIMIENTO, OBRAS, 72100 DEL SERVICIO PÚBLICO DE	0,98%	0 €	0 €	90,28€	0 €
2016 0000023	ACERADO MARGEN DCHA.CTRA.CORDOBA, TRAMO RECINTO FERIAL-CTA.MIRAFLORES-JORNALES	PMS PATIMONIO MUNICIPAL DEL SUELO	04 MANTENIMIENTO, OBRAS, 61904 VENTA INMUEBLES PMS	0,02%	0 €	0 €	2,16€	0 €

EXPEDIENTE:: 2019INTERV000010
Fecha: 20/09/2019
Hora: 00:00
Und. reg:REGISTRO GENERAL

FIRMANTE - FECHA
MANUEL BARON RIOS(P2901500E-AYUNTAMIENTO DE ANTEQUERA)-ALCALDE-PRESIDENTE - 03/12/2019
serialNumber=S2833002E,CN=Sello de tiempo TS@ - @firma,OU=Secretaría General de Administración Digital,O=Secretaría de Estado de Función Pública,C=ES - 03/12/2019 21:26:15

La autenticidad de este documento se puede comprobar con el código 07E30010768400Q9A1Q3Z2X1N5 en la web del Ayto. Antequera

DESVIACIONES DE FINANCIACIÓN POR AGENTE

CÓDIGO PROYECTO	DESCRIPCIÓN	AGENTE FINANCIADOR		COEFICIENTE DE FINANCIACIÓN	DESVIACIONES DEL EJERCICIO		DESVIACIONES ACUMULADAS	
		TERCERO	APLICACIÓN PRESUPUESTARIA		POSITIVAS	NEGATIVAS	POSITIVAS	NEGATIVAS
2016 0000024	ACERADO MARGEN DCHA.CTRA.CORDOBA, TRAMO RECINTO FERIAL-CTA.MIRAFLORES-MATERIALES	PMS PATIMONIO MUNICIPAL DEL SUELO	04 MANTENIMIENTO, OBRAS, 61904 VENTA INMUEBLES PMS	0,56%	0 €	2.080,98€	3.179,68€	0 €
2016 0000024	ACERADO MARGEN DCHA.CTRA.CORDOBA, TRAMO RECINTO FERIAL-CTA.MIRAFLORES-MATERIALES	P2900000G EXCMA. DIPUTACION PROVINCIAL DE MALAGA	04 MANTENIMIENTO, OBRAS, 76100 OBRAS PFEA	0,44%	0 €	1.641,38€	2.507,97€	0 €
2016 0000025	REURBANIZACION C/ESPERANZA-BARRIO VERACRUZ 1ªFASE-JORNALES	PMS PATIMONIO MUNICIPAL DEL SUELO	04 MANTENIMIENTO, OBRAS, 61904 VENTA INMUEBLES PMS	0,02%	0 €	0 €	0,33€	0 €
2016 0000025	REURBANIZACION C/ESPERANZA-BARRIO VERACRUZ 1ªFASE-JORNALES	Q2919012A SERVICIO PUBLICO EMPLEO ESTATAL	04 MANTENIMIENTO, OBRAS, 72100 DEL SERVICIO PÚBLICO DE	0,98%	0 €	0 €	13,88€	0 €
2016 0000026	REURBANIZACION C/ESPERANZA-BARRIO VERACRUZ 1ªFASE-MATERIALES	P2900000G EXCMA. DIPUTACION PROVINCIAL DE MALAGA	04 MANTENIMIENTO, OBRAS, 76100 OBRAS PFEA	0,38%	0 €	2.335,65€	2.225,54€	0 €
2016 0000026	REURBANIZACION C/ESPERANZA-BARRIO VERACRUZ 1ªFASE-MATERIALES	PMS PATIMONIO MUNICIPAL DEL SUELO	04 MANTENIMIENTO, OBRAS, 61904 VENTA INMUEBLES PMS	0,54%	0 €	3.351,71€	3.193,72€	0 €
2016 0000027	CONSTRUCCION MIRADOR ARCO DE LOS GIGANTES-JORNALES	Q2919012A SERVICIO PUBLICO EMPLEO ESTATAL	04 MANTENIMIENTO, OBRAS, 72100 DEL SERVICIO PÚBLICO DE	0,98%	0 €	0 €	0 €	0 €

EXPEDIENTE:: 2019INTERV000010
Fecha: 20/09/2019
Hora: 00:00
Und. reg:REGISTRO GENERAL

FIRMANTE - FECHA
MANUEL BARON RIOS(P2901500E-AYUNTAMIENTO DE ANTEQUERA)-ALCALDE-PRESIDENTE - 03/12/2019
serialNumber=S2833002E,CN=Sello de tiempo TS@ - @firma,OU=Secretaría General de Administración Digital,O=Secretaría de Estado de Función Pública,C=ES - 03/12/2019 21:26:15

La autenticidad de este documento se puede comprobar con el código 07E30010768400Q9A1Q3Z2X1N5 en la web del Ayto. Antequera

DESVIACIONES DE FINANCIACIÓN POR AGENTE

CÓDIGO PROYECTO	DESCRIPCIÓN	AGENTE FINANCIADOR		COEFICIENTE DE FINANCIACIÓN	DESVIACIONES DEL EJERCICIO		DESVIACIONES ACUMULADAS	
		TERCERO	APLICACIÓN PRESUPUESTARIA		POSITIVAS	NEGATIVAS	POSITIVAS	NEGATIVAS
2016 0000027	CONSTRUCCION MIRADOR ARCO DE LOS GIGANTES-JORNALES	PMS PATIMONIO MUNICIPAL DEL SUELO	04 MANTENIMIENTO, OBRAS, 61904 VENTA INMUEBLES PMS	0 %	0 €	0 €	0 €	0 €
2016 0000027	CONSTRUCCION MIRADOR ARCO DE LOS GIGANTES-JORNALES	PMS PATIMONIO MUNICIPAL DEL SUELO	04 MANTENIMIENTO, OBRAS, 603 PATRIMONIO PÚBLICO DEL	0,01%	0 €	0 €	0 €	0 €
2016 0000028	CONSTRUCCION MIRADOR ARCO DE LOS GIGANTES-MATERIALES	PMS PATIMONIO MUNICIPAL DEL SUELO	04 MANTENIMIENTO, OBRAS, 603 PATRIMONIO PÚBLICO DEL	0,25%	0 €	72,64€	5.810,96€	0 €
2016 0000028	CONSTRUCCION MIRADOR ARCO DE LOS GIGANTES-MATERIALES	P2900000G EXCMA. DIPUTACION PROVINCIAL DE MALAGA	04 MANTENIMIENTO, OBRAS, 76100 OBRAS PFEA	0,53%	0 €	153,49€	12.278,66€	0 €
2016 0000029	CONSTRUCCION ASEOS Y DEPENDENCIAS PARA MUSEO TAURINO 1ª FASE-JORNALES	PMS PATIMONIO MUNICIPAL DEL SUELO	04 MANTENIMIENTO, OBRAS, 61904 VENTA INMUEBLES PMS	0,02%	0 €	0 €	0 €	0 €
2016 0000029	CONSTRUCCION ASEOS Y DEPENDENCIAS PARA MUSEO TAURINO 1ª FASE-JORNALES	Q2919012A SERVICIO PUBLICO EMPLEO ESTATAL	04 MANTENIMIENTO, OBRAS, 72100 DEL SERVICIO PÚBLICO DE	0,93%	0 €	0 €	0 €	0 €
2016 0000030	CONSTRUCCION ASEOS Y DEPENDENCIAS PARA MUSEO TAURINO 1ª FASE-MATERIALES	PMS PATIMONIO MUNICIPAL DEL SUELO	04 MANTENIMIENTO, OBRAS, 61904 VENTA INMUEBLES PMS	0,38%	0 €	0 €	1.266,59€	0 €
2016 0000030	CONSTRUCCION ASEOS Y DEPENDENCIAS PARA MUSEO TAURINO 1ª FASE-MATERIALES	P2900000G EXCMA. DIPUTACION PROVINCIAL DE MALAGA	04 MANTENIMIENTO, OBRAS, 76100 OBRAS PFEA	0,62%	0 €	0 €	2.039,20€	0 €
2016 0000033	PISTA PETANCA EN EL COMPLEJO EL MAULI	PMS PATIMONIO MUNICIPAL DEL SUELO	04 MANTENIMIENTO, OBRAS, 603 PATRIMONIO PÚBLICO DEL	-0,05%	0 €	2.943,36€	0 €	0 €

EXPEDIENTE:: 2019INTERV000010
Fecha: 20/09/2019
Hora: 00:00
Und. reg:REGISTRO GENERAL

FIRMANTE - FECHA
MANUEL BARON RIOS(P2901500E-AYUNTAMIENTO DE ANTEQUERA)-ALCALDE-PRESIDENTE - 03/12/2019
serialNumber=S2833002E,CN=Sello de tiempo TS@ - @firma,OU=Secretaría General de Administración Digital,O=Secretaría de Estado de Función Pública,C=ES - 03/12/2019 21:26:15

La autenticidad de este documento se puede comprobar con el código 07E30010768400Q9A1Q3Z2X1N5 en la web del Ayto. Antequera

DESVIACIONES DE FINANCIACIÓN POR AGENTE

CÓDIGO PROYECTO	DESCRIPCIÓN	AGENTE FINANCIADOR		COEFICIENTE DE FINANCIACIÓN	DESVIACIONES DEL EJERCICIO		DESVIACIONES ACUMULADAS	
		TERCERO	APLICACIÓN PRESUPUESTARIA		POSITIVAS	NEGATIVAS	POSITIVAS	NEGATIVAS
2016 0000033	PISTA PETANCA EN EL COMPLEJO EL MAULI	PMS PATIMONIO MUNICIPAL DEL SUELO	04 MANTENIMIENTO, OBRAS, 603 PATRIMONIO PÚBLICO DEL	1,33%	0 €	0 €	0 €	0 €
2016 0000033	PISTA PETANCA EN EL COMPLEJO EL MAULI	PMS PATIMONIO MUNICIPAL DEL SUELO	04 MANTENIMIENTO, OBRAS, 603 PATRIMONIO PÚBLICO DEL	-0,28%	0 €	0 €	0 €	0 €
2016 0000034	ARRU BARRIO DE LA VERACRUZ ANTEQUERA	S2817040E MINISTERIO DE FOMENTO	04 MANTENIMIENTO, OBRAS, 72000 ARREGLO BARRIO DE LA	0 %	0 €	0 €	0 €	0 €
2016 0000034	ARRU BARRIO DE LA VERACRUZ ANTEQUERA	PMS PATIMONIO MUNICIPAL DEL SUELO	04 MANTENIMIENTO, OBRAS, 603 PATRIMONIO PÚBLICO DEL	0 %	0 €	218.383,20€	0 €	0 €
2016 0000034	ARRU BARRIO DE LA VERACRUZ ANTEQUERA	PMS PATIMONIO MUNICIPAL DEL SUELO	04 MANTENIMIENTO, OBRAS, 603 PATRIMONIO PÚBLICO DEL	0 %	0 €	0 €	0 €	0 €
2017 0000001	CONSTRUCCION NUEVO PABELLON	PMS PATIMONIO MUNICIPAL DEL SUELO	04 MANTENIMIENTO, OBRAS, 603 PATRIMONIO PÚBLICO DEL	0 %	0 €	0 €	0 €	0 €
2017 0000001	CONSTRUCCION NUEVO PABELLON	VCOCHERAS INGRESOS VENTA DE COCHERAS C/ PICADERO	04 MANTENIMIENTO, OBRAS, 61902 VENTA INMUEBLES	0 %	0 €	0 €	0 €	0 €
2017 0000001	CONSTRUCCION NUEVO PABELLON	P2900000G EXCMA. DIPUTACION PROVINCIAL DE MALAGA	04 MANTENIMIENTO, OBRAS, 76101 SUBVENCION DIPUTACION	2,50%	0 €	500.000,00€	0 €	0 €
2017 0000002	REURBANIZACION PLAZA DE SAN SEBASTIAN	VCOCHERAS INGRESOS VENTA DE COCHERAS C/ PICADERO	04 MANTENIMIENTO, OBRAS, 61902 VENTA INMUEBLES	0 %	0 €	867,24€	0 €	0 €
2017 0000002	REURBANIZACION PLAZA DE SAN SEBASTIAN	VCOCHERAS INGRESOS VENTA DE COCHERAS C/ PICADERO	04 MANTENIMIENTO, OBRAS, 61902 VENTA INMUEBLES	0,04%	0 €	85,05€	0 €	0 €
2017 0000002	REURBANIZACION PLAZA DE SAN SEBASTIAN	P2900000G EXCMA. DIPUTACION PROVINCIAL DE MALAGA	04 MANTENIMIENTO, OBRAS, 76106 ACONDICIONAMIENTO PISTA	0,85%	0 €	2.027,12€	0 €	0 €
2017 0000004	PROGRAMAS DE EMPLEO JOVEN Y 30+	S4111001F JUNTA DE ANDALUCIA	03 TURISMO, COMERCIO Y EMPLEO 45082 OTRAS SUBV CORRIENTES	1,00%	0 €	355.501,43€	10.104,73€	0 €

EXPEDIENTE:: 2019INTERV000010
Fecha: 20/09/2019
Hora: 00:00
Und. reg:REGISTRO GENERAL

FIRMANTE - FECHA
MANUEL BARON RIOS(P2901500E-AYUNTAMIENTO DE ANTEQUERA)-ALCALDE-PRESIDENTE - 03/12/2019
serialNumber=S2833002E,CN=Sello de tiempo TS@ - @firma,OU=Secretaría General de Administración Digital,O=Secretaría de Estado de Función Pública,C=ES - 03/12/2019 21:26:15

La autenticidad de este documento se puede comprobar con el código 07E30010768400Q9A1Q3Z2X1N5 en la web del Ayto. Antequera

DESVIACIONES DE FINANCIACIÓN POR AGENTE

CÓDIGO PROYECTO	DESCRIPCIÓN	AGENTE FINANCIADOR		COEFICIENTE DE FINANCIACIÓN	DESVIACIONES DEL EJERCICIO		DESVIACIONES ACUMULADAS	
		TERCERO	APLICACIÓN PRESUPUESTARIA		POSITIVAS	NEGATIVAS	POSITIVAS	NEGATIVAS
2017 0000006	REHABILITACION PARQUE INFANTIL CARTAOJAL Y P.INFANTILBARRIO VERACRUZ	P2900000G EXCMA. DIPUTACION PROVINCIAL DE MALAGA	04 MANTENIMIENTO, OBRAS, 76107 REMODELACION PARQUE	1,00%	0 €	0 €	0 €	0 €
2017 0000010	CONSTRUCCION DE NICHOS	PMS PATIMONIO MUNICIPAL DEL SUELO	04 MANTENIMIENTO, OBRAS, 603 PATRIMONIO PÚBLICO DEL	-0,22%	0 €	1.521,35€	0 €	0 €
2017 0000010	CONSTRUCCION DE NICHOS	PMS PATIMONIO MUNICIPAL DEL SUELO	04 MANTENIMIENTO, OBRAS, 603 PATRIMONIO PÚBLICO DEL	1,22%	0 €	0 €	0 €	0 €
2017 0000011	SERVICIO MANTENIMIENTO Y LIMPIEZA ANEJOS NORTE JORNALES	Q2919012A SERVICIO PUBLICO EMPLEO ESTATAL	04 MANTENIMIENTO, OBRAS, 72100 DEL SERVICIO PÚBLICO DE	0,98%	0 €	15.244,10€	82,48€	0 €
2017 0000012	SERVICIO MANTENIMIENTO Y LIMPIEZA ANEJOS NORTE-MAT	P2900000G EXCMA. DIPUTACION PROVINCIAL DE MALAGA	04 MANTENIMIENTO, OBRAS, 76100 OBRAS PFEA	-0,36%	0 €	94,42€	0 €	0 €
2017 0000012	SERVICIO MANTENIMIENTO Y LIMPIEZA ANEJOS NORTE-MAT	P2900000G EXCMA. DIPUTACION PROVINCIAL DE MALAGA	04 MANTENIMIENTO, OBRAS, 76100 OBRAS PFEA	1,36%	0 €	1.987,38€	1,09€	0 €
2017 0000013	SERVICIO MANTENIMIENTO Y LIMPIEZA ANEJOS SUR-JORN	Q2919012A SERVICIO PUBLICO EMPLEO ESTATAL	04 MANTENIMIENTO, OBRAS, 72100 DEL SERVICIO PÚBLICO DE	0,96%	0 €	19.610,47€	461,20€	0 €
2017 0000014	SERVICIO MANTENIMIENTO Y LIMPIEZA ANEJOS SUR-MATER	P2900000G EXCMA. DIPUTACION PROVINCIAL DE MALAGA	04 MANTENIMIENTO, OBRAS, 76100 OBRAS PFEA	-0,67%	0 €	43,82€	0 €	0 €
2017 0000014	SERVICIO MANTENIMIENTO Y LIMPIEZA ANEJOS SUR-MATER	P2900000G EXCMA. DIPUTACION PROVINCIAL DE MALAGA	04 MANTENIMIENTO, OBRAS, 76100 OBRAS PFEA	1,67%	0 €	2.704,39€	0 €	0 €
2017 0000015	ADAPTACION CENTRO SOCIAL LOS LLANOS -JORNALES	Q2919012A SERVICIO PUBLICO EMPLEO ESTATAL	04 MANTENIMIENTO, OBRAS, 72100 DEL SERVICIO PÚBLICO DE	0,98%	0 €	28.159,31€	274,10€	0 €

EXPEDIENTE:: 2019INTERV000010
Fecha: 20/09/2019
Hora: 00:00
Und. reg:REGISTRO GENERAL

FIRMANTE - FECHA
MANUEL BARON RIOS(P2901500E-AYUNTAMIENTO DE ANTEQUERA)-ALCALDE-PRESIDENTE - 03/12/2019
serialNumber=S2833002E,CN=Sello de tiempo TS@ - @firma,OU=Secretaría General de Administración Digital,O=Secretaría de Estado de Función Pública,C=ES - 03/12/2019 21:26:15

La autenticidad de este documento se puede comprobar con el código 07E30010768400Q9A1Q3Z2X1N5 en la web del Ayto. Antequera

DESVIACIONES DE FINANCIACIÓN POR AGENTE

CÓDIGO PROYECTO	DESCRIPCIÓN	AGENTE FINANCIADOR		COEFICIENTE DE FINANCIACIÓN	DESVIACIONES DEL EJERCICIO		DESVIACIONES ACUMULADAS	
		TERCERO	APLICACIÓN PRESUPUESTARIA		POSITIVAS	NEGATIVAS	POSITIVAS	NEGATIVAS
2017 0000016	ADAPTACION CENTRO SOCIAL LOS LLANOS-MATERIALES	P2900000G EXCMA. DIPUTACION PROVINCIAL DE MALAGA	04 MANTENIMIENTO, OBRAS, 76100 OBRAS PFEA	0,54%	0 €	19.720,07€	3.563,82€	0 €
2017 0000016	ADAPTACION CENTRO SOCIAL LOS LLANOS-MATERIALES	F91119065 CAJA RURAL DEL SUR SDAD COOP DE CREDITO	02 HACIENDA, JUVENTUD Y 91300 PRÉSTAMOS RECIBIDOS A	0,22%	0 €	7.953,87€	1.437,43€	0 €
2017 0000017	REURBANIZACION PLAZA SAN CARLOS BORROMEO -JORNALES	Q2919012A SERVICIO PUBLICO EMPLEO ESTATAL	04 MANTENIMIENTO, OBRAS, 72100 DEL SERVICIO PÚBLICO DE	0,98%	0 €	69.788,59€	415,36€	0 €
2017 0000018	REURBANIZACION PLAZA SAN CARLOS BORROMEO -MATERIALES	P2900000G EXCMA. DIPUTACION PROVINCIAL DE MALAGA	04 MANTENIMIENTO, OBRAS, 76100 OBRAS PFEA	0,46%	0 €	46.942,39€	16.308,68€	0 €
2017 0000018	REURBANIZACION PLAZA SAN CARLOS BORROMEO -MATERIALES	F91119065 CAJA RURAL DEL SUR SDAD COOP DE CREDITO	02 HACIENDA, JUVENTUD Y 91300 PRÉSTAMOS RECIBIDOS A	0,40%	0 €	41.119,37€	14.285,65€	0 €
2017 0000019	REURBANIZACION CALLE MADRE E HIJAS -JORNALES	Q2919012A SERVICIO PUBLICO EMPLEO ESTATAL	04 MANTENIMIENTO, OBRAS, 72100 DEL SERVICIO PÚBLICO DE	0,98%	0 €	21.117,76€	207,30€	0 €
2017 0000020	REURBANIZACION CALLE MADRE E HIJAS -MATERIALES	P2900000G EXCMA. DIPUTACION PROVINCIAL DE MALAGA	04 MANTENIMIENTO, OBRAS, 76100 OBRAS PFEA	0,32%	0 €	14.091,06€	3.858,09€	0 €
2017 0000020	REURBANIZACION CALLE MADRE E HIJAS -MATERIALES	F91119065 CAJA RURAL DEL SUR SDAD COOP DE CREDITO	02 HACIENDA, JUVENTUD Y 91300 PRÉSTAMOS RECIBIDOS A	0,15%	0 €	6.622,85€	1.813,31€	0 €
2017 0000021	REURBANIZACION C/MERECILLAS ALAMEDA/TORONJO -JORNALES	Q2919012A SERVICIO PUBLICO EMPLEO ESTATAL	04 MANTENIMIENTO, OBRAS, 72100 DEL SERVICIO PÚBLICO DE	0,98%	0 €	75.364,16€	465,84€	0 €

EXPEDIENTE:: 2019INTERV000010
Fecha: 20/09/2019
Hora: 00:00
Und. reg:REGISTRO GENERAL

FIRMANTE - FECHA
MANUEL BARON RIOS(P2901500E-AYUNTAMIENTO DE ANTEQUERA)-ALCALDE-PRESIDENTE - 03/12/2019
serialNumber=S2833002E,CN=Sello de tiempo TS@ - @firma,OU=Secretaría General de Administración Digital,O=Secretaría de Estado de Función Pública,C=ES - 03/12/2019 21:26:15

La autenticidad de este documento se puede comprobar con el código 07E30010768400Q9A1Q3Z2X1N5 en la web del Ayto. Antequera

DESVIACIONES DE FINANCIACIÓN POR AGENTE

CÓDIGO PROYECTO	DESCRIPCIÓN	AGENTE FINANCIADOR		COEFICIENTE DE FINANCIACIÓN	DESVIACIONES DEL EJERCICIO		DESVIACIONES ACUMULADAS	
		TERCERO	APLICACIÓN PRESUPUESTARIA		POSITIVAS	NEGATIVAS	POSITIVAS	NEGATIVAS
2017 0000022	REURBANIZACION C/MERECILLAS ALAMEDA/TORONJO - MATERIALES	P2900000G EXCMA. DIPUTACION PROVINCIAL DE MALAGA	04 MANTENIMIENTO, OBRAS, 76100 OBRAS PFEA	0,37%	0 €	39.801,42€	11.518,88€	0 €
2017 0000022	REURBANIZACION C/MERECILLAS ALAMEDA/TORONJO - MATERIALES	F91119065 CAJA RURAL DEL SUR SDAD COOP DE CREDITO	02 HACIENDA, JUVENTUD Y 91300 PRÉSTAMOS RECIBIDOS A	0,39%	0 €	41.951,86€	12.141,25€	0 €
2017 0000023	REURBANIZACION CALLE TORONJO MERECILLAS/TAZA - JORNALES	Q2919012A SERVICIO PUBLICO EMPLEO ESTATAL	04 MANTENIMIENTO, OBRAS, 72100 DEL SERVICIO PÚBLICO DE	0,97%	0 €	37.886,86€	1.698,91€	0 €
2017 0000024	REURBANIZACION CALLE TORONJO MERECILLAS/TAZA - MATERIALES	P2900000G EXCMA. DIPUTACION PROVINCIAL DE MALAGA	04 MANTENIMIENTO, OBRAS, 76100 OBRAS PFEA	0,29%	0 €	22.956,82€	6.122,92€	0 €
2017 0000024	REURBANIZACION CALLE TORONJO MERECILLAS/TAZA - MATERIALES	F91119065 CAJA RURAL DEL SUR SDAD COOP DE CREDITO	02 HACIENDA, JUVENTUD Y 91300 PRÉSTAMOS RECIBIDOS A	0,61%	0 €	48.347,38€	12.894,95€	0 €
2017 0000025	MURO PROTECCION ACERADO C/NIÑA ANTEQUERA -JORNALES	Q2919012A SERVICIO PUBLICO EMPLEO ESTATAL	04 MANTENIMIENTO, OBRAS, 72100 DEL SERVICIO PÚBLICO DE	0,98%	0 €	21.227,62€	141,39€	0 €
2017 0000026	MURO PROTECCION ACERADO C/NIÑA ANTEQUERA -MATERIALES	P2900000G EXCMA. DIPUTACION PROVINCIAL DE MALAGA	04 MANTENIMIENTO, OBRAS, 76100 OBRAS PFEA	0,67%	0 €	7.976,80€	3.783,56€	0 €
2017 0000026	MURO PROTECCION ACERADO C/NIÑA ANTEQUERA -MATERIALES	F91119065 CAJA RURAL DEL SUR SDAD COOP DE CREDITO	02 HACIENDA, JUVENTUD Y 91300 PRÉSTAMOS RECIBIDOS A	0,07%	0 €	823,42€	390,56€	0 €
2017 0000027	ACERADO MARGEN IZQ CAMINO LA JOYA/VVA. TRAMO C/FLORES-LA UNION-JORNALES	Q2919012A SERVICIO PUBLICO EMPLEO ESTATAL	04 MANTENIMIENTO, OBRAS, 72100 DEL SERVICIO PÚBLICO DE	0,98%	0 €	1.111,26€	0 €	0 €

EXPEDIENTE:: 2019INTERV000010
Fecha: 20/09/2019
Hora: 00:00
Und. reg:REGISTRO GENERAL

FIRMANTE - FECHA
MANUEL BARON RIOS(P2901500E-AYUNTAMIENTO DE ANTEQUERA)-ALCALDE-PRESIDENTE - 03/12/2019
serialNumber=S2833002E,CN=Sello de tiempo TS@ - @firma,OU=Secretaría General de Administración Digital,O=Secretaría de Estado de Función Pública,C=ES - 03/12/2019 21:26:15

La autenticidad de este documento se puede comprobar con el código 07E30010768400Q9A1Q3Z2X1N5 en la web del Ayto. Antequera

DESVIACIONES DE FINANCIACIÓN POR AGENTE

CÓDIGO PROYECTO	DESCRIPCIÓN	AGENTE FINANCIADOR		COEFICIENTE DE FINANCIACIÓN	DESVIACIONES DEL EJERCICIO		DESVIACIONES ACUMULADAS	
		TERCERO	APLICACIÓN PRESUPUESTARIA		POSITIVAS	NEGATIVAS	POSITIVAS	NEGATIVAS
2017 0000028	ACERADO MARGEN IZQ CAMINO LA JOYA/VVA. TRAMO C/FLORES-LA UNION-MATERIALES	P2900000G EXCMA. DIPUTACION PROVINCIAL DE MALAGA	04 MANTENIMIENTO, OBRAS, 76100 OBRAS PFEA	0,28%	0 €	5.845,60€	924,66€	0 €
2017 0000028	ACERADO MARGEN IZQ CAMINO LA JOYA/VVA. TRAMO C/FLORES-LA UNION-MATERIALES	F91119065 CAJA RURAL DEL SUR SDAD COOP DE CREDITO	02 HACIENDA, JUVENTUD Y 91300 PRÉSTAMOS RECIBIDOS A	0,26%	0 €	5.525,38€	873,99€	0 €
2017 0000029	MEJORA ACCESO AL MIRADOR Y LA ERMITA VERACRUZ -JORNALES	Q2919012A SERVICIO PUBLICO EMPLEO ESTATAL	04 MANTENIMIENTO, OBRAS, 72100 DEL SERVICIO PÚBLICO DE	0,98%	0 €	21.770,40€	264,72€	0 €
2017 0000030	MEJORA ACCESO AL MIRADOR Y LA ERMITA VERACRUZ -MATERIALES	P2900000G EXCMA. DIPUTACION PROVINCIAL DE MALAGA	04 MANTENIMIENTO, OBRAS, 76100 OBRAS PFEA	0,68%	0 €	13.768,05€	7.373,91€	0 €
2017 0000030	MEJORA ACCESO AL MIRADOR Y LA ERMITA VERACRUZ -MATERIALES	F91119065 CAJA RURAL DEL SUR SDAD COOP DE CREDITO	02 HACIENDA, JUVENTUD Y 91300 PRÉSTAMOS RECIBIDOS A	0,32%	0 €	6.401,26€	3.428,39€	0 €
2017 0000031	PROYECTO ARRU BARRIO DE LA VERACRUZ	F91119065 CAJA RURAL DEL SUR SDAD COOP DE CREDITO	02 HACIENDA, JUVENTUD Y 91300 PRÉSTAMOS RECIBIDOS A	0,43%	137.974,38€	0 €	0,43€	0 €
2017 0000031	PROYECTO ARRU BARRIO DE LA VERACRUZ	S2817040E MINISTERIO DE FOMENTO	10 URBANISMO, 72000 ARREGLO BARRIO DE LA	0,24%	75.430,56€	0 €	0,24€	0 €
2017 0000032	SUBVENCION PLAN DE FORMACION 2017	Q9150007D INSTITUTO ANDALUZ DE ADMINISTRACION PUBLICA	01 REGIMEN INTERIOR Y 45100 SUBV.DE ORGANISMOS	0,86%	0 €	2.505,12€	0 €	0 €
2017 0000034	ACONDICIONAMIENTO DE NUEVA OFICINA DE TURISMO-JORNALES	Q2919012A SERVICIO PUBLICO EMPLEO ESTATAL	04 MANTENIMIENTO, OBRAS, 72100 DEL SERVICIO PÚBLICO DE	0,98%	0 €	46.993,12€	13,14€	0 €
2017 0000035	ACONDICIONAMIENTO NUEVA OFICINA DE TURISMO - MATERIALES	VCOCHERAS INGRESOS VENTA DE COCHERAS C/ PICADERO	04 MANTENIMIENTO, OBRAS, 61902 VENTA INMUEBLES	0,35%	0 €	13.256,31€	1.517,79€	0 €

EXPEDIENTE:: 2019INTERV000010
Fecha: 20/09/2019
Hora: 00:00
Und. reg:REGISTRO GENERAL

FIRMANTE - FECHA
MANUEL BARON RIOS(P2901500E-AYUNTAMIENTO DE ANTEQUERA)-ALCALDE-PRESIDENTE - 03/12/2019
serialNumber=S2833002E,CN=Sello de tiempo TS@ - @firma,OU=Secretaría General de Administración Digital,O=Secretaría de Estado de Función Pública,C=ES - 03/12/2019 21:26:15

La autenticidad de este documento se puede comprobar con el código 07E30010768400Q9A1Q3Z2X1N5 en la web del Ayto. Antequera

DESVIACIONES DE FINANCIACIÓN POR AGENTE

CÓDIGO PROYECTO	DESCRIPCIÓN	AGENTE FINANCIADOR		COEFICIENTE DE FINANCIACIÓN	DESVIACIONES DEL EJERCICIO		DESVIACIONES ACUMULADAS	
		TERCERO	APLICACIÓN PRESUPUESTARIA		POSITIVAS	NEGATIVAS	POSITIVAS	NEGATIVAS
2017 0000035	ACONDICIONAMIENTO NUEVA OFICINA DE TURISMO - MATERIALES	P2900000G EXCMA. DIPUTACION PROVINCIAL DE MALAGA	04 MANTENIMIENTO, OBRAS, 76100 OBRAS PFEA	0,57%	0 €	21.473,58€	2.458,62€	0 €
2018 0000003	INSTALACION TOLDOS	VCOCHERAS INGRESOS VENTA DE COCHERAS C/ PICADERO	04 MANTENIMIENTO, OBRAS, 61902 VENTA INMUEBLES	0,68%	0 €	0 €	0 €	0 €
2018 0000005	PLAN DE EMPLEO CAMINOS RURALES EN ANEJOS	VCOCHERAS INGRESOS VENTA DE COCHERAS C/ PICADERO	04 MANTENIMIENTO, OBRAS, 61902 VENTA INMUEBLES	0,21%	19.400,70€	0 €	19.400,70€	0 €
2018 0000012	MEJORAS MERCADO DE ABASTOS	P2900000G EXCMA. DIPUTACION PROVINCIAL DE MALAGA	04 MANTENIMIENTO, OBRAS, 76103 SUBVENCION DIPUTACION	0,83%	81.668,29€	0 €	81.668,29€	0 €
2018 0000013	PISTA PADEL CARTAOJAL	VCOCHERAS INGRESOS VENTA DE COCHERAS C/ PICADERO	04 MANTENIMIENTO, OBRAS, 61902 VENTA INMUEBLES	1,00%	40.000,00€	0 €	40.000,00€	0 €
2018 0000019	NUEVA PISCINA MUNICIPAL DE VERANO	P2900000G EXCMA. DIPUTACION PROVINCIAL DE MALAGA	04 MANTENIMIENTO, OBRAS, 76104 SUBV. DIPUTACION	1,00%	406.079,03€	0 €	406.079,03€	0 €
2018 0000026	NUEVA PLAZA CALLE MADERUELOS	P2900000G EXCMA. DIPUTACION PROVINCIAL DE MALAGA	04 MANTENIMIENTO, OBRAS, 76105 SUBVENCION DIPUTACION	1,00%	137.378,97€	0 €	137.378,97€	0 €
2018 0000029	HONORARIOS PROYECTO CARRETERA DE LA JOYA	VCOCHERAS INGRESOS VENTA DE COCHERAS C/ PICADERO	04 MANTENIMIENTO, OBRAS, 61902 VENTA INMUEBLES	0,50%	25.000,00€	0 €	25.000,00€	0 €
2018 0000030	PROYECTOS PATRIMONIO MUNDIAL	S2818001F MINISTERIO DE EDUCACION, CULTURA Y DEPORTE	04 MANTENIMIENTO, OBRAS, 72002 SUBVENCION ESPECIFICA 02	0,65%	3.509,62€	0 €	3.509,62€	0 €
2018 0000031	APORTACION SPERACSA POR ENCOMIENDA ARRU VERACRUZ (REURBANIZACION Y EDIFICACION)	F91119065 CAJA RURAL DEL SUR SDAD COOP DE CREDITO	02 HACIENDA, JUVENTUD Y 91300 PRÉSTAMOS RECIBIDOS A	0 %	0 €	0 €	0 €	0 €
2018 0000032	ADECUACION Y LIMPIEZA PARCELA DEL ENTORNO DEL THOLOS DE EL ROMERAL	S2818001F MINISTERIO DE EDUCACION, CULTURA Y DEPORTE	04 MANTENIMIENTO, OBRAS, 42090 OTRAS TRANSFERENCIAS	0,65%	0 €	0 €	0 €	0 €

EXPEDIENTE:: 2019INTERV000010
Fecha: 20/09/2019
Hora: 00:00
Und. reg:REGISTRO GENERAL

FIRMANTE - FECHA
MANUEL BARON RIOS(P2901500E-AYUNTAMIENTO DE ANTEQUERA)-ALCALDE-PRESIDENTE - 03/12/2019
serialNumber=S2833002E,CN=Sello de tiempo TS@ - @firma,OU=Secretaría General de Administración Digital,O=Secretaría de Estado de Función Pública,C=ES - 03/12/2019 21:26:15

La autenticidad de este documento se puede comprobar con el código 07E30010768400Q9A1Q3Z2X1N5 en la web del Ayto. Antequera

DESVIACIONES DE FINANCIACIÓN POR AGENTE

CÓDIGO PROYECTO	DESCRIPCIÓN	AGENTE FINANCIADOR		COEFICIENTE DE FINANCIACIÓN	DESVIACIONES DEL EJERCICIO		DESVIACIONES ACUMULADAS	
		TERCERO	APLICACIÓN PRESUPUESTARIA		POSITIVAS	NEGATIVAS	POSITIVAS	NEGATIVAS
2018 0000033	ARREGLO VESTUARIOS CIUDAD DE ANTEQUERA	PMS PATIMONIO MUNICIPAL DEL SUELO	04 MANTENIMIENTO, OBRAS, 603 PATRIMONIO PÚBLICO DEL	0,86%	0 €	0 €	0 €	0 €
2018 0000034	CONSTRUCCION NUEVO PABELLON CUBIERTO	PMS PATIMONIO MUNICIPAL DEL SUELO	04 MANTENIMIENTO, OBRAS, 603 PATRIMONIO PÚBLICO DEL	0 %	0 €	0 €	0 €	0 €
2018 0000046	SERVICIO MANTENIMIENTO Y LIMPIEZA ANEJOS NORTE-JORNALES	Q2919012A SERVICIO PUBLICO EMPLEO ESTATAL	04 MANTENIMIENTO, OBRAS, 72100 DEL SERVICIO PÚBLICO DE	0,98%	35.342,58€	0 €	35.342,58€	0 €
2018 0000047	SERVICIO MANTENIMIENTO Y LIMPIEZA ANEJOS NORTE-MATERIALES	P2900000G EXCMA. DIPUTACION PROVINCIAL DE MALAGA	04 MANTENIMIENTO, OBRAS, 76100 OBRAS PFEA	0,35%	2.128,93€	0 €	2.128,93€	0 €
2018 0000047	SERVICIO MANTENIMIENTO Y LIMPIEZA ANEJOS NORTE-MATERIALES	P2900000G EXCMA. DIPUTACION PROVINCIAL DE MALAGA	04 MANTENIMIENTO, OBRAS, 76100 OBRAS PFEA	0,42%	0 €	0 €	0 €	0 €
2018 0000048	SERVICIO MANTENIMIENTO Y LIMPIEZA ANEJOS SUR - JORNALES	Q2919012A SERVICIO PUBLICO EMPLEO ESTATAL	04 MANTENIMIENTO, OBRAS, 72100 DEL SERVICIO PÚBLICO DE	0,98%	35.342,86€	0 €	35.342,86€	0 €
2018 0000049	SERVICIO MANTENIMIENTO Y LIMPIEZA ANEJOS SUR - MATERIALES	P2900000G EXCMA. DIPUTACION PROVINCIAL DE MALAGA	04 MANTENIMIENTO, OBRAS, 76100 OBRAS PFEA	0,35%	2.554,71€	0 €	2.554,71€	0 €
2018 0000049	SERVICIO MANTENIMIENTO Y LIMPIEZA ANEJOS SUR - MATERIALES	P2900000G EXCMA. DIPUTACION PROVINCIAL DE MALAGA	04 MANTENIMIENTO, OBRAS, 76100 OBRAS PFEA	0,31%	0 €	0 €	0 €	0 €
2018 0000050	REURBANIZACION PLAZUELA SAN BARTOLOME - JORNALES	Q2919012A SERVICIO PUBLICO EMPLEO ESTATAL	04 MANTENIMIENTO, OBRAS, 72100 DEL SERVICIO PÚBLICO DE	0,98%	113.102,83€	0 €	113.102,83€	0 €
2018 0000050	REURBANIZACION PLAZUELA SAN BARTOLOME - JORNALES	PMS PATIMONIO MUNICIPAL DEL SUELO	04 MANTENIMIENTO, OBRAS, 603 PATRIMONIO PÚBLICO DEL	0,02%	0 €	0 €	0 €	0 €

EXPEDIENTE:: 2019INTERV000010
Fecha: 20/09/2019
Hora: 00:00
Und. reg:REGISTRO GENERAL

FIRMANTE - FECHA
MANUEL BARON RIOS(P2901500E-AYUNTAMIENTO DE ANTEQUERA)-ALCALDE-PRESIDENTE - 03/12/2019
serialNumber=S2833002E,CN=Sello de tiempo TS@ - @firma,OU=Secretaría General de Administración Digital,O=Secretaría de Estado de Función Pública,C=ES - 03/12/2019 21:26:15

La autenticidad de este documento se puede comprobar con el código 07E30010768400Q9A1Q3Z2X1N5 en la web del Ayto. Antequera

DESVIACIONES DE FINANCIACIÓN POR AGENTE

CÓDIGO PROYECTO	DESCRIPCIÓN	AGENTE FINANCIADOR		COEFICIENTE DE FINANCIACIÓN	DESVIACIONES DEL EJERCICIO		DESVIACIONES ACUMULADAS	
		TERCERO	APLICACIÓN PRESUPUESTARIA		POSITIVAS	NEGATIVAS	POSITIVAS	NEGATIVAS
2018 0000051	REURBANIZACION PLAZUELA SAN BARTOLOME - MATERIALES	P2900000G EXCMA. DIPUTACION PROVINCIAL DE MALAGA	04 MANTENIMIENTO, OBRAS, 76100 OBRAS PFEA	0,12%	17.678,05€	0 €	17.678,05€	0 €
2018 0000051	REURBANIZACION PLAZUELA SAN BARTOLOME - MATERIALES	P2900000G EXCMA. DIPUTACION PROVINCIAL DE MALAGA	04 MANTENIMIENTO, OBRAS, 76100 OBRAS PFEA	0,29%	0 €	0 €	0 €	0 €
2018 0000051	REURBANIZACION PLAZUELA SAN BARTOLOME - MATERIALES	PMS PATIMONIO MUNICIPAL DEL SUELO	04 MANTENIMIENTO, OBRAS, 603 PATRIMONIO PÚBLICO DEL	0,17%	25.439,15€	0 €	25.439,15€	0 €
2018 0000051	REURBANIZACION PLAZUELA SAN BARTOLOME - MATERIALES	PMS PATIMONIO MUNICIPAL DEL SUELO	04 MANTENIMIENTO, OBRAS, 603 PATRIMONIO PÚBLICO DEL	0,42%	0 €	0 €	0 €	0 €
2018 0000052	REURBANIZACION C/PULIDOS - JORNALES	Q2919012A SERVICIO PUBLICO EMPLEO ESTATAL	04 MANTENIMIENTO, OBRAS, 72100 DEL SERVICIO PÚBLICO DE	0,98%	66.308,99€	0 €	66.308,99€	0 €
2018 0000052	REURBANIZACION C/PULIDOS - JORNALES	PMS PATIMONIO MUNICIPAL DEL SUELO	04 MANTENIMIENTO, OBRAS, 603 PATRIMONIO PÚBLICO DEL	0,02%	0 €	0 €	0 €	0 €
2018 0000053	REURBANIZACION C/PULIDOS - MATERIALES	PMS PATIMONIO MUNICIPAL DEL SUELO	04 MANTENIMIENTO, OBRAS, 603 PATRIMONIO PÚBLICO DEL	0,08%	7.754,93€	0 €	7.754,93€	0 €
2018 0000053	REURBANIZACION C/PULIDOS - MATERIALES	PMS PATIMONIO MUNICIPAL DEL SUELO	04 MANTENIMIENTO, OBRAS, 603 PATRIMONIO PÚBLICO DEL	0,14%	0 €	0 €	0 €	0 €
2018 0000053	REURBANIZACION C/PULIDOS - MATERIALES	P2900000G EXCMA. DIPUTACION PROVINCIAL DE MALAGA	04 MANTENIMIENTO, OBRAS, 76100 OBRAS PFEA	0,27%	27.491,94€	0 €	27.491,94€	0 €
2018 0000053	REURBANIZACION C/PULIDOS - MATERIALES	P2900000G EXCMA. DIPUTACION PROVINCIAL DE MALAGA	04 MANTENIMIENTO, OBRAS, 76100 OBRAS PFEA	0,51%	0 €	0 €	0 €	0 €
2018 0000054	ACONDICIONAMIENTO TALUD MARGEN IZDO C/TRASERA FRAY MATEO D. -JORNALES	Q2919012A SERVICIO PUBLICO EMPLEO ESTATAL	04 MANTENIMIENTO, OBRAS, 72100 DEL SERVICIO PÚBLICO DE	0,98%	29.116,48€	0 €	29.116,48€	0 €

EXPEDIENTE:: 2019INTERV000010
Fecha: 20/09/2019
Hora: 00:00
Und. reg:REGISTRO GENERAL

FIRMANTE - FECHA
MANUEL BARON RIOS(P2901500E-AYUNTAMIENTO DE ANTEQUERA)-ALCALDE-PRESIDENTE - 03/12/2019
serialNumber=S2833002E,CN=Sello de tiempo TS@ - @firma,OU=Secretaría General de Administración Digital,O=Secretaría de Estado de Función Pública,C=ES - 03/12/2019 21:26:15

La autenticidad de este documento se puede comprobar con el código 07E30010768400Q9A1Q3Z2X1N5 en la web del Ayto. Antequera

DESVIACIONES DE FINANCIACIÓN POR AGENTE

CÓDIGO PROYECTO	DESCRIPCIÓN	AGENTE FINANCIADOR		COEFICIENTE DE FINANCIACIÓN	DESVIACIONES DEL EJERCICIO		DESVIACIONES ACUMULADAS	
		TERCERO	APLICACIÓN PRESUPUESTARIA		POSITIVAS	NEGATIVAS	POSITIVAS	NEGATIVAS
2018 0000055	ACONDICIONAMIENTO TALUD MARGEN IZDO C/TRASERA FRAY MATEO D. -MATERIALES	P2900000G EXCMA. DIPUTACION PROVINCIAL DE MALAGA	04 MANTENIMIENTO, OBRAS, 76100 OBRAS PFEA	0,52%	23.932,20€	0 €	23.932,20€	0 €
2018 0000056	REURBANIZACION C/ESPERANZA 2ª FASE-JORNALES	PMS PATIMONIO MUNICIPAL DEL SUELO	04 MANTENIMIENTO, OBRAS, 603 PATRIMONIO PÚBLICO DEL	0,02%	0 €	0 €	0 €	0 €
2018 0000056	REURBANIZACION C/ESPERANZA 2ª FASE-JORNALES	Q2919012A SERVICIO PUBLICO EMPLEO ESTATAL	04 MANTENIMIENTO, OBRAS, 72100 DEL SERVICIO PÚBLICO DE	0,98%	57.290,35€	0 €	57.290,35€	0 €
2018 0000057	REURBANIZACION C/ESPERANZA 2ª FASE-MATERIALES	P2900000G EXCMA. DIPUTACION PROVINCIAL DE MALAGA	04 MANTENIMIENTO, OBRAS, 76100 OBRAS PFEA	0,14%	13.401,47€	0 €	13.401,47€	0 €
2018 0000057	REURBANIZACION C/ESPERANZA 2ª FASE-MATERIALES	P2900000G EXCMA. DIPUTACION PROVINCIAL DE MALAGA	04 MANTENIMIENTO, OBRAS, 76100 OBRAS PFEA	0,26%	0 €	0 €	0 €	0 €
2018 0000057	REURBANIZACION C/ESPERANZA 2ª FASE-MATERIALES	PMS PATIMONIO MUNICIPAL DEL SUELO	04 MANTENIMIENTO, OBRAS, 603 PATRIMONIO PÚBLICO DEL	0,21%	20.102,20€	0 €	20.102,20€	0 €
2018 0000057	REURBANIZACION C/ESPERANZA 2ª FASE-MATERIALES	PMS PATIMONIO MUNICIPAL DEL SUELO	04 MANTENIMIENTO, OBRAS, 603 PATRIMONIO PÚBLICO DEL	0,39%	0 €	0 €	0 €	0 €
2018 0000058	REURBANIZACION C/CORDOBA - JORNALES	Q2919012A SERVICIO PUBLICO EMPLEO ESTATAL	04 MANTENIMIENTO, OBRAS, 72100 DEL SERVICIO PÚBLICO DE	0,98%	124.148,25€	0 €	124.148,25€	0 €
2018 0000058	REURBANIZACION C/CORDOBA - JORNALES	PMS PATIMONIO MUNICIPAL DEL SUELO	04 MANTENIMIENTO, OBRAS, 603 PATRIMONIO PÚBLICO DEL	0,02%	0 €	0 €	0 €	0 €
2018 0000059	REURBANIZACION C/CORDOBA - MATERIALES	P2900000G EXCMA. DIPUTACION PROVINCIAL DE MALAGA	04 MANTENIMIENTO, OBRAS, 76100 OBRAS PFEA	0,12%	21.851,77€	0 €	21.851,77€	0 €

EXPEDIENTE:: 2019INTERV000010
Fecha: 20/09/2019
Hora: 00:00
Und. reg:REGISTRO GENERAL

FIRMANTE - FECHA
MANUEL BARON RIOS(P2901500E-AYUNTAMIENTO DE ANTEQUERA)-ALCALDE-PRESIDENTE - 03/12/2019
serialNumber=S2833002E,CN=Sello de tiempo TS@ - @firma,OU=Secretaría General de Administración Digital,O=Secretaría de Estado de Función Pública,C=ES - 03/12/2019 21:26:15

La autenticidad de este documento se puede comprobar con el código 07E30010768400Q9A1Q3Z2X1N5 en la web del Ayto. Antequera

DESVIACIONES DE FINANCIACIÓN POR AGENTE

CÓDIGO PROYECTO	DESCRIPCIÓN	AGENTE FINANCIADOR		COEFICIENTE DE FINANCIACIÓN	DESVIACIONES DEL EJERCICIO		DESVIACIONES ACUMULADAS	
		TERCERO	APLICACIÓN PRESUPUESTARIA		POSITIVAS	NEGATIVAS	POSITIVAS	NEGATIVAS
2018 0000059	REURBANIZACION C/CORDOBA - MATERIALES	P2900000G EXCMA. DIPUTACION PROVINCIAL DE MALAGA	04 MANTENIMIENTO, OBRAS, 76100 OBRAS PFEA	0,27%	0 €	0 €	0 €	0 €
2018 0000059	REURBANIZACION C/CORDOBA - MATERIALES	PMS PATIMONIO MUNICIPAL DEL SUELO	04 MANTENIMIENTO, OBRAS, 603 PATRIMONIO PÚBLICO DEL	0,18%	32.693,55€	0 €	32.693,55€	0 €
2018 0000059	REURBANIZACION C/CORDOBA - MATERIALES	PMS PATIMONIO MUNICIPAL DEL SUELO	04 MANTENIMIENTO, OBRAS, 603 PATRIMONIO PÚBLICO DEL	0,43%	0 €	0 €	0 €	0 €
2018 0000060	MEJORA ACERADOS CALLES TEBA Y ANTEQUERA EN BOBADILLA-JORNALES	Q2919012A SERVICIO PUBLICO EMPLEO ESTATAL	04 MANTENIMIENTO, OBRAS, 72100 DEL SERVICIO PÚBLICO DE	0,98%	28.258,34€	0 €	28.258,34€	0 €
2018 0000060	MEJORA ACERADOS CALLES TEBA Y ANTEQUERA EN BOBADILLA-JORNALES	PMS PATIMONIO MUNICIPAL DEL SUELO	04 MANTENIMIENTO, OBRAS, 603 PATRIMONIO PÚBLICO DEL	0,02%	675,16€	0 €	675,16€	0 €
2018 0000061	MEJORA ACERADOS CALLES TEBA Y ANTEQUERA EN BOBADILLA-MATERIALES	P2900000G EXCMA. DIPUTACION PROVINCIAL DE MALAGA	04 MANTENIMIENTO, OBRAS, 76100 OBRAS PFEA	0,37%	21.939,78€	0 €	21.939,78€	0 €
2018 0000061	MEJORA ACERADOS CALLES TEBA Y ANTEQUERA EN BOBADILLA-MATERIALES	PMS PATIMONIO MUNICIPAL DEL SUELO	04 MANTENIMIENTO, OBRAS, 603 PATRIMONIO PÚBLICO DEL	0,63%	36.823,97€	0 €	36.823,97€	0 €
2018 0000062	ACONDICIONAMIENTO LOCAL BAR CAFETERIA ESTACION AUTOBUSES 1ª F-JORNALES	Q2919012A SERVICIO PUBLICO EMPLEO ESTATAL	04 MANTENIMIENTO, OBRAS, 72100 DEL SERVICIO PÚBLICO DE	0,98%	40.645,07€	0 €	40.645,07€	0 €
2018 0000062	ACONDICIONAMIENTO LOCAL BAR CAFETERIA ESTACION AUTOBUSES 1ª F-JORNALES	PMS PATIMONIO MUNICIPAL DEL SUELO	04 MANTENIMIENTO, OBRAS, 603 PATRIMONIO PÚBLICO DEL	0,02%	971,11€	0 €	971,11€	0 €

EXPEDIENTE:: 2019INTERV000010
Fecha: 20/09/2019
Hora: 00:00
Und. reg:REGISTRO GENERAL

FIRMANTE - FECHA
MANUEL BARON RIOS(P2901500E-AYUNTAMIENTO DE ANTEQUERA)-ALCALDE-PRESIDENTE - 03/12/2019
serialNumber=S2833002E,CN=Sello de tiempo TS@ - @firma,OU=Secretaría General de Administración Digital,O=Secretaría de Estado de Función Pública,C=ES - 03/12/2019 21:26:15

La autenticidad de este documento se puede comprobar con el código 07E30010768400Q9A1Q3Z2X1N5 en la web del Ayto. Antequera

DESVIACIONES DE FINANCIACIÓN POR AGENTE

CÓDIGO PROYECTO	DESCRIPCIÓN	AGENTE FINANCIADOR		COEFICIENTE DE FINANCIACIÓN	DESVIACIONES DEL EJERCICIO		DESVIACIONES ACUMULADAS	
		TERCERO	APLICACIÓN PRESUPUESTARIA		POSITIVAS	NEGATIVAS	POSITIVAS	NEGATIVAS
2018 0000063	ACONDICIONAMIENTO LOCAL BAR CAFETERIA ESTACION AUTOBUSES 1ª F-MATERIALES	PMS PATIMONIO MUNICIPAL DEL SUELO	04 MANTENIMIENTO, OBRAS, 603 PATRIMONIO PÚBLICO DEL	0,43%	17.999,60€	0 €	17.999,60€	0 €
2018 0000063	ACONDICIONAMIENTO LOCAL BAR CAFETERIA ESTACION AUTOBUSES 1ª F-MATERIALES	P2900000G EXCMA. DIPUTACION PROVINCIAL DE MALAGA	04 MANTENIMIENTO, OBRAS, 76100 OBRAS PFEA	0,57%	23.648,83€	0 €	23.648,83€	0 €
2018 0000064	MEJORA CAMINO DE LA JOYA A VVA. DE LA CONCEPCION	PMS PATIMONIO MUNICIPAL DEL SUELO	04 MANTENIMIENTO, OBRAS, 603 PATRIMONIO PÚBLICO DEL	0,76%	94.216,20€	0 €	94.216,20€	0 €
2018 0000064	MEJORA CAMINO DE LA JOYA A VVA. DE LA CONCEPCION	VCOCHERAS INGRESOS VENTA DE COCHERAS C/ PICADERO	04 MANTENIMIENTO, OBRAS, 61902 VENTA INMUEBLES	0,24%	29.302,49€	0 €	29.302,49€	0 €
2018 0000066	AYUDA ECONOMICA FAMILIARES 2018 (ORDEN 19/07/2018)	S4111001F JUNTA DE ANDALUCIA	06 FAMILIA, PROGRAMAS 45003 CONVENIO AYUDAS	0,97%	20.663,29€	0 €	20.663,29€	0 €
2018 0000067	REFUERZO RENTA MINIMA SERVICIOS SOCIALES	S4111001F JUNTA DE ANDALUCIA	06 FAMILIA, PROGRAMAS 45002 TRASNFERENCIA SERVICIOS	1,00%	12.487,00€	0 €	12.487,00€	0 €
2018 0000073	PLAN DE FORMACION 2018	Q9150007D INSTITUTO ANDALUZ DE ADMINISTRACION PUBLICA	04 MANTENIMIENTO, OBRAS, 45100 SUBV.DE ORGANISMOS	1,00%	1.080,42€	0 €	1.080,42€	0 €
2018 0000075	GASTOS AGRUPACION DE VOLUNTARIOS (MATERIAL INTERVENCION Y EQUIPOS PROTECCION)	S4111001F JUNTA DE ANDALUCIA	07 SEGURIDAD CIUDADANA, 45080 OTRAS SUBVENCIONES	1,00%	1.422,52€	0 €	1.422,52€	0 €
2018 0000076	PROGRAMA AYUDA A LA CONTRATACION	S4111001F JUNTA DE ANDALUCIA	06 FAMILIA, PROGRAMAS 45081 PROGRAMA EXTRAORDINARIO	0,90%	0 €	0 €	0 €	0 €
				TOTALES	1.912.256,57€	1.991.116,91€	1.948.314,34€	0 €

EXPEDIENTE:: 2019INTERV000010
Fecha: 20/09/2019
Hora: 00:00
Und. reg:REGISTRO GENERAL

FIRMANTE - FECHA
MANUEL BARON RIOS(P2901500E-AYUNTAMIENTO DE ANTEQUERA)-ALCALDE-PRESIDENTE - 03/12/2019
serialNumber=S2833002E,CN=Sello de tiempo TS@ - @firma,OU=Secretaría General de Administración Digital,O=Secretaría de Estado de Función Pública,C=ES - 03/12/2019 21:26:15

La autenticidad de este documento se puede comprobar con el código 07E30010768400Q9A1Q3Z2X1N5 en la web del Ayto. Antequera

ESTADO DEL REMANENTE DE TESORERÍA

Nº DE CUENTAS	COMPONENTES	2018		2017	
57,556	1. (+) Fondos líquidos.....		6.086.717,95€		4.049.365,59€
	2. (+) Derechos pendientes de cobro.....		23.056.837,18€		19.129.792,26€
430	- (+) del Presupuesto corriente.....	8.191.128,34€		5.066.270,77€	
431	- (+) de Presupuesto cerrodo.....	12.462.496,89€		12.640.573,77€	
257,258,270,275,440, 442,449,456,470,471, 472,537,538,550,565, 566	- (+) de operaciones no presupuestarias.....	2.403.211,95€		1.422.947,72€	
	3. (-) Obligaciones pendientes de pago.....		5.085.660,03€		3.397.559,68€
400	- (+) del Presupuesto corriente.....	2.055.965,45€		529.539,66€	
401	- (+) de Presupuesto cerrodo.....	53.506,87€		55.420,95€	
165,166,180,185,410, 414,419,453,456,475, 476,477,502,515,516, 521,550,560,561	- (+) de operaciones no presupuestarias.....	2.976.187,71€		2.812.599,07€	
	4. (+) Partidas pendientes de aplicación.....		-1.628.181,02€		-545.810,48€
554, 559	- (-) cobros realizados pendienes de aplicación definitiva.	1.893.556,90€		988.548,45€	
555,5581,5585	- (+) pagos realizados pendientes de aplicación definitiva.	265.375,88€		442.737,97€	
	I. Remanente de tesorería total (1 + 2 - 3 + 4).....		22.429.714,08€		19.235.787,69€
2961,2962,2981,2982, 4900,4901,4902,4903, 5961,5962,5981,5982	II. Saldos de dudoso cobro.....		16.335.150,03€		14.367.379,21€
	III. Exceso de financiación afectada.....		1.948.314,34€		2.300.818,23€
	IV. Remanente de tesorería para gastos generales (I - II - III).....		4.146.249,71€		2.567.590,25€

Ejercicio 2018 **A140**

EXPEDIENTE:: 2019INTERV000010
Fecha: 20/09/2019
Hora: 00:00
Und. reg:REGISTRO GENERAL

FIRMANTE - FECHA
MANUEL BARON RIOS(P2901500E-AYUNTAMIENTO DE ANTEQUERA)-ALCALDE-PRESIDENTE - 03/12/2019
serialNumber=S2833002E,CN=Sello de tiempo TS@ - @firma,OU=Secretaría General de Administración Digital,O=Secretaría de Estado de Función Pública,C=ES - 03/12/2019 21:26:15

La autenticidad de este documento se puede comprobar con el código 07E30010768400Q9A1Q3Z2X1N5 en la web del Ayto. Antequera

AYUNTAMIENTO DE ANTEQUERA

Fecha: 05/11/2019

INDICADORES FINANCIEROS Y PATRIMONIALES

A) LIQUIDEZ INMEDIATA		B) LIQUIDEZ CORTO PLAZO		C) LIQUIDEZ GENERAL	
Fondos Líquidos (1)	6.089.424,68 €	**Fondos Líquidos (1)**	6.089.424,68 €	**Activo Corriente (1)**	13.307.256,65 €
Pasivo Corriente (2)	10.956.578,34 €	**Der. Ptes. Cobro (2)**	23.056.837,18 €	**Pasivo Corriente (2)**	10.956.578,34 €
Liquidez Inmediata (1/2)	0,56 €	**Pasivo Corriente (3)**	10.956.578,34 €	**Liquidez General (1/2)**	1,21 €
		Liq. Corto Plazo ((1+2)/3)	2,66 €		

D) ENDEUDAMIENTO POR HABITANTE		E) ENDEUDAMIENTO		F) RELACIÓN DE ENDEUDAMIENTO	
Pasivo Corriente (1)	10.956.578,34 €	**Pasivo Corriente (1)**	10.956.578,34 €	**Pasivo Corriente (1)**	10.956.578,34 €
Pasivo No Corriente (2)	13.336.288,54 €	**Pasivo No Corriente (2)**	13.336.288,54 €	**Pasivo No Corriente (2)**	13.336.288,54 €
Nº Habitantes (3)	42037	**Patrimonio Neto (3)**	188.417.307,99 €	**Relación Endeud. (1/2)**	0,82 €
Endeudamiento ((1+2)/3)	577,89 €	**Endeudamiento ((1+2)/(1+2+3))**	0,11 €		

G) CASH-FLOW		H) PMP ACREEDORES COMERCIALES		I) PERIODO MEDIO DE COBRO	
Pasivo No Corriente (1)	13.336.288,54 €	**Número Días (1)**	607.775.880,69 €	**Número Días (1)**	0,00 €
Flujos Netos Gestión (2)	4.474.413,43 €	**Importe Pago (2)**	10.888.950,81 €	**Importe Cobro (2)**	0,00 €
Pasivo Corriente (3)	10.956.578,34 €	**PMP Acreedores (1/2)**	55,82 €	**Periodo Medio Cobro (1/2)**	0,00 €
Cash-Flow ((1/2)+(3/2))	5,43 €				

J) RATIOS DE LA CUENTA DEL RESULTADO ECONÓMICO PATRIMONIAL					
J.1) ESTRUCTURA DE LOS INGRESOS		**J.2) ESTRUCTURA DE LOS GASTOS**		**J.3) COBERTURA GASTOS CORRIENTES**	
Ing. Ges. Ordin. (1)	39.883.078,41 €	**Gas. Ges. Ordin. (1)**	33.533.827,66 €	**Gas. Ges. Ordin. (1)**	33.533.827,66 €
Ing. Trib. Urban. / (1)	0,52 €	**Gastos Personal /(1)**	0,37 €	**Ing. Ges. Ordin. (2)**	39.883.078,41 €
Tran. Sub. Rec. / (1)	0,44 €	**Tran. Sub. Conc. /(1)**	0,32 €	**Cob. Gas. Corr. (1/2)**	0,84 €
Ven. Pres. Serv. /(1)	0,03 €	**Aprovisionamientos /(1)**	0,00 €		
Resto Ingresos /(1)	0,01 €	**Resto Gastos /(1)**	0,31 €		

EXPEDIENTE:: 2019INTERV000010
Fecha: 20/09/2019
Hora: 00:00
Und. reg:REGISTRO GENERAL

FIRMANTE - FECHA
MANUEL BARON RIOS(P2901500E-AYUNTAMIENTO DE ANTEQUERA)-ALCALDE-PRESIDENTE - 03/12/2019
serialNumber=S2833002E,CN=Sello de tiempo TS@ - @firma,OU=Secretaría General de Administración Digital,O=Secretaría de Estado de Función Pública,C=ES - 03/12/2019 21:26:15

La autenticidad de este documento se puede comprobar con el código 07E30010768400Q9A1Q3Z2X1N5 en la web del Ayto. Antequera

AYUNTAMIENTO DE ANTEQUERA

Fecha: 05/11/2019

INDICADORES PRESUPUESTARIOS

A) DEL PRESUPUESTO DE GASTOS CORRIENTE

A.1) EJECUCIÓN DEL PRESUPUESTO DE GASTOS		A.2) REALIZACIÓN DE PAGOS		A.3) GASTO POR HABITANTE	
Oblig. Recon. Netas (1)	41.173.818,62 €	Pagos Realizados (1)	39.117.853,17 €	Oblig. Recon. Netas (1)	41.173.818,62 €
Créditos Reconocidos (2)	47.634.235,98 €	Oblig. Recon. Netas (2)	41.173.818,62 €	Número Habitantes (2)	42037
Ejec. Ppto. Gastos (1/2)	0,86 €	Realización Pagos (1/2)	0,95 €	Gasto por Habitante (1/2)	979,47 €

A.4) INVERSIÓN POR HAVITANTE		A.5) ESFUERZO INVERSOR	
Oblig. Recon. Netas (1)	3.652.951,78 €	Oblig. Recon. Netas (1)	3.652.951,78 €
Número Habitantes (2)	42037	T. Oblig. Recon. Netas (2)	41.173.818,62 €
Inversión Habitante (1/2)	86,90 €	Esfuerzon Inversor (1/2)	0,09 €

B) DEL PRESUPUESTO DE INGRESOS CORRIENTE

B.1) EJECUCIÓN DEL PPTO. DE INGRESOS		B.2) REALIZACIÓN DE COBROS		B.3) AUTONOMÍA	
Derechos Rec. Netos (1)	45.863.563,30 €	Recaudación Neta (1)	37.672.434,96 €	Derechos Rec. Netos (1)	36.132.988,79 €
Prev. Definitivas (2)	47.634.235,98 €	Derechos Rec. Netos (2)	45.863.563,30 €	Tot. Der. Rec. Netos (2)	45.863.563,30 €
Ej. Ppto. Ingresos (1/2)	0,96 €	Realización Cobros (1/2)	0,82 €	Autonomía (1/2)	0,79 €

B.4) AUTONOMÍA FISCAL		B.5) SUPERÁVIT (Ó DÉFICIT) POR HABITANTE	
Derechos Rec. Netos (1)	21.859.660,29 €	Res. Pres. Ajustado (1)	5.761.710,12 €
Tot. Der. Rec. Netos (2)	45.863.563,30 €	Número Habitantes (2)	42037
Autonomía Fiscal (1/2)	0,48 €	Sup. Déf. Habitante (1/2)	137,06 €

C) DE PRESUPUESTOS CERRADOS

C.1) REALIZACIÓN DE PAGOS		C.2) REALIZACIÓN DE COBROS	
Pagos (1)	531.453,74 €	Cobros (1)	3.748.529,36 €
Saldo Inicial Oblig. (2)	584.960,61 €	Saldo Inicial Derechos (2)	17.007.491,22 €
Realización Pagos (1/2)	0,91 €	Realización Cobros (1/2)	0,22 €

EXPEDIENTE:: 2019INTERV000010
Fecha: 20/09/2019
Hora: 00:00
Und. reg:REGISTRO GENERAL

FIRMANTE - FECHA
MANUEL BARON RIOS(P2901500E-AYUNTAMIENTO DE ANTEQUERA)-ALCALDE-PRESIDENTE - 03/12/2019
serialNumber=S2833002E,CN=Sello de tiempo TS@ - @firma,OU=Secretaría General de Administración Digital,O=Secretaría de Estado de Función Pública,C=ES - 03/12/2019 21:26:15

La autenticidad de este documento se puede comprobar con el código 07E30010768400Q9A1Q3Z2X1N5 en la web del Ayto. Antequera

28.- Hechos posteriores al cierre

Con posterioridad a 31 de diciembre de 2018 se han recibido y registrado facturas de fecha correspondiente a 2018 o ejercicios anteriores por importe total de 544.283,53 €. Estas facturas no se recogen en las cuentas 411 "Acreedores por gastos devengados", ni 413 "Acreedores por operaciones pendientes de aplicar a presupuesto", de la contabilidad de 2018, ya que, por su fecha de recepción, se han tenido que registrar en la contabilidad de 2019 pese a que su devengo se ha producido en el ejercicio 2018 o anteriores. El detalle de estas facturas es el siguiente:

.

Nº Registro Fecha Registro Fecha Factura	Descripción	Importe (€)
2019-66002539 28/05/19 16/01/13	S/FRA. NÚM: P0317NZ0001949 FECHA: 16/01/2013 - INFANTE DON FERNANDO 70 -	2.225,61
2019-66002540 28/05/19 16/01/13	S/FRA. NÚM: P0317NZ0001941 FECHA: 16/01/2013 - INFANTE DON FERNANDO 70 -	1.787,29
2019-66002541 28/05/19 16/01/13	S/FRA. NÚM: P0317NZ0001937 FECHA: 16/01/2013 - INFANTE DON FERNANDO 70 -	1.226,60
2019-66002542 28/05/19 16/01/13	S/FRA. NÚM: P0317NZ0001945 FECHA: 16/01/2013 - INFANTE DON FERNANDO 70 -	1.155,66
2019-66001639 11/04/19 15/03/17	S/FRA. NÚM: 14 FECHA: 15/03/2017 RESTAURACION Y ENCUADERNACION DE LIBRO PARROQUIAL	1.272,00
2019-66002551 28/05/19 14/06/17	FRA. NUMERO 17003-17-029838 ITV VEHICULO MATRICULA 4459-BLG, PNP 2017-33002056	47,36
2019-66000015 23/01/19 01/01/18	S/FRA. NÚM: ENERO/18 FECHA: 01/01/2018,RECIBO DE CUOTA DE COMUNIDAD DE PROPIETARIOS DE CENTRO CADI, MES DE ENERO 2018	46,46
2019-66000672 11/02/19 29/01/18	S/FRA. NÚM: C089_0108320736_0208 FECHA: 29/01/2018 POLIZA: 3137653739 PRODUCTO: EMPRESA OBJETO: EMPRE07 F.EFECTO: 29-01-2018 F.VENCIMIENTO: 29-01-2019 DESCRIPCION: PABELLON CUBIERTO/1 SALA DE MUS	2.216,30
2019-66000016 23/01/19 01/02/18	S/FRA. NÚM: FEBRE/2018 FECHA: 01/02/2018,COMUNIDAD DE PROPIETARIOS DE RECIBO DE COMUNIDAD DE PROPIETARIOS DE CENTRO DE NEGOCIOS CADI, MES DE FEBRERO 2018	46,46
2019-66002601 30/05/19 21/02/18	ANULADO POR RECHAZO EN FACE S/FRA. NÚM: 0094836004 FECHA: 21/02/2018 CUOTA ALQUILER	58,71
2019-66000017 23/01/19 01/03/18	S/FRA. NÚM: MARZO/18 FECHA: 01/03/2018, RECIBO CUOTA DE COMUNIDAD DE CENTRO DE NEGOCIOS CADI, MES MARZO 2018	46,46

La autenticidad de este documento se puede comprobar con el código 07E30010768400Q9A1Q3Z2X1N5 en la web del Ayto. Antequera

FIRMANTE - FECHA
MANUEL BARON RIOS(P2901500E-AYUNTAMIENTO DE ANTEQUERA)-ALCALDE-PRESIDENTE - 03/12/2019
serialNumber=S2833002E,CN=Sello de tiempo TS@ - @firma,OU=Secretaría General de Administración Digital,O=Secretaría de Estado de Función Pública,C=ES - 03/12/2019 21:26:15

EXPEDIENTE:: 2019INTERV000010
Fecha: 20/09/2019
Hora: 00:00
Und. reg:REGISTRO GENERAL

2019-66001274 18/03/19 12/03/18	EN FORMALIZACIÓN FACTURA NUMERO FC-1703-19-000592 ITV VEHICULO MATRICULA 0412-BVF, PNP 33000590	47,56
2019-66002599 30/05/19 21/03/18	ANULADO POR RECHAZO EN FACE S/FRA. NÚM: 0094888812 FECHA: 21/03/2018 CUOTA ALQUILER	58,71
2019-66000018 23/01/19 01/04/18	S/FRA. NÚM: ABRIL/18 FECHA: 01/04/2018, RECIBO DE CUOTA DE COMUNIDAD DE PROPIETARIOS DE CENTRO DE NEGOCIOS CADI, MES ABRIL 2018	46,46
2019-66002597 30/05/19 17/04/18	ANULADO POR RECHAZO EN FACE S/FRA. NÚM: 0094934726 FECHA: 17/04/2018 PROPANO COMERCIAL	3.508,02
2019-66002598 30/05/19 23/04/18	ANULADO POR RECHAZO EN FACE S/FRA. NÚM: 0094943048 FECHA: 23/04/2018 CUOTA ALQUILER	58,71
2019-66000019 23/01/19 01/05/18	S/FRA. NÚM: MAYO/18 FECHA: 01/05/2018, RECIBO DE COMUNIDAD DE PROPIETARIOS DE CENTRO DE NEGOCIOS CADI, MES MAYO 2018	58,08
2019-66002596 30/05/19 21/05/18	ANULADO POR RECHAZO EN FACE S/FRA. NÚM: 0094989514 FECHA: 21/05/2018 CUOTA ALQUILER	58,71
2019-66000020 23/01/19 01/06/18	S/FRA. NÚM: JUNIO/18 FECHA: 01/06/2018¿RECIBO DE COMUNIDAD DE PROPIETARIOS DE "CENTRO DE NEGOCIOS CADI", MES DE JUNIO 2018	58,08
2019-66002595 30/05/19 21/06/18	ANULADO POR RECHAZO EN FACE S/FRA. NÚM: 0095040248 FECHA: 21/06/2018 CUOTA ALQUILER	58,71
2019-66000021 23/01/19 01/07/18	S/FRA. NÚM: JULIO/18 FECHA: 01/07/2018, RECIBO DE CUOTA DE COMUNIDAD DE PROPIETARIOS DE CENTRO DE NEGOCIOS CADI, MES DE JULIO 2018	58,08
2019-66000038 23/01/19 31/07/18	S/FRA. NÚM: 18003585 FECHA: 31/07/2018 4/4 - GRAPADAS "FERIA CARTAOJAL"	502,15
2019-66000022 23/01/19 01/08/18	S/FRA. NÚM: AGOSTO/18 FECHA: 01/08/2018, RECIBO DE CUOTA DE COMUNIDAD DE PROPIETARIOS DE CENTRO DE NEGOCIOS CADI, MES DE AGOSTO 2018	58,08
2019-66002600 30/05/19 21/08/18	ANULADO POR RECHAZO EN FACE S/FRA. NÚM: 0095135665 FECHA: 21/08/2018 CUOTA ALQUILER	54,92
2019-66000108 23/01/19 31/08/18	S/FRA. NÚM: 219 FECHA: 31/08/2018 COMBUSTIBLE POLICIA	1.688,16
2019-66000023 23/01/19 01/09/18	S/FRA. NÚM: SEPTI/18 FECHA: 01/09/2018, RECIBO DE COMUNIDAD DE PROPIETARIOS DE CENTRO DE NEGOCIOS CADI, MES DE SEPTIEMBRE 2018	58,08
2019-66002594 30/05/19 21/09/18	ANULADO POR RECHAZO EN FACE S/FRA. NÚM: 0095184978 FECHA: 21/09/2018 CUOTA ALQUILER	54,92

La autenticidad de este documento se puede comprobar con el código 07E30010768400Q9A1Q3Z2X1N5 en la web del Ayto. Antequera

FIRMANTE - FECHA
MANUEL BARON RIOS(P2901500E-AYUNTAMIENTO DE ANTEQUERA)-ALCALDE-PRESIDENTE - 03/12/2019
serialNumber=S2833002E,CN=Sello de tiempo TS@ - @firma,OU=Secretaría General de Administración Digital,O=Secretaría de Estado de Función Pública,C=ES - 03/12/2019 21:26:15

EXPEDIENTE:: 2019INTERV000010
Fecha: 20/09/2019
Hora: 00:00
Und. reg:REGISTRO GENERAL

2019-66000099 23/01/19 30/09/18	S/FRA. NÚM: 241 FECHA: 30/09/2018 COMBUSTIBLE POLICIA	1.193,35
2019-66000024 23/01/19 01/10/18	S/FRA. NÚM: OCTUBR/18 FECHA: 01/10/2018, CUOTA DE RECIBO DE COMUNIDAD DE PROPIETARIOS DE CENTRO DE NEGOCIOS CADI, MES DE OCTUBRE 2018	58,08
2019-66001876 22/04/19 18/10/18	FRA DE MINUTA DE HONORARIOS POR LA ACTUACIÓN PROFES ANTE EL JDO.DE 1ªINSTANCIA Nº UNO DE ANTEQUERA, EN LOS AUTOS DE DILPREVIAS Nº 426/2016 POSTERIOR PROCED ABRV Nº 36/2017-7	108,76
2019-66000959 05/03/19 21/10/18	FRA. NUMERO 201800004578 SUMINISTRO COMBUSTIBLE	40,00
2019-66002604 30/05/19 22/10/18	ANULADO POR RECHAZO EN FACE S/FRA. NÚM: 0095234594 FECHA: 22/10/2018 CUOTA ALQUILER	54,92
2019-66001668 12/04/19 26/10/18	FRA.MINUTA DE HONORARIOS POR ACTUACIÓN ANTE EL JDO.1ªINSTANCIA Nº1 DE ANTEQUERA AUTOD DE JUICIO VERBAL Nº 205/2017-3 CONTRA D. SERGIO MORENO FLORES Y DÑA. LORENA OLMEDO RODRÍGUEZ	326,52
2019-66000109 23/01/19 31/10/18	S/FRA. NÚM: 264 FECHA: 31/10/2018 COMBUSTIBLE POLICIA	1.870,88
2019-66000322 25/01/19 31/10/18	S/FRA. NÚM: 180284 FECHA: 31/10/2018 Ayuda a Dominilio-Municipal	8.752,37
2019-66000025 23/01/19 01/11/18	S/FRA. NÚM: NOVIEM/18 FECHA: 01/11/2018, CUOTA DE RECIBO DE COMUNIDAD DE PROPIETARIOS DE CENTRO DE NEGOCIOS CADI, MES DE NOVIEMBRE 2018	58,08
2019-66000722 14/02/19 05/11/18	S/FRA. NÚM: 1314 FECHA: 05/11/2018 CRONOMETRO 4 AGUJAS	250,95
2019-66002593 30/05/19 21/11/18	ANULADO POR RECHAZO EN FACE S/FRA. NÚM: 0095285958 FECHA: 21/11/2018 CUOTA ALQUILER	54,92
2019-66000051 23/01/19 28/11/18	S/FRA. NÚM: 808188 FECHA: 28/11/2018 CTO.315367. CUOTA DE COOLER 1 MES. 28/11/2018. CALLE INFANTE DON FERNANDO. ANTEQUERA.	18,22
2019-66000320 25/01/19 30/11/18	S/FRA. NÚM: 1800316 FECHA: 30/11/2018 Ayuda a Dominilio-Municipal	9.446,13
2019-66000026 23/01/19 01/12/18	S/FRA. NÚM: DICIEM/18 FECHA: 01/12/2018, RECIBO DE CUOTA DE COMUNIDAD DE PROPIETARIOS DE CENTRO DE NEGOCIO CADI, MES DE DICIEMBRE 2018	58,08
2019-66000002 11/01/19 03/12/18	CUOTA COMUNIDAD Y VIGILANCIA MES DE DICIEMBRE, COMUNIDAD PROPIETARIOS POLIGONO INDUSTRIAL DE ANTEQUERA	224,00
2019-66000285 24/01/19 05/12/18	S/FRA. NÚM: P1M801N1702484 FECHA: 05/12/2018 CUPS:ES0031102925512005VZ - PLAZA CASTILLA-S/N .;29200;ANTEQUERA;MALAGA;ESP; - 04/11/2018 - 03/12/2018	46,66

La autenticidad de este documento se puede comprobar con el código 07E30010768400Q9A1Q3Z2X1N5 en la web del Ayto. Antequera

FIRMANTE - FECHA
MANUEL BARON RIOS(P2901500E-AYUNTAMIENTO DE ANTEQUERA)-ALCALDE-PRESIDENTE - 03/12/2019
serialNumber=S2833002E,CN=Sello de tiempo TS@ - @firma,OU=Secretaría General de Administración Digital,O=Secretaría de Estado de Función Pública,C=ES - 03/12/2019 21:26:15

EXPEDIENTE:: 2019INTERV000010
Fecha: 20/09/2019
Hora: 00:00
Und. reg:REGISTRO GENERAL

2019-66000229 24/01/19 07/12/18	S/FRA. NÚM: S1M801N1016938 FECHA: 07/12/2018 CUPS:ES0031104526154002TK - POLIGONO PARQUE EMPRESARIAL ESTE 33-MANZANA E LOC;29200;ANTEQUERA;MALAGA;ESP; - 05/11/2018 - 04/12/2018	13,82
2019-66000230 24/01/19 07/12/18	S/FRA. NÚM: S1M801N1012974 FECHA: 07/12/2018 CUPS:ES0031104514322001FW - LA QUINTA-111,PCL.9000 MOT POZO;29200;ANTEQUERA;MALAGA;ESP; - 04/11/2018 - 30/11/2018	25,85
2019-66000231 24/01/19 07/12/18	S/FRA. NÚM: S1M801N1013043 FECHA: 07/12/2018 CUPS:ES0031104560487001VT - ANCHA-CARLOS I FUENTE;29250;ANTEQUERA;MALAGA;ESP; - 04/11/2018 - 30/11/2018	13,31
2019-66000239 24/01/19 07/12/18	S/FRA. NÚM: S1M801N1012492 FECHA: 07/12/2018 CUPS:ES0031103624334001FS - PLAZA MERCADO DE ABASTOS 46 .;29200;ANTEQUERA;MALAGA;ESP; - 04/11/2018 - 30/11/2018	216,55
2019-66000246 24/01/19 07/12/18	S/FRA. NÚM: S1M801N1015164 FECHA: 07/12/2018 CUPS:ES0031102920741001LS - CRUZ BLANCA-S/N .;29200;ANTEQUERA;MALAGA;ESP; - 04/11/2018 - 03/12/2018	11,40
2019-66000247 24/01/19 07/12/18	S/FRA. NÚM: S1M801N1012973 FECHA: 07/12/2018 CUPS:ES0031104450883001HQ - URBANIZAC. CABELLO MUÑOZ-COLEGIO;29260;ANTEQUERA;MALAGA;ESP; - 04/11/2018 - 30/11/2018	56,91
2019-66000248 24/01/19 07/12/18	S/FRA. NÚM: S1M801N1013105 FECHA: 07/12/2018 CUPS:ES0031104678165001DH - LUGAR CORTIJO GUERRERO-ANTENA GUERR;29200;ANTEQUERA;MALAGA;ESP; - 04/11/2018 - 30/11/2018	90,67
2019-66000249 24/01/19 07/12/18	S/FRA. NÚM: S1M801N1012563 FECHA: 07/12/2018 CUPS:ES0031102829919001SR - LUGAR LLANOS LOS-S/N ALCALDÍA;29250;ANTEQUERA;MALAGA;ESP; - 04/11/2018 - 30/11/2018	36,22
2019-66000250 24/01/19 07/12/18	S/FRA. NÚM: S1M801N1012598 FECHA: 07/12/2018 CUPS:ES0031102925232002XJ - PLAZA MERCADO DE ABASTOS 6 .;29200;ANTEQUERA;MALAGA;ESP; - 04/11/2018 - 30/11/2018	42,07
2019-66000253 24/01/19 07/12/18	S/FRA. NÚM: S1M801N1013068 FECHA: 07/12/2018 CUPS:ES0031102919305001YC - ALAMEDA DE ANDALUCIA-S/N CUARTEL-D/;29200;ANTEQUERA;MALAGA;ESP; - 04/11/2018 - 30/11/2018	29,77
2019-66000254 24/01/19 07/12/18	S/FRA. NÚM: S1M801N1017408 FECHA: 07/12/2018 CUPS:ES0031104951863001KL - CARRETEROS-CULTURA ASCE;29200;ANTEQUERA;MALAGA;ESP; - 04/11/2018 - 04/12/2018	42,99
2019-66000259 24/01/19 07/12/18	S/FRA. NÚM: P1M801N1711157 FECHA: 07/12/2018 CUPS:ES0031102923386003LV - CANTAREROS 6 ...;29200;ANTEQUERA;MALAGA;ESP; - 04/11/2018 - 03/12/2018	499,60
2019-66000261 24/01/19 07/12/18	S/FRA. NÚM: P1M801N1713084 FECHA: 07/12/2018 CUPS:ES0031102920151001NB - BARRIO ESTACION-S/N C. ADULTOS;29200;ANTEQUERA;MALAGA;ESP; - 06/11/2018 - 04/12/2018	216,84
2019-66000275 24/01/19 07/12/18	S/FRA. NÚM: S1M801N1012266 FECHA: 07/12/2018 CUPS:ES0031105225580001PE - LA FUENTE DE SAN JUAN-FUENTE;29200;ANTEQUERA;MALAGA;ESP; - 04/11/2018 - 30/11/2018	4,31

La autenticidad de este documento se puede comprobar con el código 07E30010768400Q9A1Q3Z2X1N5 en la web del Ayto. Antequera

FIRMANTE - FECHA
MANUEL BARON RIOS(P2901500E-AYUNTAMIENTO DE ANTEQUERA)-ALCALDE-PRESIDENTE - 03/12/2019
serialNumber=S2833002E,CN=Sello de tiempo TS@ - @firma,OU=Secretaría General de Administración Digital,O=Secretaría de Estado de Función Pública,C=ES - 03/12/2019 21:26:15

EXPEDIENTE:: 2019INTERV000010
Fecha: 20/09/2019
Hora: 00:00
Und. reg:REGISTRO GENERAL

2019-66000279 24/01/19 07/12/18	S/FRA. NÚM: P1M801N1711736 FECHA: 07/12/2018 CUPS:ES0031102924741001YQ - VERA CRUZ-S/N VERACFUZ-D;29200;ANTEQUERA;MALAGA;ESP; - 05/11/2018 - 04/12/2018	1.866,78
2019-66000286 24/01/19 07/12/18	S/FRA. NÚM: S1M801N1011802 FECHA: 07/12/2018 CUPS:ES0031105223678001KF - MOLINOS-PISTA DEPORT;29200;ANTEQUERA;MALAGA;ESP; - 04/11/2018 - 30/11/2018	36,87
2019-66000290 24/01/19 07/12/18	S/FRA. NÚM: P1M801N1712360 FECHA: 07/12/2018 CUPS:ES0031105224113001MP - BARRIO VALDEALANES S/N SALA REUNION;29200;ANTEQUERA;MALAGA;ESP; - 05/11/2018 - 04/12/2018	201,30
2019-66000294 24/01/19 07/12/18	S/FRA. NÚM: P1M801N1711735 FECHA: 07/12/2018 CUPS:ES0031102920155001WD - BARRIO ESTACION .;29200;ANTEQUERA;MALAGA;ESP; - 06/11/2018 - 04/12/2018	727,59
2019-66000298 24/01/19 07/12/18	S/FRA. NÚM: P1M801N1714499 FECHA: 07/12/2018 CUPS:ES0031104389243001RQ - ALAMEDA DE ANDALUCIA-ANEJO JOYA;29200;ANTEQUERA;MALAGA;ESP; - 04/11/2018 - 30/11/2018	405,87
2019-66000299 24/01/19 07/12/18	S/FRA. NÚM: P1M801N1711737 FECHA: 07/12/2018 CUPS:ES0031102924742001GG - VERA CRUZ-S/N. .;29200;ANTEQUERA;MALAGA;ESP; - 05/11/2018 - 04/12/2018	118,58
2019-66001119 07/03/19 07/12/18	S/FRA. NÚM: S1M801N1012937 FECHA: 07/12/2018 CUPS:ES0031104266354001QQ - LUGAR LLANOS DE ANTEQUERA-ALUM DEPORTI;29250;ANTEQUERA;MALAGA;ESP; - 04/11/2018 - 30/11/2018	42,54
2019-66001124 07/03/19 07/12/18	S/FRA. NÚM: S1M801N1011946 FECHA: 07/12/2018 CUPS:ES0031104553222001YX - LUGAR CORTIJO PUERTO EL BARCO-PISTAS DEPOR;29230;ANTEQUERA;MALAGA;ESP; - 04/11/2018 - 30/11/2018	41,60
2019-66001129 07/03/19 07/12/18	S/FRA. NÚM: P1M801N1706765 FECHA: 07/12/2018 CUPS:ES0031103574505001ZD - URBANIZAC. PARQUESOL-JTO UNICAJA FUTBITO;29200;ANTEQUERA;MALAGA;ESP; - 01/11/2018 - 30/11/2018	450,64
2019-66000014 23/01/19 10/12/18	FRA REFERENTE A PRODUCTOS VARIOS DE ALIMENTACIÓN PARA COMIDA EN EL PARTIDO DE JEVA LA HIGUERA	400,00
2019-66000243 24/01/19 10/12/18	S/FRA. NÚM: S1M801N1022934 FECHA: 10/12/2018 CUPS:ES0031102927106001EH - ANTONIO GONZALEZ-S/N .;29250;ANTEQUERA;MALAGA;ESP; - 04/10/2018 - 07/12/2018	356,44
2019-66001118 07/03/19 10/12/18	S/FRA. NÚM: S1M801N1018305 FECHA: 10/12/2018 CUPS:ES0031104508605002WK - AVENIDA PASEO REAL-ANT.MOHEDANO SUM.SOCORRO;29200;ANTEQUERA;MALAGA;ESP; - 04/11/2018 - 30/11/2018	170,61
2019-66000012 16/01/19 12/12/18	ANULADO MEDIANTE DECRETO 001358 DE 25/02/19- ENTRADA FACTURA 20016 DE FECHA 12/12/2018. FRA LOTE DE JUGUETES DE 200 PIEZAS GRANDES Y LOTE DE PELUCHES DE CARTAOJAL	139,15

La autenticidad de este documento se puede comprobar con el código 07E30010768400Q9A1Q3Z2X1N5 en la web del Ayto. Antequera

FIRMANTE - FECHA
MANUEL BARON RIOS(P2901500E-AYUNTAMIENTO DE ANTEQUERA)-ALCALDE-PRESIDENTE - 03/12/2019
serialNumber=S2833002E,CN=Sello de tiempo TS@ - @firma,OU=Secretaría General de Administración Digital,O=Secretaría de Estado de Función Pública,C=ES - 03/12/2019 21:26:15

EXPEDIENTE:: 2019INTERV000010
Fecha: 20/09/2019
Hora: 00:00
Und. reg:REGISTRO GENERAL

2019-66000221 24/01/19 12/12/18	S/FRA. NÚM: S1M801N1030262 FECHA: 12/12/2018 CUPS:ES0031102925492027TT - CARRETERA SEVILLA-ALBARIZA ALBARIZAS;29200;ANTEQUERA;MALAGA;ESP; - 08/11/2018 - 10/12/2018	240,41
2019-66000226 24/01/19 12/12/18	S/FRA. NÚM: S1M801N1029295 FECHA: 12/12/2018 CUPS:ES0031103679641001DL - PLAZA DE LOS ESCRIBANOS-A-S/N .;29200;ANTEQUERA;MALAGA;ESP; - 06/11/2018 - 09/12/2018	230,47
2019-66000271 24/01/19 12/12/18	S/FRA. NÚM: P1M801N1735152 FECHA: 12/12/2018 CUPS:ES0031102920036002AN - CALZADA 31 .;29200;ANTEQUERA;MALAGA;ESP; - 06/11/2018 - 10/12/2018	951,37
2019-66000273 24/01/19 12/12/18	S/FRA. NÚM: P1M801N1735153 FECHA: 12/12/2018 CUPS:ES0031102924966001ZF - LUGAR CORTIJO LA MAGDALENILLA-C.E.I.P S.JU SAN JUAN;29200;ANTEQUERA;MALAGA;ESP; - 06/11/2018 - 10/12/2018	1.363,33
2019-66000289 24/01/19 12/12/18	S/FRA. NÚM: P1M801N1736318 FECHA: 12/12/2018 CUPS:ES0031105193460001RM - AVENIDA DE LA LEGION-POL. LOCAL;29200;ANTEQUERA;MALAGA;ESP; - 06/11/2018 - 10/12/2018	908,47
2019-66000291 24/01/19 12/12/18	S/FRA. NÚM: P1M801N1736466 FECHA: 12/12/2018 CUPS:ES0031105168654001HB - SAN SALVADOR-ILUM ALCAZA;29200;ANTEQUERA;MALAGA;ESP; - 06/11/2018 - 10/12/2018	150,61
2019-66000296 24/01/19 12/12/18	S/FRA. NÚM: P1M801N1732517 FECHA: 12/12/2018 CUPS:ES0031104357870001LM - LUGAR PARTIDO ROMERAL-FUENTE;29200;ANTEQUERA;MALAGA;ESP; - 31/10/2018 - 30/11/2018	591,58
2019-66001219 14/03/19 12/12/18	S/FRA. NÚM: 20016 FECHA: 12/12/2018 LOTE DE JUGUETES DE 200 PIEZAS GRANDES	139,15
2019-66000214 24/01/19 17/12/18	S/FRA. NÚM: S1M801N1039421 FECHA: 17/12/2018 CUPS:ES0031104544747001BG - URBANIZAC. ALTOS DE SANTA CATALINA-SUP 2 POZO;29200;ANTEQUERA;MALAGA;ESP; - 07/11/2018 - 12/12/2018	60,63
2019-66000220 24/01/19 17/12/18	S/FRA. NÚM: S1M801N1041731 FECHA: 17/12/2018 CUPS:ES0031104606471001TP - JESUS-APARCAMIENTO POZO;29200;ANTEQUERA;MALAGA;ESP; - 16/11/2018 - 12/12/2018	29,15
2019-66000223 24/01/19 17/12/18	S/FRA. NÚM: S1M801N1040292 FECHA: 17/12/2018 CUPS:ES0031103673231001MG - MANUEL GRANADOS 66 OFIC INEM;29540;ANTEQUERA;MALAGA;ESP; - 16/11/2018 - 12/12/2018	12,12
2019-66000224 24/01/19 17/12/18	S/FRA. NÚM: S1M801N1038417 FECHA: 17/12/2018 CUPS:ES0031105224644001TF - COMEDIAS-CAMARAS TV2;29200;ANTEQUERA;MALAGA;ESP; - 07/11/2018 - 12/12/2018	16,50
2019-66000225 24/01/19 17/12/18	S/FRA. NÚM: S1M801N1040005 FECHA: 17/12/2018 CUPS:ES0031103527846001PM - ESTEPA 25 BOB.PUEB.D;29540;ANTEQUERA;MALAGA;ESP; - 16/11/2018 - 12/12/2018	5,36
2019-66000227 24/01/19 17/12/18	S/FRA. NÚM: S1M801N1043739 FECHA: 17/12/2018 CUPS:ES0031104502186001CK - CASA ALBERQUILLA LA-ANTENA-.;29540;ANTEQUERA;MALAGA;ESP; - 16/11/2018 - 13/12/2018	8,54

La autenticidad de este documento se puede comprobar con el código 07E30010768400Q9A1Q3Z2X1N5 en la web del Ayto. Antequera

FIRMANTE - FECHA
MANUEL BARON RIOS(P2901500E-AYUNTAMIENTO DE ANTEQUERA)-ALCALDE-PRESIDENTE - 03/12/2019
serialNumber=S2833002E,CN=Sello de tiempo TS@ - @firma,OU=Secretaría General de Administración Digital,O=Secretaría de Estado de Función Pública,C=ES - 03/12/2019 21:26:15

EXPEDIENTE:: 2019INTERV000010
Fecha: 20/09/2019
Hora: 00:00
Und. reg:REGISTRO GENERAL

2019-66000228 24/01/19 17/12/18	S/FRA. NÚM: S1M801N1039865 FECHA: 17/12/2018 CUPS:ES0031105171249001YJ - RECINTO FERIAL-PASEO COLEGI ASEOS PUBLIC;29200;ANTEQUERA;MALAGA;ESP; - 11/11/2018 - 12/12/2018	28,02
2019-66000235 24/01/19 17/12/18	S/FRA. NÚM: S1M801N1042782 FECHA: 17/12/2018 CUPS:ES0031103472338001YK - PLAZA DE CARMEN 36 IGLESIA;29200;ANTEQUERA;MALAGA;ESP; - 10/11/2018 - 13/12/2018	62,53
2019-66000237 24/01/19 17/12/18	S/FRA. NÚM: S1M801N1040705 FECHA: 17/12/2018 CUPS:ES0031102927359001MH - GRANADA-S/N .;29230;ANTEQUERA;MALAGA;ESP; - 10/11/2018 - 12/12/2018	394,10
2019-66000238 24/01/19 17/12/18	S/FRA. NÚM: S1M801N1039856 FECHA: 17/12/2018 CUPS:ES0031105201692001BY - AVENIDA DE LA VEGA 8;29200;ANTEQUERA;MALAGA;ESP; - 08/11/2018 - 12/12/2018	25,94
2019-66000240 24/01/19 17/12/18	S/FRA. NÚM: S1M801N1039085 FECHA: 17/12/2018 CUPS:ES0031102829232001EB - UR ALTOS DE SANTA CATALINA-CENTRO PROF. ALUMBRADO;29200;ANTEQUERA;MALAGA;ESP; - 16/11/2018 - 12/12/2018	207,62
2019-66000244 24/01/19 17/12/18	S/FRA. NÚM: S1M801N1040026 FECHA: 17/12/2018 CUPS:ES0031102922880001FS - PARQUE MARIA CRISTINA-BOMBA LAGO .;29200;ANTEQUERA;MALAGA;ESP; - 16/11/2018 - 12/12/2018	113,80
2019-66000251 24/01/19 17/12/18	S/FRA. NÚM: S1M801N1040293 FECHA: 17/12/2018 CUPS:ES0031102926419001FM - MALAGA 10 ESCUELAS D;29540;ANTEQUERA;MALAGA;ESP; - 16/11/2018 - 12/12/2018	47,88
2019-66000257 24/01/19 17/12/18	S/FRA. NÚM: P1M801N1747723 FECHA: 17/12/2018 CUPS:ES0031102920135001YL - CAMINO CAMPSA-S/N .;29200;ANTEQUERA;MALAGA;ESP; - 06/09/2018 - 05/10/2018	390,00
2019-66000262 24/01/19 17/12/18	S/FRA. NÚM: P1M801N1753660 FECHA: 17/12/2018 CUPS:ES0031105236731001HR - PASEO LOS COLEGIALES-PARQUE NORTE PARQUE NORTE;29200;ANTEQUERA;MALAGA;ESP; - 16/11/2018 - 12/12/2018	143,48
2019-66000263 24/01/19 17/12/18	S/FRA. NÚM: P1M801N1757374 FECHA: 17/12/2018 CUPS:ES0031105160196001AP - DOCTOR JUAN HERRERA-C. ALZHEIMER;29200;ANTEQUERA;MALAGA;ESP; - 09/11/2018 - 14/12/2018	566,70
2019-66000268 24/01/19 17/12/18	S/FRA. NÚM: P1M801N1749519 FECHA: 17/12/2018 CUPS:ES0031102922725002FJ - CARRETEROS 8 CULTURA-D/;29200;ANTEQUERA;MALAGA;ESP; - 06/11/2018 - 10/12/2018	737,88
2019-66000274 24/01/19 17/12/18	S/FRA. NÚM: P1M801N1759612 FECHA: 17/12/2018 CUPS:ES0031102927098001LE - LUGAR CASERIA ROJAS-S/N .;29250;ANTEQUERA;MALAGA;ESP; - 09/10/2018 - 12/12/2018	133,02
2019-66000280 24/01/19 17/12/18	S/FRA. NÚM: P1M801N1761419 FECHA: 17/12/2018 CUPS:ES0031102924589001ET - LUCENA-MADRE DIOS D ESQ C/CHIM;29200;ANTEQUERA;MALAGA;ESP; - 16/10/2018 - 13/12/2018	373,64
2019-66000288 24/01/19 17/12/18	S/FRA. NÚM: P1M801N1748452 FECHA: 17/12/2018 CUPS:ES0031105218283001XW - URBANIZAC. ALTOS DE SANTA CATALINA-ED. ESPECIAL;29200;ANTEQUERA;MALAGA;ESP; - 31/10/2018 - 30/11/2018	690,80

La autenticidad de este documento se puede comprobar con el código 07E30010768400Q9A1Q3Z2X1N5 en la web del Ayto. Antequera

FIRMANTE - FECHA
MANUEL BARON RIOS(P2901500E-AYUNTAMIENTO DE ANTEQUERA)-ALCALDE-PRESIDENTE - 03/12/2019
serialNumber=S2833002E,CN=Sello de tiempo TS@ - @firma,OU=Secretaría General de Administración Digital,O=Secretaría de Estado de Función Pública,C=ES - 03/12/2019 21:26:15

EXPEDIENTE:: 2019INTERV000010
Fecha: 20/09/2019
Hora: 00:00
Und. reg:REGISTRO GENERAL

2019-66001114 07/03/19 17/12/18	S/FRA. NÚM: S1M801N1039449 FECHA: 17/12/2018 CUPS:ES0031104553241001GN - URBANIZAC. ALTOS DE SANTA CATALINA-PISTAS DEPOR;29200;ANTEQUERA;MALAGA;ESP; - 07/11/2018 - 12/12/2018	64,81
2019-66001117 07/03/19 17/12/18	S/FRA. NÚM: S1M801N1039931 FECHA: 17/12/2018 CUPS:ES0031104911953001QX - ESTEPA-PISTA DEPORT;29540;ANTEQUERA;MALAGA;ESP; - 16/11/2018 - 12/12/2018	17,51
2019-66001120 07/03/19 17/12/18	S/FRA. NÚM: S1M801N1040266 FECHA: 17/12/2018 CUPS:ES0031104918569001FZ - MORALEDA-PISTA DEPORT;29200;ANTEQUERA;MALAGA;ESP; - 07/11/2018 - 12/12/2018	63,03
2019-66001829 15/04/19 17/12/18	S/FRA. NÚM: S1M801N1040376 FECHA: 17/12/2018 CUPS:ES0031104942872001QH - PASEO LOS COLEGIALES-BOMBEO CESP;29200;ANTEQUERA;MALAGA;ESP; - 11/11/2018 - 12/12/2018	32,88
2019-66000216 24/01/19 18/12/18	S/FRA. NÚM: S1M801N1048942 FECHA: 18/12/2018 CUPS:ES0031102920132001ZD - CAMINO CAMPSA-S/N .;29200;ANTEQUERA;MALAGA;ESP; - 12/11/2018 - 16/12/2018	244,13
2019-66000218 24/01/19 18/12/18	S/FRA. NÚM: S1M801N1048934 FECHA: 18/12/2018 CUPS:ES0031104930138001CZ - CIUDAD DE SALAMANCA 24-LOCAL AYUNTA;29200;ANTEQUERA;MALAGA;ESP; - 13/11/2018 - 16/12/2018	41,96
2019-66000222 24/01/19 18/12/18	S/FRA. NÚM: S1M801N1048330 FECHA: 18/12/2018 CUPS:ES0031103680953001JF - FUENTE PIOJO-S/N .;29200;ANTEQUERA;MALAGA;ESP; - 16/11/2018 - 16/12/2018	18,40
2019-66000232 24/01/19 18/12/18	S/FRA. NÚM: S1M801N1045471 FECHA: 18/12/2018 CUPS:ES0031103489139001MG - SAN RAFAEL 2 MARAVILL.D;29540;ANTEQUERA;MALAGA;ESP; - 16/11/2018 - 12/12/2018	237,83
2019-66000245 24/01/19 18/12/18	S/FRA. NÚM: S1M801N1047290 FECHA: 18/12/2018 CUPS:ES0031102927337001SY - LUGAR LOS NOGALES-D/M .;29260;ANTEQUERA;MALAGA;ESP; - 12/11/2018 - 15/12/2018	21,99
2019-66000252 24/01/19 18/12/18	S/FRA. NÚM: S1M801N1048938 FECHA: 18/12/2018 CUPS:ES0031102925336001RY - CAMINO CEMENTERIO-S/N .;29200;ANTEQUERA;MALAGA;ESP; - 11/11/2018 - 16/12/2018	104,54
2019-66000266 24/01/19 18/12/18	S/FRA. NÚM: P1M801N1766200 FECHA: 18/12/2018 CUPS:ES0031104864079001SG - PARAJE PARAJE LAGUNILLAS-ERMITA;29200;ANTEQUERA;MALAGA;ESP; - 16/11/2018 - 14/12/2018	159,85
2019-66000267 24/01/19 18/12/18	S/FRA. NÚM: P1M801N1767734 FECHA: 18/12/2018 CUPS:ES0031102927337002SF - LUGAR LOS NOGALES-D/M ..;29260;ANTEQUERA;MALAGA;ESP; - 14/10/2018 - 15/12/2018	371,65
2019-66000438 04/02/19 18/12/18	S/FRA. NÚM: A-96 FECHA: 18/12/2018, FRA REFERENTE A GASTOS VARIOS PARA LOS REYES DEL PARTIDO DE JEVA-LA HIGUERA	330,00
2019-66000260 24/01/19 19/12/18	S/FRA. NÚM: P1M801N1772177 FECHA: 19/12/2018 CUPS:ES0031103563289001PM - ANCHA 23 AYTO.;29250;ANTEQUERA;MALAGA;ESP; - 19/11/2018 - 17/12/2018	423,74

La autenticidad de este documento se puede comprobar con el código 07E30010768400Q9A1Q3Z2X1N5 en la web del Ayto. Antequera

FIRMANTE - FECHA
MANUEL BARON RIOS(P2901500E-AYUNTAMIENTO DE ANTEQUERA)-ALCALDE-PRESIDENTE - 03/12/2019
serialNumber=S2833002E,CN=Sello de tiempo TS@ - @firma,OU=Secretaría General de Administración Digital,O=Secretaría de Estado de Función Pública,C=ES - 03/12/2019 21:26:15

EXPEDIENTE:: 2019INTERV000010
Fecha: 20/09/2019
Hora: 00:00
Und. reg:REGISTRO GENERAL

2019-66000265 24/01/19 19/12/18	S/FRA. NÚM: P1M801N1772983 FECHA: 19/12/2018 CUPS:ES0031105169185001JX - HERREZUELOS 1-OFICINA;29200;ANTEQUERA;MALAGA;ESP; - 19/11/2018 - 17/12/2018	1.036,11
2019-66000330 25/01/19 19/12/18	S/FRA. NÚM: 48 FECHA: 19/12/2018 REAPRACIÓN FREGADORA MERCADO	725,50
2019-66005004 16/10/19 19/12/18	S/FRA. NÚM: FV718/000932 FECHA: 19/12/2018 TARJETAS DE VISITA DE TAMAÑO 9X 5 CM EN PAPEL ESTUCADO MATE DE 350 GR, IMPRESIÓN COLOR DIGITAL CON BRAILLE INCORPORADO EN LA PARTE POSTERIOR.	675,18
2019-66000011 17/01/19 20/12/18	FACTURA NUMERO 1 COMIDA CELEBRADA EL DIA 19/12/2018 PARA PERSONAS MAYORES	400,00
2019-66000048 23/01/19 20/12/18	S/FRA. NÚM: 10 FECHA: 20/12/2018 PLACA ROTULADA CALLE RICARDO DEL PINO	499,14
2019-66000217 24/01/19 20/12/18	S/FRA. NÚM: S1M801N1054222 FECHA: 20/12/2018 CUPS:ES0031104938826001FV - CAMINO CAMPSA-VALDEALANES;29200;ANTEQUERA;MALAGA;ESP; - 12/11/2018 - 15/12/2018	33,86
2019-66001127 07/03/19 20/12/18	S/FRA. NÚM: S1M801N1054250 FECHA: 20/12/2018 CUPS:ES0031105184162001BP - CAMINO QUINTA-PISTA FUTBOL JUNTO PADEL;29200;ANTEQUERA;MALAGA;ESP; - 11/11/2018 - 16/12/2018	23,09
2019-66001382 28/03/19 20/12/18	S/FRA. NÚM: FV-BRO18/05159 FECHA: 20/12/2018 SEPTIEMBRE 2018 ESCUELA DE ADULTOS	689,70
2019-66001383 28/03/19 20/12/18	S/FRA. NÚM: FV-BRO18/05152 FECHA: 20/12/2018 NOVIEMBRE 2018 AMP. ARCHIVO HISTËRICO MUNICIPAL, AMPLIACIËN ARCHIVO HISTËRICO MUNICIPAL	172,87
2019-66001384 28/03/19 20/12/18	S/FRA. NÚM: FV-BRO18/05150 FECHA: 20/12/2018 SEPTIEMBRE 2018 AMP. ARCHIVO HISTËRICO MUNICIPAL, AMPLIACIËN ARCHIVO HISTËRICO MUNICIPAL	172,87
2019-66000233 24/01/19 21/12/18	S/FRA. NÚM: S1M801N1060340 FECHA: 21/12/2018 CUPS:ES0031103523981002WH - PLAZA LA FUENTE (LOS LLANOS)-S/N COLG.PEÑA;29250;ANTEQUERA;MALAGA;ESP; - 14/11/2018 - 18/12/2018	50,44
2019-66000264 24/01/19 21/12/18	S/FRA. NÚM: P1M801N1784758 FECHA: 21/12/2018 CUPS:ES0031102829232003EJ - URBANIZAC. ALTOS DE SANTA CATALINA-CENTRO PROF.;29200;ANTEQUERA;MALAGA;ESP; - 21/11/2018 - 18/12/2018	596,30
2019-66000292 24/01/19 21/12/18	S/FRA. NÚM: P1M801N1784129 FECHA: 21/12/2018 CUPS:ES0031102829232002EN - UR ALTOS DE SANTA CATALINA-CENTRO PROF. REINA SOFIA;29200;ANTEQUERA;MALAGA;ESP; - 21/11/2018 - 18/12/2018	419,93
2019-66000293 24/01/19 21/12/18	S/FRA. NÚM: P1M801N1783795 FECHA: 21/12/2018 CUPS:ES0031105045920001XZ - CAMPILLO BAJO-CASA JUVENTU;29200;ANTEQUERA;MALAGA;ESP; - 19/11/2018 - 17/12/2018	354,05

La autenticidad de este documento se puede comprobar con el código 07E30010768400Q9A1Q3Z2X1N5 en la web del Ayto. Antequera

FIRMANTE - FECHA
MANUEL BARON RIOS(P2901500E-AYUNTAMIENTO DE ANTEQUERA)-ALCALDE-PRESIDENTE - 03/12/2019
serialNumber=S2833002E,CN=Sello de tiempo TS@ - @firma,OU=Secretaría General de Administración Digital,O=Secretaría de Estado de Función Pública,C=ES - 03/12/2019 21:26:15

EXPEDIENTE:: 2019INTERV000010
Fecha: 20/09/2019
Hora: 00:00
Und. reg:REGISTRO GENERAL

2019-66000297 24/01/19 21/12/18	S/FRA. NÚM: P1M801N1783616 FECHA: 21/12/2018 CUPS:ES0031102920170001XJ - CAMPILLO ALTO-C.P. S/N COLEGIO;29200;ANTEQUERA;MALAGA;ESP; - 19/11/2018 - 17/12/2018	940,47
2019-66001130 07/03/19 21/12/18	S/FRA. NÚM: P1M801N1783617 FECHA: 21/12/2018 CUPS:ES0031103485316001PH - PASEO LOS COLEGIALES-S/N ANTIG CAMP;29200;ANTEQUERA;MALAGA;ESP; - 19/11/2018 - 17/12/2018	1.835,73
2019-66002589 30/05/19 21/12/18	ANULADO POR RECHAZO EN FACE S/FRA. NÚM: 0095339399 FECHA: 21/12/2018 CUOTA ALQUILER	54,92
2019-66000236 24/01/19 24/12/18	S/FRA. NÚM: S1M801N1064378 FECHA: 24/12/2018 CUPS:ES0031105323829001YZ - MERECILLAS 10 CAMARAS AYTO;29200;ANTEQUERA;MALAGA;ESP; - 16/11/2018 - 19/12/2018	13,78
2019-66001116 07/03/19 24/12/18	S/FRA. NÚM: S1M801N1063519 FECHA: 24/12/2018 CUPS:ES0031104931783001NP - LUGAR FINCA LA QUINTA 1-PISTA BICIS;29200;ANTEQUERA;MALAGA;ESP; - 13/11/2018 - 16/12/2018	84,32
2019-66004548 25/09/19 25/12/18	FACTURA Nº 2-2018 DE ACTUACION CELEBRADA EN LA HIGUERA EL DIA 25 DE DICIEMBRE DE 2018	500,00
2019-66000215 24/01/19 26/12/18	S/FRA. NÚM: S1M801N1070110 FECHA: 26/12/2018 CUPS:ES0031102926544001ZT - LA CRUZ (BOBADILLA ESTACION) 24 .;29540;ANTEQUERA;MALAGA;ESP; - 19/11/2018 - 22/12/2018	300,77
2019-66000241 24/01/19 26/12/18	S/FRA. NÚM: S1M801N1072037 FECHA: 26/12/2018 CUPS:ES0031104937361001EW - BARRIO LOMAS DE TIENDA-ANTENA WIFI;29230;VILLANUEVA DE LA CONCEPCION;MALAGA;ESP; - 18/11/2018 - 23/12/2018	15,63
2019-66000242 24/01/19 26/12/18	S/FRA. NÚM: S1M801N1071669 FECHA: 26/12/2018 CUPS:ES0031102928643001XC - HIGUERA VIEJA-S/N .;29230;VILLANUEVA DE LA CONCEPCION;MALAGA;ESP; - 18/11/2018 - 23/12/2018	184,07
2019-66000063 23/01/19 27/12/18	S/FRA. NÚM: 210492492 FECHA: 27/12/2018 JSA003NSD-Pectorales SUELO DURO	8.716,36
2019-66000255 24/01/19 27/12/18	S/FRA. NÚM: S1M801N1075141 FECHA: 27/12/2018 CUPS:ES0031102928642001JD - HIGUERA VIEJA-S/N .;29230;VILLANUEVA DE LA CONCEPCION;MALAGA;ESP; - 24/10/2018 - 24/12/2018	96,28
2019-66000413 01/02/19 27/12/18	ANULADO POR RECHAZO EN FACE S/FRA. NÚM: 11 FECHA: 27/12/2018 ASESORAMIENTO PARA LA PREPARACIÓN, ADJUDICACIÓN Y FORMALIZACIÓN DE LOS CORRESPONDIENTES CONTRATOS DE SEGUROS	5.799,53
2019-66000779 20/02/19 27/12/18	S/FRA. NÚM: 47 FECHA: 27/12/2018 SERVICIO PERRERA MUNICIPAL DICIEMBRE	3.352,70
2019-66000029 23/01/19 28/12/18	S/FRA. NÚM: 20 FECHA: 28/12/2018 ACTIDIDADES MAYORES DICIEMBRE 2018	1.243,11

La autenticidad de este documento se puede comprobar con el código 07E30010768400Q9A1Q3Z2X1N5 en la web del Ayto. Antequera

FIRMANTE - FECHA
MANUEL BARON RIOS(P2901500E-AYUNTAMIENTO DE ANTEQUERA)-ALCALDE-PRESIDENTE - 03/12/2019
serialNumber=S2833002E,CN=Sello de tiempo TS@ - @firma,OU=Secretaría General de Administración Digital,O=Secretaría de Estado de Función Pública,C=ES - 03/12/2019 21:26:15

EXPEDIENTE:: 2019INTERV000010
Fecha: 20/09/2019
Hora: 00:00
Und. reg:REGISTRO GENERAL

2019-66000030 23/01/19 28/12/18	S/FRA. NÚM: 000371 FECHA: 28/12/2018 SERVICIO DE GRUA	284,35
2019-66000031 23/01/19 28/12/18	S/FRA. NÚM: 000372 FECHA: 28/12/2018 ML. DE APERTURA DE ZANJA (CON RETIRADA Y CANON A VERTEDERO DEL MATERIAL) PARA EJECUCION DE CIMENTACION DE MURO DE MAMPOSTERIA DE 1.4 M DE ANCHURA, HASTA UNA PROFU	2.366,61
2019-66000032 23/01/19 28/12/18	S/FRA. NÚM: 18200350 FECHA: 28/12/2018 CERTIFICACION Nº 2 CORRESPONDIENTE AL RESIDENCIAL 51	4.045,94
2019-66000033 23/01/19 28/12/18	S/FRA. NÚM: 18200352 FECHA: 28/12/2018 CAMINO LA DEPURADORA	4.235,00
2019-66000034 23/01/19 28/12/18	S/FRA. NÚM: 60 FECHA: 28/12/2018 Gastos cuadrilla mantenimiento de viales y espacios públicos, més de diciembre	9.050,80
2019-66000035 23/01/19 28/12/18	S/FRA. NÚM: 180065 FECHA: 28/12/2018 Horas de mixta.	3.768,71
2019-66000219 24/01/19 28/12/18	S/FRA. NÚM: S1M801N1076961 FECHA: 28/12/2018 CUPS:ES0031105193359001WK - VIRGEN DE FATIMA 10 LOC BOBADILLA-ES;29200;ANTEQUERA;MALAGA;ESP; - 21/11/2018 - 25/12/2018	77,32
2019-66000733 15/02/19 28/12/18	S/FRA. NÚM: 5 FECHA: 28/12/2018 001 · ACONDICIONAMIENTO DEL TERRENO	29.838,76
2019-66001390 28/03/19 28/12/18	S/FRA. NÚM: 13 FECHA: 28/12/2018,FIESTA INFANTIL 28 DICIEMBRE EN BOBADILLA ANTEQUERA	150,00
2019-66000100 23/01/19 30/12/18	S/FRA. NÚM: 20564 FECHA: 30/12/2018 Salida De Cables	280,79
2019-66000101 23/01/19 30/12/18	S/FRA. NÚM: 20565 FECHA: 30/12/2018 Bomb. Esf. Com. 6W E14 4000/4500K	1.224,52
2019-66000102 23/01/19 30/12/18	S/FRA. NÚM: 20566 FECHA: 30/12/2018 Downled Redondo Empotrable 18W Bl.NBl	428,33
2019-66000377 31/01/19 30/12/18	S/FRA. NÚM: 002295 FECHA: 30/12/2018 PLACA ANCLAJE 25X25	102,19
2019-66000378 31/01/19 30/12/18	S/FRA. NÚM: 002294 FECHA: 30/12/2018 CERROJO 1101-R/105 PINT	19,59
2019-66000390 31/01/19 30/12/18	S/FRA. NÚM: 002293 FECHA: 30/12/2018 GUANTE PIEL VACUNO COW LEATHER T-9	783,85
2019-66000397 31/01/19 30/12/18	S/FRA. NÚM: 002292 FECHA: 30/12/2018 BRIDA NEGRA 7,8X540	1.705,44

La autenticidad de este documento se puede comprobar con el código 07E30010768400Q9A1Q3Z2X1N5 en la web del Ayto. Antequera

FIRMANTE - FECHA
MANUEL BARON RIOS(P2901500E-AYUNTAMIENTO DE ANTEQUERA)-ALCALDE-PRESIDENTE - 03/12/2019
serialNumber=S2833002E,CN=Sello de tiempo TS@ - @firma,OU=Secretaría General de Administración Digital,O=Secretaría de Estado de Función Pública,C=ES - 03/12/2019 21:26:15

EXPEDIENTE:: 2019INTERV000010
Fecha: 20/09/2019
Hora: 00:00
Und. reg:REGISTRO GENERAL

2019-66000028 23/01/19 31/12/18	S/FRA. NÚM: 179 FECHA: 31/12/2018 LIMP. ALJIBE Y DEPOSITOS INFANTE DON FERNANDO	290,40
2019-66000036 23/01/19 31/12/18	S/FRA. NÚM: A18 FECHA: 31/12/2018 OFICIALES ALBAÑILERIA Y APORTACION MAQUINARIA REPARACION VIALES	9.014,50
2019-66000037 23/01/19 31/12/18	S/FRA. NÚM: 2 FECHA: 31/12/2018 DELL VOSTRO 3568 CORE I3 6006U	552,97
2019-66000039 23/01/19 31/12/18	ANULADO POR RECHAZO EN FACE S/FRA. NÚM: 1181253 FECHA: 31/12/2018 VIGILANTE DE SEGURIDAD SIN ARMA	2.328,10
2019-66000040 23/01/19 31/12/18	ANULADO POR RECHAZO EN FACE S/FRA. NÚM: 1181254 FECHA: 31/12/2018 HORAS DE VIGILANTE DE SEGURIDAD SIN ARMA	2.181,45
2019-66000041 23/01/19 31/12/18	ANULADO POR RECHAZO EN FACE S/FRA. NÚM: 1181255 FECHA: 31/12/2018 VIGILANTE DE SEGURIDAD SIN ARMA	54,99
2019-66000042 23/01/19 31/12/18	ANULADO POR RECHAZO EN FACE S/FRA. NÚM: 1181262 FECHA: 31/12/2018 HORAS DE VIGILANTE DE SEGURIDAD SIN ARMA	2.403,80
2019-66000043 23/01/19 31/12/18	S/FRA. NÚM: 108 FECHA: 31/12/2018 Por la expedición de billetes durante el mes de Noviembre/18 los cuales se adjuntan.	702,52
2019-66000044 23/01/19 31/12/18	S/FRA. NÚM: 0951910147 FECHA: 31/12/2018 CONTRATO KONE CARE PREMIUM / Mantenimiento / ASCENSOR 4 PARADAS / EXCMO. AYUNTAMIENTO DE ANTEQUERAQUERA / C/ INFANTE DON FERNANDO 70 /	175,51
2019-66000045 23/01/19 31/12/18	S/FRA. NÚM: 0951910148 FECHA: 31/12/2018 CONTRATO KONE CARE PREMIUM / Mantenimiento / ASCENSOR / AV. DE LA VEGA, S/N / AV. DE LA VEGA, S/N /	1.638,10
2019-66000049 23/01/19 31/12/18	S/FRA. NÚM: 06100000002518F FECHA: 31/12/2018 FACTURA MENSUAL DEL contrato de Servicios profesionales para reforzar la atención en el Centro Comarcal de Atención Infantil Temprana del Ayuntamiento de	18.876,00
2019-66000050 23/01/19 31/12/18	S/FRA. NÚM: 120 FECHA: 31/12/2018 SVA PARA V SAN SILVESTRE ANTEQUERANA	188,75
2019-66000052 23/01/19 31/12/18	S/FRA. NÚM: 01800314374 FECHA: 31/12/2018 ALQUILER Y SERVICIOS VEHÍCULO 5937-JBC	1.508,89
2019-66000061 23/01/19 31/12/18	S/FRA. NÚM: 50 FECHA: 31/12/2018 METROS DE TERRAZO 40x40 CHINO LAVADO	146,71
2019-66000065 23/01/19 31/12/18	S/FRA. NÚM: 2018/0001747 FECHA: 31/12/2018 Publicidad: A0000088225 Tamaño: 3X1 ANUNCIO AYTO. ANTEQUERA EXP 1311/17 - 15/12/2018	326,70
2019-66000092 23/01/19 31/12/18	S/FRA. NÚM: 01382 FECHA: 31/12/2018 BOLIGRAFO	130,43

La autenticidad de este documento se puede comprobar con el código 07E30010768400Q9A1Q3Z2X1N5 en la web del Ayto. Antequera

FIRMANTE - FECHA
MANUEL BARON RIOS(P2901500E-AYUNTAMIENTO DE ANTEQUERA)-ALCALDE-PRESIDENTE - 03/12/2019
serialNumber=S2833002E,CN=Sello de tiempo TS@ - @firma,OU=Secretaría General de Administración Digital,O=Secretaría de Estado de Función Pública,C=ES - 03/12/2019 21:26:15

EXPEDIENTE:: 2019INTERV000010
Fecha: 20/09/2019
Hora: 00:00
Und. reg:REGISTRO GENERAL

2019-66000128 24/01/19 31/12/18	S/FRA. NÚM: FV-BRO18/05486 FECHA: 31/12/2018 LIMPIEZA PLAZA DE ABASTOS 5 Y 7 DICIEMBRE 2018, Referencia 2018 22001596	151,25
2019-66000129 24/01/19 31/12/18	S/FRA. NÚM: FV-BRO18/05611 FECHA: 31/12/2018 AMPLI TALLERES CAMPSA DICIEMBRE 2018, REFERENCIA 2018/PGAYUN001463	103,29
2019-66000131 24/01/19 31/12/18	S/FRA. NÚM: FV-BRO18/05632 FECHA: 31/12/2018 AYTO. ANTEQUERA (CASA CONSISTORIAL)	49.335,68
2019-66000132 24/01/19 31/12/18	S/FRA. NÚM: FV-BRO18/05608 FECHA: 31/12/2018 AMPLIACIËN LIMPIEZA OFICINA CCOO DICIEMBRE 2018, 2018/PGAYUN001462	83,18
2019-66000133 24/01/19 31/12/18	S/FRA. NÚM: FV-BRO18/05604 FECHA: 31/12/2018 AMPLIACIËN COLEGIO REINA SOFIA DICIEMBRE 2018, Expediente 2018 22027191	1.702,31
2019-66000149 24/01/19 31/12/18	S/FRA. NÚM: 828246 FECHA: 31/12/2018 CTO. 315367. CUOTA COOLER. 28/12/2018. CALLE INFANTE DON FERNANDO. ANTEQUERA. MALAGA	18,22
2019-66000196 24/01/19 31/12/18	S/FRA. NÚM: 2018124989 FECHA: 31/12/2018 EQUIPO BONO F/C 5 GARRAFAS C/H	57,38
2019-66000197 24/01/19 31/12/18	S/FRA. NÚM: 2018125139 FECHA: 31/12/2018 EQUIPO BONO F/C 5 GARRAFAS C/H	55,94
2019-66000213 24/01/19 31/12/18	S/FRA. NÚM: S1M801N1083971 FECHA: 31/12/2018 CUPS:ES0031103671230001ZG - HIGUERA VIEJA-O-S/N PDO.GEVA;29230;VILLANUEVA DE LA CONCEPCION;MALAGA;ESP; - 25/11/2018 - 27/12/2018	59,39
2019-66000295 24/01/19 31/12/18	S/FRA. NÚM: P1M801N1815940 FECHA: 31/12/2018 CUPS:ES0031102928663001YX - HIGUERA VIEJA-D/M HOGAR SOCI;29230;VILLANUEVA DE LA CONCEPCION;MALAGA;ESP; - 24/10/2018 - 27/12/2018	772,11
2019-66000336 28/01/19 31/12/18	S/FRA. NÚM: 1800347 FECHA: 31/12/2018 Ayuda a Dominilio-Municipal	10.025,60
2019-66000337 28/01/19 31/12/18	S/FRA. NÚM: 1800346 FECHA: 31/12/2018 LD-Servicio Integral	289.762,86
2019-66000441 05/02/19 31/12/18	S/FRA. NÚM: 026071 FECHA: 31/12/2018 CUOTAS DE SERVICIO	63,22
2019-66000442 05/02/19 31/12/18	S/FRA. NÚM: 026052 FECHA: 31/12/2018 CUOTAS DE SERVICIO	13,17
2019-66000443 05/02/19 31/12/18	S/FRA. NÚM: 025980 FECHA: 31/12/2018 CUOTAS DE SERVICIO	41,94
2019-66000444 05/02/19 31/12/18	S/FRA. NÚM: 25976 FECHA: 31/12/2018 CUOTAS DE SERVICIO	41,94

La autenticidad de este documento se puede comprobar con el código 07E30010768400Q9A1Q3Z2X1N5 en la web del Ayto. Antequera

FIRMANTE - FECHA
MANUEL BARON RIOS(P2901500E-AYUNTAMIENTO DE ANTEQUERA)-ALCALDE-PRESIDENTE - 03/12/2019
serialNumber=S2833002E,CN=Sello de tiempo TS@ - @firma,OU=Secretaría General de Administración Digital,O=Secretaría de Estado de Función Pública,C=ES - 03/12/2019 21:26:15

EXPEDIENTE:: 2019INTERV000010
Fecha: 20/09/2019
Hora: 00:00
Und. reg:REGISTRO GENERAL

2019-66000445 05/02/19 31/12/18	S/FRA. NÚM: 025975 FECHA: 31/12/2018 CUOTAS DE SERVICIO	13,17
2019-66000446 05/02/19 31/12/18	S/FRA. NÚM: 025973 FECHA: 31/12/2018 CUOTAS DE SERVICIO	54,82
2019-66000447 05/02/19 31/12/18	S/FRA. NÚM: 025971 FECHA: 31/12/2018 CUOTAS DE SERVICIO	13,17
2019-66000448 05/02/19 31/12/18	S/FRA. NÚM: 025970 FECHA: 31/12/2018 CUOTAS DE SERVICIO	331,93
2019-66000449 05/02/19 31/12/18	S/FRA. NÚM: 025967 FECHA: 31/12/2018 CUOTAS DE SERVICIO	56,25
2019-66000450 05/02/19 31/12/18	S/FRA. NÚM: 025966 FECHA: 31/12/2018 CUOTAS DE SERVICIO	446,71
2019-66000451 05/02/19 31/12/18	S/FRA. NÚM: 025965 FECHA: 31/12/2018 CUOTAS DE SERVICIO	51,96
2019-66000452 05/02/19 31/12/18	S/FRA. NÚM: 025964 FECHA: 31/12/2018 CUOTAS DE SERVICIO	40,03
2019-66000746 18/02/19 31/12/18	S/FRA. NÚM: 1181262 FECHA: 31/12/2018 PRESTACION DE SERVICIOS DE SEGURIDAD DURANTE EL MES DE Diciembre , EN LAS INSTALACIONES DEL MUSEO MUNICIPAL DE ANTEQUERA, EN PLAZO COSO VIEJO, S/N 29200 ANTEQUERA	2.403,80
2019-66000747 18/02/19 31/12/18	S/FRA. NÚM: 1181255 FECHA: 31/12/2018 PRESTACION DE SERVICIOS DE SEGURIDAD DURANTE EL MES DE Diciembre , EN LAS INSTALACIONES DEL MUSEP AYTMO.ANTEQUERA VIGILANTE DE SEGURIDAD SIN ARMA	54,99
2019-66000748 18/02/19 31/12/18	S/FRA. NÚM: 1181254 FECHA: 31/12/2018 REF. PARA FACTURACIÓN 2018 22003271. REF.CONTRATO: 2017/PGAYUN000176 PRESTACIÓN DE SERVICIOS DE SEGURIDAD EN SUS INSTALACIONES SITAS EN EL AYUNTAMIENTO DE ANTEQUE	2.181,45
2019-66000749 18/02/19 31/12/18	S/FRA. NÚM: 1181253 FECHA: 31/12/2018 REFERENCIA FACT. 201822019974. REF.CONTRATO: 2017/PGAYUN000096 PRESTACION DE SERVICIOS DE SEGURIDAD DURANTE EL MES DE Diciembre , EN LAS INSTALACIONES DEL AYUNTAM	2.328,10
2019-66001263 18/03/19 31/12/18	S/FRA. NÚM: 2018125037 FECHA: 31/12/2018 GARRAFA AGUA 20L	18,98
Total		**544.283,53**

La autenticidad de este documento se puede comprobar con el código 07E30010768400Q9A1Q3Z2X1N5 en la web del Ayto. Antequera

FIRMANTE - FECHA
MANUEL BARON RIOS(P2901500E-AYUNTAMIENTO DE ANTEQUERA)-ALCALDE-PRESIDENTE - 03/12/2019
serialNumber=S2833002E,CN=Sello de tiempo TS@ - @firma,OU=Secretaría General de Administración Digital,O=Secretaría de Estado de Función Pública,C=ES - 03/12/2019 21:26:15

EXPEDIENTE:: 2019INTERV000010
Fecha: 20/09/2019
Hora: 00:00
Und. reg:REGISTRO GENERAL

29.- Balance de comprobación:

A continuación se adjunta el Balance de Comprobación

La autenticidad de este documento se puede comprobar con el código 07E30010768400Q9A1Q3Z2X1N5 en la web del Ayto. Antequera

FIRMANTE - FECHA
MANUEL BARON RIOS(P2901500E-AYUNTAMIENTO DE ANTEQUERA)-ALCALDE-PRESIDENTE - 03/12/2019
serialNumber=S2833002E,CN=Sello de tiempo TS@ - @firma,OU=Secretaría General de Administración Digital,O=Secretaría de Estado de Función Pública,C=ES - 03/12/2019 21:26:15

EXPEDIENTE:: 2019INTERV000010
Fecha: 20/09/2019
Hora: 00:00
Und. reg:REGISTRO GENERAL

BALANCE DE COMPROBACIÓN (A010)

Desde: 01/01/2018 hasta 31/12/2018

CUENTA	DESCRIPCIÓN	SUMAS		SALDOS	
		DEBE	HABER	DEUDOR	ACREEDOR
000	PRESUPUESTO EJERCICIO CORRIENTE	47.634.235,98€	47.634.235,98€	0,00 €	0,00 €
001	PRESUPUESTO DE GASTOS: CRÉDITOS INICIALES.	40.307.042,70€	40.307.042,70€	0,00 €	0,00 €
0020	CRÉDITOS EXTRAORDINARIOS. . .	5.056.752,83€	5.056.752,83€	0,00 €	0,00 €
0021	SUPLEMENTOS DE CRÉDITO	2.483.674,54€	2.483.674,54€	0,00 €	0,00 €
0023	TRANSFERENCIAS DE CRÉDITO	742.021,32€	742.021,32€	0,00 €	0,00 €
0024	INCORPORACIONES DE REMANENTES DE CRÉDITO	2.316.627,05€	2.316.627,05€	0,00 €	0,00 €
0025	CRÉDITOS GENERADOS POR INGRESOS.	605.745,93€	605.745,93€	0,00 €	0,00 €
0028	BAJAS POR ANULACIÓN.	-3.135.607,07€	-3.135.607,07€	0,00 €	0,00 €
0030	CRÉDITOS DISPONIBLES.	46.763.322,45€	47.634.235,98€	0,00 €	870.913,53 €
0031	CRÉDITOS RETENIDOS PARA GASTAR	19.160.830,82€	20.423.118,19€	0,00 €	1.262.287,37 €
0033	CRÉDITOS RETENIDOS PARA ACUERDOS DE NO DISPONIBILI	0,00€	2.825.292,79€	0,00 €	2.825.292,79 €
004	PRESUPUESTO DE GASTOS: GASTOS AUTORIZADOS	42.395.740,97€	42.675.742,29€	0,00 €	280.001,32 €
005	PRESUPUESTO DE GASTOS: GASTOS COMPROMETIDOS	0,00€	42.395.740,97€	0,00 €	42.395.740,97 €
006	PRESUPUESTO DE INGRESOS: PREVISIONES INICIALES.	40.307.042,70€	40.307.042,70€	0,00 €	0,00 €
007	PRESUPUESTO DE INGRESOS: MODIFICACIÓN DE PREVISION	7.327.193,28€	7.327.193,28€	0,00 €	0,00 €
008	PRESUPUESTO DE INGRESOS: PREVISIONES DEFINITIVAS	47.634.235,98€	0,00€	47.634.235,98 €	0,00 €
100	PATRIMONIO NETO	0,00€	161.215.924,75€	0,00 €	161.215.924,75 €
1011	APORTACIÓN DE BIENES Y DERECHOS	7.659,15€	1.904.529,97€	0,00 €	1.896.870,82 €
120	RESULTADOS DE EJERCICIOS ANTERIORES	1.237.261,20€	21.114.391,59€	0,00 €	19.877.130,39 €
142	PROVISIÓN A LARGO PLAZO PARA RESPONSABILIDADES	2.382.410,63€	2.382.410,63€	0,00 €	0,00 €
170	DEUDAS A LARGO PLAZO CON ENTIDADES DE CRÉDITO	2.714.013,83€	15.686.759,62€	0,00 €	12.972.745,79 €
179	OTRAS DEUDAS A LARGO PLAZO	180.562,68€	541.688,09€	0,00 €	361.125,41 €
180	FIANZAS RECIBIDAS A LARGO PLAZO	0,00€	2.417,34€	0,00 €	2.417,34 €
201	INVERSIÓN EN DESARROLLO	79.544,50€	0,00€	79.544,50 €	0,00 €
203	PROPIEDAD INDUSTRIAL E INTELECTUAL	19.232,39€	0,00€	19.232,39 €	0,00 €
209	OTRO INMOVILIZADO INTANGIBLE	198.196,03€	0,00€	198.196,03 €	0,00 €
210	TERRENOS Y BIENES NATURALES	67.768,40€	0,00€	67.768,40 €	0,00 €
2110	CONSTRUCCIONES	73.958.495,04€	0,00€	73.958.495,04 €	0,00 €
2111	CENTRO DE ALZHEIMER	1.761.362,29€	0,00€	1.761.362,29 €	0,00 €
2112	TEATRO TORCAL	3.607.043,46€	0,00€	3.607.043,46 €	0,00 €
212	INFRAESTRUCTURAS	6.892.650,76€	627,20€	6.892.023,56 €	0,00 €
214	MAQUINARIA Y UTILLAJE	983.574,81€	0,00€	983.574,81 €	0,00 €
2150	INSTALACIONES TÉCNICAS Y OTRAS INSTALACIONES	4.974.830,12€	0,00€	4.974.830,12 €	0,00 €
	SUMA Y SIGUE:	398.663.464,77 €	502.447.608,67 €	140.176.306,58 €	243.960.450,48 €

EXPEDIENTE:: 2019INTERV000010
Fecha: 20/09/2019
Hora: 00:00
Und. reg:REGISTRO GENERAL

FIRMANTE - FECHA
MANUEL BARON RIOS(P2901500E-AYUNTAMIENTO DE ANTEQUERA)-ALCALDE-PRESIDENTE - 03/12/2019
serialNumber=S2833002E,CN=Sello de tiempo TS@ - @firma,OU=Secretaría General de Administración Digital,O=Secretaría de Estado de Función Pública,C=ES - 03/12/2019 21:26:15

La autenticidad de este documento se puede comprobar con el código 07E30010768400Q9A1Q3Z2X1N5 en la web del Ayto. Antequera

BALANCE DE COMPROBACIÓN (A010)

Desde: 01/01/2018 hasta 31/12/2018

CUENTA	DESCRIPCIÓN	SUMAS		SALDOS	
		DEBE	HABER	DEUDOR	ACREEDOR
	SUMA ANTERIOR:	398.663.464,77 €	502.447.608,67 €	140.176.306,58 €	243.960.450,48 €
2151	CAMPO DE FUTBOL/DEPOSITOS Y TUBERIAS SUP-6 GANDIA	1.095.650,66€	0,00€	1.095.650,66 €	0,00 €
216	MOBILIARIO	1.837.946,93€	0,00€	1.837.946,93 €	0,00 €
217	EQUIPOS PARA PROCESOS DE INFORMACIÓN	2.261.964,55€	0,00€	2.261.964,55 €	0,00 €
218	ELEMENTOS DE TRANSPORTE	631.910,15€	0,00€	631.910,15 €	0,00 €
2190	OTRO INMOVILIZADO MATERIAL	1.835.963,02€	0,00€	1.835.963,02 €	0,00 €
2210	CONSTRUCCIONES	1.137.511,65€	204.109,49€	933.402,16 €	0,00 €
2300	ADAPTACIÓN DE TERRENOS Y BIENES NATURALES INMOVILI	118.014,02€	0,00€	118.014,02 €	0,00 €
2320	INFRAESTRUCTURA EN CURSO	81.669.008,09€	0,00€	81.669.008,09 €	0,00 €
233	BIENES DEL PATRIMONIO HISTÓRICO EN CURSO	10.351.111,50€	0,00€	10.351.111,50 €	0,00 €
240	TERRENOS DEL PATRIMONIO PÚBLICO DEL SUELO	3.360.461,01€	452.475,23€	2.907.985,78 €	0,00 €
249	OTROS BIENES Y DERECHOS DEL PATRIMONIO PÚBLICO DEL	2.946.701,44€	0,00€	2.946.701,44 €	0,00 €
25010	ACCIONES EMPRESA MUNICIPAL AGUAS DEL TORCAL	60.101,21€	0,00€	60.101,21 €	0,00 €
25011	APORTACION S.P.E.R.A.C.S.A.	148.832,23€	0,00€	148.832,23 €	0,00 €
25012	ACCIONES SOCIEDAD RADIO FM	61.000,00€	0,00€	61.000,00 €	0,00 €
25110	ACCIONES EMPRESA AGUAS DE LOS VERDIALES	6.010,10€	0,00€	6.010,10 €	0,00 €
25111	ACCIONES TDT COMARCA DE ANTEQUERA	29.106,00€	0,00€	29.106,00 €	0,00 €
2512	EN OTRAS ENTIDADES	5.000,00€	0,00€	5.000,00 €	0,00 €
259	DESEMBOLSOS PENDIENTES SOBRE PARTICIPACIONES A L/P	0,00€	39.250,00€	0,00 €	39.250,00 €
26101	CEDULAS DEL BANCO DE CREDITO LOCAL	287,85€	0,00€	287,85 €	0,00 €
26102	TITULOS DEUDA PERPETUA INTERIOR	101,93€	0,00€	101,93 €	0,00 €
370	ACTIVOS CONSTRUIDOS O ADQUIRIDOS PARA OTRAS ENTIDA	1.899.526,32€	0,00€	1.899.526,32 €	0,00 €
4000	OPERACIONES DE GESTIÓN	32.880.604,90€	34.788.296,96€	0,00 €	1.907.692,06 €
4003	OTRAS DEUDAS	6.237.248,27€	6.385.521,66€	0,00 €	148.273,39 €
4010	OPERACIONES DE GESTIÓN	313.885,61€	343.561,42€	0,00 €	29.675,81 €
4011	OTRAS CUENTAS A PAGAR	0,00€	21.829,40€	0,00 €	21.829,40 €
4013	OTRAS DEUDAS	217.568,13€	219.569,79€	0,00 €	2.001,66 €
4130	OPERACIONES DE GESTIÓN	554.121,30€	910.231,14€	0,00 €	356.109,84 €
4133	OTRAS DEUDAS	681.959,71€	1.519.308,38€	0,00 €	837.348,67 €
4180	OPERACIONES DE GESTIÓN	373.467,32€	408.403,02€	0,00 €	34.935,70 €
4183	OTRAS DEUDAS	456.537,52€	456.537,52€	0,00 €	0,00 €
419	OTROS ACREEDORES NO PRESUPUESTARIOS	9.499,76€	590.501,94€	0,00 €	581.002,18 €
4300	OPERACIONES DE GESTIÓN	41.229.821,83€	34.993.487,92€	6.236.333,91 €	0,00 €
	SUMA Y SIGUE:	591.074.387,78 €	583.780.692,54 €	255.212.264,43 €	247.918.569,19 €

EXPEDIENTE:: 2019INTERV000010
Fecha: 20/09/2019
Hora: 00:00
Und. reg:REGISTRO GENERAL

FIRMANTE - FECHA
MANUEL BARON RIOS(P2901500E-AYUNTAMIENTO DE ANTEQUERA)-ALCALDE-PRESIDENTE - 03/12/2019
serialNumber=S2833002E,CN=Sello de tiempo TS@ - @firma,OU=Secretaría General de Administración Digital,O=Secretaría de Estado de Función Pública,C=ES - 03/12/2019 21:26:15

La autenticidad de este documento se puede comprobar con el código 07E30010768400Q9A1Q3Z2X1N5 en la web del Ayto. Antequera

BALANCE DE COMPROBACIÓN (A010)

Desde: 01/01/2018 hasta 31/12/2018

CUENTA	DESCRIPCIÓN	SUMAS DEBE	SUMAS HABER	SALDOS DEUDOR	SALDOS ACREEDOR
	SUMA ANTERIOR:	591.074.387,78 €	583.780.692,54 €	255.212.264,43 €	247.918.569,19 €
4301	OTRAS CUENTAS A COBRAR	3.010.863,48€	2.382.410,63€	628.452,85 €	0,00 €
4303	OTRAS INVERSIONES FINANCIERAS	2.858.311,66€	1.126.541,25€	1.731.770,41 €	0,00 €
4310	OPERACIONES DE GESTIÓN	16.593.106,36€	3.737.075,21€	12.856.031,15 €	0,00 €
4313	OTRAS INVERSIONES FINANCIERAS	855.181,09€	11.454,15€	843.726,94 €	0,00 €
43300	OPERACIONES DE GESTIÓN	0,00€	374.635,69€	0,00 €	374.635,69 €
43303	OTRAS INVERSIONES FINANCIERAS	0,00€	595,90€	0,00 €	595,90 €
4339	POR DEVOLUCIÓN DE INGRESOS	0,00€	830.004,84€	0,00 €	830.004,84 €
43400	OPERACIONES DE GESTIÓN	0,00€	440.796,23€	0,00 €	440.796,23 €
437	DEVOLUCIÓN DE INGRESOS	830.004,84€	0,00€	830.004,84 €	0,00 €
43810	OPERACIONES DE GESTIÓN	0,00€	30.197,24€	0,00 €	30.197,24 €
43910	OPERACIONES DE GESTIÓN	0,00€	518.699,59€	0,00 €	518.699,59 €
43920	OPERACIONES DE GESTIÓN	0,00€	277.765,38€	0,00 €	277.765,38 €
440	DEUDORES POR IVA REPERCUTIDO	67.751,77€	5.944,59€	61.807,18 €	0,00 €
4420	ENTES PÚBLICOS DEUDORES POR RECURSOS RECAUDADOS	3.223.415,70€	1.114.045,18€	2.109.370,52 €	0,00 €
449	OTROS DEUDORES NO PRESUPUESTARIOS	218.684,67€	31.225,74€	187.458,93 €	0,00 €
453	ENTES PÚBLICOS, POR INGRESOS PENDIENTES DE LIQUIDA	0,00€	483.275,88€	0,00 €	483.275,88 €
4700	HACIENDA PÚBLICA, DEUDOR POR IVA	3.964,04€	3.293,10€	670,94 €	0,00 €
4710	SEGURIDAD SOCIAL	295,28€	0,00€	295,28 €	0,00 €
4750	HACIENDA PÚBLICA, ACREEDORA POR IVA	4.104,41€	7.195,52€	0,00 €	3.091,11 €
4751	HACIENDA PÚBLICA, ACREEDORA POR RETENCIONES PRACTI	1.700.373,22€	1.935.855,78€	0,00 €	235.482,56 €
4759	HACIENDA PÚBLICA, ACREEDORA POR OTROS CONCEPTOS	1.232,62€	12.379,23€	0,00 €	11.146,61 €
4760	SEGURIDAD SOCIAL.	556.417,53€	624.462,47€	0,00 €	68.044,94 €
4769	OTROS ORGANISMOS DE PREVISIÓN SOCIAL., ACREEDORES.	539,61€	616,66€	0,00 €	77,05 €
4770	IVA REPERCUTIDO	10.488,62€	11.159,56€	0,00 €	670,94 €
4900	OPERACIONES DE GESTIÓN.	14.367.379,21€	30.702.529,24€	0,00 €	16.335.150,03 €
520	DEUDAS A CORTO PLAZO CON ENTIDADES DE CRÉDITO.	2.443.124,72€	5.013.946,58€	0,00 €	2.570.821,86 €
529	OTRAS DEUDAS A CORTO PLAZO	180.562,68€	361.125,36€	0,00 €	180.562,68 €
5420	CRÉDITOS A CORTO PLAZO POR ENAJENACIÓN DE INMOVILZ	0,00€	1.667.050,65€	0,00 €	1.667.050,65 €
5429	OTROS CRÉDITOS A CORTO PLAZO.	1.000,00€	0,00€	1.000,00 €	0,00 €
554	COBROS PENDIENTES DE APLICACIÓN	17.672.172,71€	19.565.729,61€	0,00 €	1.893.556,90 €
555	PAGOS PENDIENTES DE APLICACIÓN.	1.062.449,25€	797.073,37€	265.375,88 €	0,00 €
556	MOVIMIENTOS INTERNOS DE TESORERÍA.	12.725.999,07€	12.725.999,07€	0,00 €	0,00 €
	SUMA Y SIGUE:	669.461.810,32 €	668.573.776,24 €	274.728.229,35 €	273.840.195,27 €

EXPEDIENTE:: 2019INTERV000010
Fecha: 20/09/2019
Hora: 00:00
Und. reg:REGISTRO GENERAL

FIRMANTE - FECHA
MANUEL BARON RIOS(P2901500E-AYUNTAMIENTO DE ANTEQUERA)-ALCALDE-PRESIDENTE - 03/12/2019
serialNumber=S2833002E,CN=Sello de tiempo TS@ - @firma,OU=Secretaría General de Administración Digital,O=Secretaría de Estado de Función Pública,C=ES - 03/12/2019 21:26:15

La autenticidad de este documento se puede comprobar con el código 07E30010768400Q9A1Q3Z2X1N5 en la web del Ayto. Antequera

BALANCE DE COMPROBACIÓN (A010)

Desde: 01/01/2018 hasta 31/12/2018

CUENTA	DESCRIPCIÓN	SUMAS		SALDOS	
		DEBE	HABER	DEUDOR	ACREEDOR
	SUMA ANTERIOR:	669.461.810,32 €	668.573.776,24 €	274.728.229,35 €	273.840.195,27 €
557	FORMALIZACIÓN	10.225.246,95€	10.225.246,95€	0,00 €	0,00 €
5580	PROVISIONES DE FONDOS PARA PAGOS A JUSTIFICAR PEND	32.918,67€	32.918,67€	0,00 €	0,00 €
5581	PROVISIONES DE FONDOS PARA ANTICIPOS DE CAJA FIJA	2.271,86€	2.271,86€	0,00 €	0,00 €
5585	LIBRAMIENTOS PARA LA REPOSCIÓN DE ANTICIPOS DE CAJ	2.271,86€	2.271,86€	0,00 €	0,00 €
5586	GASTOS REALIZADOS CON PROVISIONES DE FONDOS PARA P	45,00€	2.751,73€	0,00 €	2.706,73 €
560	FIANZAS RECIBIDAS A CORTO PLAZO.	81.891,78€	1.638.177,99€	0,00 €	1.556.286,21 €
561	DEPÓSITOS RECIBIDOS A CORTO PLAZO.	24.951,17€	59.644,06€	0,00 €	34.692,89 €
566	DEPÓSITOS CONSTITUIDOS A CORTO PLAZO.	43.609,10€	0,00€	43.609,10 €	0,00 €
570	CAJA OPERATIVA	44.524,51€	40.686,53€	3.837,98 €	0,00 €
571	BANCOS E INSTITUCIONES DE CRÉDITO. CUENTAS OPERATI	55.632.964,31€	49.586.618,06€	6.046.346,25 €	0,00 €
573	BANCOS E INSTITUCIONES DE CRÉDITO. CUENTAS RESTRIN	36.533,72€	0,00€	36.533,72 €	0,00 €
5750	BANCOS E INSTITUCIONES DE CRÉDITO. PAGOS A JUSTIFI	348,23€	-2.358,50€	2.706,73 €	0,00 €
5751	BANCOS E INSTITUCIONES DE CRÉDITOS. ANTICIPOS DE C	3.871,86€	3.871,86€	0,00 €	0,00 €
621	ARRENDAMIENTOS Y CÁNONES.	361.689,64€	0,00€	361.689,64 €	0,00 €
622	REPARACIONES Y CONSERVACIÓN.	628.729,93€	0,00€	628.729,93 €	0,00 €
623	SERVICIOS DE PROFESIONALES INDEPENDIENTES.	4.726.252,64€	0,00€	4.726.252,64 €	0,00 €
625	PRIMAS DE SEGUROS.	54.892,72€	0,00€	54.892,72 €	0,00 €
627	PUBLICIDAD, PROPAGANDA Y RELACIONES PÚBLICAS.	92.164,98€	0,00€	92.164,98 €	0,00 €
628	SUMINISTROS.	1.546.226,61€	0,00€	1.546.226,61 €	0,00 €
629	COMUNICACIONES Y OTROS SERVICIOS	2.982.500,48€	-1.243,11€	2.983.743,59 €	0,00 €
630	TRIBUTOS DE CARÁCTER LOCAL	1.773,34€	0,00€	1.773,34 €	0,00 €
631	TRIBUTOS DE CARÁCTER AUTONÓMICO.	68.394,41€	0,00€	68.394,41 €	0,00 €
632	TRIBUTOS DE CARÁCTER ESTATAL.	300,00€	0,00€	300,00 €	0,00 €
640	SUELDOS Y SALARIOS.	9.480.281,66€	0,00€	9.480.281,66 €	0,00 €
642	COTIZACIONES SOCIALES A CARGO DEL EMPLEADOR	2.731.432,06€	0,00€	2.731.432,06 €	0,00 €
644	OTROS GASTOS SOCIALES.	289.975,91€	0,00€	289.975,91 €	0,00 €
6501	AL RESTO DE ENTIDADES.	8.166.423,38€	0,00€	8.166.423,38 €	0,00 €
6511	AL RESTO DE ENTIDADES	2.401.546,79€	0,00€	2.401.546,79 €	0,00 €
6625	INTERESES DE DEUDAS CON ENTIDADES DE CRÉDITO.	83.662,13€	0,00€	83.662,13 €	0,00 €
669	OTROS GASTOS FINANCIEROS.	29.366,37€	0,00€	29.366,37 €	0,00 €
6983	PÉRDIDAS POR DETERIORO DE CRÉDITOS A OTRAS ENTIDAD	16.335.150,03€	0,00€	16.335.150,03 €	0,00 €
724	IMPUESTO SOBRE BIENES INMUEBLES.	115.615,69€	2.533.728,02€	0,00 €	2.418.112,33 €
	SUMA Y SIGUE:	785.689.638,11 €	732.698.362,22 €	330.843.269,32 €	277.851.993,43 €

EXPEDIENTE:: 2019INTERV000010
Fecha: 20/09/2019
Hora: 00:00
Und. reg:REGISTRO GENERAL

FIRMANTE - FECHA
MANUEL BARON RIOS(P2901500E-AYUNTAMIENTO DE ANTEQUERA)-ALCALDE-PRESIDENTE - 03/12/2019
serialNumber=S2833002E,CN=Sello de tiempo TS@ - @firma,OU=Secretaría General de Administración Digital,O=Secretaría de Estado de Función Pública,C=ES - 03/12/2019 21:26:15

La autenticidad de este documento se puede comprobar con el código 07E30010768400Q9A1Q3Z2X1N5 en la web del Ayto. Antequera

BALANCE DE COMPROBACIÓN (A010)

Desde: 01/01/2018 hasta 31/12/2018

CUENTA	DESCRIPCIÓN	SUMAS		SALDOS	
		DEBE	HABER	DEUDOR	ACREEDOR
	SUMA ANTERIOR:	785.689.638,11 €	732.698.362,22 €	330.843.269,32 €	277.851.993,43 €
725	IMPUESTO SOBRE VEHÍCULOS DE TRACCIÓN MECÁNICA.	147.309,04€	12.790.482,39€	0,00 €	12.643.173,35 €
726	IMPUESTO SOBRE EL INCREMENTO DEL VALOR DE LOS TERR	28.718,91€	3.065.220,03€	0,00 €	3.036.501,12 €
727	IMPUESTO SOBRE ACTIVIDADES ECONÓMICAS.	3.612,31€	1.409.470,56€	0,00 €	1.405.858,25 €
739	OTROS IMPUESTOS.	57.254,12€	634.461,25€	0,00 €	577.207,13 €
740	TASAS POR PRESTACIÓN DE SERVICIOS O REALIZACIÓN DE	8.599,55€	466.071,98€	0,00 €	457.472,43 €
741	PRECIOS PÚBLICOS POR PRESTACIÓN DE SERVICIOS O REA	131.594,27€	1.440.524,71€	0,00 €	1.308.930,44 €
742	TASAS POR UTILIZACIÓN PRIVATIVA O APROVECHAMIENTO	0,00€	39.838,20€	0,00 €	39.838,20 €
7501	DEL RESTO DE ENTIDADES	2.133,69€	11.430.973,10€	0,00 €	11.428.839,41 €
7511	DEL RESTO DE ENTIDADES.	85.686,13€	6.160.946,80€	0,00 €	6.075.260,67 €
7655	BENEFICIOS EN PASIVOS FINANCIEROS A COSTE AMORTIZA	0,00€	18.263,73€	0,00 €	18.263,73 €
769	OTROS INGRESOS FINANCIEROS.	1.851,30€	753.995,38€	0,00 €	752.144,08 €
773	BENEFICIOS PROCEDENTES DEL PATRIMONIO PÚBLICO DEL	27,11€	12.056,79€	0,00 €	12.029,68 €
775	REINTEGROS.	0,00€	375.000,00€	0,00 €	375.000,00 €
776	INGRESOS POR ARRENDAMIENTOS.	0,00€	158.402,66€	0,00 €	158.402,66 €
777	OTROS INGRESOS.	0,00€	333.482,42€	0,00 €	333.482,42 €
778	INGRESOS EXCEPCIONALES	-1.243,11€	250,00€	0,00 €	1.493,11 €
7983	REVERSIÓN DEL DETERIORO DE CRÉDITOS A OTRAS ENTIDA	0,00€	14.367.379,21€	0,00 €	14.367.379,21 €
	TOTAL ACUMULADO:	786.155.181,43 €	786.155.181,43 €	330.843.269,32 €	330.843.269,32 €

EXPEDIENTE:: 2019INTERV000010
Fecha: 20/09/2019
Hora: 00:00
Und. reg:REGISTRO GENERAL

FIRMANTE - FECHA
MANUEL BARON RIOS(P2901500E-AYUNTAMIENTO DE ANTEQUERA)-ALCALDE-PRESIDENTE - 03/12/2019
serialNumber=S2833002E,CN=Sello de tiempo TS@ - @firma,OU=Secretaría General de Administración Digital,O=Secretaría de Estado de Función Pública,C=ES - 03/12/2019 21:26:15

La autenticidad de este documento se puede comprobar con el código 07E30010768400Q9A1Q3Z2X1N5 en la web del Ayto. Antequera

30.- Información adicional: Expedientes de reconocimiento extrajudicial de crédito aprobados en 2018.

Nº	ÓRGANO	FECHA APROBACIÓN	ÁREA	IMPORTE
01/2018	Junta de Gobierno Local	02/03/2018	Varias	653.685,69 €
EXTRAJ000001/2018	Pleno	20/04/2018	Varias	956.070,13 €
EXTRAJ000002/2018	Pleno	21/05/2018	Varias	578.675,57 €
EXTRAJ000003/2018	Pleno	23/07/2018	Varias	1.334.386,73 €
EXTRAJ000004/2018	Pleno	24/09/2018	Varias	517.205,66 €
EXTRAJ000005/2018	Pleno	05/11/2018	Varias	454.586,82 €
EXTRAJ000006/2018	Pleno	26/11/2018	Varias	558.112,84 €
EXTRAJ000007/2018	Pleno	21/12/2018	Varias	1.003.420,45 €
			TOTAL	**6.056.143,89 €**

La autenticidad de este documento se puede comprobar con el código 07E30010768400Q9A1Q3Z2X1N5 en la web del Ayto. Antequera

FIRMANTE - FECHA
MANUEL BARON RIOS(P2901500E-AYUNTAMIENTO DE ANTEQUERA)-ALCALDE-PRESIDENTE - 03/12/2019
serialNumber=S2833002E,CN=Sello de tiempo TS@ - @firma,OU=Secretaría General de Administración Digital,O=Secretaría de Estado de Función Pública,C=ES - 03/12/2019 21:26:15

EXPEDIENTE:: 2019INTERV000010
Fecha: 20/09/2019
Hora: 00:00
Und. reg:REGISTRO GENERAL