O.A.L. DE PROMOCION Y DESARROLLO DEL

EXCMO. AYUNTAMIENTO DE ANTEQUERA

CUENTA ANUAL 2018

MEMORIA

La autenticidad de este documento se puede comprobar con el código 07E3001022D600F5W6V8E4Q8L7 en la web del Ayto. Antequera

FIRMANTE - FECHA
MANUEL BARON RIOS(P2901500E-AYUNTAMIENTO DE ANTEQUERA)-ALCALDE-PRESIDENTE - 03/12/2019
serialNumber=S2833002E,CN=Sello de tiempo TS@ - @firma,OU=Secretaría General de Administración Digital,O=Secretaría de Estado de Función Pública,C=ES - 03/12/2019 21:28:23

EXPEDIENTE:: 2019INTERV000007
Fecha: 20/09/2019
Hora: 00:00
Und. reg:REGISTRO GENERAL

ÍNDICE

0.- Introducción ..... pág. 4

1.- Organización y Actividad ..... pág. 5

1.1.- Población oficial y cuantos otros datos de carácter socioeconómico contribuyan a la identificación de la entidad ..... pág. 5

1.1.1.- Datos físicos ..... pág. 5

1.1.2.- Población ..... pág. 6

1.1.3.- Datos socioeconómicos ..... pág. 8

1.2.- Norma de creación de la Entidad ..... pág. 11

1.3.- Actividad principal de la Entidad, su régimen jurídico, económico-financiero y de contratación. Servicios públicos gestionados de forma indirecta ..... pág. 11

1.4.- Descripción de las principales fuentes de ingresos y, en su caso, tasas y precios públicos percibidos ..... pág. 11

1.5.- Consideración fiscal de la Entidad a efectos del Impuesto de sociedades y, en su caso, operaciones sujetas a IVA y porcentaje de prorrata ..... pág. 12

1.6.- Estructura organizativa básica en sus niveles político y administrativo . pág. 12

1.7.- Número medio de empleados en el ejercicio y a 31 de diciembre, tanto funcionarios como personal laboral, distinguiendo categorías y sexos pág. 13

1.8.- Entidad o entidades propietarias y porcentaje de participación de estas en el patrimonio de la Entidad contable ..... pág. 13

2.- Gestión indirecta de servicios públicos, convenios y otras formas de colaboración ..... pág. 14

2.1.- Gestión indirecta de servicios públicos ..... pág. 14

2.2.- Convenios y otras formas de colaboración ..... pág. 14

3.- Bases de presentación de las cuentas ..... pág. 14

3.1.- Imagen fiel ..... pág. 14

3.2.- Comparación de la información ..... pág. 14

3.3.- Cambios en criterios de contabilización ..... pág. 14

3.4.- Cambios en estimaciones contables ..... pág. 14

La autenticidad de este documento se puede comprobar con el código 07E3001022D600F5W6V8E4Q8L7 en la web del Ayto. Antequera

FIRMANTE - FECHA
MANUEL BARON RIOS(P2901500E-AYUNTAMIENTO DE ANTEQUERA)-ALCALDE-PRESIDENTE - 03/12/2019
serialNumber=S2833002E,CN=Sello de tiempo TS@ - @firma,OU=Secretaría General de Administración Digital,O=Secretaría de Estado de Función Pública,C=ES - 03/12/2019 21:28:23

EXPEDIENTE:: 2019INTERV000007
Fecha: 20/09/2019
Hora: 00:00
Und. reg:REGISTRO GENERAL

4.- Normas de reconocimiento y valoración ..... pág. 15

4.1, 4.2, 4.3 y 4.4.- Inmovilizado material, Patrimonio público del suelo, Inversiones inmobiliarias e Inmovilizado intangible ..... pág. 15

4.5.- Arrendamientos .....pág. 15

4.6.- Permutas .....pág. 15

4.7.- Activos y pasivos financieros .....pág. 15

4.8.- Coberturas contables .....pág. 16

4.9.- Existencias .....pág. 16

4.10.- Activos construidos o adquiridos para otras entidades .....pág. 16

4.11.- Transacciones en moneda extranjera .....pág. 16

4.12.- Ingresos y gastos .....pág. 16

4.13.- Provisiones y contingencias .....pág. 16

4.14.- Transferencias y subvenciones ..... pág. 17

4.15.- Actividades conjuntas .....pág. 17

4.16.- Activos en estado de venta .....pág. 17

5 a 29.- Resto información de la memoria ..... pág. 18 y siguientes

La autenticidad de este documento se puede comprobar con el código 07E3001022D600F5W6V8E4Q8L7 en la web del Ayto. Antequera

FIRMANTE - FECHA
MANUEL BARON RIOS(P2901500E-AYUNTAMIENTO DE ANTEQUERA)-ALCALDE-PRESIDENTE - 03/12/2019
serialNumber=S2833002E,CN=Sello de tiempo TS@ - @firma,OU=Secretaría General de Administración Digital,O=Secretaría de Estado de Función Pública,C=ES - 03/12/2019 21:28:23

EXPEDIENTE:: 2019INTERV000007
Fecha: 20/09/2019
Hora: 00:00
Und. reg:REGISTRO GENERAL

0.- Introducción.

De conformidad con lo dispuesto en el artículo 208 del Texto Refundido de la Ley Reguladora de las Haciendas Locales, aprobado por Real Decreto Legislativo 2/2004, de 5 de marzo, las Entidades Locales, a la terminación del ejercicio presupuestario, formarán la Cuenta General, que pondrá de manifiesto la gestión realizada en los aspectos económico, financiero, patrimonial y presupuestario.

La cuenta general se configura como el documento básico para el ejercicio de las funciones fiscalizadoras, al reflejar, debidamente ordenadas y sistematizadas, las cifras representativas de la aprobación, ejecución y liquidación del presupuesto, del movimiento y situación de la tesorería, de la gestión del patrimonio y de la situación de la Deuda de la Entidad.

Las Instrucciones de contabilidad local en sus reglas 44 a 51 de la Instrucción del modelo Normal y 45 a 52 de la Instrucción del modelo Simplificado disponen las cuentas anuales que integran la cuenta de la entidad local y las que deberá formar cada uno de sus organismos autónomos:

- El Balance.
- La cuenta del resultado económico – patrimonial.
- El estado de cambios en el patrimonio neto.
- El estado de flujos de efectivo.
- El estado de liquidación del presupuesto.
- La memoria.

Asimismo y como establece el artículo 209.4 del Texto Refundido de la Ley Reguladora de las Haciendas Locales, aprobado por Real Decreto Legislativo 2/2004, de 5 de marzo, las Entidades Locales, podrán añadirse los estados integrados y consolidados de las distintas cuentas, a voluntad del Pleno de la Corporación.

La memoria completa, amplía y comenta la información contenida en los otros documentos que integran las cuentas anuales.

Debe formularse teniendo en cuenta lo siguiente:

a) El modelo de memoria recoge la información mínima a cumplimentar; no obstante, en aquellos casos en que la información que se solicita no sea significativa no se cumplimentarán las notas correspondientes a la misma. Si como consecuencia de lo anterior ciertas notas carecieran de contenido y, por tanto, no se cumplimentaran, se mantendrá, para aquellas notas que sí tengan contenido, la numeración prevista en el modelo de memoria de este Plan y se incorporará en dicha memoria una relación de aquellas notas que no tengan contenido.
b) Deberá indicarse cualquier otra información no incluida en el modelo de la memoria que sea necesaria para permitir el conocimiento de la situación y actividad de la entidad en el ejercicio, facilitando la comprensión de las cuentas anuales objeto de presentación, con el fin de que las mismas reflejen la imagen fiel del patrimonio, de la situación financiera, del resultado económico patrimonial y de la liquidación del presupuesto de la entidad contable.

c) Cuando en los apartados de la Memoria se incluyan cuadros para reflejar toda o parte de la información que se solicita será obligatoria su cumplimentación.

La autenticidad de este documento se puede comprobar con el código 07E3001022D600F5W6V8E4Q8L7 en la web del Ayto. Antequera

FIRMANTE - FECHA
MANUEL BARON RIOS(P2901500E-AYUNTAMIENTO DE ANTEQUERA)-ALCALDE-PRESIDENTE - 03/12/2019
serialNumber=S2833002E,CN=Sello de tiempo TS@ - @firma,OU=Secretaría General de Administración Digital,O=Secretaría de Estado de Función Pública,C=ES - 03/12/2019 21:28:23

EXPEDIENTE:: 2019INTERV000007
Fecha: 20/09/2019
Hora: 00:00
Und. reg:REGISTRO GENERAL

d) La información contenida en la Memoria relativa al Estado de liquidación del Presupuesto se presentará con el mismo nivel de desagregación que éste.
e) Con carácter general, en relación con "Operaciones por administración de recursos por cuenta de otros entes públicos", las entidades contables que administren recursos por cuenta de otros entes públicos sólo vendrán obligadas a cumplimentar la información relativa a "1. Obligaciones derivadas de la gestión", así como la información relativa a "2. Entes públicos, cuentas corrientes en efectivo" en el caso de que efectúen entregas a cuenta a las entidades titulares.

   Además, vendrán obligadas a cumplimentar la información relativa a "3. Desarrollo de la gestión" cuando no hubieran suministrado a las entidades titulares de los recursos la información necesaria para que éstas hubiesen incorporado a su presupuesto todas las operaciones derivadas de la gestión realizada.

f) La información contenida en las notas 26. "Información sobre el coste de las actividades" y 27. "Indicadores de gestión" se elaborará, al menos, para los servicios y actividades que se financien con tasas o precios públicos y, únicamente, estarán obligados a cumplimentarla los municipios de más de 50.000 habitantes y las demás entidades locales de ámbito superior.

Así, de conformidad con lo dispuesto en el Plan General de Contabilidad Pública adaptado a la Administración Local y conforme al modelo que el mismo establece, se ha elaborado la presente Memoria.

1.- Organización y Actividad.

1.1.- Población oficial y cuantos otros datos de carácter socioeconómico contribuyan a la identificación de la entidad.-

1.1.1. Datos físicos

El municipio de Antequera, situado en el norte de la provincia de Málaga, en el centro de la comarca que lleva su nombre, siendo sus coordenadas 37°02′ de latitud norte y 4°56′ de longitud oeste.

Su altitud media es de 512 metros sobre el nivel del mar.

Se caracteriza por su gran extensión física (749,34 Km^2). Es el municipio más grande de Málaga y uno de los mayores de España (quinto en extensión).

Antequera se encuentra en un enclave geográfico estratégico, por estar situada en el centro de Andalucía, donde confluyen las principales vías que comunican Málaga con Córdoba y Granada con Sevilla, las cuatro mayores ciudades de la comunidad autónoma. La ciudad se encuentra a 45 km de Málaga y a 115 de Córdoba, ciudades con las que está comunicada por tren de alta velocidad y la autovía A-45, y a 160 de Sevilla y 102 de Granada, con las que está comunicada mediante la autovía A-92.

La autenticidad de este documento se puede comprobar con el código 07E3001022D600F5W6V8E4Q8L7 en la web del Ayto. Antequera

FIRMANTE - FECHA
MANUEL BARON RIOS(P2901500E-AYUNTAMIENTO DE ANTEQUERA)-ALCALDE-PRESIDENTE - 03/12/2019
serialNumber=S2833002E,CN=Sello de tiempo TS@ - @firma,OU=Secretaría General de Administración Digital,O=Secretaría de Estado de Función Pública,C=ES - 03/12/2019 21:28:23

EXPEDIENTE:: 2019INTERV000007
Fecha: 20/09/2019
Hora: 00:00
Und. reg:REGISTRO GENERAL

1.1.2. Población

La población del municipio de Antequera, según el INE se sitúa a fecha 1 de enero de 2018 en 41.154 habitantes. De ellos, 20.993 son mujeres y 20.161 hombres. La densidad de población es de 54,92 hab./km^2.

Tabla de evolución poblacional (fuente: INE)
Empadronados a 1 de enero por ejercicio y sexo

Año	Hombres (nº hab.)	Mujeres (nº hab.)	Total (nº hab.)
1999	19.771	20.662	40.433
2000	19.867	20.731	40.598
2001	19.968	20.848	40.816
2002	20.172	21.025	41.197
2003	20.556	21.397	41.953
2004	20.819	21.559	42.378
2005	21.247	21.959	43.206
2006	21.689	22.343	44.032
2007	21.927	22.620	44.547
2008	22.179	22.858	45.037
2009	22.257	22.911	45.168
2010	22.256	22.978	45.234
2011	20.550	21.304	41.854
2012	20.536	21.291	41.827
2013	20.441	21.179	41.620
2014	20.370	21.060	41.430
2015	20.224	20.917	41.141
2016	20.192	20.873	41.065
2017	20.132	20.972	41.104
2018	20.161	20.993	41.154

Gráfico de evolución poblacional (fuente: INE)
Empadronados a 1 de enero por ejercicio

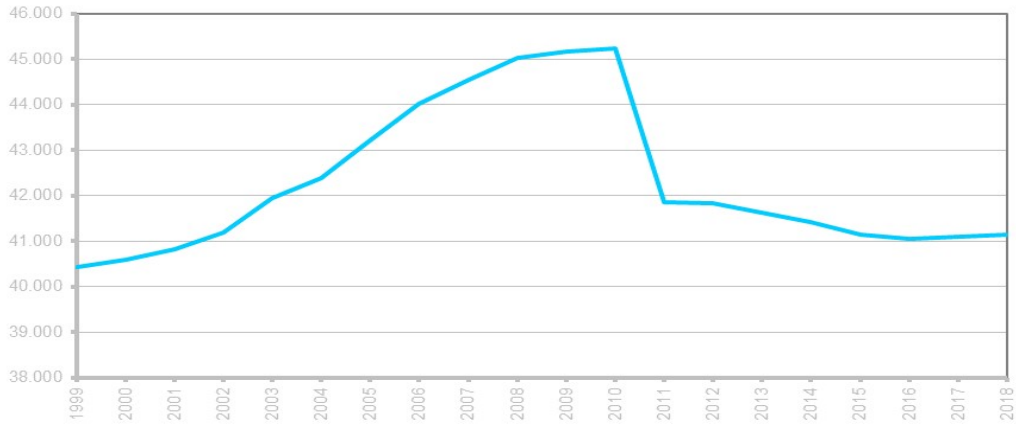

La autenticidad de este documento se puede comprobar con el código 07E3001022D600F5W6V8E4Q8L7 en la web del Ayto. Antequera

FIRMANTE - FECHA
MANUEL BARON RIOS(P2901500E-AYUNTAMIENTO DE ANTEQUERA)-ALCALDE-PRESIDENTE - 03/12/2019
serialNumber=S2833002E,CN=Sello de tiempo TS@ - @firma,OU=Secretaría General de Administración Digital,O=Secretaría de Estado de Función Pública,C=ES - 03/12/2019 21:28:23

EXPEDIENTE:: 2019INTERV000007
Fecha: 20/09/2019
Hora: 00:00
Und. reg:REGISTRO GENERAL

Tabla de población por sexo y edad. Empadronados a 1 de enero del ejercicio (fuente: INE)

Rango de edad	Hombres (nº hab.)	Mujeres (nº hab.)	Total (nº hab.)
0-4	954	902	1.856
5-9	1.147	1.078	2.225
10-14	1.242	1.195	2.437
15-19	1.225	1.112	2.337
20-24	1.230	1.176	2.406
25-29	1.315	1.265	2.580
30-34	1.219	1.254	2.473
35-39	1.507	1.454	2.961
40-44	1.562	1.588	3.150
45-49	1.614	1.711	3.325
50-54	1.656	1.661	3.317
55-59	1.420	1.492	2.912
60-64	1.129	1.166	2.295
65-69	849	938	1.787
70-74	713	888	1.601
75-79	552	661	1.213
80-84	415	705	1.120
85-89	289	508	797
90-94	105	177	282
95-99	16	58	74
100 y más	2	4	6
Total	**20.161**	**20.993**	**41.154**

Gráfico de población por edad. Empadronados a 1 de enero del ejercicio (fuente: INE)

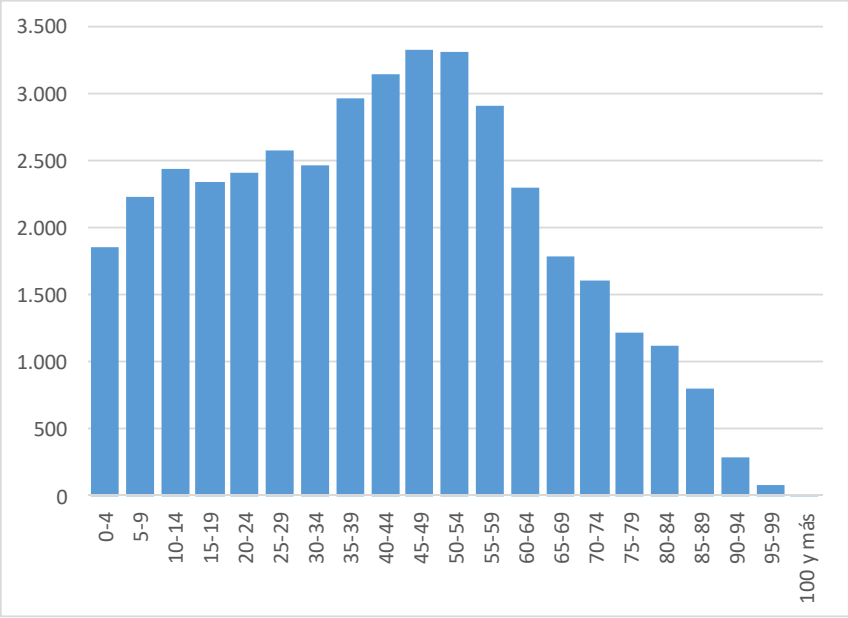

La autenticidad de este documento se puede comprobar con el código 07E3001022D600F5W6V8E4Q8L7 en la web del Ayto. Antequera

FIRMANTE - FECHA
MANUEL BARON RIOS(P2901500E-AYUNTAMIENTO DE ANTEQUERA)-ALCALDE-PRESIDENTE - 03/12/2019
serialNumber=S2833002E,CN=Sello de tiempo TS@ - @firma,OU=Secretaría General de Administración Digital,O=Secretaría de Estado de Función Pública,C=ES - 03/12/2019 21:28:23

EXPEDIENTE:: 2019INTERV000007
Fecha: 20/09/2019
Hora: 00:00
Und. reg:REGISTRO GENERAL

1.1.3. Datos socioeconómicos

Tabla de número medio de parados en el ejercicio por sexo y edad (fuente: SIMA)

Año	Hombres (media hab.)	Mujeres (media hab.)	Total (media hab.)
De 16 a 29 años	346	443	789
De 30 a 44 años	358	754	1.112
De 45 a 64 años	647	956	1.603
Total	**1.351**	**2.153**	**3.504**

Gráfico de evolución del número medio de parados por ejercicio (fuente: SIMA)

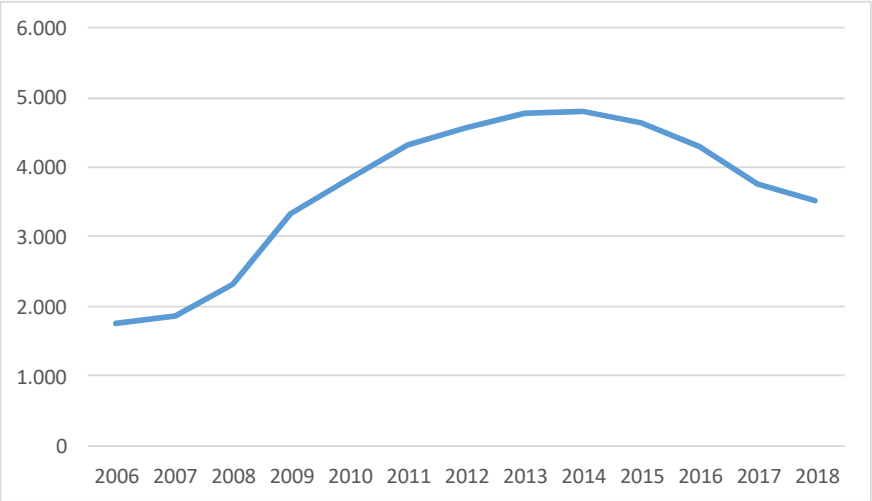

La autenticidad de este documento se puede comprobar con el código 07E3001022D600F5W6V8E4Q8L7 en la web del Ayto. Antequera

FIRMANTE - FECHA
MANUEL BARON RIOS(P2901500E-AYUNTAMIENTO DE ANTEQUERA)-ALCALDE-PRESIDENTE - 03/12/2019
serialNumber=S2833002E,CN=Sello de tiempo TS@ - @firma,OU=Secretaría General de Administración Digital,O=Secretaría de Estado de Función Pública,C=ES - 03/12/2019 21:28:23

EXPEDIENTE:: 2019INTERV000007
Fecha: 20/09/2019
Hora: 00:00
Und. reg:REGISTRO GENERAL

Tabla sobre paro registrado en el ejercicio por sector de actividad (fuente: SIMA)

Sector	Hombres (media hab.)	Mujeres (media hab.)	Total (media hab.)
Agricultura y Pesca	212	82	294
Industria	145	240	385
Construcción	271	105	376
Comercio y reparaciones	244	534	778
Transportes y comunicaciones	63	39	102
Servicios a las empresas	109	355	464
Servicios públicos	148	424	572
Otros servicios	37	138	175
Sin empleo anterior	121	236	358
Total	**1.351**	**2.153**	**3.504**

Gráfico sobre paro registrado en el ejercicio por sector de actividad (fuente: SIMA)

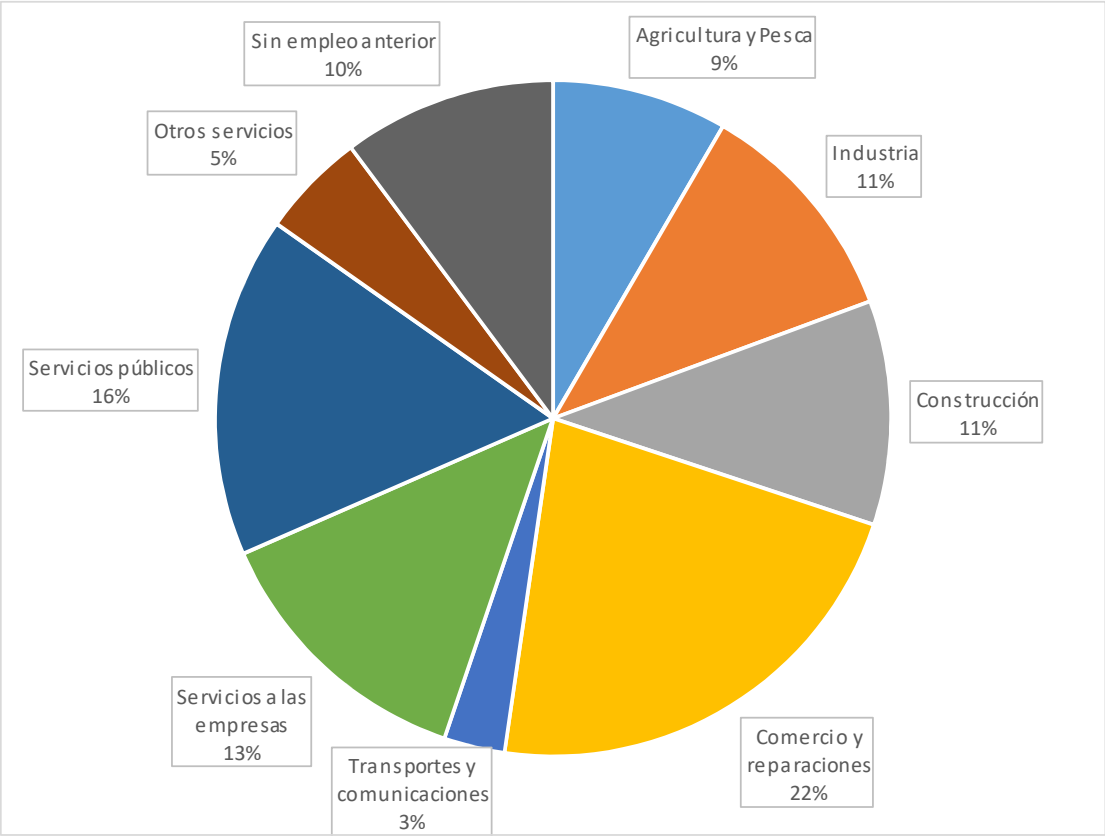

La autenticidad de este documento se puede comprobar con el código 07E3001022D600F5W6V8E4Q8L7 en la web del Ayto. Antequera

FIRMANTE - FECHA
MANUEL BARON RIOS(P2901500E-AYUNTAMIENTO DE ANTEQUERA)-ALCALDE-PRESIDENTE - 03/12/2019
serialNumber=S2833002E,CN=Sello de tiempo TS@ - @firma,OU=Secretaría General de Administración Digital,O=Secretaría de Estado de Función Pública,C=ES - 03/12/2019 21:28:23

EXPEDIENTE:: 2019INTERV000007
Fecha: 20/09/2019
Hora: 00:00
Und. reg:REGISTRO GENERAL

Tabla de contratos registrados en el ejercicio por sexo y tipo (fuente: SIMA)

Sector	Hombres (media hab.)	Mujeres (media hab.)	Total (media hab.)
Contratos Indefinidos	1.528	867	2.395
Contratos Temporales	20.911	13.088	33.999
No especificado	18	7	25
Total	**22.457**	**13.962**	**36.419**

Tabla sobre contratos registrados en el ejercicio por sector de actividad (fuente: SIMA)

Sector	Hombres (media hab.)	Mujeres (media hab.)	Total (media hab.)
Agricultura y Pesca	12.329	3.573	15.902
Industria	2.186	3.098	5.284
Construcción	1.870	342	2.212
Servicios	6.072	6.949	13.021
Total	**22.457**	**13.962**	**36.419**

Gráfico sobre contratos registrados por sector de actividad (fuente: SIMA)

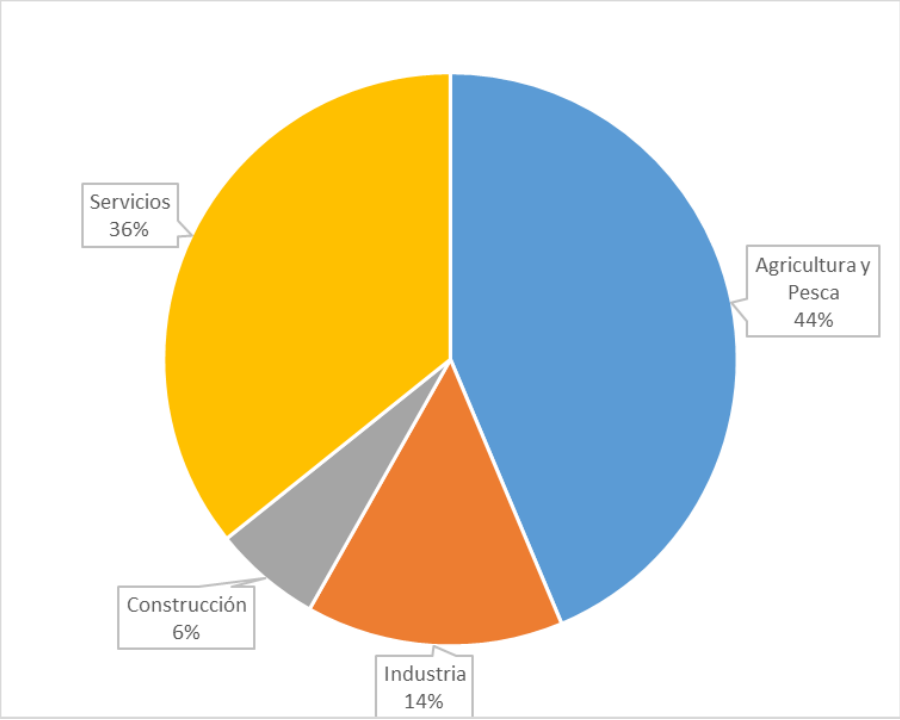

La autenticidad de este documento se puede comprobar con el código 07E3001022D600F5W6V8E4Q8L7 en la web del Ayto. Antequera

FIRMANTE - FECHA
MANUEL BARON RIOS(P2901500E-AYUNTAMIENTO DE ANTEQUERA)-ALCALDE-PRESIDENTE - 03/12/2019
serialNumber=S2833002E,CN=Sello de tiempo TS@ - @firma,OU=Secretaría General de Administración Digital,O=Secretaría de Estado de Función Pública,C=ES - 03/12/2019 21:28:23

EXPEDIENTE:: 2019INTERV000007
Fecha: 20/09/2019
Hora: 00:00
Und. reg:REGISTRO GENERAL

1.2.- Norma de creación de la Entidad

El Excmo. Ayuntamiento de Antequera constituyó este organismo autónomo local al amparo de lo dispuesto en la Ley 7/85 de 2 de abril, reguladora de las Bases del Régimen Local. Se denomina Organismo Autónomo Local para la Promoción y Desarrollo de Antequera, de naturaleza administrativa tiene personalidad jurídica propia para la consecución de sus objetivos y fines.

Su ámbito territorial es el del término municipal de Antequera, excepto aquella parte del mismo donde ejerza sus competencias cualquier entidad local de ámbito territorial inferior al municipio que esté legalmente constituida y tenga transferidos fondos y competencias en aquellas actividades y servicios que presta este OAL.

Tiene personalidad jurídica propia y capacidad par el cumplimiento de sus fines y autonomía funcional y económico-financiera, rigiéndose por sus Estatutos y por las disposiciones legales que le son de aplicación.

1.3.- Actividad principal de la Entidad, su régimen jurídico, económico-financiero y de contratación. Servicios públicos gestionados de forma indirecta

Este organismo autónomo local tiene los siguientes fines: 1.- Desarrollar una profunda y completa labor de formación profesional de los jóvenes de Antequera. 2.- Continuar dicha labor de preparación profesional con la puesta en marcha de nuevas iniciativas económicas que garanticen el futuro laboral de los jóvenes siempre que estos tengan la iniciativa y el empuje necesario para desarrollarlas. 3.- La puesta en marcha de las nuevas iniciativas que supongan entre otras cosas, la racional explotación de los recursos endógenos y de las posibilidades turísticas de nuestra monumental ciudad y de su entorno natural. 4.- La necesaria coordinación de todos los recursos humanos y materiales que, tanto el Ayuntamiento por sí, como en colaboración con otras instituciones, pone a disposición de esta labor de formación y desarrollo de la ciudad. 5.- Cualesquiera otros que coadyuven a la promoción y desarrollo de Antequera.

Este organismo no tiene servicios públicos gestionados indirectamente

1.4.- Descripción de las principales fuentes de ingresos y, en su caso, tasas y precios públicos percibidos

A efecto de determinar cuáles son las principales fuentes de ingreso, se relacionan a continuación con el porcentaje con respecto a los derechos reconocidos netos:

Concepto	Descripción	DRN	%/DRN
349	Precios Públicos	4.831,62 €	0,39%
389	Otros reintegros op. Corrientes	19,08 €	0,00%
399	Otros ingresos eventuales	686,86 €	0,06%
400	Transferencia Ayto. Antequera	964.224,97 €	78,82%
450	Subv. Comunidad Autónoma	253.553,85 €	20,73%
520	Intereses depósitos	30,91 €	0,00%
		1.223.347,29 €	100,00%

La autenticidad de este documento se puede comprobar con el código 07E3001022D600F5W6V8E4Q8L7 en la web del Ayto. Antequera

FIRMANTE - FECHA
MANUEL BARON RIOS(P2901500E-AYUNTAMIENTO DE ANTEQUERA)-ALCALDE-PRESIDENTE - 03/12/2019
serialNumber=S2833002E,CN=Sello de tiempo TS@ - @firma,OU=Secretaría General de Administración Digital,O=Secretaría de Estado de Función Pública,C=ES - 03/12/2019 21:28:23

EXPEDIENTE:: 2019INTERV000007
Fecha: 20/09/2019
Hora: 00:00
Und. reg:REGISTRO GENERAL

1.5.- Consideración fiscal de la Entidad a efectos del Impuesto de sociedades y, en su caso, operaciones sujetas a IVA y porcentaje de prorrata.

En el artículo 9.1 y 2 del Real Decreto Legislativo 4/2004, de 5 de marzo, por el que se aprueba el texto refundido de la Ley del Impuesto sobre sociedades (LIS) se dispone que las entidades locales se encuentran totalmente exentas del impuesto, con independencia de la naturaleza de las actividades o rentas percibidas.

En relación con las operaciones sujetas a IVA. El impuesto soportado por la Entidad Contable no tiene la consideración de deducible, salvo en los supuestos en que sea aplicable la regla de prorrata.

1.6.- Estructura organizativa básica en sus niveles político y administrativo

- Los órganos de gobierno, gestión y control son los siguientes:

a) La Junta Rectora
b) El director

La Junta Rectora asume el gobierno y la gestión superior del organismo y es nombrada por la Corporación y está compuesta de la siguiente forma, el presidente que es el Alcalde de la Corporación Municipal, ocho miembros de la Corporación Municipal, en función del número de miembros que cada partido tenga en la Corporación, un secretario actuando como tal el secretario de la corporación o persona en quien delegue, un interventor actuando como tal el interventor de la corporación o persona en quien delegue, un tesorero actuando como tal el tesorero de la corporación o persona en quien delegue.

Son competencias de la Junta Rectora:

- Determinar la política, filosofía y programación de las actuaciones y gestión del Organismo.
- Aprobar y elevar a Pleno el proyecto de presupuesto
- Promover e interponer toda clase de acciones legales utilizando aquellos recursos de apelación, casación, revisión y otros que determine la ley vigente
- Representar los intereses del Organismo por medio de su Presidente ante las autoridades, organismos y particulares.
- Proponer la modificación de los estatutos
- Aprobar los reglamentos del régimen interno
- Aprobar anualmente las cuentas legalmente preceptivas, la memoria y el inventario, dando cuenta de ellos al pleno del Ayuntamiento

Son competencias del Presidente según los estatutos:

- Representar legalmente al organismo ante toda clase de autoridades, organismos y particulares, así como en cualquier índole de actos, contratos y acciones encaminadas a la defensa de sus intereses.
- Asumir la máxima autoridad sobre todo el personal del organismo
- Convocar, presidir, suspender y levantar las reuniones de la Junta Rectora.
- Autorizar los gastos de conformidad con la vigente legislación de régimen local
- Ordenar todos los pagos
- Hacer cumplir los acuerdos de la Junta Rectora.

La autenticidad de este documento se puede comprobar con el código 07E3001022D600F5W6V8E4Q8L7 en la web del Ayto. Antequera

FIRMANTE - FECHA
MANUEL BARON RIOS(P2901500E-AYUNTAMIENTO DE ANTEQUERA)-ALCALDE-PRESIDENTE - 03/12/2019
serialNumber=S2833002E,CN=Sello de tiempo TS@ - @firma,OU=Secretaría General de Administración Digital,O=Secretaría de Estado de Función Pública,C=ES - 03/12/2019 21:28:23

EXPEDIENTE:: 2019INTERV000007
Fecha: 20/09/2019
Hora: 00:00
Und. reg:REGISTRO GENERAL

Son competencias del Director:
-Ejecutar y hacer cumplir los acuerdos que le sean encomendados por la Junta Rectora o por el Presidente
- Dirigir e inspeccionar los servicios y llevar a cabo cuantas gestiones precise el organismo.
- Asistir a las sesiones de la Junta Rectora con voz pero sin voto.

Las áreas en las que quedan estructurados los servicios y sus respectivos delegados son los siguientes:

Área	Descripción
Área 03	*GENÉRICA DE TURISMO, COMERSIO Y PROMOCIÓN PARA EL EMPLEO* Delegada: Doña María Belén Jiménez Martínez

1.7.- Número medio de empleados en el ejercicio y a 31 de diciembre, tanto funcionarios como personal laboral, distinguiendo categorías y sexos
El número medio de empleados durante el ejercicio, distinguiendo por categorías y sexos ha sido el que a continuación se detalla (indicándose como "H" los hombres y como "M" las mujeres):

Categoría	Funcionario			Laboral			Eventual			Total		
	H	M	Total	H	M	Total	H	M	Total	H	M	Total
A1			**0**	1	1	**0**			**0**	1	1	**0**
A2			**0**	1		**0**			**0**	1	0	**0**
B			**0**			**0**			**0**	0	0	**0**
C1			**0**	2	4	**0**			**0**	2	4	**0**
C2			**0**	1	2	**0**			**0**	1	2	**0**
E			**0**			**0**			**0**	0	0	**0**
Total	**0**	**0**	**0**	**5**	**7**	**0**	**0**	**0**	**0**	**5**	**7**	**0**

El número de empleados a 31 de diciembre, distinguiendo por categorías y sexos ha sido el que a continuación se detalla:

Categoría	Funcionario			Laboral			Eventual			Total		
	H	M	Total	H	M	Total	H	M	Total	H	M	Total
A1			**0**	1	1	**0**			**0**	1	1	**0**
A2			**0**	1		**0**			**0**	1	0	**0**
B			**0**			**0**			**0**	0	0	**0**
C1			**0**	2	4	**0**			**0**	2	4	**0**
C2			**0**	1	2	**0**			**0**	1	2	**0**
E			**0**			**0**			**0**	0	0	**0**
Total	**0**	**0**	**0**	**5**	**7**	**0**	**0**	**0**	**0**	**5**	**7**	**0**

1.8.- Entidad o entidades propietarias y porcentaje de participación de estas en el patrimonio de la Entidad contable

El Excmo. Ayuntamiento de Antequera es la entidad propietaria de esta Organismo.

La autenticidad de este documento se puede comprobar con el código 07E3001022D600F5W6V8E4Q8L7 en la web del Ayto. Antequera
FIRMANTE - FECHA
MANUEL BARON RIOS(P2901500E-AYUNTAMIENTO DE ANTEQUERA)-ALCALDE-PRESIDENTE - 03/12/2019
serialNumber=S2833002E,CN=Sello de tiempo TS@ - @firma,OU=Secretaría General de Administración Digital,O=Secretaría de Estado de Función Pública,C=ES - 03/12/2019 21:28:23
EXPEDIENTE:: 2019INTERV000007
Fecha: 20/09/2019
Hora: 00:00
Und. reg:REGISTRO GENERAL

1.9.- Identificación, en su caso, de las entidades del grupo, multigrupo y asociadas de las que forma parte la entidad contable

Este organismo no tiene participaciones en otras entidades.

2.- Gestión indirecta de servicios públicos, convenios y otras formas de colaboración.

2.1.- Gestión indirecta de servicios públicos
Este organismo no tiene servicios públicos gestionados de forma indirecta.
2.2.- Convenios y otras formas de colaboración

a) Convenios de colaboración:
No tiene
b) Otras formas de colaboración:
No se tiene constancia de otras formas de colaboración.

3.- Bases de presentación de las cuentas

3.1.- Imagen fiel

Las cuentas anuales se formulan a partir de los registros de las operaciones de naturaleza presupuestaria, económica, financiera y patrimonial del sistema de información contable del OAL de Promoción y Desarrollo de Antequera a 31 de diciembre.

Se expresan en euros y se presentan de acuerdo con el contenido establecido en Orden HAP/1781/2013, de 20 de septiembre por la que se aprueba la Instrucción del modelo normal de contabilidad local.

En la elaboración de las cuentas anuales han sido aplicados la totalidad de los principios de contabilidad contenidos en la primera parte, relativa a las Cuentas anuales, del Plan General de Contabilidad Pública adaptado a la Administración Local (en adelante, PGCPAL), incluido como anexo de la referida instrucción, con el objeto de que las mismas muestren la imagen fiel del patrimonio, de la situación financiera, del resultado económico patrimonial y de la ejecución de su presupuesto.

3.2.- Comparación de la información

Se presentan con la información del año 2017 para su comparación .

3.3.- Cambios en criterios de contabilización

No se han producido cambios en los criterios de contabilización y corrección de errores que hayan incidido significativamente en la Cuenta anual.

3.4.- Cambios en estimaciones contables

No se han producido cambios en estimaciones contables que hayan incidido significativamente en la Cuenta anual.

La autenticidad de este documento se puede comprobar con el código 07E3001022D600F5W6V8E4Q8L7 en la web del Ayto. Antequera

FIRMANTE - FECHA
MANUEL BARON RIOS(P2901500E-AYUNTAMIENTO DE ANTEQUERA)-ALCALDE-PRESIDENTE - 03/12/2019
serialNumber=S2833002E,CN=Sello de tiempo TS@ - @firma,OU=Secretaría General de Administración Digital,O=Secretaría de Estado de Función Pública,C=ES - 03/12/2019 21:28:23

EXPEDIENTE:: 2019INTERV000007
Fecha: 20/09/2019
Hora: 00:00
Und. reg:REGISTRO GENERAL

4.- Normas de reconocimiento y valoración

4.1, 4.2, 4.3 y 4.4.- Inmovilizado material, Patrimonio público del suelo, Inversiones inmobiliarias e Inmovilizado intangible

Para poder cumplir lo dispuesto por la ICALN respecto a los elementos que integran el inmovilizado de una entidad de un volumen considerable, como es el Excmo. Ayuntamiento de Antequera, resulta esencial que exista la necesaria coordinación entre la contabilidad y el Inventario General.

Debido a que este Ayuntamiento no cuenta ni con un inventario actualizado ni ha podido poner en marcha la llevanza del módulo informático específico necesario para realizar el seguimiento contable de los bienes del inmovilizado, no hay posibilidad de cumplir lo establecido por la Instrucción.

De lo anterior resulta que este organismo del Ayuntamiento de Antequera no dispone a la fecha de la aprobación de las cuentas anuales de este ejercicio de un inventario de bienes detallado y conciliado con los importes que figuran en las cuentas del inmovilizado.

Los escasos elementos que integran en los distintos apartados del inmovilizado son aquellos de los que ha tenido conocimiento el Negociado de Contabilidad. Éstos se han valorado al precio de adquisición o al coste de producción. Los bienes adquiridos a título gratuito o recibidos en cesión, se considera como precio de adquisición el valor venal de los mismos en el momento de la incorporación patrimonial.

Su ampliación, mejora y modernización se ha contabilizado por la cantidad aplicada a presupuesto.

No se ha contabilizado ninguna revalorización ni pérdida de valor.

4.5.- Arrendamientos

Analizados los distintos contratos de arrendamiento vigentes durante el ejercicio de acuerdo con lo establecido en la Norma de Reconocimiento y Valoración 6ª del PGCPAL, se concluye que ninguno de ellos debe tener la condición de arrendamiento financiero a tales efectos.

En consecuencia, todas las operaciones del ejercicio ligadas a arrendamientos han sido contabilizadas como arrendamientos operativos.

4.6.- Permutas

No se han contabilizado permutas durante el ejercicio.

4.7.- Activos y pasivos financieros

Existen inversiones financieras a largo plazo, las cuales están contabilizadas por la cantidad aplicada a presupuesto.

La autenticidad de este documento se puede comprobar con el código 07E3001022D600F5W6V8E4Q8L7 en la web del Ayto. Antequera

FIRMANTE - FECHA
MANUEL BARON RIOS(P2901500E-AYUNTAMIENTO DE ANTEQUERA)-ALCALDE-PRESIDENTE - 03/12/2019
serialNumber=S2833002E,CN=Sello de tiempo TS@ - @firma,OU=Secretaría General de Administración Digital,O=Secretaría de Estado de Función Pública,C=ES - 03/12/2019 21:28:23

EXPEDIENTE:: 2019INTERV000007
Fecha: 20/09/2019
Hora: 00:00
Und. reg:REGISTRO GENERAL

No se han contabilizado correcciones valorativas, ni por revaloración ni por deterioro, ni se ha devengado interés alguno.

El reconocimiento de los pasivos financieros contabilizados se ha realizado en el momento de la disposición de los fondos objeto de dichas operaciones de crédito y han sido valorados por el capital de las mismas.

4.8.- Coberturas contables

No se ha concertado ninguna operación de cobertura.

4.9.- Existencias

Los bienes comprendidos en las existencias deben valorarse al precio de adquisición o al coste de producción.

En este ejercicio no se han producido operaciones relacionadas con las existencias.

4.10.- Activos construidos o adquiridos para otras entidades

No se han realizado operaciones relacionadas con la construcción o adquisición de activos para otras entidades.

4.11.- Transacciones en moneda extranjera

No se han realizado transacciones en moneda distinta del euro.

4.12.- Ingresos y gastos

Los criterios generales empleados para la valoración y reconocimiento de los ingresos y gastos han sido los recogidos en las *"Normas de reconocimiento y valoración"* recogidas en la *"Parte Segunda"* del PGCPAL.

4.13.- Provisiones y contingencias

Se realiza una provisión por insolvencias por el importe calculado de los derechos que se estiman de difícil o imposible cobro.

El criterio adoptado por la entidad para obtener dicho importe consiste en calcular el total de los créditos incobrables analizando crédito a crédito.
No se han contabilizado otras provisiones o contingencias distintas a la referida.

La autenticidad de este documento se puede comprobar con el código 07E3001022D600F5W6V8E4Q8L7 en la web del Ayto. Antequera

FIRMANTE - FECHA
MANUEL BARON RIOS(P2901500E-AYUNTAMIENTO DE ANTEQUERA)-ALCALDE-PRESIDENTE - 03/12/2019
serialNumber=S2833002E,CN=Sello de tiempo TS@ - @firma,OU=Secretaría General de Administración Digital,O=Secretaría de Estado de Función Pública,C=ES - 03/12/2019 21:28:23

EXPEDIENTE:: 2019INTERV000007
Fecha: 20/09/2019
Hora: 00:00
Und. reg:REGISTRO GENERAL

4.14.- Transferencias y subvenciones

Las transferencias y subvenciones de carácter monetario se han valorado por el importe concedido, tanto las recibidas como las concedidas.

No se han recibido ni concedido transferencias ni subvenciones de carácter no monetario o en especie ni por asunción de deudas.

El reconocimiento de las concedidas se realiza en el momento en que se dicta la resolución de concesión.

El reconocimiento de las recibidas se realiza en el momento en que se ha recibido traslado de la resolución de concesión.

En el caso de las subvenciones recibidas para la financiación de gastos corrientes, la imputación a resultados del ejercicio se ha realizado de forma directa en el momento del reconocimiento de la subvención. Ello viene motivado porque la entidad siempre realiza los gastos que financian este tipo de subvenciones y transferencias en el mismo ejercicio en que se reciben. Por lo que se cumple con lo dispuesto en la norma de reconocimiento y valoración 18ª del PGCPAL, que establece que se imputarán al resultado del mismo ejercicio en el que se devenguen los gastos que estén financiando.

En el caso de las subvenciones recibidas para la financiación de activos, la norma de reconocimiento y valoración 18ª del PGCPAL establece que se imputarán al resultado de cada ejercicio en proporción a la vida útil del bien, aplicando el mismo método que para la dotación a la amortización de los citados elementos, o, en su caso, cuando se produzca su enajenación o baja en inventario. No se han recibido subvenciones de capital para financiación de activos. No se han recibidos subvenciones para la cancelación de pasivos.

4.15.- Actividades conjuntas

Una actividad conjunta es un acuerdo en virtud del cual dos o más entidades denominadas partícipes emprenden una actividad económica que se somete a gestión conjunta, lo que supone compartir la potestad de dirigir las políticas financiera y operativa de dicha actividad con el fin de obtener rendimientos económicos o potencial de servicio, de tal manera que las decisiones estratégicas, tanto de carácter financiero como operativo requieran el consentimiento unánime de todos los partícipes.

No se han realizado actividades de este tipo.

4.16.- Activos en estado de venta

La entidad carece de activos en estado de venta.

La autenticidad de este documento se puede comprobar con el código 07E3001022D600F5W6V8E4Q8L7 en la web del Ayto. Antequera

FIRMANTE - FECHA
MANUEL BARON RIOS(P2901500E-AYUNTAMIENTO DE ANTEQUERA)-ALCALDE-PRESIDENTE - 03/12/2019
serialNumber=S2833002E,CN=Sello de tiempo TS@ - @firma,OU=Secretaría General de Administración Digital,O=Secretaría de Estado de Función Pública,C=ES - 03/12/2019 21:28:23

EXPEDIENTE:: 2019INTERV000007
Fecha: 20/09/2019
Hora: 00:00
Und. reg:REGISTRO GENERAL

APARTADOS 5 A 29:

A continuación se adjuntan los cuadros y listados de detalle correspondientes a los siguientes apartados:

5.- Inmovilizado material
6.- Patrimonio público del suelo [1]
7.- Inversiones inmobiliarias [1]
8.- Inmovilizado intangible
9.- Arrendamientos financieros y otras operaciones de naturaleza similar [1]
10.- Activos financieros [1]
11.- Pasivos financieros [1]
12.- Coberturas contables [1]
13.- Activos construidos o adquiridos para otras entidades y otras existencias [1]
14.- Moneda extranjera [1]
15.- Transferencias, subvenciones y otros ingresos y gastos
16.- Provisiones y contingencias [1]
17.- Información sobre medio ambiente [1]
18.- Activos en estado de venta [1]
19.- Presentación por actividades de la cuenta del resultado económico patrimonial
20.- Operaciones por administración de recursos por cuenta de otros entes públicos [1]
21.- Operaciones no presupuestarias de tesorería
22.- Contratación administrativa. Procedimientos de adjudicación [3]
23.- Valores recibidos en depósito
24.- Información presupuestaria
25.- Indicadores financieros, patrimoniales y presupuestarios
26.- Información sobre el coste de las actividades [4]
27.- Indicadores de gestión [4]
28.- Acontecimientos posteriores al cierre
29.- Balance de comprobación

(1) Puntos de la memoria que carecen de contenido.

(2) Este apartado no se incluye debido a la existencia de una serie de problemas técnicos que lo impiden. Se adjuntará en cuanto los mismos sean resueltos.

(3) Este apartado no se incluye porque la Base de Datos de Contratos está en fase de implantación y no permite actualmente obtener esta información.

(4) No existe obligación de cumplimentación

La autenticidad de este documento se puede comprobar con el código 07E3001022D600F5W6V8E4Q8L7 en la web del Ayto. Antequera

FIRMANTE - FECHA
MANUEL BARON RIOS(P2901500E-AYUNTAMIENTO DE ANTEQUERA)-ALCALDE-PRESIDENTE - 03/12/2019
serialNumber=S2833002E,CN=Sello de tiempo TS@ - @firma,OU=Secretaría General de Administración Digital,O=Secretaría de Estado de Función Pública,C=ES - 03/12/2019 21:28:23

EXPEDIENTE:: 2019INTERV000007
Fecha: 20/09/2019
Hora: 00:00
Und. reg:REGISTRO GENERAL

MODELO DE COSTE DE INMOVILIZADO MATERIAL

CUENTA	SALDO INICIAL	ENTRADAS	AUMENTOS POR TRASPASOS DE OTRAS PARTIDAS	SALIDAS	DISMINUCIONES POR TRASPASOS A OTRAS PARTIDAS	CORRECCIONES VALORATIVAS NETAS POR DETERIORO DEL EJERCICIO	AMORTIZACIÓN DEL EJERCICIO	SALDO FINAL
211	946.304,56€	0,00€	0,00€	0,00€	0,00€	0,00€	365.299,11€	581.005,45€
214	328.101,83€	0,00€	0,00€	0,00€	0,00€	0,00€	0,00€	328.101,83€
215	57.642,57€	0,00€	0,00€	0,00€	0,00€	0,00€	0,00€	57.642,57€
216	93.025,59€	7.510,03€	0,00€	0,00€	0,00€	0,00€	0,00€	100.535,62€
217	212.348,35€	2.999,76€	0,00€	0,00€	0,00€	0,00€	0,00€	215.348,11€
218	41.988,63€	0,00€	0,00€	0,00€	0,00€	0,00€	0,00€	41.988,63€
219	36.386,28€	24.949,81€	0,00€	0,00€	0,00€	0,00€	0,00€	61.336,09€
TOTALES	1.715.797,81€	35.459,60€	0,00€	0,00€	0,00€	0,00€	365.299,11€	1.385.958,30€

EXPEDIENTE:: 2019INTERV000007
Fecha: 20/09/2019
Hora: 00:00
Und. reg:REGISTRO GENERAL

FIRMANTE - FECHA
MANUEL BARON RIOS(P2901500E-AYUNTAMIENTO DE ANTEQUERA)-ALCALDE-PRESIDENTE - 03/12/2019
serialNumber=S2833002E,CN=Sello de tiempo TS@ - @firma,OU=Secretaría General de Administración Digital,O=Secretaría de Estado de Función Pública,C=ES - 03/12/2019 21:28:23

La autenticidad de este documento se puede comprobar con el código 07E3001022D600F5W6V8E4Q8L7 en la web del Ayto. Antequera

MODELO DE COSTE DE INMOVILIZADO INTANGIBLE

CUENTA	SALDO INICIAL	ENTRADAS	AUMENTOS POR TRASPASOS DE OTRAS PARTIDAS	SALIDAS	DISMINUCIONES POR TRASPASOS A OTRAS PARTIDAS	CORRECCIONES VALORATIVAS NETAS POR DETERIORO DEL EJERCICIO	AMORTIZACIÓN DEL EJERCICIO	SALDO FINAL
206	724,79€	0,00€	0,00€	0,00€	0,00€	0,00€	0,00€	724,79€
209	4.295,50€	0,00€	0,00€	0,00€	0,00€	0,00€	0,00€	4.295,50€
TOTALES	5.020,29€	0,00€	0,00€	0,00€	0,00€	0,00€	0,00€	5.020,29€

EXPEDIENTE:: 2019INTERV000007
Fecha: 20/09/2019
Hora: 00:00
Und. reg:REGISTRO GENERAL

FIRMANTE - FECHA
MANUEL BARON RIOS(P2901500E-AYUNTAMIENTO DE ANTEQUERA)-ALCALDE-PRESIDENTE - 03/12/2019
serialNumber=S2833002E,CN=Sello de tiempo TS@ - @firma,OU=Secretaría General de Administración Digital,O=Secretaría de Estado de Función Pública,C=ES - 03/12/2019 21:28:23

La autenticidad de este documento se puede comprobar con el código 07E3001022D600F5W6V8E4Q8L7 en la web del Ayto. Antequera

Ayuntamiento de Antequera

2018 O.A.PROMOCION Y DESARROLLO

Fecha: 16-oct-2019
Hora: 8:30:25
Página: 1

TRANSFERENCIAS Y SUBVENCIONES RECIBIDAS

CARACTERÍSTICAS	IMPORTE RECIBIDO		IMPORTE REINTEGRABLE	IMPORTE NO REINTEGRABLE	CANTIDAD IMPUTADA A RESULTADOS	
	EJERCICIO 2018	EJERCICIOS ANTERIORES			EJERCICIO 2018	EJERCICIOS ANTERIORES
TRANSFERENCIA CORRIENTE	939.126,97€	914.450,00€	0,00€	0,00€	939.126,97€	914.450,00€
SUB. PROGRAMA ACCIONES EXPERIMENTALES SC-AEC-0118	46.876,99€	1.123,01€	0,00€	0,00€	46.876,99€	1.123,01€
SUB PROGRAMA ORIENTACION MA-OCA-0005-2017	73.565,84€	345,55€	0,00€	0,00€	73.565,84€	345,55€
SUB. FPE 29-2016-J-0108 CURSO FORMACION OPERACIONE	29.250,00€	0,00€	0,00€	0,00€	29.250,00€	0,00€
SUB. ESCUELA TALLER RENOVACCION ENERGIAS	52.420,36€	0,00€	0,00€	0,00€	52.420,36€	0,00€
SUB.TALLER EMPLEO PATRIMONIAL TURISMO	51.440,66€	0,00€	0,00€	0,00€	51.440,66€	0,00€
TOTAL:	1.192.680,82€	915.918,56€	0,00€	0,00€	1.192.680,82€	915.918,56€

EXPEDIENTE:: 2019INTERV000007
Fecha: 20/09/2019
Hora: 00:00
Und. reg:REGISTRO GENERAL

FIRMANTE - FECHA
MANUEL BARON RIOS(P2901500E-AYUNTAMIENTO DE ANTEQUERA)-ALCALDE-PRESIDENTE - 03/12/2019
serialNumber=S2833002E,CN=Sello de tiempo TS@ - @firma,OU=Secretaría General de Administración Digital,O=Secretaría de Estado de Función Pública,C=ES - 03/12/2019 21:28:23

La autenticidad de este documento se puede comprobar con el código 07E3001022D600F5W6V8E4Q8L7 en la web del Ayto. Antequera

TRANSFERENCIAS Y SUBVENCIONES CONCEDIDAS

CARACTERÍSTICAS	N.I.F. Y NOMBRE DEL PERCEPTOR		IMPORTE	FINALIDAD	REINTEGROS
SUBVENCION DIRECTA	G29164035	ASOCIACION DE COMERCIO E INDUSTRIAS DE ANTEQUERA	6.000,00€	PROMOCION COMERCIAL	0,00€
		TOTAL:	6.000,00€		0,00€

EXPEDIENTE:: 2019INTERV000007
Fecha: 20/09/2019
Hora: 00:00
Und. reg:REGISTRO GENERAL

FIRMANTE - FECHA
MANUEL BARON RIOS(P2901500E-AYUNTAMIENTO DE ANTEQUERA)-ALCALDE-PRESIDENTE - 03/12/2019
serialNumber=S2833002E,CN=Sello de tiempo TS@ - @firma,OU=Secretaría General de Administración Digital,O=Secretaría de Estado de Función Pública,C=ES - 03/12/2019 21:28:23

La autenticidad de este documento se puede comprobar con el código 07E3001022D600F5W6V8E4Q8L7 en la web del Ayto. Antequera

PRESENTACIÓN POR ACTIVIDADES DE LA CUENTA DE RESULTADO ECONÓMICO PATRIMONIAL

INGRESOS	Ejercicio 2018	Ejercicio 2017
Ingresos de gestión ordinaria	1.223.297,30 €	933.573,34 €
Ingresos financieros	30,91 €	94,87 €
Otros Ingresos	15.220,51 €	2.738,69 €
TOTAL	1.238.548,72 €	936.406,90 €

GASTOS		Ejercicio 2018			Ejercicio 2017		
CÓDIGO GRUPO	DESCRIPCIÓN GRUPO DE PROGRAMAS	PRESUPUESTARIOS	NO PRESUPUESTARIOS	TOTAL	PRESUPUESTARIOS	NO PRESUPUESTARIOS	TOTAL
24100	SAN LUIS, ADMON GRAL FOMENTO EMPLEO	359.641,98€	5.543,31€	365.185,29€	359.960,13€	6.832,47€	366.792,60€
24101	HENCHIDERO, ADMON GRAL FOMENTO EMPLEO	7.860,37€	106,69€	7.967,06€	9.429,30€	173,35€	9.602,65€
24102	RIBERA, ADMON. GRAL FOMENTO EMPLEO	11.111,78€	546,84€	11.658,62€	9.925,20€	570,78€	10.495,98€
24104	SERVICIO ORIENTA	0,00€	0,00€	0,00€	9.936,00€	182,67€	10.118,67€
24105	ORIENTACION PROFESIONAL E INSERCION	69.261,11€	940,09€	70.201,20€	0,00€	0,00€	0,00€
24106	ACCIONES EXPERIMENTALES	34.704,86€	471,06€	35.175,92€	613,55€	11,28€	624,83€
24107	OPERACIONES BASICAS PISOS 29/2016/J/0108	21.410,12€	465,43€	21.875,55€	0,00€	0,00€	0,00€
24190	E.T. RENOV-ACCION ANTEQUERA	34.410,49€	467,06€	34.877,55€	0,00€	0,00€	0,00€
24191	T.E. ANTEQUERA PATRIMONIAL TURISMO	42.305,78€	574,22€	42.880,00€	0,00€	0,00€	0,00€
430	TURISMO	205.428,90€	2.788,32€	208.217,22€	186.928,65€	3.436,61€	190.365,26€
432	INFORMACION Y PROMOCION TURISTICA	174.468,02€	19.368,22€	193.836,24€	193.958,70€	5.043,53€	199.002,23€
433	ALTA AUTOMÁTICA DE TEXTO	14.130,39€	541,71€	14.672,10€	14.532,74€	577,81€	15.110,55€
439	ALTA AUTOMÁTICA DE TEXTO	78.814,55€	21.226,04€	100.040,59€	76.183,05€	1.493,01€	77.676,06€
	TOTAL:	1.053.548,35€	53.038,99€	1.106.587,34€	861.467,32€	18.321,51€	879.788,83€

EXPEDIENTE:: 2019INTERV000007
Fecha: 20/09/2019
Hora: 00:00
Und. reg:REGISTRO GENERAL

FIRMANTE - FECHA
MANUEL BARON RIOS(P2901500E-AYUNTAMIENTO DE ANTEQUERA)-ALCALDE-PRESIDENTE - 03/12/2019
serialNumber=S2833002E,CN=Sello de tiempo TS@ - @firma,OU=Secretaría General de Administración Digital,O=Secretaría de Estado de Función Pública,C=ES - 03/12/2019 21:28:23

La autenticidad de este documento se puede comprobar con el código 07E3001022D600F5W6V8E4Q8L7 en la web del Ayto. Antequera

ESTADO DE DEUDORES NO PRESUPUESTARIOS

CUENTA PGCP	CONCEPTO	DESCRIPCIÓN	SALDO INICIAL A 1 DE ENERO	MODIFICACIÓN SALDO INICIAL	CARGOS REALIZADOS EJERCICIO	TOTAL DEUDORES	ABONOS REALIZADOS EJERCICIO	DEUDORES PENDIENTE COBRO 31-12
566	10001	FIANZAS ALQUILER	300,00€	0,00€	0,00€	300,00€	0,00€	300,00€
566	10002	CAJERO DEUDOR POR CAMBIO	0,00€	0,00€	0,00€	0,00€	0,00€	0,00€
4700	10040	HACIENDA PUBLICA DEUDORA POR IVA	0,00€	0,00€	0,00€	0,00€	0,00€	0,00€
440	10042	DEUDORES POR I.V.A.	1.784,30€	0,00€	719,90€	2.504,20€	490,55€	2.013,65€
449	10050	ANTICIPO DE CAJA	0,00€	0,00€	0,00€	0,00€	0,00€	0,00€
449	10062	ANTICIPO REINTEGRABLE PERSONAL LABORAL	1.333,34€	0,00€	0,00€	1.333,34€	999,96€	333,38€
449	10063	ANTICIPO REINTEGRABLE PERS. LABORAL	0,00€	0,00€	0,00€	0,00€	0,00€	0,00€
449	10120	OTROS DEUDORES NP	0,00€	0,00€	0,00€	0,00€	0,00€	0,00€
4720	90001	HACIENDA P#BLICA. I.V.A. SOPORTADO	0,00€	0,00€	0,00€	0,00€	0,00€	0,00€
4700	90002	H.P. DEUDORA IVA/COMPENSACIONES	0,00€	0,00€	0,00€	0,00€	0,00€	0,00€
		TOTALES.....	3.417,64€	0,00€	719,90€	4.137,54€	1.490,51€	2.647,03€

EXPEDIENTE:: 2019INTERV000007
Fecha: 20/09/2019
Hora: 00:00
Und. reg:REGISTRO GENERAL

FIRMANTE - FECHA
MANUEL BARON RIOS(P2901500E-AYUNTAMIENTO DE ANTEQUERA)-ALCALDE-PRESIDENTE - 03/12/2019
serialNumber=S2833002E,CN=Sello de tiempo TS@ - @firma,OU=Secretaría General de Administración Digital,O=Secretaría de Estado de Función Pública,C=ES - 03/12/2019 21:28:23

La autenticidad de este documento se puede comprobar con el código 07E3001022D600F5W6V8E4Q8L7 en la web del Ayto. Antequera

ESTADO DE ACREEDORES NO PRESUPUESTARIOS

CUENTA PGCP	CONCEPTO	DESCRIPCIÓN	SALDO INICIAL A 1 DE ENERO	MODIFICACIÓN SALDO INICIAL	ABONOS REALIZADOS	TOTAL ACREEDORES	CARGOS REALIZADOS	ACREEDORES PENDIENTE PAGO 31-12
4751	20001	I.R.P.F. RENTENCION TRABAJO PERSONAL	21.884,67€	0,00€	91.890,58€	113.775,25€	84.751,72€	29.023,53€
4751	20002	I.R.P.F. RETENCION CAPITAL MOBILIARIO	105,00€	0,00€	0,00€	105,00€	105,00€	0,00€
4760	20030	CUOTA DEL TRABAJADOR A LA SEGURIDAD SOCIAL	2.984,06€	0,00€	32.914,81€	35.898,87€	31.576,04€	4.322,83€
4750	20040	HACIENDA PUBLICA ACREEDORA POR IVA	263,35€	0,00€	751,17€	1.014,52€	842,06€	172,46€
410	20049	ACREEDORES POR IVA	0,00€	0,00€	0,00€	0,00€	0,00€	0,00€
449	20052	ANTICIPOS REINTEGRABLES	0,00€	0,00€	0,00€	0,00€	0,00€	0,00€
561	20060	RETENCIONES JUDICIALES Y EMBARGOS	0,00€	0,00€	0,00€	0,00€	0,00€	0,00€
561	20061	RETENCIONES EMBARGOS DE CREDITO	0,00€	0,00€	0,00€	0,00€	0,00€	0,00€
560	20090	FIANZAS ADJUDICACION OBRA C/ RIO ROSAL	0,00€	0,00€	0,00€	0,00€	0,00€	0,00€
561	20091	FIANZA ARRENDAMIENTO NAVES PARQUE EMPRESARIAL	1.800,00€	0,00€	0,00€	1.800,00€	0,00€	1.800,00€
560	20092	FIANZA ADJUDICACION CONTRATO CARPAS AGROGANT	0,00€	0,00€	0,00€	0,00€	0,00€	0,00€
419	20200	GESTION PATRONATO STA. EUFEMIA	964,29€	0,00€	0,00€	964,29€	0,00€	964,29€
419	20201	RETENCIONES CERTIFICAC. OBRAS	976,34€	-976,34€	0,00€	0,00€	0,00€	0,00€
419	20215	GASTOS DIFICIL JUSTIFICACION	0,00€	0,00€	0,00€	0,00€	0,00€	0,00€
419	20219	GASTOS TUTORIA Y APOYO	0,00€	0,00€	0,00€	0,00€	0,00€	0,00€
419	20220	ANTICIPO TESORERIA AYUNTAMIENTO ANTEQUERA	0,00€	0,00€	0,00€	0,00€	0,00€	0,00€
561	20999	INGRESOS POR OPERACIONES DE TESORERIA CORTO PLAZO	0,00€	0,00€	0,00€	0,00€	0,00€	0,00€
4770	91001	HACIENDA P#BLICA. I.V.A. REPERCUTIDO	0,00€	0,00€	751,17€	751,17€	751,17€	0,00€
		TOTALES.....	28.977,71€	-976,34€	126.307,73€	154.309,10€	118.025,99€	36.283,11€

EXPEDIENTE:: 2019INTERV000007
Fecha: 20/09/2019
Hora: 00:00
Und. reg:REGISTRO GENERAL

FIRMANTE - FECHA
MANUEL BARON RIOS(P2901500E-AYUNTAMIENTO DE ANTEQUERA)-ALCALDE-PRESIDENTE - 03/12/2019
serialNumber=S2833002E,CN=Sello de tiempo TS@ - @firma,OU=Secretaría General de Administración Digital,O=Secretaría de Estado de Función Pública,C=ES - 03/12/2019 21:28:23

La autenticidad de este documento se puede comprobar con el código 07E3001022D600F5W6V8E4Q8L7 en la web del Ayto. Antequera

ESTADO DE PARTIDAS PENDIENTES DE APLICACIÓN - COBROS

CUENTA PGCP	CONCEPTO	DESCRIPCIÓN	COBROS PDTE. APLIC. 01 - 01	MODIFICACIÓN SALDO INICIAL	COBROS REALIZADOS	TOTAL COBROS PDTES. APLIC.	COBROS APLICADOS	COBROS PDTES. APLIC. 31-12
554	30002	INGRES.EN CUENTAS OPERATIVAS PENDIENTES APLICACION	42.249,99€	0,00€	390.494,95€	432.744,94€	146.050,51€	286.694,43€
555	31001	DIFERENCIAS DE ARQUEO	0,00€	0,00€	0,00€	0,00€	0,00€	0,00€
		TOTALES.....	42.249,99€	0,00€	390.494,95€	432.744,94€	146.050,51€	286.694,43€

EXPEDIENTE:: 2019INTERV000007
Fecha: 20/09/2019
Hora: 00:00
Und. reg:REGISTRO GENERAL

FIRMANTE - FECHA
MANUEL BARON RIOS(P2901500E-AYUNTAMIENTO DE ANTEQUERA)-ALCALDE-PRESIDENTE - 03/12/2019
serialNumber=S2833002E,CN=Sello de tiempo TS@ - @firma,OU=Secretaría General de Administración Digital,O=Secretaría de Estado de Función Pública,C=ES - 03/12/2019 21:28:23

La autenticidad de este documento se puede comprobar con el código 07E3001022D600F5W6V8E4Q8L7 en la web del Ayto. Antequera

ESTADO DE PARTIDAS PENDIENTES DE APLICACIÓN - PAGOS

CUENTA PGCP	CONCEPTO	DESCRIPCIÓN	PAGOS PDTE. APLICACIÓN A 1 DE ENERO	MODIFICACIÓN SALDO INICIAL	PAGOS REALIZADOS EN EJERCICIO	TOTAL PAGOS PDTE. APLICACIÓN	PAGOS APLICADOS EN EJERCICIO	PAGOS PDTE. APLICACIÓN A 31-12
555	40001	PAGOS PENDIENTES DE APLICACION	60,00€	0,00€	0,00€	60,00€	60,00€	0,00€
		TOTALES.....	60,00€	0,00€	0,00€	60,00€	60,00€	0,00€

EXPEDIENTE:: 2019INTERV000007
Fecha: 20/09/2019
Hora: 00:00
Und. reg:REGISTRO GENERAL

FIRMANTE - FECHA
MANUEL BARON RIOS(P2901500E-AYUNTAMIENTO DE ANTEQUERA)-ALCALDE-PRESIDENTE - 03/12/2019
serialNumber=S2833002E,CN=Sello de tiempo TS@ - @firma,OU=Secretaría General de Administración Digital,O=Secretaría de Estado de Función Pública,C=ES - 03/12/2019 21:28:23

La autenticidad de este documento se puede comprobar con el código 07E3001022D600F5W6V8E4Q8L7 en la web del Ayto. Antequera

ESTADO DE VALORES RECIBIDOS EN DEPÓSITO

CONCEPTO	SALDO A 1 DE ENERO	MODIFICACIONES	DEPÓSITOS RECIBIDOS EN EJERCICIO	TOTAL DEPÓSITOS RECIBIDOS	DEPÓSITOS CANCELADOS	DEPÓSITOS PENDIENTES DE DEVOLUCIÓN A 31 DE DICIEMBRE
70800 ENTRADAS MUSEO TAURINO	0,00€	0,00€	0,00€	0,00€	0,00€	0,00€
70807 AVALES ADJUDICACION OBRA C/ RIO ROSAL	0,00€	0,00€	0,00€	0,00€	0,00€	0,00€
70808 AVALES ADJUDICACION CONTRATO RSE	0,00€	0,00€	0,00€	0,00€	0,00€	0,00€
TOTAL:	0,00€	0,00€	0,00€	0,00€	0,00€	0,00€

EXPEDIENTE:: 2019INTERV000007
Fecha: 20/09/2019
Hora: 00:00
Und. reg:REGISTRO GENERAL

FIRMANTE - FECHA
MANUEL BARON RIOS(P2901500E-AYUNTAMIENTO DE ANTEQUERA)-ALCALDE-PRESIDENTE - 03/12/2019
serialNumber=S2833002E,CN=Sello de tiempo TS@ - @firma,OU=Secretaría General de Administración Digital,O=Secretaría de Estado de Función Pública,C=ES - 03/12/2019 21:28:23

La autenticidad de este documento se puede comprobar con el código 07E3001022D600F5W6V8E4Q8L7 en la web del Ayto. Antequera

LIQUID. PPTO. - MODIFICACIONES DE CRÉDITO (E750)

PARTIDA PRESUPUESTARIA			DESCRIPCIÓN	CRÉDITOS EXTRAORD.	SUPLEMENTOS DE CRÉDITO	AMPLIACIONES DE CRÉDITO	TRANSFEREN. DE CRÉDITO POSITIVAS	TRANSFEREN. DE CRÉDITO NEGATIVAS	INCORP. DE REMANENTES DE CRÉDITO	CRÉDITOS GENERADOS POR INGRESOS	BAJAS POR ANULACIÓN	AJUSTES POR PRÓRROGA	TOTAL MODIFICAC.
03	24107	13000		0,00€	0,00€	0,00€	0,00€	0,00€	0,00€	1.580,00€	0,00€	0,00€	1.580,00€
03	430	13000		0,00€	0,00€	0,00€	1.200,40€	0,00€	0,00€	0,00€	0,00€	0,00€	1.200,40€
03	24105	13101		0,00€	0,00€	0,00€	0,00€	0,00€	0,00€	48.154,62€	0,00€	0,00€	48.154,62€
03	24106	13101		0,00€	0,00€	0,00€	0,00€	0,00€	0,00€	23.361,50€	0,00€	0,00€	23.361,50€
03	24190	14300		0,00€	0,00€	0,00€	0,00€	0,00€	0,00€	5.699,49€	0,00€	0,00€	5.699,49€
03	24191	14300		0,00€	0,00€	0,00€	0,00€	0,00€	0,00€	3.799,66€	0,00€	0,00€	3.799,66€
03	24190	14300		0,00€	0,00€	0,00€	0,00€	0,00€	0,00€	11.398,98€	0,00€	0,00€	11.398,98€
03	24191	14300		0,00€	0,00€	0,00€	0,00€	0,00€	0,00€	7.599,32€	0,00€	0,00€	7.599,32€
03	24190	14300		0,00€	0,00€	0,00€	0,00€	0,00€	0,00€	3.022,21€	0,00€	0,00€	3.022,21€
03	24191	14300		0,00€	0,00€	0,00€	0,00€	0,00€	0,00€	3.022,21€	0,00€	0,00€	3.022,21€
03	24191	14300		0,00€	0,00€	0,00€	3.067,19€	0,00€	0,00€	20.113,66€	0,00€	0,00€	23.180,85€
03	24105	16000		0,00€	0,00€	0,00€	0,00€	0,00€	0,00€	15.770,61€	0,00€	0,00€	15.770,61€
03	24106	16000		0,00€	0,00€	0,00€	0,00€	0,00€	0,00€	7.650,88€	0,00€	0,00€	7.650,88€
03	24107	16000		0,00€	0,00€	0,00€	0,00€	0,00€	0,00€	505,00€	0,00€	0,00€	505,00€
03	24190	16000		0,00€	0,00€	0,00€	0,00€	0,00€	0,00€	1.766,85€	0,00€	0,00€	1.766,85€
03	24191	16000		0,00€	0,00€	0,00€	0,00€	0,00€	0,00€	1.177,90€	0,00€	0,00€	1.177,90€
03	24190	16000		0,00€	0,00€	0,00€	0,00€	0,00€	0,00€	3.533,69€	0,00€	0,00€	3.533,69€
03	24191	16000		0,00€	0,00€	0,00€	0,00€	0,00€	0,00€	2.355,79€	0,00€	0,00€	2.355,79€
03	24190	16000		0,00€	0,00€	0,00€	0,00€	0,00€	0,00€	936,89€	0,00€	0,00€	936,89€
03	24191	16000		0,00€	0,00€	0,00€	0,00€	0,00€	0,00€	936,89€	0,00€	0,00€	936,89€
03	24191	16000		0,00€	0,00€	0,00€	0,00€	3.067,19€	0,00€	6.235,23€	0,00€	0,00€	3.168,04€
03	24190	16008		0,00€	0,00€	0,00€	1.150,00€	0,00€	0,00€	0,00€	0,00€	0,00€	1.150,00€
03	24191	16008		0,00€	0,00€	0,00€	1.790,00€	0,00€	0,00€	0,00€	0,00€	0,00€	1.790,00€
03	24100	16204		0,00€	0,00€	0,00€	0,00€	1.200,40€	0,00€	0,00€	0,00€	0,00€	-1.200,40€
03	24190	20300		0,00€	0,00€	0,00€	0,00€	0,00€	0,00€	500,00€	0,00€	0,00€	500,00€
03	24191	20300		0,00€	0,00€	0,00€	0,00€	0,00€	0,00€	200,00€	0,00€	0,00€	200,00€
03	24107	209		0,00€	0,00€	0,00€	0,00€	0,00€	0,00€	1.155,00€	0,00€	0,00€	1.155,00€
03	24190	21300		0,00€	0,00€	0,00€	0,00€	0,00€	0,00€	450,00€	0,00€	0,00€	450,00€
03	24100	22000		0,00€	0,00€	0,00€	0,00€	379,28€	0,00€	0,00€	0,00€	0,00€	-379,28€
03	24105	22000		0,00€	0,00€	0,00€	0,00€	0,00€	0,00€	2.700,61€	0,00€	0,00€	2.700,61€
03	24106	22000		0,00€	0,00€	0,00€	0,00€	0,00€	0,00€	3.000,00€	0,00€	0,00€	3.000,00€
03	24107	22000		0,00€	0,00€	0,00€	0,00€	0,00€	0,00€	7.870,00€	0,00€	0,00€	7.870,00€
03	24190	22000		0,00€	0,00€	0,00€	0,00€	0,00€	0,00€	425,00€	0,00€	0,00€	425,00€
03	24191	22000		0,00€	0,00€	0,00€	0,00€	0,00€	0,00€	400,00€	0,00€	0,00€	400,00€
			SUMA Y SIGUE..... :	0,00€	0,00€	0,00€	7.207,59€	4.646,87€	0,00€	185.321,99€	0,00€	0,00€	187.882,71€

EXPEDIENTE:: 2019INTERV000007
Fecha: 20/09/2019
Hora: 00:00
Und. reg:REGISTRO GENERAL

FIRMANTE - FECHA
MANUEL BARON RIOS(P2901500E-AYUNTAMIENTO DE ANTEQUERA)-ALCALDE-PRESIDENTE - 03/12/2019
serialNumber=S2833002E,CN=Sello de tiempo TS@ - @firma,OU=Secretaría General de Administración Digital,O=Secretaría de Estado de Función Pública,C=ES - 03/12/2019 21:28:23

La autenticidad de este documento se puede comprobar con el código 07E3001022D600F5W6V8E4Q8L7 en la web del Ayto. Antequera

LIQUID. PPTO. - MODIFICACIONES DE CRÉDITO (E750)

PARTIDA PRESUPUESTARIA			DESCRIPCIÓN	CRÉDITOS EXTRAORD.	SUPLEMENTOS DE CRÉDITO	AMPLIACIONES DE CRÉDITO	TRANSFEREN. DE CRÉDITO POSITIVAS	TRANSFEREN. DE CRÉDITO NEGATIVAS	INCORP. DE REMANENTES DE CRÉDITO	CRÉDITOS GENERADOS POR INGRESOS	BAJAS POR ANULACIÓN	AJUSTES POR PRÓRROGA	TOTAL MODIFICAC.
			SUMA ANTERIOR..... :	0,00€	0,00€	0,00€	7.207,59€	4.646,87€	0,00€	185.321,99€	0,00€	0,00€	187.882,71€
03	24100	22100		0,00€	0,00€	0,00€	0,00€	1.500,00€	0,00€	0,00€	0,00€	0,00€	-1.500,00€
03	24101	22100		0,00€	0,00€	0,00€	0,00€	2.940,00€	0,00€	0,00€	0,00€	0,00€	-2.940,00€
03	24190	22100		0,00€	0,00€	0,00€	0,00€	0,00€	0,00€	900,00€	0,00€	0,00€	900,00€
03	24191	22100		0,00€	0,00€	0,00€	0,00€	0,00€	0,00€	900,00€	0,00€	0,00€	900,00€
03	24190	22111		0,00€	0,00€	0,00€	0,00€	0,00€	0,00€	2.100,00€	0,00€	0,00€	2.100,00€
03	24190	22111		0,00€	0,00€	0,00€	0,00€	0,00€	0,00€	1.500,00€	0,00€	0,00€	1.500,00€
03	24190	22111		0,00€	0,00€	0,00€	0,00€	0,00€	0,00€	7.100,00€	0,00€	0,00€	7.100,00€
03	24190	22111		0,00€	0,00€	0,00€	0,00€	0,00€	0,00€	1.550,00€	0,00€	0,00€	1.550,00€
03	24106	22400		0,00€	0,00€	0,00€	0,00€	0,00€	0,00€	1.000,00€	0,00€	0,00€	1.000,00€
03	24107	22400		0,00€	0,00€	0,00€	0,00€	0,00€	0,00€	650,00€	0,00€	0,00€	650,00€
03	24190	22400		0,00€	0,00€	0,00€	0,00€	0,00€	0,00€	450,00€	0,00€	0,00€	450,00€
03	24191	22400		0,00€	0,00€	0,00€	0,00€	0,00€	0,00€	650,00€	0,00€	0,00€	650,00€
03	24190	22400		0,00€	0,00€	0,00€	0,00€	0,00€	0,00€	650,00€	0,00€	0,00€	650,00€
03	24100	22601		0,00€	0,00€	0,00€	0,00€	1.500,00€	0,00€	0,00€	0,00€	0,00€	-1.500,00€
03	24106	22601		0,00€	0,00€	0,00€	0,00€	0,00€	0,00€	260,00€	0,00€	0,00€	260,00€
03	24105	22602		0,00€	0,00€	0,00€	0,00€	0,00€	0,00€	600,00€	0,00€	0,00€	600,00€
03	24107	22602		0,00€	0,00€	0,00€	0,00€	0,00€	0,00€	150,00€	0,00€	0,00€	150,00€
03	24190	22602		0,00€	0,00€	0,00€	0,00€	0,00€	0,00€	676,00€	0,00€	0,00€	676,00€
03	24106	22606		0,00€	0,00€	0,00€	0,00€	0,00€	0,00€	2.400,00€	0,00€	0,00€	2.400,00€
03	432	22610		0,00€	0,00€	0,00€	0,00€	15.547,70€	0,00€	1.698,00€	0,00€	0,00€	-13.849,70€
03	24105	22699		0,00€	0,00€	0,00€	0,00€	0,00€	0,00€	6.140,00€	0,00€	0,00€	6.140,00€
03	24106	22699		0,00€	0,00€	0,00€	0,00€	0,00€	0,00€	9.000,00€	0,00€	0,00€	9.000,00€
03	24107	22699		0,00€	0,00€	0,00€	0,00€	0,00€	0,00€	840,00€	0,00€	0,00€	840,00€
03	439	22699		0,00€	0,00€	0,00€	0,00€	16.000,00€	0,00€	38.000,00€	0,00€	0,00€	22.000,00€
03	24190	22699		0,00€	0,00€	0,00€	0,00€	0,00€	0,00€	1.350,00€	0,00€	0,00€	1.350,00€
03	24191	22699		0,00€	0,00€	0,00€	0,00€	0,00€	0,00€	4.000,00€	0,00€	0,00€	4.000,00€
03	24107	22706		0,00€	0,00€	0,00€	0,00€	0,00€	0,00€	877,50€	0,00€	0,00€	877,50€
03	24107	22707		0,00€	0,00€	0,00€	0,00€	0,00€	0,00€	15.330,00€	0,00€	0,00€	15.330,00€
03	24107	22799		0,00€	0,00€	0,00€	0,00€	0,00€	0,00€	292,50€	0,00€	0,00€	292,50€
03	432	22799		0,00€	0,00€	0,00€	5.330,00€	0,00€	0,00€	0,00€	0,00€	0,00€	5.330,00€
03	24105	23120		0,00€	0,00€	0,00€	0,00€	0,00€	0,00€	200,00€	0,00€	0,00€	200,00€
03	24106	23120		0,00€	0,00€	0,00€	0,00€	0,00€	0,00€	204,61€	0,00€	0,00€	204,61€
			SUMA Y SIGUE..... :	0,00€	0,00€	0,00€	12.537,59€	42.134,57€	0,00€	284.790,60€	0,00€	0,00€	255.193,62€

EXPEDIENTE:: 2019INTERV000007
Fecha: 20/09/2019
Hora: 00:00
Und. reg:REGISTRO GENERAL

FIRMANTE - FECHA
MANUEL BARON RIOS(P2901500E-AYUNTAMIENTO DE ANTEQUERA)-ALCALDE-PRESIDENTE - 03/12/2019
serialNumber=S2833002E,CN=Sello de tiempo TS@ - @firma,OU=Secretaría General de Administración Digital,O=Secretaría de Estado de Función Pública,C=ES - 03/12/2019 21:28:23

La autenticidad de este documento se puede comprobar con el código 07E3001022D600F5W6V8E4Q8L7 en la web del Ayto. Antequera

LIQUID. PPTO. - MODIFICACIONES DE CRÉDITO (E750)

PARTIDA PRESUPUESTARIA			DESCRIPCIÓN	CRÉDITOS EXTRAORD.	SUPLEMENTOS DE CRÉDITO	AMPLIACIONES DE CRÉDITO	TRANSFEREN. DE CRÉDITO POSITIVAS	TRANSFEREN. DE CRÉDITO NEGATIVAS	INCORP. DE REMANENTES DE CRÉDITO	CRÉDITOS GENERADOS POR INGRESOS	BAJAS POR ANULACIÓN	AJUSTES POR PRÓRROGA	TOTAL MODIFICAC.
			SUMA ANTERIOR..... :	0,00€	0,00€	0,00€	12.537,59€	42.134,57€	0,00€	284.790,60€	0,00€	0,00€	255.193,62€
03	24190	23120		0,00€	0,00€	0,00€	0,00€	0,00€	0,00€	75,00€	0,00€	0,00€	75,00€
03	24191	23120		0,00€	0,00€	0,00€	0,00€	0,00€	0,00€	50,00€	0,00€	0,00€	50,00€
03	24100	35209		0,00€	0,00€	0,00€	3.379,28€	0,00€	0,00€	0,00€	0,00€	0,00€	3.379,28€
03	432	480		0,00€	0,00€	0,00€	1.000,00€	0,00€	0,00€	0,00€	0,00€	0,00€	1.000,00€
03	439	480		0,00€	0,00€	0,00€	3.000,00€	0,00€	0,00€	0,00€	0,00€	0,00€	3.000,00€
03	24190	48000		0,00€	0,00€	0,00€	0,00€	0,00€	0,00€	8.336,25€	0,00€	0,00€	8.336,25€
03	430	62500		0,00€	0,00€	0,00€	4.671,00€	0,00€	0,00€	0,00€	0,00€	0,00€	4.671,00€
03	430	629		0,00€	0,00€	0,00€	17.546,70€	0,00€	0,00€	7.565,00€	0,00€	0,00€	25.111,70€
			TOTALES..... :	0,00€	0,00€	0,00€	42.134,57€	42.134,57€	0,00€	300.816,85€	0,00€	0,00€	300.816,85€

EXPEDIENTE:: 2019INTERV000007
Fecha: 20/09/2019
Hora: 00:00
Und. reg:REGISTRO GENERAL

FIRMANTE - FECHA
MANUEL BARON RIOS(P2901500E-AYUNTAMIENTO DE ANTEQUERA)-ALCALDE-PRESIDENTE - 03/12/2019
serialNumber=S2833002E,CN=Sello de tiempo TS@ - @firma,OU=Secretaría General de Administración Digital,O=Secretaría de Estado de Función Pública,C=ES - 03/12/2019 21:28:23

La autenticidad de este documento se puede comprobar con el código 07E3001022D600F5W6V8E4Q8L7 en la web del Ayto. Antequera

REMANENTES DE CRÉDITO (O016)

CLASIFICACIÓN				NIV. VINCULACIÓN			IMPORTE REMANENTE		
ORGAN.	PRG.	ECONO.	DESCRIPCIÓN DE LA APLICACIÓN	ORG.	PRG.	ECON.	NO INCORPORABLE	INC. COMPROMETIDO	INC. NO COMPROMETIDO
03	24100	13000					0,00€	0,00€	737,01€
03	24107	13000					0,00€	0,00€	43,64€
03	430	13000					0,00€	0,00€	-213,17€
03	24100	13002					0,00€	0,00€	-394,24€
03	430	13002					0,00€	353,08€	151,20€
03	430	13100					0,00€	0,00€	-52,89€
03	24108	13100					0,00€	0,00€	0,00€
03	24108	13100					0,00€	0,00€	0,00€
03	24108	13100					0,00€	0,00€	0,00€
03	24108	13100					0,00€	0,00€	0,00€
03	24105	13101					0,00€	0,00€	628,92€
03	24106	13101					0,00€	0,00€	-93,13€
03	430	13104					0,00€	0,00€	-703,12€
03	24190	14300					0,00€	849,41€	0,00€
03	24191	14300					0,00€	120,08€	0,00€
03	24190	14300					0,00€	4.120,23€	0,00€
03	24191	14300					0,00€	1.335,73€	0,00€
03	24190	14300					0,00€	450,38€	0,00€
03	24191	14300					0,00€	1.071,08€	0,00€
03	24191	14300					0,00€	0,00€	0,00€
03	430	15000					0,00€	0,00€	83,88€
03	24100	15001					0,00€	0,00€	-329,48€
03	430	15001					0,00€	0,00€	-298,88€
03	24100	15100					0,00€	0,00€	-384,86€
03	430	15100					0,00€	0,00€	-1.357,83€
03	24100	15200					0,00€	53,13€	125,87€
03	430	15200					0,00€	294,53€	44,86€
03	24100	16000					0,00€	17,27€	1.616,90€
03	24105	16000					0,00€	0,00€	1.704,92€
03	24106	16000					0,00€	0,00€	383,72€
03	24107	16000					0,00€	0,00€	-33,58€
03	430	16000					0,00€	59,24€	1.191,47€
				SUMA Y SIGUE..... :			0,00€	8.724,16€	2.851,21€

EXPEDIENTE:: 2019INTERV000007
Fecha: 20/09/2019
Hora: 00:00
Und. reg:REGISTRO GENERAL

FIRMANTE - FECHA
MANUEL BARON RIOS(P2901500E-AYUNTAMIENTO DE ANTEQUERA)-ALCALDE-PRESIDENTE - 03/12/2019
serialNumber=S2833002E,CN=Sello de tiempo TS@ - @firma,OU=Secretaría General de Administración Digital,O=Secretaría de Estado de Función Pública,C=ES - 03/12/2019 21:28:23

La autenticidad de este documento se puede comprobar con el código 07E3001022D600F5W6V8E4Q8L7 en la web del Ayto. Antequera

REMANENTES DE CRÉDITO (O016)

CLASIFICACIÓN				NIV. VINCULACIÓN			IMPORTE REMANENTE		
ORGAN.	PRG.	ECONO.	DESCRIPCIÓN DE LA APLICACIÓN	ORG.	PRG.	ECON.	NO INCORPORABLE	INC. COMPROMETIDO	INC. NO COMPROMETIDO
			SUMA ANTERIOR..... :				0,00€	8.724,16€	2.851,21€
03	24108	16000					0,00€	0,00€	0,00€
03	24108	16000					0,00€	0,00€	0,00€
03	24108	16000					0,00€	0,00€	0,00€
03	24108	16000					0,00€	0,00€	0,00€
03	24190	16000					0,00€	909,44€	0,00€
03	24191	16000					0,00€	694,08€	0,00€
03	24190	16000					0,00€	2.243,38€	0,00€
03	24191	16000					0,00€	1.388,17€	0,00€
03	24190	16000					0,00€	482,26€	0,00€
03	24191	16000					0,00€	680,35€	0,00€
03	24191	16000					0,00€	2.515,54€	0,00€
03	24100	16008					0,00€	0,00€	-336,81€
03	24190	16008					0,00€	0,00€	7,44€
03	24191	16008					0,00€	0,00€	3,19€
03	24100	16200					0,00€	0,00€	1.000,00€
03	430	16200					0,00€	0,00€	500,00€
03	24100	16204					0,00€	0,00€	3.320,66€
03	430	16204					0,00€	30,35€	1.988,78€
03	24108	20300					0,00€	0,00€	0,00€
03	24190	20300					0,00€	0,00€	500,00€
03	24191	20300					0,00€	0,00€	200,00€
03	24107	209					0,00€	0,00€	40,00€
03	24100	21200					0,00€	0,00€	1.700,00€
03	24101	21200					0,00€	0,00€	1.507,64€
03	24102	21200					0,00€	0,00€	2.399,63€
03	433	21200					0,00€	0,00€	2.844,74€
03	24108	21300					0,00€	0,00€	0,00€
03	24190	21300					0,00€	0,00€	450,00€
03	24100	22000					0,00€	36,63€	-300,46€
03	24101	22000					0,00€	0,00€	-84,00€
03	24102	22000					0,00€	0,00€	100,00€
			SUMA Y SIGUE..... :				0,00€	17.704,36€	18.692,02€

EXPEDIENTE:: 2019INTERV000007
Fecha: 20/09/2019
Hora: 00:00
Und. reg:REGISTRO GENERAL

FIRMANTE - FECHA
MANUEL BARON RIOS(P2901500E-AYUNTAMIENTO DE ANTEQUERA)-ALCALDE-PRESIDENTE - 03/12/2019
serialNumber=S2833002E,CN=Sello de tiempo TS@ - @firma,OU=Secretaría General de Administración Digital,O=Secretaría de Estado de Función Pública,C=ES - 03/12/2019 21:28:23

La autenticidad de este documento se puede comprobar con el código 07E3001022D600F5W6V8E4Q8L7 en la web del Ayto. Antequera

REMANENTES DE CRÉDITO (O016)

CLASIFICACIÓN				NIV. VINCULACIÓN			IMPORTE REMANENTE		
ORGAN.	PRG.	ECONO.	DESCRIPCIÓN DE LA APLICACIÓN	ORG.	PRG.	ECON.	NO INCORPORABLE	INC. COMPROMETIDO	INC. NO COMPROMETIDO
			SUMA ANTERIOR..... :				0,00€	18.806,12€	18.586,08€
03	24105	22000					0,00€	550,88€	-52,97€
03	24106	22000					0,00€	0,00€	2.602,97€
03	24107	22000					0,00€	0,01€	4.607,92€
03	24190	22000					0,00€	0,00€	199,80€
03	24191	22000					0,00€	0,00€	139,79€
03	24108	22000					0,00€	0,00€	0,00€
03	24100	22100					0,00€	746,33€	3.894,65€
03	24101	22100					0,00€	0,00€	-0,88€
03	24102	22100					0,00€	992,22€	-447,71€
03	433	22100					0,00€	695,46€	735,00€
03	24108	22100					0,00€	0,00€	0,00€
03	24190	22100					0,00€	0,00€	516,30€
03	24191	22100					0,00€	0,00€	516,30€
03	24108	22100					0,00€	0,00€	0,00€
03	24108	22100					0,00€	0,00€	0,00€
03	24108	22100					0,00€	0,00€	0,00€
03	24108	22100					0,00€	0,00€	0,00€
03	24190	22111					0,00€	0,00€	1.183,00€
03	24190	22111					0,00€	0,00€	76,16€
03	24190	22111					0,00€	3,70€	346,65€
03	24190	22111					0,00€	0,00€	1.089,07€
03	24100	224					0,00€	0,00€	298,14€
03	433	224					0,00€	0,00€	434,12€
03	24106	22400					0,00€	0,00€	1.000,00€
03	24107	22400					0,00€	0,00€	227,99€
03	432	22400					0,00€	0,00€	80,80€
03	24108	22400					0,00€	0,00€	0,00€
03	24190	22400					0,00€	0,00€	237,00€
03	24191	22400					0,00€	0,01€	463,62€
03	24108	22400					0,00€	0,00€	0,00€
03	24190	22400					0,00€	0,00€	223,70€
				SUMA Y SIGUE..... :			0,00€	20.692,97€	37.063,44€

EXPEDIENTE:: 2019INTERV000007
Fecha: 20/09/2019
Hora: 00:00
Und. reg:REGISTRO GENERAL

FIRMANTE - FECHA
MANUEL BARON RIOS(P2901500E-AYUNTAMIENTO DE ANTEQUERA)-ALCALDE-PRESIDENTE - 03/12/2019
serialNumber=S2833002E,CN=Sello de tiempo TS@ - @firma,OU=Secretaría General de Administración Digital,O=Secretaría de Estado de Función Pública,C=ES - 03/12/2019 21:28:23

La autenticidad de este documento se puede comprobar con el código 07E3001022D600F5W6V8E4Q8L7 en la web del Ayto. Antequera

REMANENTES DE CRÉDITO (O016)

CLASIFICACIÓN				NIV. VINCULACIÓN			IMPORTE REMANENTE		
ORGAN.	PRG.	ECONO.	DESCRIPCIÓN DE LA APLICACIÓN	ORG.	PRG.	ECON.	NO INCORPORABLE	INC. COMPROMETIDO	INC. NO COMPROMETIDO
			SUMA ANTERIOR..... :				0,00€	20.692,97€	37.063,44€
03	24100	22601					0,00€	0,00€	0,00€
03	24106	22601					0,00€	0,00€	260,00€
03	24100	22602					0,00€	0,00€	200,00€
03	24105	22602					0,00€	0,00€	600,00€
03	24107	22602					0,00€	0,00€	150,00€
03	24108	22602					0,00€	0,00€	0,00€
03	24190	22602					0,00€	0,00€	676,00€
03	24106	22606					0,00€	0,00€	2.145,00€
03	24108	22606					0,00€	0,00€	0,00€
03	432	22610					0,00€	3.574,46€	10.865,76€
03	439	22611					0,00€	0,00€	1.500,00€
03	24100	22699					0,00€	0,00€	722,12€
03	24101	22699					0,00€	115,11€	761,76€
03	24105	22699					0,00€	609,80€	213,90€
03	24106	22699					0,00€	254,10€	5.478,50€
03	24107	22699					0,00€	0,00€	40,60€
03	432	22699					0,00€	3.117,03€	1.726,07€
03	433	22699					0,00€	312,33€	-639,97€
03	439	22699					0,00€	0,02€	18.778,28€
03	24108	22699					0,00€	0,00€	0,00€
03	24190	22699					0,00€	0,00€	948,28€
03	24191	22699					0,00€	110,92€	1.636,02€
03	24104	22706					0,00€	0,00€	33.033,00€
03	24107	22706					0,00€	0,00€	588,31€
03	24107	22707					0,00€	480,00€	1.230,00€
03	24107	22799					0,00€	0,00€	292,50€
03	432	22799					0,00€	0,00€	10.312,06€
03	24105	23000					0,00€	0,00€	0,00€
03	24108	23000					0,00€	0,00€	0,00€
03	24100	23120					0,00€	0,00€	-679,85€
03	24105	23120					0,00€	0,00€	49,28€
			SUMA Y SIGUE..... :				0,00€	29.266,74€	127.951,06€

EXPEDIENTE:: 2019INTERV000007
Fecha: 20/09/2019
Hora: 00:00
Und. reg:REGISTRO GENERAL

FIRMANTE - FECHA
MANUEL BARON RIOS(P2901500E-AYUNTAMIENTO DE ANTEQUERA)-ALCALDE-PRESIDENTE - 03/12/2019
serialNumber=S2833002E,CN=Sello de tiempo TS@ - @firma,OU=Secretaría General de Administración Digital,O=Secretaría de Estado de Función Pública,C=ES - 03/12/2019 21:28:23

La autenticidad de este documento se puede comprobar con el código 07E3001022D600F5W6V8E4Q8L7 en la web del Ayto. Antequera

REMANENTES DE CRÉDITO (O016)

CLASIFICACIÓN				NIV. VINCULACIÓN			IMPORTE REMANENTE		
ORGAN.	PRG.	ECONO.	DESCRIPCIÓN DE LA APLICACIÓN	ORG.	PRG.	ECON.	NO INCORPORABLE	INC. COMPROMETIDO	INC. NO COMPROMETIDO
			SUMA ANTERIOR..... :				0,00€	29.266,74€	128.233,00€
03	24106	23120					0,00€	0,00€	140,97€
03	432	23120					0,00€	1,39€	172,98€
03	24190	23120					0,00€	0,00€	63,42€
03	24191	23120					0,00€	0,00€	50,00€
03	24100	35209					0,00€	0,00€	0,00€
03	24100	359					0,00€	0,00€	92,50€
03	432	480					0,00€	0,00€	0,00€
03	439	480					0,00€	0,00€	2.000,00€
03	24190	48000					0,00€	3.584,25€	0,00€
03	24108	48100					0,00€	0,00€	0,00€
03	430	62500					0,00€	0,00€	160,97€
03	24100	626					0,00€	0,00€	0,08€
03	430	626					0,00€	0,00€	0,16€
03	430	629					0,00€	0,00€	161,89€
			TOTALES..... :				0,00€	32.852,38€	130.794,03€

EXPEDIENTE:: 2019INTERV000007
Fecha: 20/09/2019
Hora: 00:00
Und. reg:REGISTRO GENERAL

FIRMANTE - FECHA
MANUEL BARON RIOS(P2901500E-AYUNTAMIENTO DE ANTEQUERA)-ALCALDE-PRESIDENTE - 03/12/2019
serialNumber=S2833002E,CN=Sello de tiempo TS@ - @firma,OU=Secretaría General de Administración Digital,O=Secretaría de Estado de Función Pública,C=ES - 03/12/2019 21:28:23

La autenticidad de este documento se puede comprobar con el código 07E3001022D600F5W6V8E4Q8L7 en la web del Ayto. Antequera

LISTADO DE ACREEDORES POR OPERACIONES PENDIENTES DE APLICAR A PRESUPUESTO

DESCRIPCIÓN DE GASTO		APLICACIÓN PRESUPUESTARIA	IMPORTE PENDIENTE DE APLICAR A PRESUPUESTO				IMPORTE PAGADO	OBSERVACIONES
CÓDIGO	DENOMINACIÓN		A 1 DE ENERO	ABONOS	CARGOS	A 31 DE DICIEMBRE	A 31 DE DICIEMBRE	
2017 66000537	S/FRA. NÚM: 44 FECHA: 28/12/2017 F.AV.017/351 MANT	03 432 22610 TURISMO, COMERCIO Y INFORMACION Y PROMOCION PLAN ACCION TURISMO	0,00€	1.063,80€	1.063,80€	0,00€	0,00€	
2018 66000008	S/FRA. NÚM: 117 FECHA: 31/12/2017 DIC 17 ESCUELA	03 433 21200 TURISMO, COMERCIO Y ALTA AUTOMÁTICA DE TEXTO EDIFICIOS Y OTRAS	0,00€	155,26€	155,26€	0,00€	0,00€	
2018 66000013	S/FRA. NÚM: 170001 FECHA: 14/12/2017 SERVICIO DE P	03 439 22699 TURISMO, COMERCIO Y ALTA AUTOMÁTICA DE TEXTO OTROS GASTOS GENERALES	0,00€	54,45€	54,45€	0,00€	0,00€	
2018 66000029	S/FRA. NÚM: 2017115760 FECHA: 30/11/2017 GARRAFA A	03 432 22699 TURISMO, COMERCIO Y INFORMACION Y PROMOCION OTROS GASTOS GENERALES	0,00€	24,05€	24,05€	0,00€	0,00€	
2018 66000031	S/FRA. NÚM: 2017117265 FECHA: 31/12/2017 GARRAFA A	03 432 22699 TURISMO, COMERCIO Y INFORMACION Y PROMOCION OTROS GASTOS GENERALES	0,00€	8,50€	8,50€	0,00€	0,00€	
2018 66000033	S/FRA. NÚM: 2017115771 FECHA: 30/11/2017 GARRAFA A	03 432 22699 TURISMO, COMERCIO Y INFORMACION Y PROMOCION OTROS GASTOS GENERALES	0,00€	14,74€	14,74€	0,00€	0,00€	
2018 66000011	S/FRA. NÚM: 299992017D17415 FECHA: 31/12/2017 2017	03 432 22699 TURISMO, COMERCIO Y INFORMACION Y PROMOCION OTROS GASTOS GENERALES	0,00€	204,27€	204,27€	0,00€	0,00€	
2018 66000007	S/FRA. NÚM: 116 FECHA: 31/12/2017 DIC17 EDIFICIO R	03 24102 21200 TURISMO, COMERCIO Y RIBERA, ADMON. GRAL EDIFICIOS Y OTRAS	0,00€	194,08€	194,08€	0,00€	0,00€	
		SUMA Y SIGUE	0,00€	1.719,15€	1.719,15€	0,00€	0,00€	

EXPEDIENTE:: 2019INTERV000007
Fecha: 20/09/2019
Hora: 00:00
Und. reg:REGISTRO GENERAL

FIRMANTE - FECHA
MANUEL BARON RIOS(P2901500E-AYUNTAMIENTO DE ANTEQUERA)-ALCALDE-PRESIDENTE - 03/12/2019
serialNumber=S2833002E,CN=Sello de tiempo TS@ - @firma,OU=Secretaría General de Administración Digital,O=Secretaría de Estado de Función Pública,C=ES - 03/12/2019 21:28:23

La autenticidad de este documento se puede comprobar con el código 07E3001022D600F5W6V8E4Q8L7 en la web del Ayto. Antequera

LISTADO DE ACREEDORES POR OPERACIONES PENDIENTES DE APLICAR A PRESUPUESTO

DESCRIPCIÓN DE GASTO		APLICACIÓN PRESUPUESTARIA	IMPORTE PENDIENTE DE APLICAR A PRESUPUESTO				IMPORTE PAGADO	OBSERVACIONES
CÓDIGO	DENOMINACIÓN		A 1 DE ENERO	ABONOS	CARGOS	A 31 DE DICIEMBRE	A 31 DE DICIEMBRE	
		SUMA ANTERIOR	0,00€	1.719,15€	1.719,15€	0,00€	0,00€	
2018 66000010	S/FRA. NÚM: 696 FECHA: 30/12/2017 REF.: 2017/PGAPY	03 439 22699 TURISMO, COMERCIO Y ALTA AUTOMÁTICA DE TEXTO OTROS GASTOS GENERALES	0,00€	1.052,70€	1.052,70€	0,00€	0,00€	
2018 66000012	S/FRA. NÚM: 75201709529719 FECHA: 29/12/2017 RESPO	03 24107 22400 TURISMO, COMERCIO Y OPERACIONES BASICAS POLIZAS DE SEGUROS	0,00€	172,49€	172,49€	0,00€	0,00€	
2018 66000027	S/FRA. NÚM: 118 FECHA: 31/12/2017 TRABAJOS EXTRA 4	03 433 22699 TURISMO, COMERCIO Y ALTA AUTOMÁTICA DE TEXTO OTROS GASTOS GENERALES	0,00€	32,67€	32,67€	0,00€	0,00€	
2018 66000030	S/FRA. NÚM: 2017117276 FECHA: 31/12/2017 GARRAFA A	03 24100 22699 TURISMO, COMERCIO Y SAN LUIS, ADMON GRAL OTROS GASTOS GENERALES	0,00€	22,11€	22,11€	0,00€	0,00€	
2018 66000032	S/FRA. NÚM: 2017116396 FECHA: 30/11/2017 GARRAFA A	03 432 22699 TURISMO, COMERCIO Y INFORMACION Y PROMOCION OTROS GASTOS GENERALES	0,00€	7,37€	7,37€	0,00€	0,00€	
2017 66000537	S/FRA. NÚM: 44 FECHA: 28/12/2017 F.AV.017/351 MANT	03 432 22610 TURISMO, COMERCIO Y INFORMACION Y PROMOCION PLAN ACCION TURISMO	1.063,80€	0,00€	1.063,80€	0,00€	0,00€	
2018 66000476	S/FRA. NÚM: 0118443510 FECHA: 15/11/2018 MEDICINA	03 24100 16008 TURISMO, COMERCIO Y SAN LUIS, ADMON GRAL ASISTENCIA	0,00€	102,12€	0,00€	102,12€	0,00€	
2018 66000090	S/FRA. NÚM: 0117279270 FECHA: 15/11/2017 MEDICINA	03 24100 16008 TURISMO, COMERCIO Y SAN LUIS, ADMON GRAL ASISTENCIA	0,00€	217,43€	0,00€	217,43€	0,00€	

SUMA Y SIGUE 1.063,80€ 3.326,04€ 4.070,29€ 319,55€ 0,00€

EXPEDIENTE:: 2019INTERV000007
Fecha: 20/09/2019
Hora: 00:00
Und. reg:REGISTRO GENERAL

FIRMANTE - FECHA
MANUEL BARON RIOS(P2901500E-AYUNTAMIENTO DE ANTEQUERA)-ALCALDE-PRESIDENTE - 03/12/2019
serialNumber=S2833002E,CN=Sello de tiempo TS@ - @firma,OU=Secretaría General de Administración Digital,O=Secretaría de Estado de Función Pública,C=ES - 03/12/2019 21:28:23

La autenticidad de este documento se puede comprobar con el código 07E3001022D600F5W6V8E4Q8L7 en la web del Ayto. Antequera

LISTADO DE ACREEDORES POR OPERACIONES PENDIENTES DE APLICAR A PRESUPUESTO

DESCRIPCIÓN DE GASTO		APLICACIÓN	IMPORTE PENDIENTE DE APLICAR A PRESUPUESTO				IMPORTE PAGADO	OBSERVACIONES
CÓDIGO	DENOMINACIÓN	PRESUPUESTARIA	A 1 DE ENERO	ABONOS	CARGOS	A 31 DE DICIEMBRE	A 31 DE DICIEMBRE	
		SUMA ANTERIOR	1.063,80€	3.326,04€	4.070,29€	319,55€	0,00€	
2018 66000478	S/FRA. NÚM: 0118446285 FECHA: 16/11/2018 SEGURIDAD	03 24100 16008 TURISMO, COMERCIO Y SAN LUIS, ADMON GRAL ASISTENCIA	0,00€	173,47€	0,00€	173,47€	0,00€	
2018 66000542	S/FRA. NÚM: 18317 FECHA: 11/12/2018 PARQUE DE OCIO	03 439 22699 TURISMO, COMERCIO Y ALTA AUTOMÁTICA DE TEXTO OTROS GASTOS GENERALES	0,00€	18.779,20€	0,00€	18.779,20€	0,00€	
2018 66000562	S/FRA. NÚM: 1285 FECHA: 14/12/2018 APERTURA IGLESI	03 432 22610 TURISMO, COMERCIO Y INFORMACION Y PROMOCION PLAN ACCION TURISMO	0,00€	1.864,50€	0,00€	1.864,50€	0,00€	
2018 66000572	S/FRA. NÚM: 68 FECHA: 14/12/2018 STREEET MARKETING	03 432 22610 TURISMO, COMERCIO Y INFORMACION Y PROMOCION PLAN ACCION TURISMO	0,00€	104,28€	0,00€	104,28€	0,00€	
2018 66000574	S/FRA. NÚM: 69 FECHA: 14/12/2018 STREET MARKETING	03 432 22610 TURISMO, COMERCIO Y INFORMACION Y PROMOCION PLAN ACCION TURISMO	0,00€	21,34€	0,00€	21,34€	0,00€	
2018 66000593	S/FRA. NÚM: 0118492770 FECHA: 15/12/2018 Vigilanci	03 24100 16008 TURISMO, COMERCIO Y SAN LUIS, ADMON GRAL ASISTENCIA	0,00€	51,11€	0,00€	51,11€	0,00€	
2018 66000601	S/FRA. NÚM: 01317 FECHA: 19/12/2018 SUSTITUCION CO	03 432 22610 TURISMO, COMERCIO Y INFORMACION Y PROMOCION PLAN ACCION TURISMO	0,00€	1.398,20€	0,00€	1.398,20€	0,00€	
2018 66000608	S/FRA. NÚM: 173 FECHA: 20/12/2018 DIC.18 ESCUELA D	03 433 22699 TURISMO, COMERCIO Y ALTA AUTOMÁTICA DE TEXTO OTROS GASTOS GENERALES	0,00€	157,30€	0,00€	157,30€	0,00€	
		SUMA Y SIGUE	1.063,80€	25.875,44€	4.070,29€	22.868,95€	0,00€	

EXPEDIENTE:: 2019INTERV000007
Fecha: 20/09/2019
Hora: 00:00
Und. reg:REGISTRO GENERAL

FIRMANTE - FECHA
MANUEL BARON RIOS(P2901500E-AYUNTAMIENTO DE ANTEQUERA)-ALCALDE-PRESIDENTE - 03/12/2019
serialNumber=S2833002E,CN=Sello de tiempo TS@ - @firma,OU=Secretaría General de Administración Digital,O=Secretaría de Estado de Función Pública,C=ES - 03/12/2019 21:28:23

La autenticidad de este documento se puede comprobar con el código 07E3001022D600F5W6V8E4Q8L7 en la web del Ayto. Antequera

LISTADO DE ACREEDORES POR OPERACIONES PENDIENTES DE APLICAR A PRESUPUESTO

DESCRIPCIÓN DE GASTO		APLICACIÓN PRESUPUESTARIA	IMPORTE PENDIENTE DE APLICAR A PRESUPUESTO				IMPORTE PAGADO	OBSERVACIONES
CÓDIGO	DENOMINACIÓN		A 1 DE ENERO	ABONOS	CARGOS	A 31 DE DICIEMBRE	A 31 DE DICIEMBRE	
		SUMA ANTERIOR	1.063,80€	25.875,44€	4.070,29€	22.868,95€	0,00€	
2018 66000531	S/FRA. NÚM: 58 FECHA: 11/12/2018 F.AV018/466. MANT	03 432 22610 TURISMO, COMERCIO Y INFORMACION Y PROMOCION PLAN ACCION TURISMO	0,00€	1.166,63€	0,00€	1.166,63€	0,00€	
2018 66000549	S/FRA. NÚM: 10778 FECHA: 12/12/2018 PYD, RESERVA G	03 432 22610 TURISMO, COMERCIO Y INFORMACION Y PROMOCION PLAN ACCION TURISMO	0,00€	7.426,59€	0,00€	7.426,59€	0,00€	
2018 66000564	S/FRA. NÚM: 20180400 FECHA: 14/12/2018 laminar 3+3	03 432 22610 TURISMO, COMERCIO Y INFORMACION Y PROMOCION PLAN ACCION TURISMO	0,00€	62,73€	0,00€	62,73€	0,00€	
2018 66000573	S/FRA. NÚM: 67 FECHA: 14/12/2018 ASISTENCIA A FERI	03 432 22610 TURISMO, COMERCIO Y INFORMACION Y PROMOCION PLAN ACCION TURISMO	0,00€	885,64€	0,00€	885,64€	0,00€	
2018 66000586	S/FRA. NÚM: 55 FECHA: 04/12/2018 HORA INFORMADOR T	03 432 22799 TURISMO, COMERCIO Y INFORMACION Y PROMOCION OTROS TRABAJOS REALIZADOS	0,00€	2.382,19€	0,00€	2.382,19€	0,00€	
2018 66000597	S/FRA. NÚM: 0118492771 FECHA: 15/12/2018 Prevenció	03 24100 16008 TURISMO, COMERCIO Y SAN LUIS, ADMON GRAL ASISTENCIA	0,00€	86,72€	0,00€	86,72€	0,00€	
2018 66000607	S/FRA. NÚM: 174 FECHA: 20/12/2018 DIC.18 EDIFICIO	03 24102 21200 TURISMO, COMERCIO Y RIBERA, ADMON. GRAL EDIFICIOS Y OTRAS	0,00€	196,63€	0,00€	196,63€	0,00€	
2018 66000611	S/FRA. NÚM: 18 FECHA: 11/12/2018 Felpudo con logot	03 432 22610 TURISMO, COMERCIO Y INFORMACION Y PROMOCION PLAN ACCION TURISMO	0,00€	137,65€	0,00€	137,65€	0,00€	
		TOTALES	1.063,80€	38.220,22€	4.070,29€	35.213,73€	0,00€	

EXPEDIENTE:: 2019INTERV000007
Fecha: 20/09/2019
Hora: 00:00
Und. reg:REGISTRO GENERAL

FIRMANTE - FECHA
MANUEL BARON RIOS(P2901500E-AYUNTAMIENTO DE ANTEQUERA)-ALCALDE-PRESIDENTE - 03/12/2019
serialNumber=S2833002E,CN=Sello de tiempo TS@ - @firma,OU=Secretaría General de Administración Digital,O=Secretaría de Estado de Función Pública,C=ES - 03/12/2019 21:28:23

La autenticidad de este documento se puede comprobar con el código 07E3001022D600F5W6V8E4Q8L7 en la web del Ayto. Antequera

LIQUIDACIÓN DEL PRESUPUESTO - ESTADO DE INGRESOS (E700)

APLICACIÓN PRESUPUESTARIA	DESCRIPCIÓN	ANUL. LIQUIDACIONES	APLAZAMIENTO Y FRACCIONAMIENTO	DEVOLUCIÓN DE INGRESOS	TOTAL DERECHOS ANULADOS
34901		0,00€	0,00€	0,45€	0,45€
	TOTALES..... :	0,00€	0,00€	0,45€	0,45€

EXPEDIENTE:: 2019INTERV000007
Fecha: 20/09/2019
Hora: 00:00
Und. reg:REGISTRO GENERAL

FIRMANTE - FECHA
MANUEL BARON RIOS(P2901500E-AYUNTAMIENTO DE ANTEQUERA)-ALCALDE-PRESIDENTE - 03/12/2019
serialNumber=S2833002E,CN=Sello de tiempo TS@ - @firma,OU=Secretaría General de Administración Digital,O=Secretaría de Estado de Función Pública,C=ES - 03/12/2019 21:28:23

La autenticidad de este documento se puede comprobar con el código 07E3001022D600F5W6V8E4Q8L7 en la web del Ayto. Antequera

LIQUIDACIÓN DEL PRESUPUESTO - ESTADO DE INGRESOS (E720)

APLICACIÓN PRESUPUESTARIA	DESCRIPCIÓN	RECAUDACIÓN TOTAL	DEVOL. DE INGRESOS	RECAUDACIÓN NETA
34900		460,80€	0,00€	460,80€
34901		3.153,83€	0,45€	3.153,38€
39901		686,86€	0,00€	686,86€
400		870.961,97€	0,00€	870.961,97€
40003		93.263,00€	0,00€	93.263,00€
45085		34.876,99€	0,00€	34.876,99€
45086		55.087,99€	0,00€	55.087,99€
45087		17.550,00€	0,00€	17.550,00€
45088		52.420,36€	0,00€	52.420,36€
45089		51.440,66€	0,00€	51.440,66€
520		30,91€	0,00€	30,91€
	TOTALES..... :	1.179.933,37€	0,45€	1.179.932,92€

EXPEDIENTE:: 2019INTERV000007
Fecha: 20/09/2019
Hora: 00:00
Und. reg:REGISTRO GENERAL

FIRMANTE - FECHA
MANUEL BARON RIOS(P2901500E-AYUNTAMIENTO DE ANTEQUERA)-ALCALDE-PRESIDENTE - 03/12/2019
serialNumber=S2833002E,CN=Sello de tiempo TS@ - @firma,OU=Secretaría General de Administración Digital,O=Secretaría de Estado de Función Pública,C=ES - 03/12/2019 21:28:23

La autenticidad de este documento se puede comprobar con el código 07E3001022D600F5W6V8E4Q8L7 en la web del Ayto. Antequera

LIQUIDACIÓN DEL PRESUPUESTO - ESTADO DE INGRESOS (E730)

APLICACIÓN PRESUPUESTARIA	DESCRIPCIÓN	PENDIENTES DE PAGO A 1 DE ENERO	MODIFICACIONES AL SALDO INICIAL Y ANULACIONES	RECONOCIDAS EN EL EJERCICIO	TOTAL DEVOLUCIONES RECONOCIDAS	PRESCRIPCIONES	PAGADAS EN EL EJERCICIO	PENDIENTES DE PAGO A 31 DE DICIEMBRE
34901		0,00€	0,00€	0,45€	0,45€	0,00€	0,45€	0,00€
45081		0,00€	0,00€	0,00€	0,00€	0,00€	0,00€	0,00€
45082		0,00€	0,00€	0,00€	0,00€	0,00€	0,00€	0,00€
45083		0,00€	0,00€	0,00€	0,00€	0,00€	0,00€	0,00€
	TOTALES..... :	0,00€	0,00€	0,45€	0,45€	0,00€	0,45€	0,00€

EXPEDIENTE:: 2019INTERV000007
Fecha: 20/09/2019
Hora: 00:00
Und. reg:REGISTRO GENERAL

FIRMANTE - FECHA
MANUEL BARON RIOS(P2901500E-AYUNTAMIENTO DE ANTEQUERA)-ALCALDE-PRESIDENTE - 03/12/2019
serialNumber=S2833002E,CN=Sello de tiempo TS@ - @firma,OU=Secretaría General de Administración Digital,O=Secretaría de Estado de Función Pública,C=ES - 03/12/2019 21:28:23

La autenticidad de este documento se puede comprobar con el código 07E3001022D600F5W6V8E4Q8L7 en la web del Ayto. Antequera

GASTOS - OBLIGACIONES DE PRESUPUESTOS CERRADOS (E760)

PARTIDA PRESUPUESTARIA	DESCRIPCIÓN	OBLIGACIONES PENDIENTES DE PAGO A 1 DE ENERO	MODIFICACIONES SALDO INICIAL Y ANULACIONES	TOTAL OBLIGACIONES	PRESCRIPCIONES	PAGOS REALIZADOS	OBLIGACIONES PENDIENTES DE PAGO A 31 DE DICIEMBRE
2017 03 24106 13101		613,55€	0,00€	613,55€	0,00€	613,55€	0,00€
2017 03 24101 21200		2.194,93€	0,00€	2.194,93€	0,00€	2.194,93€	0,00€
2017 03 24102 21200		737,65€	0,00€	737,65€	0,00€	737,65€	0,00€
2017 03 24100 22000		30,67€	0,00€	30,67€	0,00€	30,67€	0,00€
2017 03 24101 22100		439,33€	0,00€	439,33€	0,00€	439,33€	0,00€
2017 03 432 22610		20.573,37€	0,00€	20.573,37€	0,00€	20.573,37€	0,00€
2017 03 24101 22699		179,14€	0,00€	179,14€	0,00€	179,14€	0,00€
2017 03 432 22699		217,18€	0,00€	217,18€	0,00€	217,18€	0,00€
2017 03 433 22699		75,58€	0,00€	75,58€	0,00€	75,58€	0,00€
2017 03 439 22699		33.502,19€	0,00€	33.502,19€	0,00€	33.502,19€	0,00€
2017 03 24104 22706		1.987,20€	0,00€	1.987,20€	0,00€	1.987,20€	0,00€
2015 03 24100 479		337,50€	0,00€	337,50€	0,00€	0,00€	337,50€
2017 03 433 623		729,99€	0,00€	729,99€	0,00€	729,99€	0,00€
	TOTALES..... :	61.618,28€	0,00€	61.618,28€	0,00€	61.280,78€	337,50€

EXPEDIENTE:: 2019INTERV000007
Fecha: 20/09/2019
Hora: 00:00
Und. reg:REGISTRO GENERAL

FIRMANTE - FECHA
MANUEL BARON RIOS(P2901500E-AYUNTAMIENTO DE ANTEQUERA)-ALCALDE-PRESIDENTE - 03/12/2019
serialNumber=S2833002E,CN=Sello de tiempo TS@ - @firma,OU=Secretaría General de Administración Digital,O=Secretaría de Estado de Función Pública,C=ES - 03/12/2019 21:28:23

La autenticidad de este documento se puede comprobar con el código 07E3001022D600F5W6V8E4Q8L7 en la web del Ayto. Antequera

DERECHOS TOTALES PENDIENTES DE COBRO DE PRESUPUESTOS CERRADOS

APLICACIÓN PRESUPUESTARIA	DESCRIPCIÓN	PENDIENTES DE COBRO A 1 DE ENERO	MODIFICACIONES SALDO INICIAL	DERECHOS ANULADOS	DERECHOS CANCELADOS	RECAUDACIÓN	DERECHOS PEND. COBRO 31 DIC.
2013 03 34900	TURISMO, COMERCIO Y EMPLEO PRECIO P. ALQUILER ESC. EMPRESAS	951,90€	0,00€	0,00€	0,00€	0,00€	951,90€
2014 03 34900	TURISMO, COMERCIO Y EMPLEO PRECIO P. ALQUILER ESC. EMPRESAS	304,94€	0,00€	0,00€	0,00€	0,00€	304,94€
2015 03 34900	TURISMO, COMERCIO Y EMPLEO PRECIO P. ALQUILER INSTALACIONES	2.551,90€	0,00€	0,00€	0,00€	0,00€	2.551,90€
2016 03 34900	TURISMO, COMERCIO Y EMPLEO PRECIO P. ALQUILER INSTALACIONES	4.500,00€	0,00€	0,00€	0,00€	0,00€	4.500,00€
2017 03 34900	TURISMO, COMERCIO Y EMPLEO PRECIO P. ALQUILER INSTALACIONES	271,60€	0,00€	0,00€	0,00€	125,20€	146,40€
2014 03 45074	TURISMO, COMERCIO Y EMPLEO T.E. DESIGÑ ASISTENCIA	148.639,35€	0,00€	0,00€	0,00€	148.639,35€	0,00€
2012 03 45080	TURISMO, COMERCIO Y EMPLEO OTRAS SUBVENCIONES CORRIENTES DE LA ADMINISTRACIÓN GENERAL DE LA COMUNIDAD AUTÓNOMA	69.257,22€	-2.278,60€	0,00€	0,00€	20.409,63€	46.568,99€
2017 03 45086	TURISMO, COMERCIO Y EMPLEO ORIENTACION PROFESIONAL-ACOMPAÑAMIENTO INSERCION	345,55€	0,00€	0,00€	0,00€	345,55€	0,00€
2014 03 47000	TURISMO, COMERCIO Y EMPLEO TRANSFERENCIA CORRIENTES DE EMPRESAS PRIVADAS	8,00€	0,00€	0,00€	0,00€	0,00€	8,00€
	TOTALES..... :	226.830,46€	-2.278,60€	0,00€	0,00€	169.519,73€	55.032,13€

EXPEDIENTE:: 2019INTERV000007
Fecha: 20/09/2019
Hora: 00:00
Und. reg:REGISTRO GENERAL

FIRMANTE - FECHA
MANUEL BARON RIOS(P2901500E-AYUNTAMIENTO DE ANTEQUERA)-ALCALDE-PRESIDENTE - 03/12/2019
serialNumber=S2833002E,CN=Sello de tiempo TS@ - @firma,OU=Secretaría General de Administración Digital,O=Secretaría de Estado de Función Pública,C=ES - 03/12/2019 21:28:23

La autenticidad de este documento se puede comprobar con el código 07E3001022D600F5W6V8E4Q8L7 en la web del Ayto. Antequera

INGRESOS - DERECHOS ANULADOS DE PRESUPUESTOS (E770)

APLICACIÓN PRESUPUESTARIA			DESCRIPCIÓN	DERECHOS ANULADOS		TOTAL DERECHOS ANULADOS
				ANULACIÓN DE LIQUIDACIONES	APLAZAMIENTO Y FRACCIONAMIENTO	
2012	03	45080	TURISMO, COMERCIO Y EMPLEO	0,00€	0,00€	0,00€
			OTRAS SUBVENCIONES CORRIENTES DE LA ADMINISTRACIÓN GENERAL DE LA COMUNIDAD AUTÓNOMA			
			TOTALES..... :	0,00€	0,00€	0,00€

EXPEDIENTE:: 2019INTERV000007
Fecha: 20/09/2019
Hora: 00:00
Und. reg:REGISTRO GENERAL

FIRMANTE - FECHA
MANUEL BARON RIOS(P2901500E-AYUNTAMIENTO DE ANTEQUERA)-ALCALDE-PRESIDENTE - 03/12/2019
serialNumber=S2833002E,CN=Sello de tiempo TS@ - @firma,OU=Secretaría General de Administración Digital,O=Secretaría de Estado de Función Pública,C=ES - 03/12/2019 21:28:23

La autenticidad de este documento se puede comprobar con el código 07E3001022D600F5W6V8E4Q8L7 en la web del Ayto. Antequera

DERECHOS A COBRAR DE PRESUPUESTOS CERRADOS. PARTE 2 (E780)

APLICACIÓN PRESUPUESTARIA		DESCRIPCIÓN	DERECHOS CANCELADOS				TOTAL DERECHOS CANCELADOS
			COBROS EN ESPECIE	INSOLVENCIAS	PRESCRIPCIONES	OTRAS CAUSAS	
2017	34900	PRECIO P. ALQUILER INSTALACIONES	0,00€	0,00€	0,00€	0,00€	0,00€
2014	45074	T.E. DESIGÑ ASISTENCIA	0,00€	0,00€	0,00€	0,00€	0,00€
2012	45080	OTRAS SUBVENCIONES CORRIENTES DE LA ADMINISTRACIÓN GENERAL DE LA COMUNIDAD AUTÓNOMA	0,00€	0,00€	0,00€	0,00€	0,00€
2017	45086	ORIENTACION PROFESIONAL-ACOMPAÑAMIENTO INSERCION	0,00€	0,00€	0,00€	0,00€	0,00€
		TOTALES..... :	0,00€	0,00€	0,00€	0,00€	0,00€

EXPEDIENTE:: 2019INTERV000007
Fecha: 20/09/2019
Hora: 00:00
Und. reg:REGISTRO GENERAL

FIRMANTE - FECHA
MANUEL BARON RIOS(P2901500E-AYUNTAMIENTO DE ANTEQUERA)-ALCALDE-PRESIDENTE - 03/12/2019
serialNumber=S2833002E,CN=Sello de tiempo TS@ - @firma,OU=Secretaría General de Administración Digital,O=Secretaría de Estado de Función Pública,C=ES - 03/12/2019 21:28:23

La autenticidad de este documento se puede comprobar con el código 07E3001022D600F5W6V8E4Q8L7 en la web del Ayto. Antequera

VARIACIÓN DE RESULTADOS PRESUPUESTARIOS DE EJERCICIOS ANTERIORES

CONCEPTOS	DERECHOS RECONOCIDOS NETOS	OBLIGACIONES RECONOCIDAS NETAS	RESULTADO VARIACIÓN
a. Operaciones Corrientes	-2.278,60 €	0,00 €	
b. Otras Operaciones no Financieras	0,00 €	0,00 €	
1. Total Operaciones no Financieras (a+b)	-2.278,60 €	0,00 €	
2. Activos Financieros	0,00 €	0,00 €	
3. Pasivos Financieros	0,00 €	0,00 €	
TOTAL	-2.278,60 €	0,00 €	-2.278,60 €

E910

EXPEDIENTE:: 2019INTERV000007
Fecha: 20/09/2019
Hora: 00:00
Und. reg:REGISTRO GENERAL

FIRMANTE - FECHA
MANUEL BARON RIOS(P2901500E-AYUNTAMIENTO DE ANTEQUERA)-ALCALDE-PRESIDENTE - 03/12/2019
serialNumber=S2833002E,CN=Sello de tiempo TS@ - @firma,OU=Secretaría General de Administración Digital,O=Secretaría de Estado de Función Pública,C=ES - 03/12/2019 21:28:23

La autenticidad de este documento se puede comprobar con el código 07E3001022D600F5W6V8E4Q8L7 en la web del Ayto. Antequera

RESUMEN DE EJECUCIÓN

CÓDIGO PROYECTO	DENOMINACIÓN	AÑO DE INICIO	DURACIÓN	GASTO PREVISTO	GASTO COMPROMETIDO	OBLIGACIONES RECONOCIDAS			GASTO PENDIENTE DE REALIZAR	FINANCIACIÓN AFECTADA
						A 1 DE ENERO	EN EL EJERCICIO	TOTAL		
2017 0000001	PROGRAMA ORIENTACION MA/OCA/0005/2017	2017	2Año/s y 1Mes/es	0 €	345,55€	0 €	0 €	0 €	0 €	SÍ
2017 0000002	PROGRAMAS ACCIONES EXPERIMENTALES SC/AEC/0118/2017	2017	2Año/s y 1Mes/es	613,55€	1.123,01€	613,55€	0 €	613,55€	0 €	SÍ
2018 0000001	ORIENTACION PROFESIONAL E INSERCION MA/OCA/0005/20	2018	2Año/s	73.565,84€	70.421,79€	0 €	69.261,11€	69.261,11€	4.304,73€	SÍ
2018 0000002	ACCIONES EXPERIMENTALES SC/AEC/0118/2017	2018	2Año/s	46.876,99€	34.958,96€	0 €	34.704,86€	34.704,86€	12.172,13€	SÍ
2018 0000003	FPE, OPERACONES BASICAS PISOS, 29/2016/J/0108	2018	2Año/s	29.250,00€	22.062,62€	0 €	21.582,61€	21.582,61€	7.667,39€	SÍ
2018 0000004	E.T. RENOV-ACCION ENERGIAS 29/2017/ET/0035	2018	1Año/s y 3Mes/es	52.420,36€	45.910,98€	0 €	33.267,93€	33.267,93€	19.152,43€	SÍ
2018 0000005	T.E. ANTEQUERA PATRIMONIAL TURISMO 29/2017/TE/0034	2018	1Año/s y 2Mes/es	51.440,66€	48.434,93€	0 €	40.518,97€	40.518,97€	10.921,69€	SÍ
			TOTALES	254.167,40€	223.257,84€	613,55€	199.335,48€	199.949,03€	54.218,37€	

EXPEDIENTE:: 2019INTERV000007
Fecha: 20/09/2019
Hora: 00:00
Und. reg:REGISTRO GENERAL

FIRMANTE - FECHA
MANUEL BARON RIOS(P2901500E-AYUNTAMIENTO DE ANTEQUERA)-ALCALDE-PRESIDENTE - 03/12/2019
serialNumber=S2833002E,CN=Sello de tiempo TS@ - @firma,OU=Secretaría General de Administración Digital,O=Secretaría de Estado de Función Pública,C=ES - 03/12/2019 21:28:23

La autenticidad de este documento se puede comprobar con el código 07E3001022D600F5W6V8E4Q8L7 en la web del Ayto. Antequera

Ayuntamiento de Antequera

2018 O.A.PROMOCION Y DESARROLLO

Fecha: 16-oct-2019
Hora: 12:08:51
Página: 1

ANUALIDADES PENDIENTES

PROYECTO	DESCRIPCIÓN	PTES. EJER +1	PTES. EJER +2	PTES. EJER +3	PTES. EJER. SUCESIVOS
2018 0000001	orientacion profesional e insercion ma/oca/0005/2017	4.304,73€	0,00€	0,00€	0,00€
2018 0000002	acciones experimentales sc/aec/0118/2017	12.172,13€	0,00€	0,00€	0,00€
2018 0000003	fpe operaciones basicas de pisos 29/2016/j/0108	7.667,39€	0,00€	0,00€	0,00€
2018 0000004	e.t. renovaccion energias 29/2017/et/0035	19.152,43€	0,00€	0,00€	0,00€
2018 0000005	t.e. antequera patrimonial turismo 29/2017/te/0034	10.921,69€	0,00€	0,00€	0,00€
	TOTALES	54.218,37€	0,00€	0,00€	0,00€

EXPEDIENTE:: 2019INTERV000007
Fecha: 20/09/2019
Hora: 00:00
Und. reg:REGISTRO GENERAL

FIRMANTE - FECHA
MANUEL BARON RIOS(P2901500E-AYUNTAMIENTO DE ANTEQUERA)-ALCALDE-PRESIDENTE - 03/12/2019
serialNumber=S2833002E,CN=Sello de tiempo TS@ - @firma,OU=Secretaría General de Administración Digital,O=Secretaría de Estado de Función Pública,C=ES - 03/12/2019 21:28:23

La autenticidad de este documento se puede comprobar con el código 07E3001022D600F5W6V8E4Q8L7 en la web del Ayto. Antequera

DESVIACIONES DE FINANCIACIÓN POR AGENTE

CÓDIGO PROYECTO	DESCRIPCIÓN	AGENTE FINANCIADOR		COEFICIENTE DE FINANCIACIÓN	DESVIACIONES DEL EJERCICIO		DESVIACIONES ACUMULADAS	
		TERCERO	APLICACIÓN PRESUPUESTARIA		POSITIVAS	NEGATIVAS	POSITIVAS	NEGATIVAS
2017 0000001	PROGRAMA ORIENTACION MA/OCA/0005/2017	S4111001F JUNTA DE ANDALUCIA	03 TURISMO, COMERCIO Y EMPLEO 45086 ORIENTACION	100,00%	0 €	0 €	345,55€	0 €
2017 0000002	PROGRAMAS ACCIONES EXPERIMENTALES SC/AEC/0118/2017	S4111001F JUNTA DE ANDALUCIA	03 TURISMO, COMERCIO Y EMPLEO 45085	100,00%	0 €	0 €	509,46€	0 €
2018 0000001	ORIENTACION PROFESIONAL E INSERCION MA/OCA/0005/2017	S4111001F JUNTA DE ANDALUCIA	03 TURISMO, COMERCIO Y EMPLEO 45086 SUBV.ORIENTACION	1,00%	4.304,73€	0 €	4.304,73€	0 €
2018 0000002	ACCIONES EXPERIMENTALES SC/AEC/0118/2017	S4111001F JUNTA DE ANDALUCIA	03 TURISMO, COMERCIO Y EMPLEO 45085 SUB.PROGRAMAS ACCIONES	1,00%	12.172,13€	0 €	12.172,13€	0 €
2018 0000003	FPE, OPERACONES BASICAS PISOS, 29/2016/J/0108	S4111001F JUNTA DE ANDALUCIA	03 TURISMO, COMERCIO Y EMPLEO 45087 EXPTE.29/2016/J/0108	1,00%	7.667,39€	0 €	7.667,39€	0 €
2018 0000004	E.T. RENOV-ACCION ENERGIAS 29/2017/ET/0035	S4111001F JUNTA DE ANDALUCIA	03 TURISMO, COMERCIO Y EMPLEO 45088 E.T. RENOV-ACCION	1,00%	19.152,43€	0 €	19.152,43€	0 €
2018 0000005	T.E. ANTEQUERA PATRIMONIAL TURISMO 29/2017/TE/0034	S4111001F JUNTA DE ANDALUCIA	03 TURISMO, COMERCIO Y EMPLEO 45089 T.E. ANTEQUERA	1,00%	10.921,69€	0 €	10.921,69€	0 €
				TOTALES	54.218,37€	0 €	55.073,38€	0 €

EXPEDIENTE:: 2019INTERV000007
Fecha: 20/09/2019
Hora: 00:00
Und. reg:REGISTRO GENERAL

FIRMANTE - FECHA
MANUEL BARON RIOS(P2901500E-AYUNTAMIENTO DE ANTEQUERA)-ALCALDE-PRESIDENTE - 03/12/2019
serialNumber=S2833002E,CN=Sello de tiempo TS@ - @firma,OU=Secretaría General de Administración Digital,O=Secretaría de Estado de Función Pública,C=ES - 03/12/2019 21:28:23

La autenticidad de este documento se puede comprobar con el código 07E3001022D600F5W6V8E4Q8L7 en la web del Ayto. Antequera

ESTADO DEL REMANENTE DE TESORERÍA

Nº DE CUENTAS	COMPONENTES	2018		2017	
57,556	1. (+) Fondos líquidos.....		605.895,94€		155.442,59€
	2. (+) Derechos pendientes de cobro.....		101.093,53€		230.248,10€
430	- (+) del Presupuesto corriente.....	43.414,37€		617,15€	
431	- (+) de Presupuesto cerrodo.....	55.032,13€		226.213,31€	
257,258,270,275,440, 442,449,456,470,471, 472,537,538,550,565, 566	- (+) de operaciones no presupuestarias.....	2.647,03€		3.417,64€	
	3. (-) Obligaciones pendientes de pago.....		37.359,74€		90.595,99€
400	- (+) del Presupuesto corriente.....	739,13€		61.280,78€	
401	- (+) de Presupuesto cerrodo.....	337,50€		337,50€	
165,166,180,185,410, 414,419,453,456,475, 476,477,502,515,516, 521,550,560,561	- (+) de operaciones no presupuestarias.....	36.283,11€		28.977,71€	
	4. (+) Partidas pendientes de aplicación.....		-286.694,43€		-42.189,99€
554, 559	- (-) cobros realizados pendienes de aplicación definitiva.	286.694,43€		42.249,99€	
555,5581,5585	- (+) pagos realizados pendientes de aplicación definitiva.	0 €		60,00€	
	I. Remanente de tesorería total (1 + 2 - 3 + 4).....		382.935,30€		252.904,71€
2961,2962,2981,2982, 4900,4901,4902,4903, 5961,5962,5981,5982	II. Saldos de dudoso cobro.....		55.032,13€		69.257,22€
	III. Exceso de financiación afectada.....		55.073,38€		13.969,00€
	IV. Remanente de tesorería para gastos generales (I - II - III).....		272.829,79€		169.678,49€

Ejercicio 2018 **A140**

EXPEDIENTE:: 2019INTERV000007
Fecha: 20/09/2019
Hora: 00:00
Und. reg:REGISTRO GENERAL

FIRMANTE - FECHA
MANUEL BARON RIOS(P2901500E-AYUNTAMIENTO DE ANTEQUERA)-ALCALDE-PRESIDENTE - 03/12/2019
serialNumber=S2833002E,CN=Sello de tiempo TS@ - @firma,OU=Secretaría General de Administración Digital,O=Secretaría de Estado de Función Pública,C=ES - 03/12/2019 21:28:23

La autenticidad de este documento se puede comprobar con el código 07E3001022D600F5W6V8E4Q8L7 en la web del Ayto. Antequera

O.A.PROMOCION Y DESARROLLO

Fecha: 16/10/2019

INDICADORES FINANCIEROS Y PATRIMONIALES

A) LIQUIDEZ INMEDIATA		B) LIQUIDEZ CORTO PLAZO		C) LIQUIDEZ GENERAL	
Fondos Líquidos (1)	605.895,94 €	Fondos Líquidos (1)	605.895,94 €	Activo Corriente (1)	651.957,34 €
Pasivo Corriente (2)	359.267,90 €	Der. Ptes. Cobro (2)	101.093,53 €	Pasivo Corriente (2)	359.267,90 €
Liquidez Inmediata (1/2)	1,69 €	Pasivo Corriente (3)	359.267,90 €	Liquidez General (1/2)	1,81 €
		Liq. Corto Plazo ((1+2)/3)	1,97 €		

D) ENDEUDAMIENTO POR HABITANTE		E) ENDEUDAMIENTO		F) RELACIÓN DE ENDEUDAMIENTO	
Pasivo Corriente (1)	359.267,90 €	Pasivo Corriente (1)	359.267,90 €	Pasivo Corriente (1)	359.267,90 €
Pasivo No Corriente (2)	0,00 €	Pasivo No Corriente (2)	0,00 €	Pasivo No Corriente (2)	0,00 €
Nº Habitantes (3)	42037	Patrimonio Neto (3)	1.683.668,03 €	Relación Endeud. (1/2)	0,00 €
Endeudamiento ((1+2)/3)	8,55 €	Endeudamiento ((1+2)/(1+2+3))	0,18 €		

G) CASH-FLOW		H) PMP ACREEDORES COMERCIALES		I) PERIODO MEDIO DE COBRO	
Pasivo No Corriente (1)	0,00 €	Número Días (1)	13.703.091,06 €	Número Días (1)	0,00 €
Flujos Netos Gestión (2)	242.138,50 €	Importe Pago (2)	428.919,49 €	Importe Cobro (2)	0,00 €
Pasivo Corriente (3)	359.267,90 €	PMP Acreedores (1/2)	31,95 €	Periodo Medio Cobro (1/2)	0,00 €
Cash-Flow ((1/2)+(3/2))	1,48 €				

J) RATIOS DE LA CUENTA DEL RESULTADO ECONÓMICO PATRIMONIAL					
J.1) ESTRUCTURA DE LOS INGRESOS		J.2) ESTRUCTURA DE LOS GASTOS		J.3) COBERTURA GASTOS CORRIENTES	
Ing. Ges. Ordin. (1)	1.223.297,30 €	Gas. Ges. Ordin. (1)	1.103.200,56 €	Gas. Ges. Ordin. (1)	1.103.200,56 €
Ing. Trib. Urban. / (1)	0,00 €	Gastos Personal /(1)	0,64 €	Ing. Ges. Ordin. (2)	1.223.297,30 €
Tran. Sub. Rec. / (1)	1,00 €	Tran. Sub. Conc. /(1)	0,01 €	Cob. Gas. Corr. (1/2)	0,90 €
Ven. Pres. Serv. /(1)	0,00 €	Aprovisionamientos /(1)	0,00 €		
Resto Ingresos /(1)	0,00 €	Resto Gastos /(1)	0,35 €		

EXPEDIENTE:: 2019INTERV000007
Fecha: 20/09/2019
Hora: 00:00
Und. reg:REGISTRO GENERAL

FIRMANTE - FECHA
MANUEL BARON RIOS(P2901500E-AYUNTAMIENTO DE ANTEQUERA)-ALCALDE-PRESIDENTE - 03/12/2019
serialNumber=S2833002E,CN=Sello de tiempo TS@ - @firma,OU=Secretaría General de Administración Digital,O=Secretaría de Estado de Función Pública,C=ES - 03/12/2019 21:28:23

La autenticidad de este documento se puede comprobar con el código 07E3001022D600F5W6V8E4Q8L7 en la web del Ayto. Antequera

O.A.PROMOCION Y DESARROLLO

Fecha: 16/10/2019

INDICADORES PRESUPUESTARIOS

A) DEL PRESUPUESTO DE GASTOS CORRIENTE

A.1) EJECUCIÓN DEL PRESUPUESTO DE GASTOS		A.2) REALIZACIÓN DE PAGOS		A.3) GASTO POR HABITANTE	
Oblig. Recon. Netas (1)	1.092.014,44 €	Pagos Realizados (1)	1.091.275,31 €	Oblig. Recon. Netas (1)	1.092.014,44 €
Créditos Reconocidos (2)	1.255.660,85 €	Oblig. Recon. Netas (2)	1.092.014,44 €	Número Habitantes (2)	42037
Ejec. Ppto. Gastos (1/2)	0,87 €	Realización Pagos (1/2)	1,00 €	Gasto por Habitante (1/2)	25,98 €

A.4) INVERSIÓN POR HAVITANTE		A.5) ESFUERZO INVERSOR	
Oblig. Recon. Netas (1)	35.459,60 €	Oblig. Recon. Netas (1)	35.459,60 €
Número Habitantes (2)	42037	T. Oblig. Recon. Netas (2)	1.092.014,44 €
Inversión Habitante (1/2)	0,84 €	Esfuerzon Inversor (1/2)	0,03 €

B) DEL PRESUPUESTO DE INGRESOS CORRIENTE

B.1) EJECUCIÓN DEL PPTO. DE INGRESOS		B.2) REALIZACIÓN DE COBROS		B.3) AUTONOMÍA	
Derechos Rec. Netos (1)	1.223.347,29 €	Recaudación Neta (1)	1.179.932,92 €	Derechos Rec. Netos (1)	5.568,47 €
Prev. Definitivas (2)	1.255.660,85 €	Derechos Rec. Netos (2)	1.223.347,29 €	Tot. Der. Rec. Netos (2)	1.223.347,29 €
Ej. Ppto. Ingresos (1/2)	0,97 €	Realización Cobros (1/2)	0,96 €	Autonomía (1/2)	0,00 €

B.4) AUTONOMÍA FISCAL		B.5) SUPERÁVIT (Ó DÉFICIT) POR HABITANTE	
Derechos Rec. Netos (1)	0,00 €	Res. Pres. Ajustado (1)	77.114,48 €
Tot. Der. Rec. Netos (2)	1.223.347,29 €	Número Habitantes (2)	42037
Autonomía Fiscal (1/2)	0,00 €	Sup. Déf. Habitante (1/2)	1,83 €

C) DE PRESUPUESTOS CERRADOS

C.1) REALIZACIÓN DE PAGOS		C.2) REALIZACIÓN DE COBROS	
Pagos (1)	61.280,78 €	Cobros (1)	169.519,73 €
Saldo Inicial Oblig. (2)	61.618,28 €	Saldo Inicial Derechos (2)	224.551,86 €
Realización Pagos (1/2)	0,99 €	Realización Cobros (1/2)	0,75 €

EXPEDIENTE::
2019INTERV000007
Fecha: 20/09/2019
Hora: 00:00
Und. reg:REGISTRO GENERAL

FIRMANTE - FECHA
MANUEL BARON RIOS(P2901500E-AYUNTAMIENTO DE ANTEQUERA)-ALCALDE-PRESIDENTE - 03/12/2019
serialNumber=S2833002E,CN=Sello de tiempo TS@ - @firma,OU=Secretaría General de Administración Digital,O=Secretaría de Estado de Función Pública,C=ES - 03/12/2019 21:28:23

La autenticidad de este documento se puede comprobar con el código 07E3001022D600F5W6V8E4Q8L7 en la web del Ayto. Antequera

28.- Hechos posteriores al cierre

Con fecha de 21 de diciembre de 2018 se aprobó, por acuerdo del Pleno del Ayuntamiento de Antequera, la disolución definitiva de este organismo autónomo. En este acuerdo se recoge que el Ayuntamiento de Antequera sucederá universalmente en todos sus derechos y obligaciones a este organismo autónomo. Con dicha sucesión el Ayuntamiento de Antequera asume todos los compromisos y relaciones jurídicas que a la fecha de 31 de diciembre de 2018 están vigentes y que este organismo disuelto ha mantenido tanto con administraciones públicas como con personas físicas y jurídicas. Por tanto el Ayuntamiento de Antequera queda subrogado automáticamente en todas las relaciones jurídicas que a 31 de diciembre de 2018 tiene este organismo autónomo disuelto con sus acreedores y deudores, tanto de carácter principal como accesorias incluyendo los activos y pasivos sobrevenidos. Esta subrogación no alterará las condiciones financieras de las obligaciones asumidas ni podrá ser entendida como causa de resolución de las relaciones jurídicas.

En materia de contabilidad a 1 de enero de 2019 se integra la contabilidad de este organismo autónomo en la del Ayuntamiento. Los saldos pendientes de cobro y de pago de este organismo se traspasan a la contabilidad presupuestaria del Ayuntamiento. Estos saldos son los siguientes:

RELACION DE SALDOS PENDIENTES QUE SE TRASPASAN A 31/12/2018	
Saldos de operaciones de ingreso pendientes	98.446,50 €
Saldos de operaciones de obligaciones reconocidas pendientes	1.076,63 €
Saldos de operaciones de devolución de ingresos pendientes	194,98 €
Saldos de operaciones no presupuestarias pendientes de ingreso	2.647,03 €
Saldos de operaciones no presupuestarias pendientes de pago	36.283,11 €
Cobros realizados pendientes de aplicación a presupuesto	286.694,43 €

En el expediente electrónico de aprobación de la liquidación del presupuesto de 2018 se encuentran los listados que recogen de forma individualizada las distintas operaciones pendientes de cobro y de pago.

Además el organismo autónomo ha transferido al Ayuntamiento los saldos existentes a 31 de diciembre de 2018 de sus cuentas corrientes en las entidades financieras y de caja. El importe transferido asciende a 605.895,94 €.

La autenticidad de este documento se puede comprobar con el código 07E3001022D600F5W6V8E4Q8L7 en la web del Ayto. Antequera

FIRMANTE - FECHA

MANUEL BARON RIOS(P2901500E-AYUNTAMIENTO DE ANTEQUERA)-ALCALDE-PRESIDENTE - 03/12/2019
serialNumber=S2833002E,CN=Sello de tiempo TS@ - @firma,OU=Secretaría General de Administración Digital,O=Secretaría de Estado de Función Pública,C=ES - 03/12/2019 21:28:23

EXPEDIENTE:: 2019INTERV000007
Fecha: 20/09/2019
Hora: 00:00
Und. reg:REGISTRO GENERAL

BALANCE DE COMPROBACIÓN (A010)

Desde: 01/01/2018 hasta 31/12/2018

CUENTA	DESCRIPCIÓN	SUMAS DEBE	SUMAS HABER	SALDOS DEUDOR	SALDOS ACREEDOR
000	PRESUPUESTO EJERCICIO CORRIENTE	1.255.660,85€	1.255.660,85€	0,00 €	0,00 €
001	PRESUPUESTO DE GASTOS: CRÉDITOS INICIALES.	954.844,00€	954.844,00€	0,00 €	0,00 €
0023	TRANSFERENCIAS DE CRÉDITO	42.134,57€	42.134,57€	0,00 €	0,00 €
0025	CRÉDITOS GENERADOS POR INGRESOS.	300.816,85€	300.816,85€	0,00 €	0,00 €
0030	CRÉDITOS DISPONIBLES.	1.169.648,31€	1.255.660,85€	0,00 €	86.012,54 €
0031	CRÉDITOS RETENIDOS PARA GASTAR	352.420,17€	356.526,71€	0,00 €	4.106,54 €
004	PRESUPUESTO DE GASTOS: GASTOS AUTORIZADOS	1.124.866,82€	1.165.541,77€	0,00 €	40.674,95 €
005	PRESUPUESTO DE GASTOS: GASTOS COMPROMETIDOS	0,00€	1.124.866,82€	0,00 €	1.124.866,82 €
006	PRESUPUESTO DE INGRESOS: PREVISIONES INICIALES.	954.844,00€	954.844,00€	0,00 €	0,00 €
007	PRESUPUESTO DE INGRESOS: MODIFICACIÓN DE PREVISION	300.816,85€	300.816,85€	0,00 €	0,00 €
008	PRESUPUESTO DE INGRESOS: PREVISIONES DEFINITIVAS	1.255.660,85€	0,00€	1.255.660,85 €	0,00 €
1010	APORTACIÓN PATRIMONIAL DINERARIA	0,00€	4.811.576,59€	0,00 €	4.811.576,59 €
120	RESULTADOS DE EJERCICIOS ANTERIORES	3.257.591,34€	-2.278,60€	3.259.869,94 €	0,00 €
206	APLICACIONES INFORMÁTICAS	724,79€	0,00€	724,79 €	0,00 €
209	OTRO INMOVILIZADO INTANGIBLE	4.295,50€	0,00€	4.295,50 €	0,00 €
211	CONSTRUCCIONES	946.304,56€	0,00€	946.304,56 €	0,00 €
214	MAQUINARIA Y UTILLAJE	328.101,83€	0,00€	328.101,83 €	0,00 €
215	INSTALACIONES TÉCNICAS Y OTRAS INSTALACIONES	57.642,57€	0,00€	57.642,57 €	0,00 €
216	MOBILIARIO	100.535,62€	0,00€	100.535,62 €	0,00 €
217	EQUIPOS PARA PROCESOS DE INFORMACIÓN	215.348,11€	0,00€	215.348,11 €	0,00 €
218	ELEMENTOS DE TRANSPORTE	41.988,63€	0,00€	41.988,63 €	0,00 €
219	OTRO INMOVILIZADO MATERIAL	61.336,09€	0,00€	61.336,09 €	0,00 €
2811	AMORTIZACIÓN ACUMULADA DE CONSTRUCCIONES	0,00€	365.299,11€	0,00 €	365.299,11 €
4000	OPERACIONES DE GESTIÓN	1.052.428,93€	1.053.168,06€	0,00 €	739,13 €
4003	OTRAS DEUDAS	38.846,38€	38.846,38€	0,00 €	0,00 €
4010	OPERACIONES DE GESTIÓN	60.550,79€	60.888,29€	0,00 €	337,50 €
4013	OTRAS DEUDAS	729,99€	729,99€	0,00 €	0,00 €
4130	OPERACIONES DE GESTIÓN	3.006,49€	38.220,22€	0,00 €	35.213,73 €
4180	OPERACIONES DE GESTIÓN	0,45€	0,45€	0,00 €	0,00 €
419	OTROS ACREEDORES NO PRESUPUESTARIOS	0,00€	964,29€	0,00 €	964,29 €
4300	OPERACIONES DE GESTIÓN	1.223.316,83€	1.179.902,46€	43.414,37 €	0,00 €
4303	OTRAS INVERSIONES FINANCIERAS	30,91€	30,91€	0,00 €	0,00 €
4310	OPERACIONES DE GESTIÓN	224.551,86€	169.519,73€	55.032,13 €	0,00 €
	SUMA Y SIGUE:	15.329.044,94 €	15.428.581,15 €	6.370.254,99 €	6.469.791,20 €

EXPEDIENTE:: 2019INTERV000007
Fecha: 20/09/2019
Hora: 00:00
Und. reg:REGISTRO GENERAL

FIRMANTE - FECHA
MANUEL BARON RIOS(P2901500E-AYUNTAMIENTO DE ANTEQUERA)-ALCALDE-PRESIDENTE - 03/12/2019
serialNumber=S2833002E,CN=Sello de tiempo TS@ - @firma,OU=Secretaría General de Administración Digital,O=Secretaría de Estado de Función Pública,C=ES - 03/12/2019 21:28:23

La autenticidad de este documento se puede comprobar con el código 07E3001022D600F5W6V8E4Q8L7 en la web del Ayto. Antequera

BALANCE DE COMPROBACIÓN (A010)

Desde: 01/01/2018 hasta 31/12/2018

CUENTA	DESCRIPCIÓN	SUMAS		SALDOS	
		DEBE	HABER	DEUDOR	ACREEDOR
	SUMA ANTERIOR:	15.329.044,94 €	15.428.581,15 €	6.370.254,99 €	6.469.791,20 €
4339	POR DEVOLUCIÓN DE INGRESOS	0,00€	0,45€	0,00 €	0,45 €
437	DEVOLUCIÓN DE INGRESOS	0,45€	0,00€	0,45 €	0,00 €
440	DEUDORES POR IVA REPERCUTIDO	2.504,20€	490,55€	2.013,65 €	0,00 €
449	OTROS DEUDORES NO PRESUPUESTARIOS	1.333,34€	999,96€	333,38 €	0,00 €
4750	HACIENDA PÚBLICA, ACREEDORA POR IVA	842,06€	1.014,52€	0,00 €	172,46 €
4751	HACIENDA PÚBLICA, ACREEDORA POR RETENCIONES PRACTI	84.856,72€	113.880,25€	0,00 €	29.023,53 €
4760	SEGURIDAD SOCIAL.	31.576,04€	35.898,87€	0,00 €	4.322,83 €
4770	IVA REPERCUTIDO	751,17€	751,17€	0,00 €	0,00 €
4900	OPERACIONES DE GESTIÓN.	14.225,09€	69.257,22€	0,00 €	55.032,13 €
554	COBROS PENDIENTES DE APLICACIÓN	146.050,51€	432.744,94€	0,00 €	286.694,43 €
555	PAGOS PENDIENTES DE APLICACIÓN.	60,00€	60,00€	0,00 €	0,00 €
557	FORMALIZACIÓN	126.616,52€	126.616,52€	0,00 €	0,00 €
561	DEPÓSITOS RECIBIDOS A CORTO PLAZO.	0,00€	1.800,00€	0,00 €	1.800,00 €
566	DEPÓSITOS CONSTITUIDOS A CORTO PLAZO.	300,00€	0,00€	300,00 €	0,00 €
570	CAJA OPERATIVA	93,16€	0,00€	93,16 €	0,00 €
571	BANCOS E INSTITUCIONES DE CRÉDITO. CUENTAS OPERATI	1.749.768,79€	1.143.966,01€	605.802,78 €	0,00 €
621	ARRENDAMIENTOS Y CÁNONES.	1.115,00€	0,00€	1.115,00 €	0,00 €
622	REPARACIONES Y CONSERVACIÓN.	4.694,62€	0,00€	4.694,62 €	0,00 €
623	SERVICIOS DE PROFESIONALES INDEPENDIENTES.	56.409,32€	0,00€	56.409,32 €	0,00 €
625	PRIMAS DE SEGUROS.	3.934,62€	0,00€	3.934,62 €	0,00 €
628	SUMINISTROS.	34.463,75€	0,00€	34.463,75 €	0,00 €
629	COMUNICACIONES Y OTROS SERVICIOS	267.558,65€	0,00€	267.558,65 €	0,00 €
640	SUELDOS Y SALARIOS.	535.983,81€	0,00€	535.983,81 €	0,00 €
642	COTIZACIONES SOCIALES A CARGO DEL EMPLEADOR	161.346,41€	0,00€	161.346,41 €	0,00 €
644	OTROS GASTOS SOCIALES.	7.559,81€	0,00€	7.559,81 €	0,00 €
6511	AL RESTO DE ENTIDADES	14.252,00€	0,00€	14.252,00 €	0,00 €
669	OTROS GASTOS FINANCIEROS.	3.386,78€	0,00€	3.386,78 €	0,00 €
6811	AMORTIZACIÓN DE CONSTRUCCIONES.	15.882,57€	0,00€	15.882,57 €	0,00 €
741	PRECIOS PÚBLICOS POR PRESTACIÓN DE SERVICIOS O REA	0,45€	4.832,07€	0,00 €	4.831,62 €
7500	DE LA ENTIDAD O ENTIDADES PROPIETARIAS.	0,00€	964.224,97€	0,00 €	964.224,97 €
7511	DEL RESTO DE ENTIDADES.	0,00€	253.553,85€	0,00 €	253.553,85 €
769	OTROS INGRESOS FINANCIEROS.	0,00€	30,91€	0,00 €	30,91 €
	SUMA Y SIGUE:	18.594.610,78 €	18.578.703,41 €	8.085.385,75 €	8.069.478,38 €

EXPEDIENTE:: 2019INTERV000007
Fecha: 20/09/2019
Hora: 00:00
Und. reg:REGISTRO GENERAL

FIRMANTE - FECHA
MANUEL BARON RIOS(P2901500E-AYUNTAMIENTO DE ANTEQUERA)-ALCALDE-PRESIDENTE - 03/12/2019
serialNumber=S2833002E,CN=Sello de tiempo TS@ - @firma,OU=Secretaría General de Administración Digital,O=Secretaría de Estado de Función Pública,C=ES - 03/12/2019 21:28:23

La autenticidad de este documento se puede comprobar con el código 07E3001022D600F5W6V8E4Q8L7 en la web del Ayto. Antequera

BALANCE DE COMPROBACIÓN (A010)

Desde: 01/01/2018 hasta 31/12/2018

CUENTA	DESCRIPCIÓN	SUMAS		SALDOS	
		DEBE	HABER	DEUDOR	ACREEDOR
	SUMA ANTERIOR:	18.594.610,78 €	18.578.703,41 €	8.085.385,75 €	8.069.478,38 €
775	REINTEGROS.	0,00€	19,08€	0,00 €	19,08 €
777	OTROS INGRESOS.	0,00€	686,86€	0,00 €	686,86 €
778	INGRESOS EXCEPCIONALES	-976,34€	0,00€	0,00 €	976,34 €
7983	REVERSIÓN DEL DETERIORO DE CRÉDITOS A OTRAS ENTIDA	0,00€	14.225,09€	0,00 €	14.225,09 €
	TOTAL ACUMULADO:	18.593.634,44 €	18.593.634,44 €	8.085.385,75 €	8.085.385,75 €

EXPEDIENTE:: 2019INTERV000007
Fecha: 20/09/2019
Hora: 00:00
Und. reg:REGISTRO GENERAL

FIRMANTE - FECHA
MANUEL BARON RIOS(P2901500E-AYUNTAMIENTO DE ANTEQUERA)-ALCALDE-PRESIDENTE - 03/12/2019
serialNumber=S2833002E,CN=Sello de tiempo TS@ - @firma,OU=Secretaría General de Administración Digital,O=Secretaría de Estado de Función Pública,C=ES - 03/12/2019 21:28:23

La autenticidad de este documento se puede comprobar con el código 07E3001022D600F5W6V8E4Q8L7 en la web del Ayto. Antequera