EXCMO. AYUNTAMIENTO DE ANTEQUERA

CUENTA ANUAL 2025

MEMORIA

CSV: 07EA0035F73C00U7B0O0A6M6P7

La autenticidad de este documento se puede comprobar con el código 07EA0035F73C00U7B0O0A6M6P7 en la web del Ayto. Antequera

FIRMANTE - FECHA
MANUEL JESUS BARON RIOS(P2901500E-AYUNTAMIENTO DE ANTEQUERA)-ALCALDE-PRESIDENTE - 17/07/2026
CN=SELLO AEAD,2.5.4.97=VATES-Q2802923I,O=MINISTERIO DE TRANSFORMACION DIGITAL Y FUNCION PUBLICA,L=Madrid,C=ES - 17/07/2026 09:08:04

EXPEDIENTE:: 2026INTERV000030
Fecha: 25/05/2026
Hora: 00:00
Und. reg:REGISTRO GENERAL

ÍNDICE

0.- Introducción ..... pág. 4

1.- Organización y Actividad ..... pág. 6

1.1.- Población oficial y cuantos otros datos de carácter socioeconómico contribuyan a la identificación de la entidad ..... pág. 6

1.1.1.- Datos físicos ..... pág. 6

1.1.2.- Población ..... pág. 7

1.1.3.- Datos socioeconómicos ..... pág. 9

1.2.- Norma de creación de la Entidad ..... pág. 13

1.3.- Actividad principal de la Entidad, su régimen jurídico, económico-financiero y de contratación. Servicios públicos gestionados de forma indirecta ..... pág. 14

1.4.- Descripción de las principales fuentes de ingresos y, en su caso, tasas y precios públicos percibidos ..... pág. 15

1.5.- Consideración fiscal de la Entidad a efectos del Impuesto de sociedades y, en su caso, operaciones sujetas a IVA y porcentaje de prorrata ..... pág. 16

1.6.- Estructura organizativa básica en sus niveles político y administrativo . pág. 17

1.7.- Número medio de empleados en el ejercicio y a 31 de diciembre, tanto funcionarios como personal laboral, distinguiendo categorías y sexos pág. 21

1.8.- Entidad o entidades propietarias y porcentaje de participación de estas en el patrimonio de la Entidad contable ..... pág. 22

1.9.- Identificación, en su caso, de las entidades del grupo, multi-grupo y asociadas de las que forma parte la entidad contable ..... pág. 23

2.- Gestión indirecta de servicios públicos, convenios y otras formas de colaboración ..... pág. 23

2.1.- Gestión indirecta de servicios públicos ..... pág. 23

2.2.- Convenios y otras formas de colaboración ..... pág. 25

3.- Bases de presentación de las cuentas ..... pág. 27

3.1.- Imagen fiel ..... pág. 27

3.2.- Comparación de la información ..... pág. 27

CSV: 07EA0035F73C00U7B0O0A6M6P7

La autenticidad de este documento se puede comprobar con el código 07EA0035F73C00U7B0O0A6M6P7 en la web del Ayto. Antequera

FIRMANTE - FECHA
MANUEL JESUS BARON RIOS(P2901500E-AYUNTAMIENTO DE ANTEQUERA)-ALCALDE-PRESIDENTE - 17/07/2026
CN=SELLO AEAD,2.5.4.97=VATES-Q2802923I,O=MINISTERIO DE TRANSFORMACION DIGITAL Y FUNCION PUBLICA,L=Madrid,C=ES - 17/07/2026 09:08:04

EXPEDIENTE:: 2026INTERV000030
Fecha: 25/05/2026
Hora: 00:00
Und. reg:REGISTRO GENERAL

3.3.- Cambios en criterios de contabilización .....pág. 27

3.4.- Cambios en estimaciones contables ..... pág. 27

4.- Normas de reconocimiento y valoración ..... pág. 28

4.1, 4.2, 4.3 y 4.4.- Inmovilizado material, Patrimonio público del suelo, Inversiones inmobiliarias e Inmovilizado intangible pág.28

4.5.- Arrendamientos .....pág. 28

4.6.- Permutas .....pág. 28

4.7.- Activos y pasivos financieros .....pág. 28

4.8.- Coberturas contables .....pág. 32

4.9.- Existencias .....pág. 32

4.10.- Activos construidos o adquiridos para otras entidades .....pág. 32

4.11.- Transacciones en moneda extranjera .....pág. 32

4.12.- Ingresos y gastos .....pág. 32

4.13.- Provisiones y contingencias .....pág. 32

4.14.- Transferencias y subvenciones ..... pág. 33

4.15.- Actividades conjuntas ..... pág. 34

4.16.- Activos en estado de venta .....pág. 34

5 a 27.- Listados de la Memoria. Apartados 5 a 27..... pág. 35

28.- Hechos posteriores al cierre ..... pág. 36

CSV: 07EA0035F73C00U7B0O0A6M6P7

La autenticidad de este documento se puede comprobar con el código 07EA0035F73C00U7B0O0A6M6P7 en la web del Ayto. Antequera

FIRMANTE - FECHA
MANUEL JESUS BARON RIOS(P2901500E-AYUNTAMIENTO DE ANTEQUERA)-ALCALDE-PRESIDENTE - 17/07/2026
CN=SELLO AEAD,2.5.4.97=VATES-Q2802923I,O=MINISTERIO DE TRANSFORMACION DIGITAL Y FUNCION PUBLICA,L=Madrid,C=ES - 17/07/2026 09:08:04

EXPEDIENTE:: 2026INTERV000030
Fecha: 25/05/2026
Hora: 00:00
Und. reg:REGISTRO GENERAL

0.- Introducción.

De conformidad con lo dispuesto en el artículo 208 del Texto Refundido de la Ley Reguladora de las Haciendas Locales, aprobado por Real Decreto Legislativo 2/2004, de 5 de marzo, las Entidades Locales, a la terminación del ejercicio presupuestario, formarán la Cuenta General, que pondrá de manifiesto la gestión realizada en los aspectos económico, financiero, patrimonial y presupuestario.

La cuenta general se configura como el documento básico para el ejercicio de las funciones fiscalizadoras, al reflejar, debidamente ordenadas y sistematizadas, las cifras representativas de la aprobación, ejecución y liquidación del presupuesto, del movimiento y situación de la tesorería, de la gestión del patrimonio y de la situación de la Deuda de la Entidad.

Las Instrucciones de contabilidad local en sus reglas 44 a 51 de la Instrucción del modelo Normal y 45 a 52 de la Instrucción del modelo Simplificado disponen las cuentas anuales que integran la cuenta de la entidad local y las que deberá formar cada uno de sus organismos autónomos:

- El Balance.
- La cuenta del resultado económico – patrimonial.
- El estado de cambios en el patrimonio neto.
- El estado de flujos de efectivo.
- El estado de liquidación del presupuesto.
- La memoria.

Asimismo, y como establece el artículo 209.4 del Texto Refundido de la Ley Reguladora de las Haciendas Locales, aprobado por Real Decreto Legislativo 2/2004, de 5 de marzo, las Entidades Locales, podrán añadirse los estados integrados y consolidados de las distintas cuentas, a voluntad del Pleno de la Corporación.

La memoria completa, amplía y comenta la información contenida en los otros documentos que integran las cuentas anuales.

Debe formularse teniendo en cuenta lo siguiente:

a) El modelo de memoria recoge la información mínima a cumplimentar; no obstante, en aquellos casos en que la información que se solicita no sea significativa no se cumplimentarán las notas correspondientes a la misma. Si como consecuencia de lo anterior ciertas notas carecieran de contenido y, por tanto, no se cumplimentarán, se mantendrá, para aquellas notas que sí tengan contenido, la numeración prevista en el modelo de memoria de este Plan y se incorporará en dicha memoria una relación de aquellas notas que no tengan contenido.

b) Deberá indicarse cualquier otra información no incluida en el modelo de la memoria que sea necesaria para permitir el conocimiento de la situación y actividad de la entidad en el ejercicio, facilitando la comprensión de las cuentas anuales objeto de presentación, con el fin de que las mismas reflejen la imagen fiel del patrimonio, de la situación financiera, del resultado económico patrimonial y de la liquidación del presupuesto de la entidad contable.

CSV: 07EA0035F73C00U7B0O0A6M6P7

La autenticidad de este documento se puede comprobar con el código 07EA0035F73C00U7B0O0A6M6P7 en la web del Ayto. Antequera

FIRMANTE - FECHA
MANUEL JESUS BARON RIOS(P2901500E-AYUNTAMIENTO DE ANTEQUERA)-ALCALDE-PRESIDENTE - 17/07/2026
CN=SELLO AEAD,2.5.4.97=VATES-Q2802923I,O=MINISTERIO DE TRANSFORMACION DIGITAL Y FUNCION PUBLICA,L=Madrid,C=ES - 17/07/2026 09:08:04

EXPEDIENTE:: 2026INTERV000030
Fecha: 25/05/2026
Hora: 00:00
Und. reg:REGISTRO GENERAL

c) Cuando en los apartados de la Memoria se incluyan cuadros para reflejar toda o parte de la información que se solicita será obligatoria su cumplimentación.

d) La información contenida en la Memoria relativa al Estado de liquidación del Presupuesto se presentará con el mismo nivel de desagregación que éste.

e) Con carácter general, en relación con “Operaciones por administración de recursos por cuenta de otros entes públicos”, las entidades contables que administren recursos por cuenta de otros entes públicos sólo vendrán obligadas a cumplimentar la información relativa a “1. Obligaciones derivadas de la gestión”, así como la información relativa a “2. Entes públicos, cuentas corrientes en efectivo” en el caso de que efectúen entregas a cuenta a las entidades titulares.

   Además, vendrán obligadas a cumplimentar la información relativa a “3. Desarrollo de la gestión” cuando no hubieran suministrado a las entidades titulares de los recursos la información necesaria para que éstas hubiesen incorporado a su presupuesto todas las operaciones derivadas de la gestión realizada.

f) La información contenida en las notas 26. “Información sobre el coste de las actividades” y 27. “Indicadores de gestión” se elaborará, al menos, para los servicios y actividades que se financien con tasas o precios públicos y, únicamente, estarán obligados a cumplimentarla los municipios de más de 50.000 habitantes y las demás entidades locales de ámbito superior.

Así, de conformidad con lo dispuesto en el Plan General de Contabilidad Pública adaptado a la Administración Local y conforme al modelo que el mismo establece, se ha elaborado la presente Memoria.

CSV: 07EA0035F73C00U7B0O0A6M6P7

La autenticidad de este documento se puede comprobar con el código 07EA0035F73C00U7B0O0A6M6P7 en la web del Ayto. Antequera

FIRMANTE - FECHA
MANUEL JESUS BARON RIOS(P2901500E-AYUNTAMIENTO DE ANTEQUERA)-ALCALDE-PRESIDENTE - 17/07/2026
CN=SELLO AEAD,2.5.4.97=VATES-Q2802923I,O=MINISTERIO DE TRANSFORMACION DIGITAL Y FUNCION PUBLICA,L=Madrid,C=ES - 17/07/2026 09:08:04

EXPEDIENTE:: 2026INTERV000030
Fecha: 25/05/2026
Hora: 00:00
Und. reg:REGISTRO GENERAL

1.- Organización y Actividad.

1.1.- Población oficial y cuantos otros datos de carácter socioeconómico contribuyan a la identificación de la entidad. -

1.1.1. Datos físicos

El municipio de Antequera, situado en el norte de la provincia de Málaga, es el centro de la comarca que lleva su nombre, siendo sus coordenadas 37°02′ de latitud norte y 4°56′ de longitud oeste.

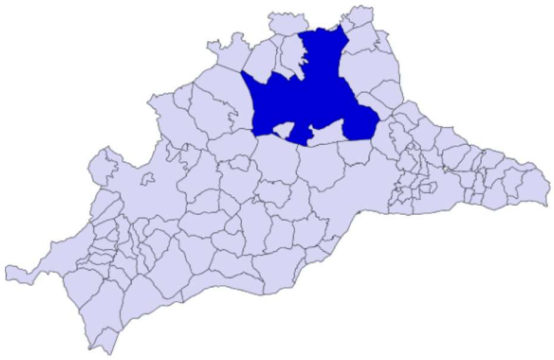

Su altitud media es de 512 metros sobre el nivel del mar.

Se caracteriza por su gran extensión física (749,34 Km^2). Es el municipio más grande de Málaga y uno de los mayores de España (quinto en extensión).

Antequera se encuentra en un enclave geográfico estratégico, por estar situada en el centro de Andalucía, donde confluyen las principales vías que comunican Málaga con Córdoba y Granada con Sevilla, las cuatro mayores ciudades de la comunidad autónoma. La ciudad se encuentra a 45 km de Málaga y a 115 de Córdoba, ciudades con las que está comunicada por tren de alta velocidad y la autovía A-45, a 160 km de Sevilla y a 102 km de Granada, con las que está comunicada mediante la autovía A-92 y tren de alta velocidad.

CSV: 07EA0035F73C00U7B0O0A6M6P7

La autenticidad de este documento se puede comprobar con el código 07EA0035F73C00U7B0O0A6M6P7 en la web del Ayto. Antequera

FIRMANTE - FECHA
MANUEL JESUS BARON RIOS(P2901500E-AYUNTAMIENTO DE ANTEQUERA)-ALCALDE-PRESIDENTE - 17/07/2026
CN=SELLO AEAD,2.5.4.97=VATES-Q2802923I,O=MINISTERIO DE TRANSFORMACION DIGITAL Y FUNCION PUBLICA,L=Madrid,C=ES - 17/07/2026 09:08:04

EXPEDIENTE:: 2026INTERV000030
Fecha: 25/05/2026
Hora: 00:00
Und. reg:REGISTRO GENERAL

1.1.2. Población

La población del municipio de Antequera, según el INE se sitúa a fecha 1 de enero de 2025 en 41.823 habitantes. De ellos, 21.408 son mujeres y 20.415 hombres. La densidad de población es de 55,81 hab./km^2.

Tabla de evolución poblacional (fuente: INE)
Empadronados a 1 de enero por ejercicio y sexo

Año	Hombres (nº hab.)	Mujeres (nº hab.)	Total (nº hab.)
1999	19.771	20.662	40.433
2000	19.867	20.731	40.598
2001	19.968	20.848	40.816
2002	20.172	21.025	41.197
2003	20.556	21.397	41.953
2004	20.819	21.559	42.378
2005	21.247	21.959	43.206
2006	21.689	22.343	44.032
2007	21.927	22.620	44.547
2008	22.179	22.858	45.037
2009	22.257	22.911	45.168
2010	22.256	22.978	45.234
2011	20.550	21.304	41.854
2012	20.536	21.291	41.827
2013	20.441	21.179	41.620
2014	20.370	21.060	41.430
2015	20.224	20.917	41.141
2016	20.192	20.873	41.065
2017	20.132	20.972	41.104
2018	20.161	20.993	41.154
2019	20.180	21.059	41.239
2020	20.215	21.103	41.318
2021	20.247	21.101	41.348
2022	20.163	21.021	41.184
2023	20.268	21.022	41.290
2024	20.345	21.233	41.578
2025	20.415	21.408	41.823

Gráfico de evolución poblacional (fuente: INE)
Empadronados a 1 de enero por ejercicio

CSV: 07EA0035F73C00U7B0O0A6M6P7

La autenticidad de este documento se puede comprobar con el código 07EA0035F73C00U7B0O0A6M6P7 en la web del Ayto. Antequera

FIRMANTE - FECHA
MANUEL JESUS BARON RIOS(P2901500E-AYUNTAMIENTO DE ANTEQUERA)-ALCALDE-PRESIDENTE - 17/07/2026
CN=SELLO AEAD,2.5.4.97=VATES-Q2802923I,O=MINISTERIO DE TRANSFORMACION DIGITAL Y FUNCION PUBLICA,L=Madrid,C=ES - 17/07/2026 09:08:04

EXPEDIENTE:: 2026INTERV000030
Fecha: 25/05/2026
Hora: 00:00
Und. reg:REGISTRO GENERAL

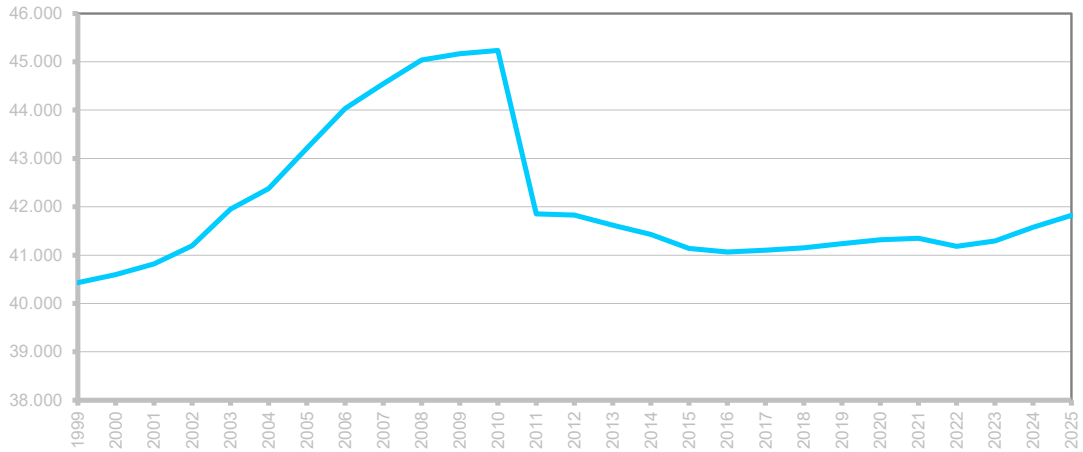

Tabla de población por sexo y edad (grupos quinquenales) Año 2025. Empadronados a 1 de enero del ejercicio
(fuente: INE)

Rango de edad	Hombres (nº hab.)	Mujeres (nº hab.)	Total (nº hab.)
De 0 a 4 años	742	813	1.555
De 5 a 9 años	979	920	1.899
De 10 a 14 años	1.178	1.057	2.235
De 15 a 19 años	1.306	1.246	2.552
De 20 a 24 años	1.274	1.188	2.462
De 25 a 29 años	1.198	1.133	2.331
De 30 a 34 años	1.246	1.252	2.498
De 35 a 39 años	1.271	1.320	2.591
De 40 a 44 años	1.440	1.436	2.876
De 45 a 49 años	1.568	1.570	3.138
De 50 a 54 años	1.580	1.700	3.280
De 55 a 59 años	1.592	1.705	3.297
De 60 a 64 años	1.497	1.596	3.093
De 65 a 69 años	1.210	1.275	2.485
De 70 a 74 años	829	941	1.770
De 75 a 79 años	634	856	1.490
De 80 a 84 años	486	639	1.125
De 85 a 89 años	245	449	694
De 90 a 94 años	108	248	356
De 95 a 99 años	29	58	87
100 y más años	3	6	9
Total	**20.415**	**21.408**	**41.823**

Gráfico de población por edad. Empadronados a 1 de enero del ejercicio

(fuente: INE)

CSV: 07EA0035F73C00U7B0O0A6M6P7

La autenticidad de este documento se puede comprobar con el código 07EA0035F73C00U7B0O0A6M6P7 en la web del Ayto. Antequera

FIRMANTE - FECHA
MANUEL JESUS BARON RIOS(P2901500E-AYUNTAMIENTO DE ANTEQUERA)-ALCALDE-PRESIDENTE - 17/07/2026
CN=SELLO AEAD,2.5.4.97=VATES-Q2802923I,O=MINISTERIO DE TRANSFORMACION DIGITAL Y FUNCION PUBLICA,L=Madrid,C=ES - 17/07/2026 09:08:04

EXPEDIENTE:: 2026INTERV000030
Fecha: 25/05/2026
Hora: 00:00
Und. reg:REGISTRO GENERAL

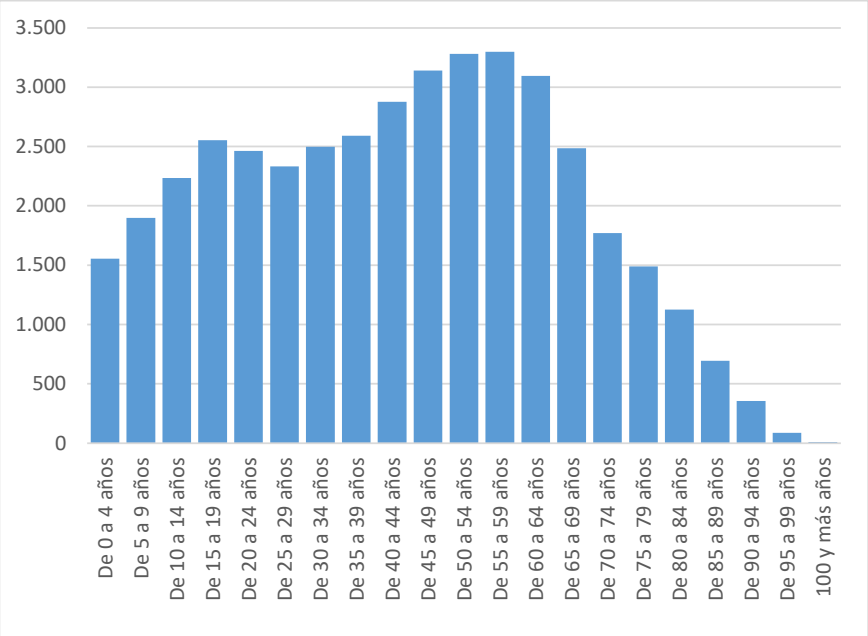

1.1.3. Datos socioeconómicos

Tabla de número medio de parados en el ejercicio por sexo y edad (fuente: SIMA)

Año	Hombres (media hab.)	Mujeres (media hab.)	Total (media hab.)
De 16 a 29 años	231	266	497
De 30 a 44 años	253	492	745
De 45 a 64 años	487	946	1.433
Total	**971**	**1.704**	**2.675**

Gráfico de evolución del número medio de parados por ejercicio (fuente: SIMA)

CSV: 07EA0035F73C00U7B0O0A6M6P7

La autenticidad de este documento se puede comprobar con el código 07EA0035F73C00U7B0O0A6M6P7 en la web del Ayto. Antequera

FIRMANTE - FECHA
MANUEL JESUS BARON RIOS(P2901500E-AYUNTAMIENTO DE ANTEQUERA)-ALCALDE-PRESIDENTE - 17/07/2026
CN=SELLO AEAD,2.5.4.97=VATES-Q2802923I,O=MINISTERIO DE TRANSFORMACION DIGITAL Y FUNCION PUBLICA,L=Madrid,C=ES - 17/07/2026 09:08:04

EXPEDIENTE:: 2026INTERV000030
Fecha: 25/05/2026
Hora: 00:00
Und. reg:REGISTRO GENERAL

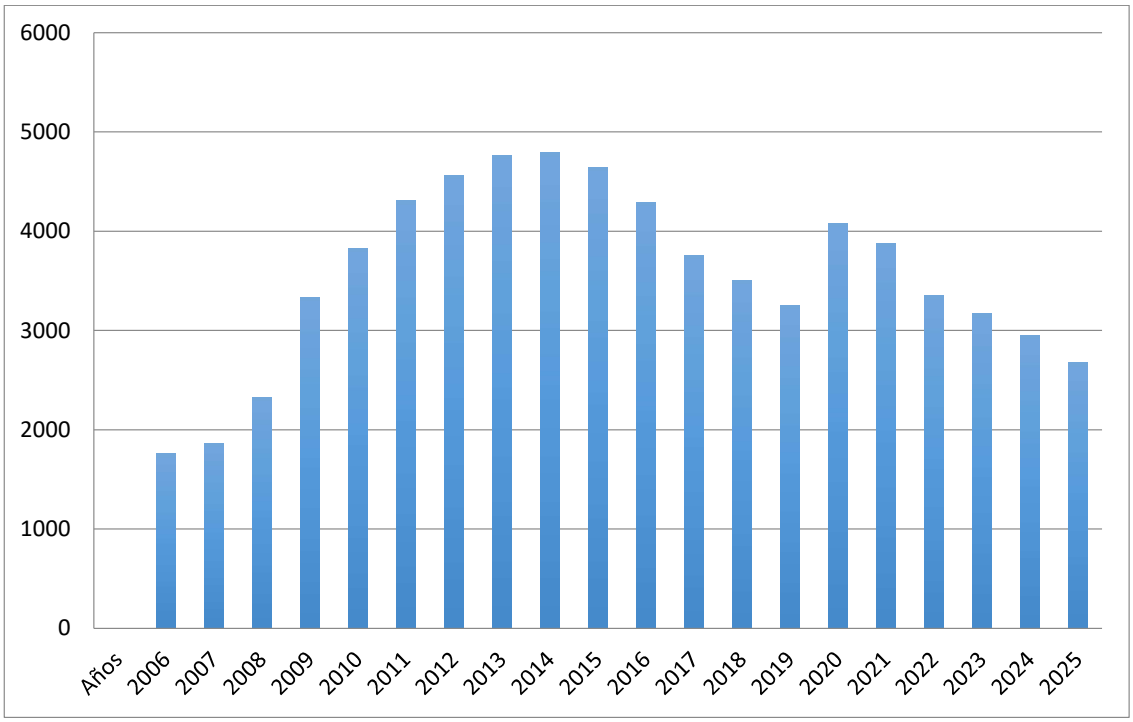

Tabla sobre paro registrado en el ejercicio por sector de actividad (fuente: SIMA)

Sector	Hombres (media hab.)	Mujeres (media hab.)	Total (media hab.)
1 Agricultura y Pesca	107	82	189
2 Industria	97	122	219
3 Construcción	173	66	239
4 Comercio y reparaciones	208	430	638
5 Transportes y comunicaciones	58	28	85
6 Servicios a las empresas	106	317	423
7 Servicios públicos	97	344	441
8 Otros servicios	30	143	172
9 Sin empleo anterior	97	172	269
Total	**971**	**1704**	**2.675**

Gráfico sobre paro registrado en el ejercicio por sector de actividad (fuente: SIMA)

CSV: 07EA0035F73C00U7B0O0A6M6P7

La autenticidad de este documento se puede comprobar con el código 07EA0035F73C00U7B0O0A6M6P7 en la web del Ayto. Antequera

FIRMANTE - FECHA
MANUEL JESUS BARON RIOS(P2901500E-AYUNTAMIENTO DE ANTEQUERA)-ALCALDE-PRESIDENTE - 17/07/2026
CN=SELLO AEAD,2.5.4.97=VATES-Q2802923I,O=MINISTERIO DE TRANSFORMACION DIGITAL Y FUNCION PUBLICA,L=Madrid,C=ES - 17/07/2026 09:08:04

EXPEDIENTE:: 2026INTERV000030
Fecha: 25/05/2026
Hora: 00:00
Und. reg:REGISTRO GENERAL

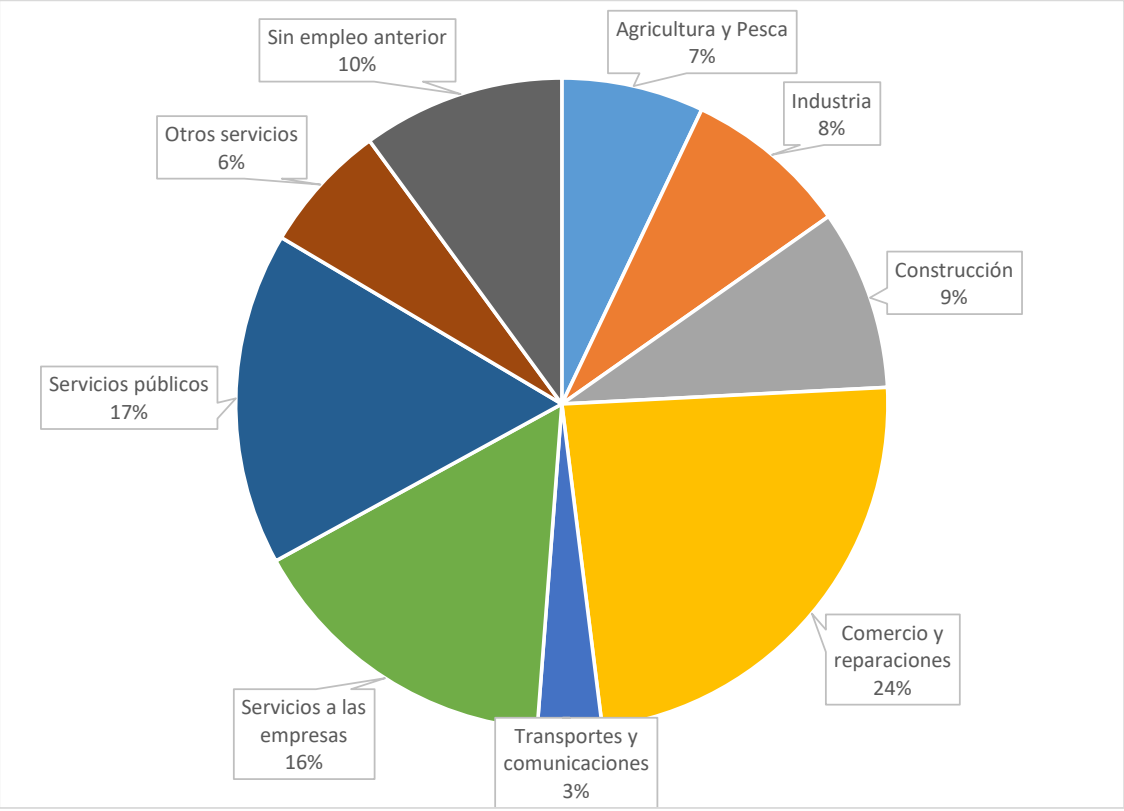

Tabla de contratos registrados en el ejercicio por sexo y tipo (fuente: SIMA)

Sector	Hombres (media hab.)	Mujeres (media hab.)	Total (media hab.)
Contratos Indefinidos	3.453	2.301	5.754
Contratos Temporales	8.275	7.056	15.331
No especificado	5	23	28
Total	**11.733**	**9.380**	**21.113**

Tabla sobre contratos registrados en el ejercicio por sector de actividad (fuente: SIMA)

Sector	Hombres (media hab.)	Mujeres (media hab.)	Total (media hab.)
Agricultura y Pesca	4.916	1.913	6.829
Industria	1.730	1.391	3.121
Construcción	1.102	469	1.571
Servicios	3.985	5.607	9.592
Total	**11.733**	**9.380**	**21.113**

CSV: 07EA0035F73C00U7B0O0A6M6P7

La autenticidad de este documento se puede comprobar con el código 07EA0035F73C00U7B0O0A6M6P7 en la web del Ayto. Antequera

FIRMANTE - FECHA
MANUEL JESUS BARON RIOS(P2901500E-AYUNTAMIENTO DE ANTEQUERA)-ALCALDE-PRESIDENTE - 17/07/2026
CN=SELLO AEAD,2.5.4.97=VATES-Q2802923I,O=MINISTERIO DE TRANSFORMACION DIGITAL Y FUNCION PUBLICA,L=Madrid,C=ES - 17/07/2026 09:08:04

EXPEDIENTE:: 2026INTERV000030
Fecha: 25/05/2026
Hora: 00:00
Und. reg:REGISTRO GENERAL

Gráfico sobre contratos registrados por sector de actividad (fuente: SIMA)

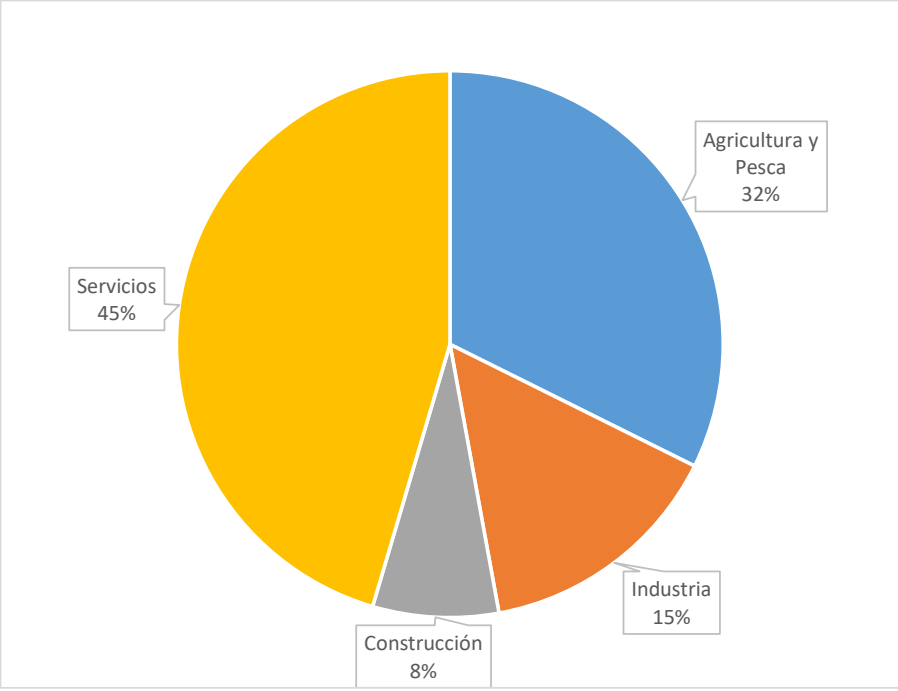

CSV: 07EA0035F73C00U7B0O0A6M6P7

La autenticidad de este documento se puede comprobar con el código 07EA0035F73C00U7B0O0A6M6P7 en la web del Ayto. Antequera

FIRMANTE - FECHA
MANUEL JESUS BARON RIOS(P2901500E-AYUNTAMIENTO DE ANTEQUERA)-ALCALDE-PRESIDENTE - 17/07/2026
CN=SELLO AEAD,2.5.4.97=VATES-Q2802923I,O=MINISTERIO DE TRANSFORMACION DIGITAL Y FUNCION PUBLICA,L=Madrid,C=ES - 17/07/2026 09:08:04

EXPEDIENTE:: 2026INTERV000030
Fecha: 25/05/2026
Hora: 00:00
Und. reg:REGISTRO GENERAL

1.2.- Norma de creación de la Entidad

De acuerdo con lo establecido en la Instrucción del Modelo Normal de Contabilidad Local (Orden HAP/1781/2013, de 20 de septiembre), no es necesario informar acerca de la norma de creación del Municipio, la Provincia y la Isla.

CSV: 07EA0035F73C00U7B0O0A6M6P7

La autenticidad de este documento se puede comprobar con el código 07EA0035F73C00U7B0O0A6M6P7 en la web del Ayto. Antequera

FIRMANTE - FECHA
MANUEL JESUS BARON RIOS(P2901500E-AYUNTAMIENTO DE ANTEQUERA)-ALCALDE-PRESIDENTE - 17/07/2026
CN=SELLO AEAD,2.5.4.97=VATES-Q2802923I,O=MINISTERIO DE TRANSFORMACION DIGITAL Y FUNCION PUBLICA,L=Madrid,C=ES - 17/07/2026 09:08:04

EXPEDIENTE:: 2026INTERV000030
Fecha: 25/05/2026
Hora: 00:00
Und. reg:REGISTRO GENERAL

1.3.- Actividad principal de la Entidad, su régimen jurídico, económico-financiero y de contratación. Servicios públicos gestionados de forma indirecta

El Ayuntamiento de Antequera, es el órgano de gobierno y administración del Municipio, de conformidad con lo previsto en el artículo 19 de la Ley 7/1985, de 2 de abril reguladora de las Bases del Régimen Local, así como en los artículos 2 y 35 del Real Decreto 2568/1986, de 28 de noviembre, que aprueba el Reglamento de Organización, funcionamiento y Régimen Jurídico de las Entidades Locales (ROF).

El régimen Jurídico de la Entidad Contable es el correspondiente al de corporación de Derecho Público, sujeto por lo que se refiere a su actividad económica-financiera plenamente a lo establecido en el Texto Refundido de la Ley Reguladora de las Haciendas Locales, aprobado por el Decreto Legislativo 2/2004, de 5 de marzo, y tiene la consideración de Administración Pública a los efectos previstos en la Ley Orgánica 2/2012, de 27 de abril, de Estabilidad Presupuestaria y Sostenibilidad Financiera.

Por lo que se refiere a la Ley 9/2017, de 8 de noviembre, de Contratos del Sector Público, el Ayuntamiento de Antequera tiene la condición de Administración Pública y, consecuentemente, de poder adjudicador.

Los servicios públicos gestionados indirectamente por el Ayuntamiento de Antequera y sus formas de gestión son los siguientes:

Servicio Público	Forma de gestión
Transporte urbano de viajeros	Concesión servicio público
Aparcamiento Plaza Castilla	Concesión de obra pública
Piscina Municipal de Cartaojal	Concesión servicio público
Piscina descubierta de Antequera	Concesión servicio público
Tanatorio Municipal “La Quinta”	Concesión de obra pública
Escuela Municipal de Música	Concesión servicio público
Escuela Infantil Virgen de la Milagrosa	Concesión servicio público
Escuela Infantil La Peñita	Concesión servicio público
Consultorio Médico Avda. La Estación	Concesión de obra pública

CSV: 07EA0035F73C00U7B0O0A6M6P7

La autenticidad de este documento se puede comprobar con el código 07EA0035F73C00U7B0O0A6M6P7 en la web del Ayto. Antequera

FIRMANTE - FECHA
MANUEL JESUS BARON RIOS(P2901500E-AYUNTAMIENTO DE ANTEQUERA)-ALCALDE-PRESIDENTE - 17/07/2026
CN=SELLO AEAD,2.5.4.97=VATES-Q2802923I,O=MINISTERIO DE TRANSFORMACION DIGITAL Y FUNCION PUBLICA,L=Madrid,C=ES - 17/07/2026 09:08:04

EXPEDIENTE:: 2026INTERV000030
Fecha: 25/05/2026
Hora: 00:00
Und. reg:REGISTRO GENERAL

1.4.- Descripción de las principales fuentes de ingresos y, en su caso, tasas y precios públicos percibidos

A efecto de determinar cuáles son las principales fuentes de ingreso, se han tenido en cuenta únicamente los ingresos corrientes (capítulos 1 a 5 de la clasificación económica), excluyéndose los ingresos de capital (capítulos 6 y 7) y financieros (capítulos 8 y 9). De los ingresos corrientes, se han considerado como principales aquéllos por los que se han contabilizado derechos reconocidos netos por importe superior al 1% del total del ejercicio, agrupándose el resto. Dichos ingresos son los que a continuación se detallan:

CONCEPTO	DESCRIPCIÓN	DRN (€)	%
03-42000	PARTICIPACIÓN EN LOS TRIBUTOS DEL ESTADO	13.117.396,88	27,75%
03-113	IMPUESTO SOBRE BIENES INMUEBLES. BIENES INMUEBLES DE NATURALEZA URBANA	11.033.967,07	23,35%
13-45102	SUBVENCION AYUDA A DOMICILIO DEPENDENCIA	6.373.913,63	13,49%
03-115	IMPUESTO SOBRE VEHÍCULOS DE TRACCIÓN MECÁNICA	2.330.691,53	4,93%
03-45000	PARTICIPACIÓN EN TRIBUTOS DE LA COMUNIDAD AUTÓNOMA	2.197.931,80	4,65%
03-112	IMPUESTO SOBRE BIENES INMUEBLES. BIENES INMUEBLES DE NATURALEZA RÚSTICA	2.084.437,39	4,41%
10-130	IMPUESTO SOBRE ACTIVIDADES ECONÓMICAS	1.493.385,18	3,16%
07-29000	IMPUESTO CONSTUCCIONES, INSTALACIONES Y OBRAS	1.416.344,10	3,00%
03-116	IMPUESTO SOBRE INCREMENTO DEL VALOR DE LOS TERRENOS DE NATURALEZA URBANA	770.544,28	1,63%
03-332	TASA UTILIZACIÓN PRIVATIVA POR EMPRESAS EXPLOTADORAS DE SERVICIOS DE	507.617,81	1,07%
VARIOS	INGRESOS QUE NO SUPERAN EL 1% DEL TOTAL	5.935.162,84	12,56%
TOTAL		**47.261.392,51**	**100,00%**

CSV: 07EA0035F73C00U7B0O0A6M6P7

La autenticidad de este documento se puede comprobar con el código 07EA0035F73C00U7B0O0A6M6P7 en la web del Ayto. Antequera

FIRMANTE - FECHA
MANUEL JESUS BARON RIOS(P2901500E-AYUNTAMIENTO DE ANTEQUERA)-ALCALDE-PRESIDENTE - 17/07/2026
CN=SELLO AEAD,2.5.4.97=VATES-Q2802923I,O=MINISTERIO DE TRANSFORMACION DIGITAL Y FUNCION PUBLICA,L=Madrid,C=ES - 17/07/2026 09:08:04

EXPEDIENTE:: 2026INTERV000030
Fecha: 25/05/2026
Hora: 00:00
Und. reg:REGISTRO GENERAL

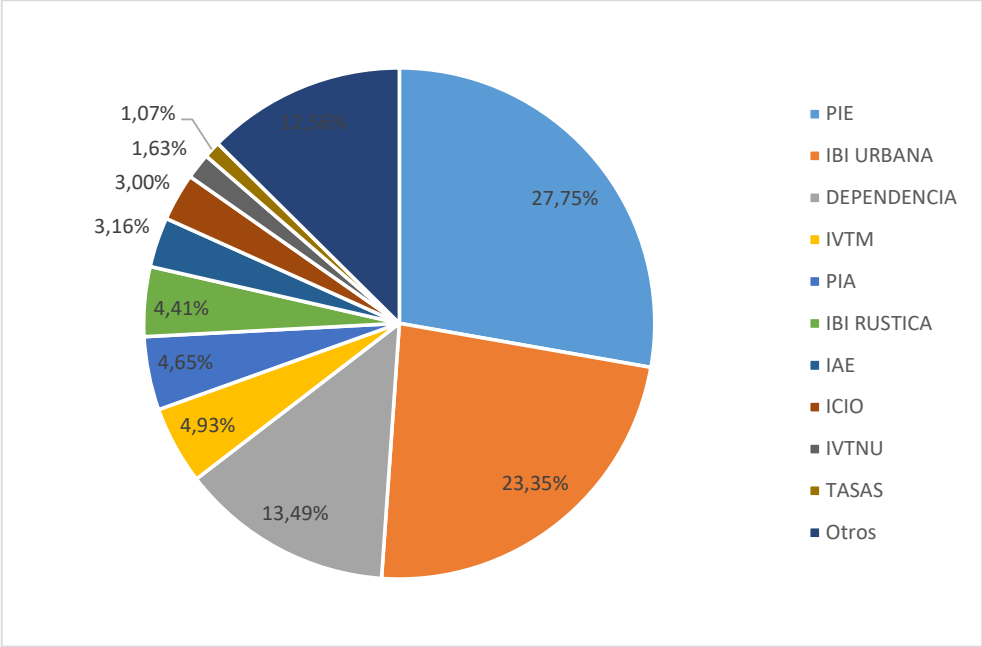

1.5.- Consideración fiscal de la Entidad a efectos del Impuesto de sociedades y, en su caso, operaciones sujetas a IVA y porcentaje de prorrata.

En el artículo 9.1 y 2 del Real Decreto Legislativo 4/2004, de 5 de marzo, por el que se aprueba el texto refundido de la Ley del Impuesto sobre sociedades (LIS) se dispone que las entidades locales se encuentran totalmente exentas del impuesto, con independencia de la naturaleza de las actividades o rentas percibidas.

En relación con las operaciones sujetas a IVA. El impuesto soportado por la Entidad Contable no tiene la consideración de deducible, salvo en los supuestos en que sea aplicable la regla de prorrata.

CSV: 07EA0035F73C00U7B0O0A6M6P7

La autenticidad de este documento se puede comprobar con el código 07EA0035F73C00U7B0O0A6M6P7 en la web del Ayto. Antequera

FIRMANTE - FECHA
MANUEL JESUS BARON RIOS(P2901500E-AYUNTAMIENTO DE ANTEQUERA)-ALCALDE-PRESIDENTE - 17/07/2026
CN=SELLO AEAD,2.5.4.97=VATES-Q2802923I,O=MINISTERIO DE TRANSFORMACION DIGITAL Y FUNCION PUBLICA,L=Madrid,C=ES - 17/07/2026 09:08:04

EXPEDIENTE:: 2026INTERV000030
Fecha: 25/05/2026
Hora: 00:00
Und. reg:REGISTRO GENERAL

1.6.- Estructura organizativa básica en sus niveles político y administrativo

La Corporación municipal se compone de 21 miembros: el Alcalde-Presidente y 20 Concejales. La Corporación actual es fruto de las pasadas elecciones municipales.

Con referencia a 31 de diciembre de 2025, los 14 concejales del Partido Popular componen el Equipo de Gobierno. Asimismo, la oposición está compuesta por los 6 concejales restantes, de los cuales son del Partido Socialista Obrero Español y 1 del Grupo Adelante Antequera.

Los 4 grupos municipales con representación en el Pleno son:

GRUPO MUNICIPAL DEL PARTIDO POPULAR
Integrado por: Don Manuel Jesús Barón Ríos (Alcalde-Presidente) Don Juan Rosas Gallardo (Portavoz adjunto) Doña Ana María Cebrián Sotomayor (Portavoz Titular) Don Francisco Alberto Arana Escalante Doña María Teresa Molina Ruz Doña Elena María Melero Muñoz Don Antonio García Mendoza Doña Sara Ríos Soto Don José Manuel Medina Galeote Doña Francisca Sánchez Díaz Don José Manuel Fernández Hurtado Doña Maria Sierras Vegas Doña Marta González Román Doña M.ª Luisa Enrile de Rojas

GRUPO MUNICIPAL DEL PARTIDO SOCIALISTA OBRERO ESPAÑOL
Integrado por: Don Francisco José Calderón Carrillo (Portavoz Adjunto) Doña Mª Dolores Melero Gutiérrez Don José Luis Ruiz Espejo (Portavoz Titular) Doña Noemi Escobar Escobar Don Jaime León Báez Doña Mª José González Palomino

GRUPO MUNICIPAL ADELANTE ANTEQUERA
Integrado por: Doña María del Pilar Ruíz Muñoz (Portavoz)

La Junta de Gobierno Local está integrada por los siguientes concejales:

Don Manuel Jesús Barón Ríos (Presidente) Don Juan Rosas Gallardo

CSV: 07EA0035F73C00U7B0O0A6M6P7

La autenticidad de este documento se puede comprobar con el código 07EA0035F73C00U7B0O0A6M6P7 en la web del Ayto. Antequera

FIRMANTE - FECHA
MANUEL JESUS BARON RIOS(P2901500E-AYUNTAMIENTO DE ANTEQUERA)-ALCALDE-PRESIDENTE - 17/07/2026
CN=SELLO AEAD,2.5.4.97=VATES-Q2802923I,O=MINISTERIO DE TRANSFORMACION DIGITAL Y FUNCION PUBLICA,L=Madrid,C=ES - 17/07/2026 09:08:04

EXPEDIENTE:: 2026INTERV000030
Fecha: 25/05/2026
Hora: 00:00
Und. reg:REGISTRO GENERAL

Doña Ana María Cebrián Sotomayor
Don Francisco Alberto Arana Escalante
Don José Manuel Fernández Hurtado
Doña María Teresa Molina Ruz
Doña Elena María Melero Muñoz
Don Antonio García Mendoza

Los Tenientes de Alcalde son los siguientes concejales:

Don Juan Rosas Gallardo, primer Teniente de Alcalde.
Doña Ana María Cebrián Sotomayor, segunda Teniente de Alcalde.
Don Francisco Alberto Arana Escalante, tercer Teniente de Alcalde.
Don José Manuel Fernández Hurtado, cuarto Teniente de Alcalde.
Doña Teresa Molina Ruz, quinta Teniente de Alcalde.
Doña Elena María Melero Muñoz, sexta Teniente de Alcalde.
Don Antonio García Mendoza, séptimo Teniente de Alcalde.

Las Comisiones informativas creadas son las siguientes:

Comisión Informativa de Turismo, Deporte, Cultura, Tradiciones, Juventud, Patrimonio Histórico y Patrimonio Mundial
Comisión Informativa de Bienestar Social, Vivienda, Cooperación, Accesibilidad, Educación, Salud, Familia y Seguridad
Comisión Informativa de Obras, Urbanismo, Logística, Eficiencia Energética, Medio Ambiente, Anejos y Desarrollo Rural.
Comisión Informativa de Hacienda, Contratación, Personal y asuntos que no tengan encaje en otras comisiones informativas.
Comisión Informativa de Protocolo
Comisión Informativa Especial del artículo 28.1 y 2 del Reglamento de Protocolo del excelentísimo Ayuntamiento de Antequera

Las áreas en las que quedan estructurados los servicios y sus respectivos delegados son los siguientes:

Área	Descripción
Área 01	Área de Alcaldía, Planeamiento Urbanístico, Logística, Inversiones, Comunicación y Relaciones Institucionales Delegado: Don Manuel Jesús Barón Ríos
Área 02	Área Genérica de Deportes y Contratación Delegado: Don Juan Rosas Gallardo
Área 03	Área Genérica de Turismo, Comercio y Patrimonio Mundial

CSV: 07EA0035F73C00U7B0O0A6M6P7

La autenticidad de este documento se puede comprobar con el código 07EA0035F73C00U7B0O0A6M6P7 en la web del Ayto. Antequera

FIRMANTE - FECHA
MANUEL JESUS BARON RIOS(P2901500E-AYUNTAMIENTO DE ANTEQUERA)-ALCALDE-PRESIDENTE - 17/07/2026
CN=SELLO AEAD,2.5.4.97=VATES-Q2802923I,O=MINISTERIO DE TRANSFORMACION DIGITAL Y FUNCION PUBLICA,L=Madrid,C=ES - 17/07/2026 09:08:04

EXPEDIENTE:: 2026INTERV000030
Fecha: 25/05/2026
Hora: 00:00
Und. reg:REGISTRO GENERAL

	Delegada: Doña Ana María Cebrián Sotomayor
Área 04	Área Genérica de Bienestar Social, Vivienda Pública, Cooperación Ciudadana y SPERACSA Delegado: Don Francisco Alberto Arana Escalante
Área 05	Área Genérica de Hacienda, Centro de Datos, Eficiencia energética y Aguas del Torcal, Sociedad Anónima. Delegado: Don José Manuel Fernández Hurtado
Área 06	Área Genérica de Gestión Urbanística, Obras, Mantenimiento, Parques y Jardines Delegada: Doña Teresa Molina Ruiz
Área 07	Área Genérica de Fiestas Mayores, Tradiciones y Promoción del Flamenco Delegada: Doña Elena Mª Melero Muñoz
Área 08	Área Genérica para los Servicios de Presidencia, Régimen Interior, Seguridad y Tráfico y Personal Delegado: Don Antonio García Mendoza.
Área 09	Área Especial de Accesibilidad, Educación, Anejos y Desarrollo Rural Delegada: Doña Sara Ríos Soto
Área 10	Área Especial Cultura y Gestión del Patrimonio Histórico Delegado: Don José Manuel Medina Galeote
Área 11	Área Especial de Políticas de Empleo, Actividades y Polígonos Industriales Delegada: Doña Francisca Sánchez Díaz
Área 12	Área Especial de Infancia, Familia, Mayores y Equidad Delegada: Doña María Sierras Vegas
Área 13	Área Especial Juventud, Transparencia y Protección de Datos Delegada: Doña Marta González Román,
Área 14	Área Especial de Medioambiente y Sostenibilidad Delegada: Doña Maria Luisa Enrile de Rojas

A nivel administrativo, la entidad se organiza en los siguientes departamentos o unidades gestoras:

CÓDIGO	DENOMINACIÓN
001.00	ALCALDÍA
002.01	Secretaría
002.03	Contratación
002.04	Estadística
003.00	RECURSOS HUMANOS
004.00	CENTRO PROCESO DE DATOS (CPD)
005.00	ATENCIÓN CIUDADANA
005.02	Cooperación ciudadana
005.03	Registro
006.00	INTERVENCIÓN
007.00	GESTIÓN TRIBUTARIA

CSV: 07EA0035F73C00U7B0O0A6M6P7

La autenticidad de este documento se puede comprobar con el código 07EA0035F73C00U7B0O0A6M6P7 en la web del Ayto. Antequera

FIRMANTE - FECHA
MANUEL JESUS BARON RIOS(P2901500E-AYUNTAMIENTO DE ANTEQUERA)-ALCALDE-PRESIDENTE - 17/07/2026
CN=SELLO AEAD,2.5.4.97=VATES-Q2802923I,O=MINISTERIO DE TRANSFORMACION DIGITAL Y FUNCION PUBLICA,L=Madrid,C=ES - 17/07/2026 09:08:04

EXPEDIENTE:: 2026INTERV000030
Fecha: 25/05/2026
Hora: 00:00
Und. reg:REGISTRO GENERAL

008.01	Tesorería
008.02	Recaudación
009.01	Admon. Seguridad, Tráfico y Transporte
009.04	Policía Local
009.07	Protección civil
010.01	Parques y jardines
010.02	Licencias Obras expres
010.04	Obras Municipales
010.08	Disciplina Urbanística
010.09	Licencias de obras
010.11	Planeamiento y Gestión Urbanística
011.00	CEMENTERIO
012.00	MERCADOS y MERCADILLOS
013.00	MEDIO AMBIENTE
014.00	SERVICIOS SOCIALES
015.00	CULTURA
016.00	PATRIMONIO HISTÓRICO
016.04	Museo
017.00	TURISMO Y COMERCIO
018.00	EMPLEO
019.00	DEPORTES
020.00	BIBLIOTECA
021.00	ARCHIVO
022.00	EDUCACIÓN
023.00	VIVIENDA
024.00	FESTEJOS
025.00	COMUNICACIÓN
028.00	CICLO INTEGRAL DEL AGUA, RESIDUOS Y LIMPIEZA VIARIA
029.00	JUVENTUD
030.00	ANEJOS
032.00	INVENTARIO Y PATRIMONIO
033.00	ACTIVIDADES
034.00	INSTALACIONES INDUSTRIALES Y TELECOMUNICACIONES
037.00	DELINEACION
038.00	IGUALDAD Y EQUIDAD
042.00	RESPONSABILIDAD PATRIMONIAL

CSV: 07EA0035F73C00U7B0O0A6M6P7

La autenticidad de este documento se puede comprobar con el código 07EA0035F73C00U7B0O0A6M6P7 en la web del Ayto. Antequera

FIRMANTE - FECHA
MANUEL JESUS BARON RIOS(P2901500E-AYUNTAMIENTO DE ANTEQUERA)-ALCALDE-PRESIDENTE - 17/07/2026
CN=SELLO AEAD,2.5.4.97=VATES-Q2802923I,O=MINISTERIO DE TRANSFORMACION DIGITAL Y FUNCION PUBLICA,L=Madrid,C=ES - 17/07/2026 09:08:04

EXPEDIENTE:: 2026INTERV000030
Fecha: 25/05/2026
Hora: 00:00
Und. reg:REGISTRO GENERAL

1.7.- Número medio de empleados en el ejercicio y a 31 de diciembre, tanto funcionarios como personal laboral, distinguiendo categorías y sexos

Según datos suministrados por el Departamento de RRHH, el número medio de empleados durante el ejercicio, distinguiendo por categorías y sexos ha sido el que a continuación se detalla (indicándose como "H" los hombres y como "M" las mujeres):

	FUNCIONARIO		LABORAL		TOTAL		
Categoría	H	M	H	M	H	M	Total
A1	5,92	9,25	9	8	14,92	17,25	32,17
A2	7,83	5,75	11	14,5	18,83	20,25	39,08
B	0	0	0	0	0	0	0
C1	58,83	22,17	17,92	17,42	76,75	39,59	116,34
C2	5,42	11,33	25,5	11,75	30,92	23,08	54
E	7,17	2	23,42	5,42	30,59	7,42	38,01
Total	**85,17**	**50,5**	**86,84**	**57,09**	**172,01**	**107,59**	**279,6**

Según datos suministrados por el Departamento de RRHH, el número de empleados a 31 de diciembre, distinguiendo por categorías y sexos ha sido el que a continuación se detalla:

	FUNCIONARIO		LABORAL		TOTAL		
Categoría	H	M	H	M	H	M	Total
A1	6	9	9	8	15	17	32
A2	8	6	11	14	19	20	39
B	0	0	0	0	0	0	0
C1	56	22	17	17	73	39	112
C2	7	10	24	12	31	22	53
E	8	2	26	7	34	9	43
Total	**85**	**49**	**87**	**58**	**172**	**107**	**279**

CSV: 07EA0035F73C00U7B0O0A6M6P7

La autenticidad de este documento se puede comprobar con el código 07EA0035F73C00U7B0O0A6M6P7 en la web del Ayto. Antequera

FIRMANTE - FECHA
MANUEL JESUS BARON RIOS(P2901500E-AYUNTAMIENTO DE ANTEQUERA)-ALCALDE-PRESIDENTE - 17/07/2026
CN=SELLO AEAD,2.5.4.97=VATES-Q2802923I,O=MINISTERIO DE TRANSFORMACION DIGITAL Y FUNCION PUBLICA,L=Madrid,C=ES - 17/07/2026 09:08:04

EXPEDIENTE:: 2026INTERV000030
Fecha: 25/05/2026
Hora: 00:00
Und. reg:REGISTRO GENERAL

1.8.- Entidad o entidades propietarias y porcentaje de participación de estas en el patrimonio de la Entidad contable

El Ayuntamiento de Antequera es la entidad dominante del grupo y, por tanto, carece de entidades propietarias.

CSV: 07EA0035F73C00U7B0O0A6M6P7

La autenticidad de este documento se puede comprobar con el código 07EA0035F73C00U7B0O0A6M6P7 en la web del Ayto. Antequera

FIRMANTE - FECHA
MANUEL JESUS BARON RIOS(P2901500E-AYUNTAMIENTO DE ANTEQUERA)-ALCALDE-PRESIDENTE - 17/07/2026
CN=SELLO AEAD,2.5.4.97=VATES-Q2802923I,O=MINISTERIO DE TRANSFORMACION DIGITAL Y FUNCION PUBLICA,L=Madrid,C=ES - 17/07/2026 09:08:04

EXPEDIENTE:: 2026INTERV000030
Fecha: 25/05/2026
Hora: 00:00
Und. reg:REGISTRO GENERAL

1.9.- Identificación, en su caso, de las entidades del grupo, multi-grupo y asociadas de las que forma parte la entidad contable

Entidades del grupo:

C.I.F.	Nombre	Actividad
A29482841	Empresa Municipal Aguas del Torcal, S.A.	Servicios de Abastecimiento de Aguas, Recogida de Basura y Saneamiento
A29554425	Empresa Municipal Sociedad para la Promoción de los Recursos de Antequera y su Comarca, S.A.	Promoción Recursos Económicos y Vivienda
A92924984	Empresa Municipal Radio Torcal, S.A.	Emisora de Radio (Entidad en liquidación)

Entidades multi-grupo:

C.I.F.	Nombre	Actividad
A93046712	Empresa Supramunicipal "TDT Comarca de Antequera, S.A."	Emisora de televisión (SIN ACTIVIDAD)
A29587508	Empresa Supramunicipal "Aguas de los Verdiales, S.A."	Prestación del servicio de Abastecimiento de Agua
G14664098	Red Andaluza de Desarrollo Estratégico Urbano y Territorial	Elaboración de planes estratégicos para el desarrollo de ciudades y territorios en Andalucía

Entidades asociadas:

C.I.F.	Nombre	Actividad
(no existen)		

2.- Gestión indirecta de servicios públicos, convenios y otras formas de colaboración.

2.1.- Gestión indirecta de servicios públicos

La mayoría de los servicios son prestados de forma directa, bien por la propia entidad, bien a través de sus organismos autónomos dependientes, o bien a través de sociedades mercantiles de capital íntegramente municipal. Los servicios prestados de forma indirecta, indicando su objeto, forma de gestión, entidad adjudicataria, plazo, bienes de dominio público afectos a la gestión, aportaciones no dinerarias, transferencias o subvenciones no comprometidas durante la vida de la concesión, anticipos reintegrables, préstamos participativos, subordinados o de otra naturaleza concedidos al gestor y bienes objeto de reversión, son los siguientes:

CSV: 07EA0035F73C00U7B0O0A6M6P7

La autenticidad de este documento se puede comprobar con el código 07EA0035F73C00U7B0O0A6M6P7 en la web del Ayto. Antequera

FIRMANTE - FECHA
MANUEL JESUS BARON RIOS(P2901500E-AYUNTAMIENTO DE ANTEQUERA)-ALCALDE-PRESIDENTE - 17/07/2026
CN=SELLO AEAD,2.5.4.97=VATES-Q2802923I,O=MINISTERIO DE TRANSFORMACION DIGITAL Y FUNCION PUBLICA,L=Madrid,C=ES - 17/07/2026 09:08:04

EXPEDIENTE:: 2026INTERV000030
Fecha: 25/05/2026
Hora: 00:00
Und. reg:REGISTRO GENERAL

Objeto	Forma de gestión	Adjudicataria	Plazo	Bienes Dom. Públ. Afectos	Subv. Comprom. (€)	Aportac. no dinerarias	Anticipos reinteg. (€)	Préstamos (€)	Bienes objeto de reversión
Transporte urbano de viajeros	Concesión de Servicio	UTE URBANO DE ANTEQUERA S.L.	04/09/17 a 04/09/27	Espacios de instalación de marquesinas	117.480€ (Para el primer, segundo y tercer año. Para el resto de años se actualizará según Clau4 PCAP)	Ninguna	0,00	0,00	Ninguno
Aparcamiento público Plaza Castilla	Concesión	BMTERRA Parking S.L.	12/03/03 a 12/03/53	Aparcamiento	0,00	Ninguna	0,00	0,00	Aparcamiento
Piscina Cartaojal	Concesión Servicio público	JORGE DEL PINO GARCIA.	2022-2025	Instalaciones de piscina	11.187,62 anuales	Ninguna	0,00	0,00	Bienes e instalaciones afectos al servicio Público y obras adscritas a la concesión
Piscina descubierta de verano de Antequera	Concesión Servicio público	EXP. GESTIONA S.L..	2025-2028	Instalaciones de piscina municipal de verano	0,00	Ninguna	0,00	0,00	Instalaciones de piscina municipal de verano
Tanatorio La Quinta	Concesión de obra pública	Albia Gestión de Servicios, S.L.	26/05/2011 a 26/05/51	Terreno para Instalaciones de tanatorio	0,00	Ninguna	0,00	0,00	Instalaciones de Tanatorio
Escuela Municipal Música	Concesión Servicio público	Asociación de Amigos de la Música y la Danza de Antequera	Curso Escolar	Instrumentos	150.000,00	Ninguna	0,00	0,00	Instrumentos
Escuelas Infantiles Virgen Milagrosa y La Peñita*	Concesión Servicio público	Eventos Agenza S.L.	Curso Escolar	Instalaciones Guardería Bobadilla y Cartaojal	0,00	Ninguna	0,00	0,00	Bienes e Instalaciones afectos al Servicio Público
Centro Salud y locales anexos	Concesión de obra pública	Masfode Gestión SL	40 años desde Lic1ª ocupación	Terreno para edificación inmuebles	0,00	Ninguna	0,00	0,00	Inmuebles

* Estas concesiones han finalizado su periodo de vigencia, aunque estos servicios se siguen prestando

CSV: 07EA0035F73C00U7B0O0A6M6P7

La autenticidad de este documento se puede comprobar con el código 07EA0035F73C00U7B0O0A6M6P7 en la web del Ayto. Antequera

FIRMANTE - FECHA
MANUEL JESUS BARON RIOS(P2901500E-AYUNTAMIENTO DE ANTEQUERA)-ALCALDE-PRESIDENTE - 17/07/2026
CN=SELLO AEAD,2.5.4.97=VATES-Q2802923I,O=MINISTERIO DE TRANSFORMACION DIGITAL Y FUNCION PUBLICA,L=Madrid,C=ES - 17/07/2026 09:08:04

EXPEDIENTE:: 2026INTERV000030
Fecha: 25/05/2026
Hora: 00:00
Und. reg:REGISTRO GENERAL

2.2.- Convenios y otras formas de colaboración

a) Convenios de colaboración:

Algunos de los convenios de colaboración suscritos por la entidad y vigentes durante el ejercicio, detallando su denominación, entidad con la que se suscribieron, objeto, plazo y subvenciones o transferencias comprometidas son los siguientes según el Area de Servicios Sociales en relación con gasto social, a la fecha de emisión de esta memoria:

DENOMINACIÓN	ENTIDAD	OBJETO	PLAZO	SUBV. /TRANSF.
CONVENIO REALIZACIÓN DE ACTUACIONES EN MATERIA DE CONCILIACIÓN Y/O CORRESPONSABILIDAD EN EL MARCO DEL PLAN CORRESPONSABLES	CONSEJERÍA DE INCLUSIÓN SOCIAL, JUVENTUD, FAMILIAS E IGUALDAD DE LA JUNTA DE ANDALUCÍA	PLAN CORRESPONSABLES	SEPTIEMBRE 2023 A 15 SEPTIEMBRE 2025	90.06,81 €
CONVENIO DE COLABORACIÓN PARA EL MANTENIMIENTO DE LOS CONSULTORIOS MÉDICO DE BOBADILLA ESTACIÓN, BOBADILLA, CARTAOJAL, COLONIA SANTA ANA, LA JOYA	ÁREA DE GESTIÓN SANITARIA NORTE DE MÁLAGA	MANTENIMIENTO CONSULTORIOS MÉDICOS	1 AGOSTO 2022 A 31 JULIO 2026	SAS: 9.100,00 €
CONVENIO DE COLABORACIÓN ENTRE EL CENTRO DOCENTE I.E.S. PINTOR JOSÉ MARÍA FERNÁNDEZ Y LA EMPRESA AYUNTAMIENTO DE ANTEQUERA PARA EL DESARROLLO DE UN PROYECTO DE FORMACIÓN PROFESIONAL DUAL	I.E.S. PINTOR JOSÉ MARÍA FERNÁNDEZ	PROYECTO DE FORMACIÓN PROFESIONAL DUAL PARA EL CICLO FORMATIVO INTEGRACIÓN SOCIAL	14 FEBRERO 2025 DURACION 5 MESES	SIN COMPROMISO ECONOMICO
CONVENIO DE COLABORACIÓN ENTRE EL EXMO. AYUNTAMIENTO DE ANTEQUERA Y LA ACADEMIA “ANTEQUERA ENGLISH ACADEMY”	ACADEMIA “ANTEQUERA ENGLISH ACADEMY”	FACILITAR A LA POBLACIÓN DE ANTEQUERA EL ACCESO A LOS EXÁMENES OFICIALES DE CAMBRIDGE ENGLISH	31 MAYO 2025 DURACION: 12 MESES	SIN COMPROMISO ECONOMICO
CONVENIO DE COLABORACIÓN ENTRE LA CONSEJERÍA DE IGUALDAD Y POLITICAS SOCIALES Y AYUNTAMIENTO DE ANTEQUERA	CONSEJERÍA DE IGUALDAD Y POLITICAS SOCIALES	PRESTACIÓN DEL SERVICIO DE AYUDA A DOMICILIO A PERSONAS EN SITUACIÓN DE DEPENDENCIA	CONVENIO 25 OCTUBRE DE 2023 - 4 AÑOS DURACION	AGENCIA SS Y DEPENDENCIA: cuantía determinada mediante aplicación según número de horas

CSV: 07EA0035F73C00U7B0O0A6M6P7

La autenticidad de este documento se puede comprobar con el código 07EA0035F73C00U7B0O0A6M6P7 en la web del Ayto. Antequera

FIRMANTE - FECHA
MANUEL JESUS BARON RIOS(P2901500E-AYUNTAMIENTO DE ANTEQUERA)-ALCALDE-PRESIDENTE - 17/07/2026
CN=SELLO AEAD,2.5.4.97=VATES-Q2802923I,O=MINISTERIO DE TRANSFORMACION DIGITAL Y FUNCION PUBLICA,L=Madrid,C=ES - 17/07/2026 09:08:04

EXPEDIENTE:: 2026INTERV000030
Fecha: 25/05/2026
Hora: 00:00
Und. reg:REGISTRO GENERAL

				*coste/h y aportación de usuarios.
CONVENIO DE COLABORACIÓN ENTRE LA AGENCIA PÚBLICA ANDALUZA DE EDUCACIÓN Y LA ENTIDAD COLABORADORA E.I. VIRGEN DE LOS DOLORES PARA EL PROGRAMA DE AYUDA A LAS FAMILIAS PARA EL FOMENTO DE LA ESCOLARIZACIÓN EN EL PRIMER CICLO DE LA EDUCACIÓN INFANTIL EN ANDALUCÍA.	AGENCIA PUBLICA ANDALUZA DE EDUCACION	FOMENTO ESCOLARIZACION PRIMER CICLO EDUCACION INFANTIL CENTRO EI VIRGEN DE LOS DOLORES	15/3/2025 DURACION 4 AÑOS	LA QUE SE ESTABLEZCA PARA CADA CURSO ESCOLAR POR ORGANO COMPETENTE
CONVENIO DE COLABORACIÓN ENTRE LA AGENCIA PÚBLICA ANDALUZA DE EDUCACIÓN Y LA ENTIDAD COLABORADORA E.I. LA PEÑITA PARA EL PROGRAMA DE AYUDA A LAS FAMILIAS PARA EL FOMENTO DE LA ESCOLARIZACIÓN EN EL PRIMER CICLO DE LA EDUCACIÓN INFANTIL EN ANDALUCÍA.	AGENCIA PUBLICA ANDALUZA DE EDUCACION	FOMENTO ESCOLARIZACION PRIMER CICLO EDUCACION INFANTIL CENTRO EI LA PEÑITA	15/03/2025 DURACION 4 AÑOS	LA QUE SE ESTABLEZCA PARA CADA CURSO ESCOLAR POR ORGANO COMPETENTE

b) Otras formas de colaboración:

No se tiene constancia de otras formas de colaboración distintas de las indicadas con anterioridad.

CSV: 07EA0035F73C00U7B0O0A6M6P7

La autenticidad de este documento se puede comprobar con el código 07EA0035F73C00U7B0O0A6M6P7 en la web del Ayto. Antequera

FIRMANTE - FECHA
MANUEL JESUS BARON RIOS(P2901500E-AYUNTAMIENTO DE ANTEQUERA)-ALCALDE-PRESIDENTE - 17/07/2026
CN=SELLO AEAD,2.5.4.97=VATES-Q2802923I,O=MINISTERIO DE TRANSFORMACION DIGITAL Y FUNCION PUBLICA,L=Madrid,C=ES - 17/07/2026 09:08:04

EXPEDIENTE:: 2026INTERV000030
Fecha: 25/05/2026
Hora: 00:00
Und. reg:REGISTRO GENERAL

3.- Bases de presentación de las cuentas

3.1.- Imagen fiel

Las cuentas anuales se formulan a partir de los registros de las operaciones de naturaleza presupuestaria, económica, financiera y patrimonial del sistema de información contable del Ayuntamiento de Antequera a 31 de diciembre.

Se expresan en euros y se presentan de acuerdo con el contenido establecido en Orden HAP/1781/2013, de 20 de septiembre por la que se aprueba la Instrucción del modelo normal de contabilidad local.

En la elaboración de las cuentas anuales han sido aplicados la totalidad de los principios de contabilidad contenidos en la primera parte, relativa a las Cuentas anuales, del Plan General de Contabilidad Pública adaptado a la Administración Local (en adelante, PGCPAL), incluido como anexo de la referida instrucción, con el objeto de que las mismas muestren la imagen fiel del patrimonio, de la situación financiera, del resultado económico patrimonial y dela ejecución de su presupuesto.

3.2.- Comparación de la información

La Cuenta presenta a efectos comparativos, para cada una de las partidas del Balance, de la cuenta del resultado económico-patrimonial y del estado de cambios en el patrimonio neto, además de las cifras del ejercicio, las correspondientes al ejercicio anterior.

No se han producido reclasificaciones.

3.3.- Cambios en criterios de contabilización

No se han producido cambios en los criterios de contabilización y corrección de errores que hayan incidido significativamente en la Cuenta anual.

3.4.- Cambios en estimaciones contables

No se han producido cambios en estimaciones contables que hayan incidido significativamente en la Cuenta anual.

CSV: 07EA0035F73C00U7B0O0A6M6P7

La autenticidad de este documento se puede comprobar con el código 07EA0035F73C00U7B0O0A6M6P7 en la web del Ayto. Antequera

FIRMANTE - FECHA
MANUEL JESUS BARON RIOS(P2901500E-AYUNTAMIENTO DE ANTEQUERA)-ALCALDE-PRESIDENTE - 17/07/2026
CN=SELLO AEAD,2.5.4.97=VATES-Q2802923I,O=MINISTERIO DE TRANSFORMACION DIGITAL Y FUNCION PUBLICA,L=Madrid,C=ES - 17/07/2026 09:08:04

EXPEDIENTE:: 2026INTERV000030
Fecha: 25/05/2026
Hora: 00:00
Und. reg:REGISTRO GENERAL

4.- Normas de reconocimiento y valoración

4.1, 4.2, 4.3 y 4.4.-Inmovilizado material, Patrimonio público del suelo, Inversiones inmobiliarias e Inmovilizado intangible

Para poder cumplir lo dispuesto por la ICALN respecto a los elementos que integran el inmovilizado de una entidad de un volumen considerable, como es el Excmo. Ayuntamiento de Antequera, resulta esencial que exista la necesaria coordinación entre la contabilidad y el Inventario General.

Este Ayuntamiento tiene aprobada la última rectificación del inventario general consolidado en Pleno de 23/12/2020 y se han iniciado los trabajos para la coordinación de los datos del Inventario con los datos del Activo del Balance de Situación, entre los departamentos implicados, Intervención, Oficina de Planeamiento y Oficina de Patrimonio.

El objetivo es reclasificar los activos en las cuentas correspondientes, identificarlos individualmente y poder llevar registro de entradas, salidas, mejoras o pérdidas y amortizaciones.

Actualmente los elementos que se integran en los distintos apartados del inmovilizado son aquellos de los que ha tenido conocimiento el Negociado de Contabilidad. Éstos se han valorado al precio de adquisición o al coste de producción. Los bienes adquiridos a título gratuito o recibidos en cesión, se considera como precio de adquisición el valor venal de los mismos en el momento de la incorporación patrimonial.

No se han realizado amortizaciones de estos elementos por no permitirlo actualmente la aplicación informática de contabilidad.

Su ampliación, mejora y modernización se ha contabilizado por la cantidad aplicada a presupuesto.

No se ha contabilizado ninguna revalorización ni pérdida de valor.

4.5.- Arrendamientos

Analizados los distintos contratos de arrendamiento vigentes durante el ejercicio de acuerdo con lo establecido en la Norma de Reconocimiento y Valoración 6ª del PGCPAL, se concluye que ninguno de ellos debe tener la condición de arrendamiento financiero a tales efectos.

En consecuencia, todas las operaciones del ejercicio ligadas a arrendamientos han sido contabilizadas como arrendamientos operativos.

4.6.- Permutas No se han realizado permutas en este ejercicio**.**

4.7.- Activos y pasivos financieros

Activos financieros

CSV: 07EA0035F73C00U7B0O0A6M6P7

La autenticidad de este documento se puede comprobar con el código 07EA0035F73C00U7B0O0A6M6P7 en la web del Ayto. Antequera

FIRMANTE - FECHA
MANUEL JESUS BARON RIOS(P2901500E-AYUNTAMIENTO DE ANTEQUERA)-ALCALDE-PRESIDENTE - 17/07/2026
CN=SELLO AEAD,2.5.4.97=VATES-Q2802923I,O=MINISTERIO DE TRANSFORMACION DIGITAL Y FUNCION PUBLICA,L=Madrid,C=ES - 17/07/2026 09:08:04

EXPEDIENTE:: 2026INTERV000030
Fecha: 25/05/2026
Hora: 00:00
Und. reg:REGISTRO GENERAL

Son activos financieros el dinero en efectivo, los instrumentos de capital o de patrimonio neto de otra entidad, los derechos a recibir efectivo u otro activo financiero de un tercero o de intercambiar con un tercero activos o pasivos financieros en condiciones potencialmente favorables.
Los activos financieros, a efectos de su valoración, se clasifican en alguna de las siguientes categorías:

a) Créditos y partidas a cobrar.
- Los créditos por operaciones derivadas de la actividad habitual.
- Otros activos financieros
- Las operaciones de adquisición de instrumentos de deuda con el acuerdo de posterior venta a un precio fijo o al precio inicial más la rentabilidad normal del prestamista.

Para su valoración inicial, con carácter general los créditos y partidas a cobrar se valoran inicialmente por su valor razonable que, salvo evidencia en contrario, será el precio de la transacción, que equivaldrá al valor razonable de la contraprestación entregada más los costes de transacción que les sean directamente atribuibles. Sin embargo los costes de transacción se podrán imputar a resultados del ejercicio en el que se reconoce el activo cuando tengan poca importancia relativa.

En todo caso, las fianzas y depósitos constituidos se valorarán siempre por el importe entregado.

Al menos al cierre del ejercicio, se efectuarán las correcciones valorativas necesarias por deterioro. En este sentido, los criterios para la determinación del importe de dudoso cobro serían los establecidos en el artículo 193 bis. RD 2/2004 TRLRHL Derechos de difícil o imposible recaudación con los siguientes límites mínimos:
a) Los derechos pendientes de cobro liquidados dentro de los presupuestos de los dos ejercicios anteriores al que corresponde la liquidación, se minorarán, como mínimo, en un 25 por ciento.
b) Los derechos pendientes de cobro liquidados dentro de los presupuestos del ejercicio tercero anterior al que corresponde la liquidación, se minorarán, como mínimo, en un 50 por ciento.
c) Los derechos pendientes de cobro liquidados dentro de los presupuestos de los ejercicios cuarto a quinto anteriores al que corresponde la liquidación, se minorarán, como mínimo, en un 75 por ciento.
d) Los derechos pendientes de cobro liquidados dentro de los presupuestos de los restantes ejercicios anteriores al que corresponde la liquidación, se minorarán en un 100 por ciento.

El criterio adoptado por la entidad para obtener dicho importe consiste en calcular el promedio de cobro efectivamente obtenido durante los tres últimos ejercicios de los derechos pendientes de cobro a 1 de enero clasificados en función del tipo de ingreso y del ejercicio en que se produjo su reconocimiento, y aplicar dicho promedio a los derechos reconocidos pendientes de cobro a 31 de diciembre. Se obtiene así la estimación de cobro en el ejercicio siguiente de los derechos pendientes de cobro a 31 de diciembre y, por diferencia, el importe de los que se estiman de difícil o imposible cobro. Y ello se realiza respetando en todo caso los límites mínimos establecidos por el artículo 193.bis del Real Decreto Legislativo 2/2004, de 5 de marzo, por el que se aprueba el texto refundido de la Ley Reguladora de las Haciendas Locales. Se obtiene así, una estimación de derechos de difícil o imposible cobro más realista y prudente que la que se obtendría de la aplicación directa de los límites mínimos establecidos en el citado artículo.

CSV: 07EA0035F73C00U7B0O0A6M6P7

La autenticidad de este documento se puede comprobar con el código 07EA0035F73C00U7B0O0A6M6P7 en la web del Ayto. Antequera

FIRMANTE - FECHA
MANUEL JESUS BARON RIOS(P2901500E-AYUNTAMIENTO DE ANTEQUERA)-ALCALDE-PRESIDENTE - 17/07/2026
CN=SELLO AEAD,2.5.4.97=VATES-Q2802923I,O=MINISTERIO DE TRANSFORMACION DIGITAL Y FUNCION PUBLICA,L=Madrid,C=ES - 17/07/2026 09:08:04

EXPEDIENTE:: 2026INTERV000030
Fecha: 25/05/2026
Hora: 00:00
Und. reg:REGISTRO GENERAL

b) Inversiones mantenidas hasta el vencimiento.
Se incluyen en esta categoría los valores representativos de deuda con vencimiento fijo y flujos de efectivo de importe determinado o determinable, que se negocian en un mercado activo, y respecto de los que la entidad tiene, desde su reconocimiento y en cualquier fecha posterior, la intención efectiva y la capacidad financiera para conservarlos hasta su vencimiento. Este Ayuntamiento no tiene inversiones mantenidas hasta el vencimiento

c) Activos financieros a valor razonable con cambios en resultados. Se incluyen en esta categoría:
- Los activos financieros que, negociándose en un mercado activo, se adquieren con el propósito de realizarlos en el corto plazo.
- Los derivados, excepto aquellos que sean contratos de garantía financiera o hayan sido designados como instrumentos de cobertura.

Este Ayuntamiento no tiene Activos financieros a valor razonable con cambios en resultados

d) Inversiones en el patrimonio de entidades del grupo, multigrupo y asociadas.
Las inversiones en el patrimonio de entidades del grupo, multigrupo y asociadas se valoran inicialmente al coste, que equivaldrá al valor razonable de la contraprestación entregada más los costes de transacción que les sean directamente atribuibles, formando parte del valor inicial el importe de los derechos preferentes de suscripción y similares, que, en su caso, se hubiesen adquirido.

En caso de aportaciones no dinerarias, para la valoración inicial de la inversión se aplicará lo establecido para los activos adquiridos en permuta.
Para su valoración posterior, se valorarán por su coste, menos, en su caso, el importe acumulado de las correcciones valorativas por deterioro.

Al menos al cierre del ejercicio, y en todo caso en el momento que se acuerde la enajenación o transmisión de la participación, deberán efectuarse las correcciones valorativas necesarias siempre que exista evidencia objetiva de que el valor contable de la inversión no será recuperable como consecuencia, por ejemplo, de un descenso prolongado y significativo de los fondos propios de la entidad participada.

En el caso de entidades cuyas participaciones no se negocien en un mercado activo, para determinar el importe de la corrección valorativa se tendrá en cuenta el patrimonio neto de la entidad participada corregido por las plusvalías tácitas existentes en la fecha de la valoración. Las correcciones valorativas por deterioro, así como su reversión, se reconocerán como un gasto o un ingreso, respectivamente, en el resultado del ejercicio.

e) Activos financieros disponibles para la venta.
Los activos financieros disponibles para la venta se valoran inicialmente por su valor razonable, que, salvo evidencia en contrario, será el precio de la transacción, que equivaldrá al valor razonable de la contraprestación entregada más los costes de transacción que les sean directamente atribuibles. No obstante, en el caso de valores representativos de deuda, los costes de transacción se podrán imputar a resultados del ejercicio en que se reconoce la inversión cuando tengan poca importancia relativa. En el caso de los instrumentos de patrimonio, formará parte del valor inicial, el importe de los derechos preferentes de suscripción y similares, que, en su caso, se hubiesen adquirido.

CSV: 07EA0035F73C00U7B0O0A6M6P7

La autenticidad de este documento se puede comprobar con el código 07EA0035F73C00U7B0O0A6M6P7 en la web del Ayto. Antequera

FIRMANTE - FECHA
MANUEL JESUS BARON RIOS(P2901500E-AYUNTAMIENTO DE ANTEQUERA)-ALCALDE-PRESIDENTE - 17/07/2026
CN=SELLO AEAD,2.5.4.97=VATES-Q2802923I,O=MINISTERIO DE TRANSFORMACION DIGITAL Y FUNCION PUBLICA,L=Madrid,C=ES - 17/07/2026 09:08:04

EXPEDIENTE:: 2026INTERV000030
Fecha: 25/05/2026
Hora: 00:00
Und. reg:REGISTRO GENERAL

Al menos al cierre del ejercicio, deberán efectuarse las correcciones valorativas necesarias siempre que exista evidencia objetiva de que el valor de un activo financiero disponible para la venta o grupo de activos financieros disponibles para la venta con similares características se ha deteriorado.
Este Ayuntamiento no tiene contabilizados este tipo de Activos.

Pasivos financieros

Un pasivo financiero es una obligación exigible e incondicional de entregar efectivo u otro activo financiero a un tercero o de intercambiar con un tercero activos o pasivos financieros en condiciones potencialmente desfavorables.

A efectos de su valoración, los pasivos financieros se clasificarán inicialmente en las siguientes categorías:

a) Pasivos financieros a coste amortizado, que incluyen:
- Débitos y partidas a pagar por operaciones derivadas de la actividad habitual.
- Deudas representadas en valores negociables emitidos con la intención de mantenerlos hasta el vencimiento y aquéllas que se espera recomprar antes del vencimiento a precio de mercado en un plazo superior al año desde su emisión.
- Deudas representadas en valores negociables emitidos con el acuerdo de recomprarlos antes del vencimiento a un precio fijo, o a un precio igual al de emisión más la rentabilidad normal del prestamista.
- Deudas con entidades de crédito.
- Otros débitos y partidas a pagar.

b) Pasivos financieros a valor razonable con cambios en resultados, que incluyen:
- Deudas representadas en valores negociables emitidos con el acuerdo o el objetivo de recomprarlos a corto plazo.
- Los derivados, salvo excepciones.

La entidad no podrá reclasificar ningún pasivo financiero de la categoría pasivos financieros a coste amortizado a la de pasivos financieros a valor razonable con cambios en resultados, ni de ésta a aquélla.

Se reconocerá un pasivo financiero en el balance, cuando se convierta en parte obligada según las cláusulas contractuales del instrumento financiero. En las operaciones de tesorería, en todo caso, y en los supuestos en que la operación de crédito se instrumente mediante un crédito de disposición gradual, se considerará que la entidad se convierte en parte obligada cuando se produzca la recepción de las disponibilidades líquidas en su tesorería.

Con carácter general, los pasivos financieros a coste amortizado se valoran inicialmente por su valor razonable, que salvo evidencia en contrario será el precio de la transacción, que equivaldrá al valor razonable de la contraprestación recibida, ajustado con los costes de transacción que sean directamente atribuibles a la emisión. No obstante, los costes de transacción se imputan al resultado del ejercicio en el que se reconoce el pasivo cuando tengan poca importancia relativa.

En todo caso, las fianzas y depósitos recibidos se valorarán siempre por el importe recibido

CSV: 07EA0035F73C00U7B0O0A6M6P7

La autenticidad de este documento se puede comprobar con el código 07EA0035F73C00U7B0O0A6M6P7 en la web del Ayto. Antequera

FIRMANTE - FECHA
MANUEL JESUS BARON RIOS(P2901500E-AYUNTAMIENTO DE ANTEQUERA)-ALCALDE-PRESIDENTE - 17/07/2026
CN=SELLO AEAD,2.5.4.97=VATES-Q2802923I,O=MINISTERIO DE TRANSFORMACION DIGITAL Y FUNCION PUBLICA,L=Madrid,C=ES - 17/07/2026 09:08:04

EXPEDIENTE:: 2026INTERV000030
Fecha: 25/05/2026
Hora: 00:00
Und. reg:REGISTRO GENERAL

Los pasivos financieros a valor razonable con cambios en resultados se valorarán inicialmente por su valor razonable que, salvo evidencia en contrario, será el precio de la contraprestación recibida.

Los costes de transacción de la emisión se imputarán al resultado del ejercicio en que se produzcan.

Este Ayuntamiento no tiene Pasivos financieros a valor razonable con cambios en resultados.

No se han contabilizado correcciones valorativas, ni por revaloración ni por deterioro, ni se ha devengado interés alguno.

4.8.- Coberturas contables

Mediante una operación de cobertura, uno o varios instrumentos financieros denominados instrumentos de cobertura, son designados para cubrir un riesgo específicamente identificado que puede tener impacto en la cuenta del resultado económico patrimonial o en el estado de cambios en el patrimonio neto, como consecuencia de variaciones en el valor razonable o en los flujos de efectivo de una o varias partidas cubiertas.

No se ha concertado ninguna operación de cobertura.

4.9.- Existencias

Los bienes comprendidos en las existencias deben valorarse al precio de adquisición o al coste de producción.

En este ejercicio no se han producido operaciones relacionadas con las existencias.

4.10.- Activos construidos o adquiridos para otras entidades

No se tienen contabilizados activos construidos o adquiridos para otras entidades.

4.11.- Transacciones en moneda extranjera

No se han realizado transacciones en moneda distinta del euro.

4.12.- Ingresos y gastos

Los criterios generales empleados para la valoración y reconocimiento de los ingresos y gastos han sido los recogidos en las *"Normas de reconocimiento y valoración"* recogidas en la *"Parte Segunda"* del PGCPAL.

4.13.- Provisiones y contingencias

Una provisión es un pasivo sobre el que existe incertidumbre acerca de su cuantía o vencimiento. Dará origen al pasivo todo suceso del que nace una obligación de pago, de tipo legal, contractual o implícita para la entidad, de forma que a la entidad no le queda otra alternativa más realista que satisfacer el importe correspondiente.

CSV: 07EA0035F73C00U7B0O0A6M6P7

La autenticidad de este documento se puede comprobar con el código 07EA0035F73C00U7B0O0A6M6P7 en la web del Ayto. Antequera

FIRMANTE - FECHA
MANUEL JESUS BARON RIOS(P2901500E-AYUNTAMIENTO DE ANTEQUERA)-ALCALDE-PRESIDENTE - 17/07/2026
CN=SELLO AEAD,2.5.4.97=VATES-Q2802923I,O=MINISTERIO DE TRANSFORMACION DIGITAL Y FUNCION PUBLICA,L=Madrid,C=ES - 17/07/2026 09:08:04

EXPEDIENTE:: 2026INTERV000030
Fecha: 25/05/2026
Hora: 00:00
Und. reg:REGISTRO GENERAL

Se reconocerá una provisión cuando se den la totalidad de las siguientes condiciones:
a) la entidad tiene una obligación presente (ya sea legal, contractual o implícita) como resultado de un suceso pasado;
b) es probable que la entidad tenga que desprenderse de recursos que incorporen rendimientos económicos o potencial de servicio para cancelar tal obligación; y
c) puede hacerse una estimación fiable del importe de la obligación.

Se reconocerán como provisiones sólo aquellas obligaciones surgidas a raíz de sucesos pasados, cuya existencia sea independiente de las acciones futuras de la entidad.

Cuando la obligación no reúna los requisitos anteriores y exista un pasivo contingente se informará en memoria.

Un activo contingente es un activo de naturaleza posible, surgido a raíz de sucesos pasados, cuya existencia ha de ser confirmada sólo por la ocurrencia, o en su caso por la no ocurrencia, de uno o más acontecimientos inciertos en el futuro, que no están enteramente bajo el control de la entidad.

Los activos contingentes no serán objeto de reconocimiento en el balance, si bien, se informará de los mismos en la memoria en el caso de que sea probable la entrada de rendimientos económicos o potencial de servicio a la entidad.
Los activos contingentes han de ser objeto de evaluación continuada.

Un pasivo contingente es:
a) una obligación posible, surgida a raíz de sucesos pasados, cuya existencia ha de ser confirmada sólo por la ocurrencia, o en su caso por la no ocurrencia, de uno o más acontecimientos inciertos en el futuro, que no están enteramente bajo el control de la entidad; o bien
b) una obligación presente, surgida a raíz de sucesos pasados, que no se ha reconocido contablemente porque:
- no es probable que la entidad tenga que satisfacerla, desprendiéndose de recursos que incorporen rendimientos económicos o prestación de servicios; o bien
- el importe de la obligación no puede ser valorado con la suficiente fiabilidad.

La entidad no debe proceder al reconocimiento de ningún pasivo contingente en el balance. No obstante, se informará en memoria, salvo en el caso de que la posibilidad de tener una salida de recursos que incorporen rendimientos económicos o prestación de servicios se considere remota.

Los pasivos contingentes han de ser objeto de evaluación continuada.

4.14.- Transferencias y subvenciones

Las transferencias y subvenciones de carácter monetario se han valorado por el importe concedido, tanto las recibidas como las concedidas.

No se han recibido ni concedido transferencias ni subvenciones de carácter no monetario o en especie ni por asunción de deudas.

CSV: 07EA0035F73C00U7B0O0A6M6P7

La autenticidad de este documento se puede comprobar con el código 07EA0035F73C00U7B0O0A6M6P7 en la web del Ayto. Antequera

FIRMANTE - FECHA
MANUEL JESUS BARON RIOS(P2901500E-AYUNTAMIENTO DE ANTEQUERA)-ALCALDE-PRESIDENTE - 17/07/2026
CN=SELLO AEAD,2.5.4.97=VATES-Q2802923I,O=MINISTERIO DE TRANSFORMACION DIGITAL Y FUNCION PUBLICA,L=Madrid,C=ES - 17/07/2026 09:08:04

EXPEDIENTE:: 2026INTERV000030
Fecha: 25/05/2026
Hora: 00:00
Und. reg:REGISTRO GENERAL

El reconocimiento de las concedidas se realiza en el momento en que se dicta la resolución de concesión.

El reconocimiento de las recibidas se realiza en el momento en que se ha recibido traslado de la resolución de concesión.

En el caso de las subvenciones recibidas para la financiación de gastos corrientes, la imputación a resultados del ejercicio se ha realizado de forma directa en el momento del reconocimiento de la subvención. Ello viene motivado porque la entidad siempre realiza los gastos que financian este tipo de subvenciones y transferencias en el mismo ejercicio en que se reciben. Por lo que se cumple con lo dispuesto en la norma de reconocimiento y valoración 18ª del PGCPAL, que establece que se imputarán al resultado del mismo ejercicio en el que se devenguen los gastos que estén financiando.

En el caso de las subvenciones recibidas para la financiación de activos, la norma de reconocimiento y valoración 18ª del PGCPAL establece que se imputarán al resultado de cada ejercicio en proporción a la vida útil del bien, aplicando el mismo método que para la dotación a la amortización de los citados elementos, o, en su caso, cuando se produzca su enajenación o baja en inventario. Sin embargo, y como se ha expuesto en el apartado 4.1 de esta memoria, la entidad no dispone a la fecha de la aprobación de las cuentas anuales de este ejercicio de un inventario de bienes detallado y conciliado con los importes que figuran en las cuentas del inmovilizado. Lo que impide, en consecuencia, la correcta dotación de las amortizaciones y, en definitiva, también la realización de la imputación a resultados del ejercicio de estas subvenciones conforme a la referida norma de valoración y reconocimiento. Es por ello que la imputación a resultados del ejercicio de estas subvenciones se ha realizado de forma directa en el momento del reconocimiento de la subvención.

No se han recibido subvenciones para la cancelación de pasivos.

Las transferencias y subvenciones recibidas y concedidas se detallan en el apartado 15 de esta memoria.

4.15.- Actividades conjuntas

Una actividad conjunta es un acuerdo en virtud del cual dos o más entidades denominadas partícipes emprenden una actividad económica que se somete a gestión conjunta, lo que supone compartir la potestad de dirigir las políticas financiera y operativa de dicha actividad con el fin de obtener rendimientos económicos o potencial de servicio, de tal manera que las decisiones estratégicas, tanto de carácter financiero como operativo requieran el consentimiento unánime de todos los partícipes.

No se han realizado actividades de este tipo.

4.16.- Activos en estado de venta

Los Activos en estado de venta se definen como activos clasificados inicialmente como no corrientes cuyo valor contable se va a recuperar mediante su venta en un futuro próximo, en lugar de por su uso continuado. Para aplicar esta clasificación, el activo debe estar disponible en sus condiciones actuales para la venta inmediata y ésta ha de ser altamente probable, recogiendo la norma las circunstancias que se tienen que cumplir para considerar que esta

CSV: 07EA0035F73C00U7B0O0A6M6P7

La autenticidad de este documento se puede comprobar con el código 07EA0035F73C00U7B0O0A6M6P7 en la web del Ayto. Antequera

FIRMANTE - FECHA
MANUEL JESUS BARON RIOS(P2901500E-AYUNTAMIENTO DE ANTEQUERA)-ALCALDE-PRESIDENTE - 17/07/2026
CN=SELLO AEAD,2.5.4.97=VATES-Q2802923I,O=MINISTERIO DE TRANSFORMACION DIGITAL Y FUNCION PUBLICA,L=Madrid,C=ES - 17/07/2026 09:08:04

EXPEDIENTE:: 2026INTERV000030
Fecha: 25/05/2026
Hora: 00:00
Und. reg:REGISTRO GENERAL

venta sea altamente probable. En el balance se ha de incluir una partida específica en el activo no corriente para recoger los activos en estado de venta.

Por el motivo expuesto en el punto 4.1-4, no están reclasificados los activos destinados a su venta, tratándose de unas plazas de parking que no son del PMS y están a la venta.

APARTADOS 5 A 27:

A continuación, se adjuntan los cuadros y listados de detalle correspondientes a los siguientes apartados:

5.- Inmovilizado material
6.- Patrimonio público del suelo
7.- Inversiones inmobiliarias
8.- Inmovilizado intangible
9.- Arrendamientos financieros y otras operaciones de naturaleza similar[1]
10.- Activos financieros
11.- Pasivos financieros
12.- Coberturas contables[1]
13.- Activos construidos o adquiridos para otras entidades y otras existencias[1]
14.- Moneda extranjera[1]
15.- Transferencias, subvenciones y otros ingresos y gastos
16.- Provisiones y contingencias
17.- Información sobre medio ambiente
18.- Activos en estado de venta
19.- Presentación por actividades de la cuenta del resultado económico patrimonial
20.- Operaciones por administración de recursos por cuenta de otros entes públicos
21.- Operaciones no presupuestarias de tesorería
22.- Contratación administrativa. Procedimientos de adjudicación[2]
23.- Valores recibidos en depósito
24.- Información presupuestaria
25.- Indicadores financieros, patrimoniales y presupuestarios
26.- Información sobre el coste de las actividades[3]
27.- Indicadores de gestión[3]

(1) Este apartado no se incluye por estar vacío de contenido.

(2) Este apartado se remite a lo publicado en portal Transparencia
(3) No se incluye este apartado. Según el Apartado 11.f) de las Normas de elaboración de las Cuentas Anuales (ICALN): "La información contenida en las notas 26. » Información sobre el coste de las actividades» y 27. «Indicadores de gestión» se elaborará, al menos, para los servicios y actividades que se financien con tasas o precios públicos y, únicamente, estarán obligados a cumplimentarla los municipios de más de 50.000 habitantes y las demás entidades locales de ámbito superior".

CSV: 07EA0035F73C00U7B0O0A6M6P7

La autenticidad de este documento se puede comprobar con el código 07EA0035F73C00U7B0O0A6M6P7 en la web del Ayto. Antequera

FIRMANTE - FECHA
MANUEL JESUS BARON RIOS(P2901500E-AYUNTAMIENTO DE ANTEQUERA)-ALCALDE-PRESIDENTE - 17/07/2026
CN=SELLO AEAD,2.5.4.97=VATES-Q2802923I,O=MINISTERIO DE TRANSFORMACION DIGITAL Y FUNCION PUBLICA,L=Madrid,C=ES - 17/07/2026 09:08:04

EXPEDIENTE:: 2026INTERV000030
Fecha: 25/05/2026
Hora: 00:00
Und. reg:REGISTRO GENERAL

MODELO DE COSTE DE INMOVILIZADO MATERIAL

CUENTA	SALDO INICIAL	ENTRADAS	AUMENTOS POR TRASPASOS DE OTRAS PARTIDAS	SALIDAS	DISMINUCIONES POR TRASPASOS A OTRAS PARTIDAS	CORRECCIONES VALORATIVAS NETAS POR DETERIORO DEL EJERCICIO	AMORTIZACIÓN DEL EJERCICIO	SALDO FINAL
210	32.434,89€	0,00€	0,00€	0,00€	0,00€	0,00€	0,00€	32.434,89€
211	82.138.181,28€	156.326,10€	0,00€	0,00€	0,00€	0,00€	365.299,11€	81.929.208,27€
212	19.731.056,35€	3.059.791,41€	0,00€	0,00€	0,00€	0,00€	0,00€	22.790.847,76€
214	2.579.611,42€	285.091,43€	0,00€	0,00€	0,00€	0,00€	0,00€	2.864.702,85€
215	6.175.038,53€	0,00€	0,00€	0,00€	0,00€	0,00€	0,00€	6.175.038,53€
216	2.269.316,07€	0,00€	0,00€	0,00€	0,00€	0,00€	0,00€	2.269.316,07€
217	3.102.054,63€	30.160,06€	0,00€	0,00€	0,00€	0,00€	0,00€	3.132.214,69€
218	885.877,55€	0,00€	0,00€	0,00€	0,00€	0,00€	0,00€	885.877,55€
219	3.126.047,72€	141.934,05€	0,00€	0,00€	0,00€	0,00€	0,00€	3.267.981,77€
2300	119.668,98€	0,00€	0,00€	0,00€	0,00€	0,00€	0,00€	119.668,98€
232	81.785.240,56€	0,00€	0,00€	0,00€	0,00€	0,00€	0,00€	81.785.240,56€
233	10.351.111,50€	0,00€	0,00€	0,00€	0,00€	0,00€	0,00€	10.351.111,50€
TOTALES	212.295.639,48€	3.673.303,05€	0,00€	0,00€	0,00€	0,00€	365.299,11€	215.603.643,42€

EXPEDIENTE:: 2026INTERV000030
Fecha: 25/05/2026
Hora: 00:00
Und. reg:REGISTRO GENERAL

FIRMANTE - FECHA
MANUEL JESUS BARON RIOS(P2901500E-AYUNTAMIENTO DE ANTEQUERA)-ALCALDE-PRESIDENTE - 17/07/2026
CN=SELLO AEAD,2.5.4.97=VATES-Q2802923I,O=MINISTERIO DE TRANSFORMACION DIGITAL Y FUNCION PUBLICA,L=Madrid,C=ES - 17/07/2026 09:08:04

La autenticidad de este documento se puede comprobar con el código 07EA0035F73C00U7B0OOA6M6P7 en la web del Ayto. Antequera

MODELO DE COSTE DE PATRIMONIO PÚBLICO DEL SUELO

CUENTA	SALDO INICIAL	ENTRADAS	AUMENTOS POR TRASPASOS DE OTRAS PARTIDAS	SALIDAS	DISMINUCIONES POR TRASPASOS A OTRAS PARTIDAS	CORRECCIONES VALORATIVAS NETAS POR DETERIORO DEL EJERCICIO	AMORTIZACIÓN DEL EJERCICIO	SALDO FINAL
240	2.906.660,59€	0,00€	0,00€	0,00€	0,00€	0,00€	0,00€	2.906.660,59€
249	3.062.660,44€	0,00€	0,00€	0,00€	0,00€	0,00€	0,00€	3.062.660,44€
TOTALES	5.969.321,03€	0,00€	0,00€	0,00€	0,00€	0,00€	0,00€	5.969.321,03€

EXPEDIENTE:: 2026INTERV000030
Fecha: 25/05/2026
Hora: 00:00
Und. reg:REGISTRO GENERAL

FIRMANTE - FECHA
MANUEL JESUS BARON RIOS(P2901500E-AYUNTAMIENTO DE ANTEQUERA)-ALCALDE-PRESIDENTE - 17/07/2026
CN=SELLO AEAD,2.5.4.97=VATES-Q2802923I,O=MINISTERIO DE TRANSFORMACION DIGITAL Y FUNCION PUBLICA,L=Madrid,C=ES - 17/07/2026 09:08:04

La autenticidad de este documento se puede comprobar con el código 07EA0035F73C00U7B0OOA6M6P7 en la web del Ayto. Antequera

MODELO DE COSTE DE INVERSIONES INMOBILIARIAS

CUENTA	SALDO INICIAL	ENTRADAS	AUMENTOS POR TRASPASOS DE OTRAS PARTIDAS	SALIDAS	DISMINUCIONES POR TRASPASOS A OTRAS PARTIDAS	CORRECCIONES VALORATIVAS NETAS POR DETERIORO DEL EJERCICIO	AMORTIZACIÓN DEL EJERCICIO	SALDO FINAL
221	2.176.875,09€	657.773,02€	0,00€	175.774,17€	0,00€	0,00€	0,00€	2.658.873,94€
TOTALES	2.176.875,09€	657.773,02€	0,00€	175.774,17€	0,00€	0,00€	0,00€	2.658.873,94€

EXPEDIENTE:: 2026INTERV000030
Fecha: 25/05/2026
Hora: 00:00
Und. reg:REGISTRO GENERAL

FIRMANTE - FECHA
MANUEL JESUS BARON RIOS(P2901500E-AYUNTAMIENTO DE ANTEQUERA)-ALCALDE-PRESIDENTE - 17/07/2026
CN=SELLO AEAD,2.5.4.97=VATES-Q2802923I,O=MINISTERIO DE TRANSFORMACION DIGITAL Y FUNCION PUBLICA,L=Madrid,C=ES - 17/07/2026 09:08:04

La autenticidad de este documento se puede comprobar con el código 07EA0035F73C00U7B0OOA6M6P7 en la web del Ayto. Antequera

MODELO DE COSTE DE INMOVILIZADO INTANGIBLE

CUENTA	SALDO INICIAL	ENTRADAS	AUMENTOS POR TRASPASOS DE OTRAS PARTIDAS	SALIDAS	DISMINUCIONES POR TRASPASOS A OTRAS PARTIDAS	CORRECCIONES VALORATIVAS NETAS POR DETERIORO DEL EJERCICIO	AMORTIZACIÓN DEL EJERCICIO	SALDO FINAL
201	79.544,50€	0,00€	0,00€	0,00€	0,00€	0,00€	0,00€	79.544,50€
203	19.232,39€	0,00€	0,00€	0,00€	0,00€	0,00€	0,00€	19.232,39€
206	102.951,75€	8.228,00€	0,00€	0,00€	0,00€	0,00€	0,00€	111.179,75€
209	202.491,53€	0,00€	0,00€	0,00€	0,00€	0,00€	0,00€	202.491,53€
TOTALES	404.220,17€	8.228,00€	0,00€	0,00€	0,00€	0,00€	0,00€	412.448,17€

EXPEDIENTE:: 2026INTERV000030
Fecha: 25/05/2026
Hora: 00:00
Und. reg:REGISTRO GENERAL

FIRMANTE - FECHA
MANUEL JESUS BARON RIOS(P2901500E-AYUNTAMIENTO DE ANTEQUERA)-ALCALDE-PRESIDENTE - 17/07/2026
CN=SELLO AEAD,2.5.4.97=VATES-Q2802923I,O=MINISTERIO DE TRANSFORMACION DIGITAL Y FUNCION PUBLICA,L=Madrid,C=ES - 17/07/2026 09:08:04

La autenticidad de este documento se puede comprobar con el código 07EA0035F73C00U7B0OOA6M6P7 en la web del Ayto. Antequera

ACTIVOS FINANCIEROS - ESTADO RESUMEN DE LA CONCILIACIÓN

CATEGORÍAS	ACTIVOS FINANCIEROS A LARGO PLAZO						ACTIVOS FINANCIEROS A CORTO PLAZO						TOTAL	
	INVERSIONES EN PATRIMONIO		VALORES REPRESENTATIVOS DE DEUDA		OTRAS INVERSIONES		INVERSIONES EN PATRIMONIO		VALORES REPRESENTATIVOS DE DEUDA		OTRAS INVERSIONES			
	2025	2024	2025	2024	2025	2024	2025	2024	2025	2024	2025	2024	2025	2024
Créditos y Partidas a Cobrar	0,00€	0,00€	0,00€	0,00€	0,00€	0,00€	0,00€	0,00€	0,00€	0,00€	0,00€	0,00€	0,00€	0,00€
Inversiones mantenidas hasta el Vencimiento	0,00€	0,00€	389,78€	389,78€	0,00€	0,00€	0,00€	0,00€	702.651,99€	686.771,21€	44.159,10€	44.159,10€	747.200,87€	731.320,09€
Activos Financieros a valor razonable con cambio en resultados	0,00€	0,00€	0,00€	0,00€	0,00€	0,00€	0,00€	0,00€	0,00€	0,00€	0,00€	0,00€	0,00€	0,00€
Inversiones en Entidades de Grupo, Multigrupo y Asociadas	241.773,04€	241.773,04€	0,00€	0,00€	0,00€	0,00€	0,00€	0,00€	0,00€	0,00€	0,00€	0,00€	241.773,04€	241.773,04€
Activos Financieros Disponibles para la Venta	0,00€	0,00€	0,00€	0,00€	0,00€	0,00€	0,00€	0,00€	0,00€	0,00€	0,00€	0,00€	0,00€	0,00€
TOTAL:	241.773,04€	241.773,04€	389,78€	389,78€	0,00€	0,00€	0,00€	0,00€	702.651,99€	686.771,21€	44.159,10€	44.159,10€	988.973,91€	973.093,13€

EXPEDIENTE:: 2026INTERV000030
Fecha: 25/05/2026
Hora: 00:00
Und. reg:REGISTRO GENERAL

FIRMANTE - FECHA
MANUEL JESUS BARON RIOS(P2901500E-AYUNTAMIENTO DE ANTEQUERA)-ALCALDE-PRESIDENTE - 17/07/2026
CN=SELLO AEAD,2.5.4.97=VATES-Q2802923I,O=MINISTERIO DE TRANSFORMACION DIGITAL Y FUNCION PUBLICA,L=Madrid,C=ES - 17/07/2026 09:08:04

La autenticidad de este documento se puede comprobar con el código 07EA0035F73C00U7B0OOA6M6P7 en la web del Ayto. Antequera

Ayuntamiento de Antequera

15.1 TRANSFERENCIAS Y SUBVENCIONES RECIBIDAS

Características	IMPORTE RECIBIDO EJERICICIO 2025	IMPORTE RECIBIDO EJERCICIOS ANTERIORES	IMPORTE REINTEGRABLE	IMPORTE NO REINTEGRABLE	Cantidad imputada a rdos ejercicio 2025	Cantidad imputada a rdos ejercicios Anteriores
VARIOS IMPORTES INFERIORES A 10.000,00	25.454,71	21.082,81	0,00	46.429,52	20.213,48	1.626,01
APORTACIONES FINACIACION CONVENIO ESCUELAS INFANTILES LA PEÑITA Y VIRGEN DE LOS DOLORES	106.583,27	0,00	0,00	106.583,27	106.583,27	0,00
2011 11000749 SUBV. OBISPADO REPARACIÓN CUBIERTAS	0,00	11.203,65	0,00	11.203,65	0,00	0,00
2012 11001211 SUBV. ACTIVID. DEPORTIVAS/RECREATIVA	0,00	75.000,00	0,00	75.000,00	0,00	0,00
2012 11300004 SUBVENCION DIPUTACION MALAGA x ENCU"	0,00	47.400,00	0,00	47.400,00	0,00	0,00
2021 11001961 SUBV.DIPUTACION REURBANIZACION CALLE	0,00	55.000,00	0,00	55.000,00	0,00	55.000,00
2023 11006668 SUBVENCION PLAN CONRRESPONSABLES	0,00	90.068,81	0,00	90.068,81	0,00	45.034,41
2023 11009267 CONVENIO PLURIANUAL PARA EL MANTENIM	0,00	93.589,55	0,00	93.589,55	46.722,94	46.866,61
2024 11000069 SUBV. REPARACION CAMINO CARTAOJAL-CU	0,00	1.093.775,48	0,00	1.093.775,48	0,00	1.093.775,48
2024 11000803 PARTICIPACION TRIBUTOS COMUNIDAD AUT	0,00	2.178.793,91	0,00	2.178.793,91	272.275,39	1.906.518,52
2024 11003139 FINANCIACION SERVICIOS SOCIALES COMU	0,00	218.414,62	0,00	218.414,62	218.414,62	0,00
2024 11003140 REFUERZO EQUIPOS DE INFANCIA Y FAMIL	0,00	22.854,51	0,00	22.854,51	22.854,51	0,00
2024 11004543 SUBVENCIÓN DE DIPUTACIÓN PFEA 2024 G	0,00	59.329,20	0,00	59.329,20	23.731,68	35.597,52
2024 11004544 SUBVENCIÓN DE DIPUTACIÓN PFEA 2024 G	0,00	59.329,20	0,00	59.329,20	23.731,68	35.597,52
2024 11004545 SUBVENCIÓN DE DIPUTACIÓN PFEA 2024 G	0,00	87.771,75	0,00	87.771,75	35.108,70	52.663,05
2024 11004546 SUBVENCIÓN DE DIPUTACIÓN PFEA 2024 G	0,00	67.804,80	0,00	67.804,80	67.804,80	0,00
2024 11004547 SUBVENCIÓN DE DIPUTACIÓN PFEA 2024 G	0,00	154.220,09	0,00	154.220,09	154.220,09	0,00
2024 11004548 SUBVENCIÓN DE DIPUTACIÓN PFEA 2024 G	0,00	42.378,00	0,00	42.378,00	16.951,20	25.426,80
2024 11004549 SUBVENCIÓN DE DIPUTACIÓN PFEA 2024 E	0,00	25.426,80	0,00	25.426,80	10.170,72	15.256,08
2024 11004576 APORTACION AYUDA A DOMICILIO DEPENDE	0,00	478.606,40	0,00	478.606,40	478.606,40	0,00
2024 11004810 INGRESO RESTO SUBV. PROGRAMA EPES EX	0,00	101.613,20	0,00	101.613,20	50.806,60	0,00
2024 11004823 RESTO SUBV. MUNITUR PROYECTO ANTEQUE	0,00	24.927,82	0,00	24.927,82	24.927,82	0,00
2024 11004824 RESTO SUBV. MRR-TRANSFORMACIÓN DIGIT	0,00	144.060,25	0,00	144.060,25	0,00	0,00
2024 11004825 RESTO SUBVENCION MEJORAS ACCESIBILID	0,00	86.816,12	0,00	86.816,12	0,00	0,00
2024 11005189 FINANCIACION SERVICIOS SOCIALES COMU	0,00	98.230,76	0,00	98.230,76	98.230,76	0,00
2024 11005190 CONVENIO PLURIANUAL PARA EL MANTENIM	0,00	93.733,22	0,00	93.733,22	46.866,61	0,00
2024 11005353 SUBV. REFUERZO EQUIPOS INFANCIA Y FA	0,00	22.854,51	0,00	22.854,51	22.854,51	0,00
2025 11000111 SUBV. PROGRAMA EMPLEA-T	153.000,00	0,00	0,00	153.000,00	153.000,00	0,00
2025 11000112 SUBVENCION DESTINADAS A LA ENTIDADES	56.651,66	0,00	0,00	56.651,66	56.651,66	0,00
2025 11000128 APORTACION AYUDA A DOMICILIO DEPENDE	474.489,16	0,00	0,00	474.489,16	474.489,16	0,00
2025 11000244 ENTREGA A CUENTA P.I.E. ENERO	878.228,71	0,00	0,00	878.228,71	878.228,71	0,00

CSV: 07EA0035F73C00U7B0O0A6M6P7

La autenticidad de este documento se puede comprobar con el código 07EA0035F73C00U7B0O0A6M6P7 en la web del Ayto. Antequera

FIRMANTE - FECHA
MANUEL JESUS BARON RIOS(P2901500E-AYUNTAMIENTO DE ANTEQUERA)-ALCALDE-PRESIDENTE - 17/07/2026
CN=SELLO AEAD,2.5.4.97=VATES-Q2802923I,O=MINISTERIO DE TRANSFORMACION DIGITAL Y FUNCION PUBLICA,L=Madrid,C=ES - 17/07/2026 09:08:04

EXPEDIENTE:: 2026INTERV000030
Fecha: 25/05/2026
Hora: 00:00
Und. reg:REGISTRO GENERAL

2025 11000293 APORTACION AYUDA A DOMICILIO DEPENDE	486.172,12	0,00	0,00	486.172,12	486.172,12	0,00
2025 11000387 ENTREGA A CUENTA P.I.E. FEBRERO	878.228,71	0,00	0,00	878.228,71	878.228,71	0,00
2025 11000568 FINANCIACION AYUDAS ECONOMICAS FAMIL	71.286,00	0,00	0,00	71.286,00	71.286,00	0,00
2025 11000569 FINANCIACION EQUIPO DE TRATAMIENTO D	88.806,00	0,00	0,00	88.806,00	88.806,00	0,00
2025 11000695 APORTACION AYUDA A DOMICILIO DEPENDE	500.033,70	0,00	0,00	500.033,70	500.033,70	0,00
2025 11000788 SUBV. REFUERZO DE LOS SERVICIOS SOCI	66.658,00	0,00	0,00	66.658,00	66.658,00	0,00
2025 11000799 SUBVENCION PROGRAMA ANTEQUERA FORMA-	408.976,70	0,00	0,00	408.976,70	408.976,70	0,00
2025 11000851 ENTREGA A CUENTA P.I.E. MARZO	878.228,71	0,00	0,00	878.228,71	878.228,71	0,00
2025 11000860 PARTICIPACION TRIBUTOS COMUNIDAD AUT	2.197.931,80	0,00	0,00	2.197.931,80	2.197.931,80	0,00
2025 11001017 APORTACION AYUDA A DOMICILIO DEPENDE	502.824,89	0,00	0,00	502.824,89	502.824,89	0,00
2025 11001038 ENTREGA A CUENTA P.I.E. ABRIL	878.228,71	0,00	0,00	878.228,71	878.228,71	0,00
2025 11001168 APORTACION AYUDA A DOMICILIO DEPENDE	501.104,66	0,00	0,00	501.104,66	501.104,66	0,00
2025 11001257 PATROCINIO NAVIDAD 2024 SEGUN CONTRA	12.999,50	0,00	0,00	12.999,50	0,00	0,00
2025 11001258 PATROCINIO NAVIDAD 2025 SEGUN CONTRA	12.999,50	0,00	0,00	12.999,50	0,00	0,00
2025 11001347 ENTREGA A CUENTA P.I.E. MAYO	878.228,71	0,00	0,00	878.228,71	878.228,71	0,00
2025 11001388 APORTACION AYUDA A DOMICILIO DEPENDE	505.060,16	0,00	0,00	505.060,16	505.060,16	0,00
2025 11001726 SUBVENCION MUNITUR-2024- PROYECTO 1	14.701,50	0,00	0,00	14.701,50	7.350,75	0,00
2025 11001727 SUBVENCION MUNITUR-2024- PROYECTO 2	13.518,34	0,00	0,00	13.518,34	6.759,17	0,00
2025 11001730 SUBVENCION MUNITUR-2024- PROYECTO 5	17.015,02	0,00	0,00	17.015,02	8.507,51	0,00
2025 11001732 SUBVENCION MUNITUR-2024- PROYECTO 7	10.769,00	0,00	0,00	10.769,00	5.384,50	0,00
2025 11001733 SUBVENCION MUNITUR-2024- PROYECTO 8	24.200,00	0,00	0,00	24.200,00	24.200,00	0,00
2025 11001734 SUBVENCION MUNITUR-2024- PROYECTO 9	13.960,98	0,00	0,00	13.960,98	6.980,49	0,00
2025 11001735 SUBVENCION MUNITUR-2024- PROYECTO 10	18.098,09	0,00	0,00	18.098,09	9.049,04	0,00
2025 11001736 SUBVENCION MUNITUR-2024- PROYECTO 11	16.093,00	0,00	0,00	16.093,00	8.046,50	0,00
2025 11001772 ENTREGA A CUENTA P.I.E. JUNIO	878.228,71	0,00	0,00	878.228,71	878.228,71	0,00
2025 11002181 APORTACION AYUDA A DOMICILIO DEPENDE	523.518,74	0,00	0,00	523.518,74	523.518,74	0,00
2025 11002205 SUBV. MANTENIMIENTO CIM 2025 SEGÚN R	71.726,38	0,00	0,00	71.726,38	0,00	0,00
2025 11002228 SUBV. PAEM 2025- 2ª FASE	350.000,00	0,00	0,00	350.000,00	350.000,00	0,00
2025 11002271 FINANCIACIÓN DE LOS SERVICIOS SOCIAL	218.414,62	0,00	0,00	218.414,62	218.414,62	0,00
2025 11002272 FINANCIACIÓN DE LOS SERVICIOS SOCIAL	22.854,51	0,00	0,00	22.854,51	22.854,51	0,00
2025 11002273 APORTACION MINISTERIO FINANCIACIÓN D	98.230,76	0,00	0,00	98.230,76	98.230,76	0,00
2025 11002274 APORTACION MINISTERIO FINANCIACIÓN D	22.854,51	0,00	0,00	22.854,51	22.854,51	0,00
2025 11002321 LIQUIDACION DEFINITIVA PIE 2023	749.388,84	0,00	0,00	749.388,84	749.388,84	0,00
2025 11002323 ENTREGA A CUENTA P.I.E. JULIO	878.228,71	0,00	0,00	878.228,71	878.228,71	0,00
2025 11002676 APORTACION AYUDA A DOMICILIO DEPENDE	545.633,44	0,00	0,00	545.633,44	545.633,44	0,00
2025 11002764 APORTACION ADICIONAL ENERO A JUNIO P	91.284,72	0,00	0,00	91.284,72	91.284,72	0,00
2025 11002770 ENTREGA A CUENTA P.I.E. AGOSTO	878.228,71	0,00	0,00	878.228,71	878.228,71	0,00

CSV: 07EA0035F73C00U7B0O0A6M6P7

La autenticidad de este documento se puede comprobar con el código 07EA0035F73C00U7B0O0A6M6P7 en la web del Ayto. Antequera

FIRMANTE - FECHA

MANUEL JESUS BARON RIOS(P2901500E-AYUNTAMIENTO DE ANTEQUERA)-ALCALDE-PRESIDENTE - 17/07/2026
CN=SELLO AEAD,2.5.4.97=VATES-Q2802923I,O=MINISTERIO DE TRANSFORMACION DIGITAL Y FUNCION PUBLICA,L=Madrid,C=ES - 17/07/2026 09:08:04

EXPEDIENTE:: 2026INTERV000030
Fecha: 25/05/2026
Hora: 00:00
Und. reg:REGISTRO GENERAL

2025 11002850 SUBVENCION PACTO ESTADO VIOLENCIA DE	22.750,46	0,00	0,00	22.750,46	22.750,46	0,00
2025 11003176 ENTREGA A CUENTA P.I.E. SEPTIEMBRE	1.335.544,59	0,00	0,00	1.335.544,59	1.335.544,59	0,00
2025 11003190 APORTACION AYUDA A DOMICILIO DEPENDE	542.863,94	0,00	0,00	542.863,94	542.863,94	0,00
2025 11003293 SUBVENCION PARA EL MANTENIMIENTO DEL	162.931,31	0,00	0,00	162.931,31	162.931,31	0,00
2025 11003451 APORTACION AYUDA A DOMICILIO DEPENDE	556.344,22	0,00	0,00	556.344,22	556.344,22	0,00
2025 11003674 ENTREGA A CUENTA P.I.E. OCTUBRE	1.335.544,59	0,00	0,00	1.335.544,59	1.335.544,59	0,00
2025 11003761 SUBVENCIÓN SEPE PFEA 2025 OBRA REURB	129.055,50	0,00	0,00	129.055,50	129.055,50	0,00
2025 11003764 SUBVENCIÓN SEPE PFEA 2025 OBRA REURB	129.055,50	0,00	0,00	129.055,50	129.055,50	0,00
2025 11003765 SUBVENCIÓN SEPE PFEA 2025 OBRA REURB	175.146,75	0,00	0,00	175.146,75	175.146,75	0,00
2025 11003766 SUBVENCIÓN SEPE PFEA 2025 OBRA REURB	147.492,00	0,00	0,00	147.492,00	147.492,00	0,00
2025 11003767 SUBVENCIÓN SEPE PFEA 2025 OBRA REURB	119.837,25	0,00	0,00	119.837,25	119.837,25	0,00
2025 11003768 SUBVENCIÓN SEPE PFEA 2025 OBRA REURB	92.182,50	0,00	0,00	92.182,50	92.182,50	0,00
2025 11003769 SUBVENCIÓN SEPE PFEA 2025 OBRA CIUDA	93.150,00	0,00	0,00	93.150,00	93.150,00	0,00
2025 11003770 SUBVENCIÓN SEPE PFEA 2025 SERVICIO M	63.177,30	0,00	0,00	63.177,30	63.177,30	0,00
2025 11003771 SUBVENCIÓN SEPE PFEA 2025 SERVICIO M	52.452,00	0,00	0,00	52.452,00	52.452,00	0,00
2025 11003772 SUBVENCIÓN SEPE PFEA 2025 SERVICIO M	62.608,27	0,00	0,00	62.608,27	62.608,27	0,00
2025 11003962 APORTACION AYUDA A DOMICILIO DEPENDE	566.644,11	0,00	0,00	566.644,11	566.644,11	0,00
2025 11004174 ENTREGA A CUENTA P.I.E. NOVIEMBRE	1.335.544,59	0,00	0,00	1.335.544,59	1.335.544,59	0,00
2025 11004183 SUBVENCION REPARACION EXUTORIOS CTA	80.059,07	0,00	0,00	80.059,07	80.059,07	0,00
2025 11004259 SUBVENCION PFEA 2025 OBRA CIUDAD DE	46.575,00	0,00	0,00	46.575,00	27.945,00	0,00
2025 11004260 SUBVENCION PFEA 2025 OBRA REURBANIZ	64.527,75	0,00	0,00	64.527,75	38.716,65	0,00
2025 11004276 SUBVENCION PFEA 2025 OBRA REURBANIZ	87.573,38	0,00	0,00	87.573,38	52.544,03	0,00
2025 11004285 SUBVENCION PFEA 2025 OBRA REURBANIZ	73.746,00	0,00	0,00	73.746,00	44.247,60	0,00
2025 11004301 SUBVENCION PFEA 2025 OBRA REURBANIZ	59.918,63	0,00	0,00	59.918,63	35.951,18	0,00
2025 11004302 SUBVENCION PFEA 2025 OBRA REURBANIZ	46.091,25	0,00	0,00	46.091,25	27.654,75	0,00
2025 11004303 SUBVENCION PFEA 2025 OBRA REURBANIZ	153.646,53	0,00	0,00	153.646,53	92.187,92	0,00
2025 11004479 SUBV. PLAN DE ASISTENCIA MUNICIPAL (	1.000.000,00	0,00	0,00	1.000.000,00	1.000.000,00	0,00
2025 11004493 APORTACION AYUDA A DOMICILIO DEPENDE	578.622,89	0,00	0,00	578.622,89	0,00	0,00
2025 11004506 AYUDAS A LA CELEBRACIÓN DE CERTÁMENE	17.650,00	0,00	0,00	17.650,00	17.650,00	0,00
2025 11004985 ENTREGA A CUENTA P.I.E. DICIEMBRE	1.335.544,59	0,00	0,00	1.335.544,59	1.335.544,59	0,00
TOTALES	**26.485.403,93**	**5.454.285,46**	**0,00**	**31.939.581,39**	**27.153.184,08**	**3.313.362,00**

CSV: 07EA0035F73C00U7B0O0A6M6P7

La autenticidad de este documento se puede comprobar con el código 07EA0035F73C00U7B0O0A6M6P7 en la web del Ayto. Antequera

FIRMANTE - FECHA

MANUEL JESUS BARON RIOS(P2901500E-AYUNTAMIENTO DE ANTEQUERA)-ALCALDE-PRESIDENTE - 17/07/2026
CN=SELLO AEAD,2.5.4.97=VATES-Q2802923I,O=MINISTERIO DE TRANSFORMACION DIGITAL Y FUNCION PUBLICA,L=Madrid,C=ES - 17/07/2026 09:08:04

EXPEDIENTE:: 2026INTERV000030
Fecha: 25/05/2026
Hora: 00:00
Und. reg:REGISTRO GENERAL

Ayuntamiento de Antequera

15.2 TRANSFERENCIAS Y SUBVENCIONES OTORGADAS

Características	NIF	PERCEPTOR	Importe	Finalidad	Reintegro
Varios	Varios	IMPORTES INFERIORES A 10.000,00 EUROS	988.224,92	Varios	0
2025 22002197	G14880454	FUNDACION CIUDADES MEDIAS DEL CENTRO DE ANDALUCIA	20.313,58	S/FRA. NÚM: 2024059 FECHA: 30/06/2024 GASTOS MANTE	0
2025 22002858	G14880454	FUNDACION CIUDADES MEDIAS DEL CENTRO DE ANDALUCIA	20.363,26	S/FRA. NÚM: 2024112 FECHA: 31/12/2024 GASTOS MANTE	0
2025 22003456	P2900078C	CONSORCIO PROVINCIAL DE BOMBEROS DE MALAGA	1.070.405,03	APORTACIÓN ANUAL 2025 AYUNTAMIENTO ANTEQUERA AL CO	0
2025 22003458	G92333053	ASOCIACION AMIGOS DE LA MUSICA Y DE LA DANZA DE AN	165.000,00	ANUALIDAD 2025 CONTRATO DE CONCESION DE SERVICIOS	0
2025 22003716	P2900092D	ENTIDAD LOCAL AUTONOMA DE BOBADILLA ESTACION	344.261,00	APORTACION PIM EJERCICIO 2025 A ELA BOBADILLA ESTA	0
2025 22003717	A29482841	EMPRESA MUNICIPAL DE ABASTECIMIENTO DE AGUAS, AG	1.850.000,00	APORTACION AGUAS DEL TORCAL, LIMPIEZA VIARIA 2025	0
2025 22003718	A29554425	S.P.E.R.A.C.S.A.	325.000,00	APORTACION ANUAL 2025 S.P.E.R.A.C. S.A.	0
2025 22003720	A01023755	Consorcio de Transporte Metropolitano del Área de	29.637,00	APORTACION 2025 CONSORCIO DE TRANSPORTE METROPOLIT	0
2025 22005132	U93559508	UTE URBANO ANTEQUERA S.L	13.466,00	REEQUILIBRIO ECONÓMICO DEL CONTRATO DE CONCESIÓN D	0
2025 22005134	U93559508	UTE URBANO ANTEQUERA S.L	12.647,00	REEQUILIBRIO ECONÓMICO DEL CONTRATO DE CONCESIÓN D	0
2025 22005135	U93559508	UTE URBANO ANTEQUERA S.L	10.735,00	REEQUILIBRIO ECONÓMICO DEL CONTRATO DE CONCESIÓN D	0
2025 22008676	R2900313D	AGRUPACIÓN DE HERMANDADES Y COFRADIAS DE LA SEMANA	37.000,00	SUBVENCIÓN DIRECTA A LA AGRUPACION DE COFRADIAS DE	0
2025 22010144	G92251644	FUNDACION PROLIBERTAS	90.000,00	CONCESIÓN SUBVENCION DIRECTA NOMINATIVA A FUNDACIÓ	0
2025 22013447	R2900181E	COFRADIA DULCE NOMBRE DE JESUS	12.000,00	CONCESION DE SUBVENCION DIRECTA NOMINATIVA A LA CO	0
2025 22014158	G93480457	CLUB BALONMANO LOS DOLMENES	80.000,00	SUBVENCION DIRECTA NOMINATIVA CLUB BALONMANO LOS D	0
2025 22016997	V92848548	REAL ACADEMIA NOBLES ARTES ANTEQUERA	18.000,00	CONCESIÓN SUBVENCION DIRECTA NOMINATIVA REAL ACADE	0
2025 22018127	U93559508	UTE URBANO ANTEQUERA S.L	12.216,00	INGRESOS DE TARIFAS POR INDEMNIZACION DEL MES DE M	0
2025 22018128	U93559508	UTE URBANO ANTEQUERA S.L	11.291,00	INGRESOS DE TARIFAS POR INDEMNIZACION DEL MES DE F	0

CSV: 07EA0035F73C00U7B0O0A6M6P7

La autenticidad de este documento se puede comprobar con el código 07EA0035F73C00U7B0O0A6M6P7 en la web del Ayto. Antequera

FIRMANTE - FECHA
MANUEL JESUS BARON RIOS(P2901500E-AYUNTAMIENTO DE ANTEQUERA)-ALCALDE-PRESIDENTE - 17/07/2026
CN=SELLO AEAD,2.5.4.97=VATES-Q2802923I,O=MINISTERIO DE TRANSFORMACION DIGITAL Y FUNCION PUBLICA,L=Madrid,C=ES - 17/07/2026 09:08:04

EXPEDIENTE:: 2026INTERV000030
Fecha: 25/05/2026
Hora: 00:00
Und. reg:REGISTRO GENERAL

2025 22018129	U93559508	UTE URBANO ANTEQUERA S.L	11.622,00	INGRESOS DE TARIFAS POR INDEMNIZACION DEL MES DE E	0
2025 22020180	G93198752	ASOCIACION PLATAFORMA ANTEQUERA SOLIDARIA	40.000,00	CONCESION SUBVENCION NOMINATIVA PLATAFORMA ANTEQUE	0
2025 22020294	25320759J	CARRASCO VERGARA IGNACIO	15.000,00	CONCESIÓN SUBVENCIÓN DIRECTA NOMINATIVA IGNACIO CA	0
2025 22020557	G29557659	ASOCIACIÓN RESURGIR	25.000,00	CONCESIÓN SUBVENCION DIRECTA NOMINATIVA ASOCIACIÓN	0
2025 22024919	A70673678	ANTEQUERA CLUB DE FUTBOL, SOCIEDAD ANONIMA DEPORTI	150.000,00	CONCESIÓN SUBVENCIÓN DIRECTA NOMINATIVA ANTEQUERA	0
2025 22025055	U87154506	UTE SERVICIOS ENERGETICOS DE ANTEQUERA	18.137,13	S/FRA. NÚM: AN24120005 FECHA: 20/12/2024 2024/PGAS	0
2025 22025132	Q2866001G	CRUZ ROJA ESPAÑOLA ASAMBLEA LOCAL	330.000,00	CONCESIÓN SUBVENCION DIRECTA NOMINATIVA CRUZ ROJA	0
2025 22026255	G29164035	ASOCIACION DEL COMERCIO E INDUSTRIAS DE ANTEQUERA	24.000,00	CONCESIÓN SUBVENCIÓN DIRECTA NOMINATIVA ASOCIACIÓN	0
2025 22026321	G29164035	ASOCIACION DEL COMERCIO E INDUSTRIAS DE ANTEQUERA	12.000,00	CONCESIÓN SUBVENCIÓN DIRECTA NOMINATIVA ASOCIACIÓN	0
2025 22026389	G14880454	FUNDACION CIUDADES MEDIAS DEL CENTRO DE ANDALUCIA	18.700,00	APORTACION 2025 ESTRUCTURA CENTRAL DE LA FUNDACIÓ	0
2025 22026391	G14880454	FUNDACION CIUDADES MEDIAS DEL CENTRO DE ANDALUCIA	88.623,16	APORTACION 2025 EQUILIBRIO UNIDAD PRODUCTO ANTEQUE	0
2025 22027987	U93559508	UTE URBANO ANTEQUERA S.L	12.094,00	REEQUILIBRIO ECONÓMICO CONTRATO CONCESIÓN SERVICIO	0
2025 22027988	U93559508	UTE URBANO ANTEQUERA S.L	13.504,00	REEQUILIBRIO ECONÓMICO CONTRATO CONCESIÓN DEL SERV	0
2025 22027989	U93559508	UTE URBANO ANTEQUERA S.L	12.524,00	REEQUILIBRIO ECONÓMICO DEL CONTRATO DE CONCESIÓN D	0
2025 22031199	G29053592	ASOC.EN PRO-PERSONAS CON DISCAP.INTELECTUAL O DEL	11.500,00	SUBVENCIÓN CONCURRENCIA COMPETITIVA PROGRAMA SERVI	0
2025 22031200	G29429008	ASOCIACION MALAGA ACOGE	11.000,00	SUBVENCIÓN CONCURRENCIA COMPETITIVA PROGRAMA SERVI	0
2025 22031201	G92251644	FUNDACION PROLIBERTAS	15.800,00	SUBVENCIÓN CONCURRENCIA COMPETITIVA PROGRAMA SERVI	0
2025 22031202	G92629229	ASOCIACION DE MUJERES DEL MUNDO POR EL DESARROLLO	14.000,00	SUBVENCIÓN CONCURRENCIA COMPETITIVA PROGRAMA SERVI	0
2025 22031209	G29393634	CENTRO DE AYUDA Y LIBERACION DE ALCOHOLICOS	10.500,00	SUBVENCIÓN CONCURRENCIA COMPETITIVA PROGRAMA SERVI	0
2025 22031214	G29120813	ASOCIACION REAL REHABILITACION DE MARGINADOS	10.000,00	SUBVENCIÓN CONCURRENCIA COMPETITIVA PROGRAMA SERVI	0
2025 22031979	G92001775	ASOCIACION DEPORTIVA EL MAULI	11.000,00	SUBVENCIÓN CONCURRENCIA COMPETITIVA 2025 CLUBES DE	0

CSV: 07EA0035F73C00U7B0O0A6M6P7

La autenticidad de este documento se puede comprobar con el código 07EA0035F73C00U7B0O0A6M6P7 en la web del Ayto. Antequera

FIRMANTE - FECHA

MANUEL JESUS BARON RIOS(P2901500E-AYUNTAMIENTO DE ANTEQUERA)-ALCALDE-PRESIDENTE - 17/07/2026
CN=SELLO AEAD,2.5.4.97=VATES-Q2802923I,O=MINISTERIO DE TRANSFORMACION DIGITAL Y FUNCION PUBLICA,L=Madrid,C=ES - 17/07/2026 09:08:04

EXPEDIENTE:: 2026INTERV000030
Fecha: 25/05/2026
Hora: 00:00
Und. reg:REGISTRO GENERAL

2025 22031986	G29505054	CLUB BALONCESTO TORCAL	11.000,00	SUBVENCIÓN CONCURRENCIA COMPETITIVA 2025 CLUBES DE	0
2025 22032264	Q2866001G	CRUZ ROJA ESPAÑOLA ASAMBLEA LOCAL	40.000,00	CONCESIÓN SUBVENCION DIRECTA NOMINATIVA CRUZ ROJA	0
2025 22032266	Q2866001G	CRUZ ROJA ESPAÑOLA ASAMBLEA LOCAL	15.000,00	CONCESIÓN SUBVENCION DIRECTA NOMINATIVA CRUZ ROJA	0
2025 22039034	G93620201	ASOCIACION CASAS DE ASIS	15.000,00	CONCESIÓN SUBVENCIÓN DIRECTA NOMINATIVA ASOCIACIÓN	0
2025 22039121	R2900313D	AGRUPACIÓN DE HERMANDADES Y COFRADIAS DE LA SEMANA	20.000,00	CONCESIÓN SUBVENCIÓN DIRECTA NOMINATIVA AGRUPACIÓN	0
2025 22039123	R2900313D	AGRUPACIÓN DE HERMANDADES Y COFRADIAS DE LA SEMANA	20.000,00	CONCESIÓN SUBVENCIÓN DIRECTA NOMINATIVA AGRUPACIÓN	0
2025 22040107	G67913020	ASOCIACION RAS DE TERRA	15.000,00	CONCESIÓN SUBVENCIÓN DIRECTA NOMINATIVA ASOCIACIÓN	0
2025 22042133	U93559508	UTE URBANO ANTEQUERA S.L	12.238,00	REEQUILIBRIO ECONÓMICO DEL CONTRATO DE CONCESIÓN D	0
2025 22042134	U93559508	UTE URBANO ANTEQUERA S.L	12.437,00	REEQUILIBRIO ECONÓMICO DEL CONTRATO DE CONCESIÓN D	0
2025 22042746	G29164035	ASOCIACION DEL COMERCIO E INDUSTRIAS DE ANTEQUERA	300.000,00	CONCESIÓN SUBVENCIÓN DIRECTA NOMINATIVA ASOCIACIÓN	0
2025 22045520	U93559508	UTE URBANO ANTEQUERA S.L	14.458,00	REEQUILIBRIO ECONÓMICO DEL CONTRATO DE CONCESIÓN D	0
		TOTAL SUBVENCIONES Y TRANSFERENCIAS	**6.440.697,08**		

CSV: 07EA0035F73C00U7B0O0A6M6P7

La autenticidad de este documento se puede comprobar con el código 07EA0035F73C00U7B0O0A6M6P7 en la web del Ayto. Antequera

FIRMANTE - FECHA

MANUEL JESUS BARON RIOS(P2901500E-AYUNTAMIENTO DE ANTEQUERA)-ALCALDE-PRESIDENTE - 17/07/2026
CN=SELLO AEAD,2.5.4.97=VATES-Q2802923I,O=MINISTERIO DE TRANSFORMACION DIGITAL Y FUNCION PUBLICA,L=Madrid,C=ES - 17/07/2026 09:08:04

EXPEDIENTE:: 2026INTERV000030
Fecha: 25/05/2026
Hora: 00:00
Und. reg:REGISTRO GENERAL

PRESENTACIÓN POR ACTIVIDADES DE LA CUENTA DE RESULTADO ECONÓMICO PATRIMONIAL

INGRESOS	Ejercicio 2025	Ejercicio 2024
Ingresos de gestión ordinaria	47.977.881,17 €	60.135.803,34 €
Ingresos financieros	461.308,39 €	653.527,52 €
Otros Ingresos	877.842,29 €	2.961.783,28 €
TOTAL	49.317.031,85 €	63.751.114,14 €

GASTOS		Ejercicio 2025			Ejercicio 2024		
CÓDIGO GRUPO	DESCRIPCIÓN GRUPO DE PROGRAMAS	PRESUPUESTARIOS	NO PRESUPUESTARIOS	TOTAL	PRESUPUESTARIOS	NO PRESUPUESTARIOS	TOTAL
23100	SERVICIOS SOCIALES	1.452.394,10€	-72,81€	1.452.321,29€	1.882.848,74€	20,45€	1.882.869,19€
932	GESTIÓN DEL SISTEMA TRIBUTARIO	1.078.678,90€	-54,07€	1.078.624,83€	1.193.464,89€	12,96€	1.193.477,85€
011	DEUDA PÚBLICA	247.002,22€	-12,38€	246.989,84€	351.363,93€	3,82€	351.367,75€
164	CEMENTERIO Y SERVICIOS FUNERARIOS	262.022,57€	-13,13€	262.009,44€	283.677,83€	3,08€	283.680,91€
340	ADMINISTRACION GENERAL DE DEPORTES	138.718,88€	-6,95€	138.711,93€	124.452,80€	1,35€	124.454,15€
171	PARQUES Y JARDINES	1.121.396,00€	-56,21€	1.121.339,79€	1.167.060,43€	12,67€	1.167.073,10€
3361	PATRIMONIO HISTORICO	569.237,80€	-28,53€	569.209,27€	596.809,55€	6,48€	596.816,03€
491	SOCIEDAD DE LA INFORMACIÓN	25.249,66€	-1,27€	25.248,39€	23.998,97€	0,26€	23.999,23€
3429	INSTALACIONES DEPORTIVAS GENERAL	1.531.238,84€	-76,76€	1.531.162,08€	1.343.466,44€	14,59€	1.343.481,03€
33300	MUSEO	640.191,68€	-32,09€	640.159,59€	557.980,40€	6,06€	557.986,46€
912	ÓRGANOS DE GOBIERNO	1.613.597,38€	-80,89€	1.613.516,49€	1.637.081,42€	17,78€	1.637.099,20€
24100	FOMENTO DE EMPLEO	1.134.553,00€	-56,87€	1.134.496,13€	179.908,50€	1,95€	179.910,45€
151	URBANISMO: PLANEAMIENTO, GESTIÓN, EJECUCIÓN Y DISC	645.144,96€	-32,34€	645.112,62€	567.965,31€	6,17€	567.971,48€
9200	ADMINISTRACION GENERAL	2.920.478,02€	-146,40€	2.920.331,62€	2.820.255,53€	30,63€	2.820.286,16€
15320	PAVIMENTACIÓN DE VÍAS PÚBLICAS ANTEQUERA	1.822.784,89€	-91,37€	1.822.693,52€	1.831.556,37€	19,89€	1.831.576,26€
311	PROTECCIÓN DE LA SALUBRIDAD PÚBLICA	140.266,92€	-7,03€	140.259,89€	124.857,91€	1,36€	124.859,27€
135	PROTECCIÓN CIVIL	163.290,66€	-8,19€	163.282,47€	232.990,05€	2,53€	232.992,58€
33704	JUVENTUD	195.178,87€	-9,78€	195.169,09€	248.000,30€	2,69€	248.002,99€
130	ADMINISTRACIÓN GENERAL DE LA SEGURIDAD Y PROTECCIÓ	4.495.306,03€	-225,34€	4.495.080,69€	4.401.833,89€	47,81€	4.401.881,70€
330	ADMINISTRACIÓN GENERAL DE CULTURA	928.332,87€	-46,54€	928.286,33€	1.038.697,72€	11,28€	1.038.709,00€
9203	CENTRO PROCESO DATOS	485.492,74€	-24,34€	485.468,40€	355.676,71€	3,86€	355.680,57€
15321	VIAS PUBLICAS ANEJOS	62.429,38€	-3,13€	62.426,25€	139.667,14€	1,52€	139.668,66€

EXPEDIENTE:: 2026INTERV000030
Fecha: 25/05/2026
Hora: 00:00
Und. reg:REGISTRO GENERAL

FIRMANTE - FECHA
MANUEL JESUS BARON RIOS(P2901500E-AYUNTAMIENTO DE ANTEQUERA)-ALCALDE-PRESIDENTE - 17/07/2026
CN=SELLO AEAD,2.5.4.97=VATES-Q2802923I,O=MINISTERIO DE TRANSFORMACION DIGITAL Y FUNCION PUBLICA,L=Madrid,C=ES - 17/07/2026 09:08:04

La autenticidad de este documento se puede comprobar con el código 07EA0035F73C00U7B0OOA6M6P7 en la web del Ayto. Antequera

PRESENTACIÓN POR ACTIVIDADES DE LA CUENTA DE RESULTADO ECONÓMICO PATRIMONIAL

INGRESOS	Ejercicio 2025	Ejercicio 2024
Ingresos de gestión ordinaria	47.977.881,17 €	60.135.803,34 €
Ingresos financieros	461.308,39 €	653.527,52 €
Otros Ingresos	877.842,29 €	2.961.783,28 €
TOTAL	49.317.031,85 €	63.751.114,14 €

GASTOS		Ejercicio 2025			Ejercicio 2024		
CÓDIGO GRUPO	DESCRIPCIÓN GRUPO DE PROGRAMAS	PRESUPUESTARIOS	NO PRESUPUESTARIOS	TOTAL	PRESUPUESTARIOS	NO PRESUPUESTARIOS	TOTAL
221	OTRAS PRESTACIÓN ECONÓMICA A FAVOR DE EMPLEADOS	233.106,22€	-11,69€	233.094,53€	283.335,27€	3,08€	283.338,35€
3421	PISCINA CUBIERTA	170.771,16€	-8,56€	170.762,60€	210.652,61€	2,29€	210.654,90€
925	ATENCIÓN A LOS CIUDADANOS	57.430,16€	-2,88€	57.427,28€	90.427,94€	0,98€	90.428,92€
931	POLÍTICA ECONÓMICA Y FISCAL	500.905,48€	-25,11€	500.880,37€	494.654,18€	5,37€	494.659,55€
33832	FERIA DE AGOSTO	890.533,28€	-44,64€	890.488,64€	780.329,17€	8,47€	780.337,64€
432	INFORMACIÓN Y PROMOCIÓN TURÍSTICA	864.457,08€	-43,33€	864.413,75€	901.613,38€	9,79€	901.623,17€
934	GESTIÓN DE LA DEUDA Y DE LA TESORERÍA	400.188,80€	-20,06€	400.168,74€	379.310,63€	4,12€	379.314,75€
2315	AYUDA A DOMICILIO MUNICIPAL	383.568,98€	-19,23€	383.549,75€	464.845,60€	5,05€	464.850,65€
3410	PROMOCIÓN Y FOMENTO DEL DEPORTE	709.320,80€	-35,56€	709.285,24€	1.001.353,20€	10,88€	1.001.364,08€
160	ALCANTARILLADO	109.209,88€	-5,47€	109.204,41€	68.580,30€	0,74€	68.581,04€
9330	GESTION DEL PATRIMONIO	590.188,25€	-29,58€	590.158,67€	504.799,43€	5,48€	504.804,91€
4312	MERCADOS, ABASTOS Y LONJAS	183.088,74€	-9,18€	183.079,56€	207.231,05€	2,25€	207.233,30€
3380	FIESTAS POPULARES Y FESTEJOS	232.377,00€	-11,65€	232.365,35€	233.368,62€	2,53€	233.371,15€
165	ALUMBRADO PÚBLICO	1.883.663,38€	-94,42€	1.883.568,96€	2.191.536,73€	23,80€	2.191.560,53€
4411	TRANSPORTE COLECTIVO URBANO DE VIAJEROS	295.044,33€	-14,79€	295.029,54€	396.805,12€	4,31€	396.809,43€
1621	RECOGIDA DE RESIDUOS	925.113,74€	-46,37€	925.067,37€	842.350,66€	9,15€	842.359,81€
924	PARTICIPACIÓN CIUDADANA	167.122,61€	-8,38€	167.114,23€	510.907,40€	5,55€	510.912,95€
24144	OBRAS AEPSA 2014	187.381,46€	-9,39€	187.372,07€	10.844,82€	0,12€	10.844,94€
3262	SERVICIOS COMPLEMENTARIOS DE EDUCACIÓN	32.682,27€	-1,64€	32.680,63€	31.046,15€	0,34€	31.046,49€
3412	FOMENTO DEPORTE ASOCIACIONES	47.885,49€	-2,40€	47.883,09€	36.588,53€	0,40€	36.588,93€
3321	BIBLIOTECA	569.842,94€	-28,56€	569.814,38€	499.012,03€	5,42€	499.017,45€
3363	PATRIMONIO MUNDIAL LOS DOLMENES	269.645,83€	-13,52€	269.632,31€	316.980,88€	3,44€	316.984,32€
33821	CARNAVAL	74.898,06€	-3,75€	74.894,31€	67.167,97€	0,73€	67.168,70€

EXPEDIENTE:: 2026INTERV000030
Fecha: 25/05/2026
Hora: 00:00
Und. reg:REGISTRO GENERAL

FIRMANTE - FECHA
MANUEL JESUS BARON RIOS(P2901500E-AYUNTAMIENTO DE ANTEQUERA)-ALCALDE-PRESIDENTE - 17/07/2026
CN=SELLO AEAD,2.5.4.97=VATES-Q2802923I,O=MINISTERIO DE TRANSFORMACION DIGITAL Y FUNCION PUBLICA,L=Madrid,C=ES - 17/07/2026 09:08:04

La autenticidad de este documento se puede comprobar con el código 07EA0035F73C00U7B0O0A6M6P7 en la web del Ayto. Antequera

PRESENTACIÓN POR ACTIVIDADES DE LA CUENTA DE RESULTADO ECONÓMICO PATRIMONIAL

INGRESOS	Ejercicio 2025	Ejercicio 2024
Ingresos de gestión ordinaria	47.977.881,17 €	60.135.803,34 €
Ingresos financieros	461.308,39 €	653.527,52 €
Otros Ingresos	877.842,29 €	2.961.783,28 €
TOTAL	49.317.031,85 €	63.751.114,14 €

GASTOS		Ejercicio 2025			Ejercicio 2024		
CÓDIGO GRUPO	DESCRIPCIÓN GRUPO DE PROGRAMAS	PRESUPUESTARIOS	NO PRESUPUESTARIOS	TOTAL	PRESUPUESTARIOS	NO PRESUPUESTARIOS	TOTAL
33811	BELEN MUNICIPAL	10.451,89€	-0,52€	10.451,37€	15.110,49€	0,16€	15.110,65€
24191	FORMA SERVICIOS ADMINISTRATIVOS	147.117,96€	-7,37€	147.110,59€	226.615,80€	2,46€	226.618,26€
3362	TALLER DE RESTAURACION	3.075,24€	-0,15€	3.075,09€	4.608,33€	0,05€	4.608,38€
23101	UTS	380.032,71€	-19,05€	380.013,66€	319.955,14€	3,47€	319.958,61€
9202	COMUNICACION	136.412,28€	-6,84€	136.405,44€	133.478,00€	1,45€	133.479,45€
3322	ARCHIVOS	206.728,97€	-10,36€	206.718,61€	218.079,53€	2,37€	218.081,90€
33401	ACTIVIDADES FLAMENCO	65.028,62€	-3,26€	65.025,36€	83.845,64€	0,91€	83.846,55€
4390	OTRAS ACTUACIONES SECTORIALES	440.792,81€	-22,10€	440.770,71€	399.593,81€	4,34€	399.598,15€
133	ORDENACIÓN DEL TRÁFICO Y DEL ESTACIONAMIENTO	23.690,72€	-1,19€	23.689,53€	22.562,71€	0,25€	22.562,96€
3200	ADMON. GENERAL EDUCACION	208.902,11€	-10,47€	208.891,64€	273.055,33€	2,97€	273.058,30€
23102	COOPERACION SOCIAL	131.793,84€	-6,61€	131.787,23€	131.446,41€	1,43€	131.447,84€
2312	CENTRO INFORMACION MUJER	446.667,23€	-22,39€	446.644,84€	243.194,55€	2,64€	243.197,19€
24195	PROGRAMA FORMA - ATENCIÓN SOCIOSANITARIA	257.284,46€	-12,90€	257.271,56€	179.167,02€	1,95€	179.168,97€
43902	SECTOR COMERCIO ANTEQUERA	414.902,33€	-20,80€	414.881,53€	676.295,19€	7,34€	676.302,53€
23103	MAYORES	47.878,86€	-2,40€	47.876,46€	44.407,92€	0,48€	44.408,40€
23105	CENTRO COMARCAL DROGODEPENDENCIA	200.623,98€	-10,06€	200.613,92€	194.670,55€	2,11€	194.672,66€
33830	FIESTAS POPULARES Y FESTEJOS	40.979,88€	-2,05€	40.977,83€	43.750,51€	0,48€	43.750,99€
23108	EQUIPO TRATAMIENTO FAMILIAS	187.721,27€	-9,41€	187.711,86€	183.653,74€	1,99€	183.655,73€
33831	FERIA PRIMAVERA	330.268,95€	-16,56€	330.252,39€	343.110,97€	3,73€	343.114,70€
33407	FESTIVAL BLUES	21.685,12€	-1,09€	21.684,03€	20.782,96€	0,23€	20.783,19€
2311	COOPERACION	143.065,28€	-7,17€	143.058,11€	189.870,67€	2,06€	189.872,73€
4311	FERIAS	59.873,82€	-3,00€	59.870,82€	82.499,99€	0,90€	82.500,89€
33406	ACTIVIDADES MUSICALES	37.259,40€	-1,87€	37.257,53€	36.621,67€	0,40€	36.622,07€
24101	COMPLEJO EDIFICIO HENCHIDERO	99.966,37€	-5,01€	99.961,36€	98.049,32€	1,06€	98.050,38€

EXPEDIENTE:: 2026INTERV000030
Fecha: 25/05/2026
Hora: 00:00
Und. reg:REGISTRO GENERAL

FIRMANTE - FECHA
MANUEL JESUS BARON RIOS(P2901500E-AYUNTAMIENTO DE ANTEQUERA)-ALCALDE-PRESIDENTE - 17/07/2026
CN=SELLO AEAD,2.5.4.97=VATES-Q2802923I,O=MINISTERIO DE TRANSFORMACION DIGITAL Y FUNCION PUBLICA,L=Madrid,C=ES - 17/07/2026 09:08:04

La autenticidad de este documento se puede comprobar con el código 07EA0035F73C00U7B0OOA6M6P7 en la web del Ayto. Antequera

PRESENTACIÓN POR ACTIVIDADES DE LA CUENTA DE RESULTADO ECONÓMICO PATRIMONIAL

INGRESOS	Ejercicio 2025	Ejercicio 2024
Ingresos de gestión ordinaria	47.977.881,17 €	60.135.803,34 €
Ingresos financieros	461.308,39 €	653.527,52 €
Otros Ingresos	877.842,29 €	2.961.783,28 €
TOTAL	49.317.031,85 €	63.751.114,14 €

GASTOS		Ejercicio 2025			Ejercicio 2024		
CÓDIGO GRUPO	DESCRIPCIÓN GRUPO DE PROGRAMAS	PRESUPUESTARIOS	NO PRESUPUESTARIOS	TOTAL	PRESUPUESTARIOS	NO PRESUPUESTARIOS	TOTAL
33400	PROMOCION CULTURAL	103.119,64€	-5,17€	103.114,47€	175.765,94€	1,91€	175.767,85€
2314	LEY DE DEPENDENCIA	6.664.910,65€	-334,10€	6.664.576,55€	5.741.486,46€	62,36€	5.741.548,82€
23107	CENTRO ATENCION INFANTIL TEMPRANA	76.167,84€	-3,82€	76.164,02€	138.622,03€	1,51€	138.623,54€
33812	CONCURSO CRUCES MAYO	3.582,32€	-0,18€	3.582,14€	3.699,65€	0,04€	3.699,69€
23106	CIUDAD ANTE LA DROGA	69.176,16€	-3,47€	69.172,69€	70.898,79€	0,77€	70.899,56€
24155	FPE OPERACIONES BÁSICAS DE PISOS EN ALOJAMIENTOS	19.650,32€	-0,99€	19.649,34€	1.878,95€	0,02€	1.878,97€
33810	CABALGATA REYES	173.854,49€	-8,71€	173.845,78€	162.768,03€	1,77€	162.769,80€
24110	PROGRAMA EMPLEA-T	115.927,23€	-5,81€	115.921,42€	0,00€	0,00€	0,00€
24145	OBRAS AEPSA 2025	12.082,14€	-0,61€	12.081,53€	0,00€	0,00€	0,00€
1522	CONSERVACIÓN Y REHABILITACIÓN DE LA EDIFICACIÓN	334.743,40€	-16,78€	334.726,62€	362.327,11€	3,94€	362.331,05€
24192	FORMA ENERGIA FOTOVOLTAICA	174.317,93€	-8,74€	174.309,19€	242.241,34€	2,63€	242.243,97€
24156	FPE ORGANIZACIÓN Y GESTIÓN DE ALMACENES	18.955,67€	-0,95€	18.954,72€	1.144,62€	0,01€	1.144,63€
3411	FOMENTO ESCUELAS DEPORTIVAS	26.638,41€	-1,34€	26.637,07€	50.614,48€	0,55€	50.615,03€
454	CAMINOS VECINALES	97.229,50€	-4,87€	97.224,63€	207.469,11€	2,25€	207.471,36€
24190	PROGRAMA FORMA - CARPINTERIA MADERA	174.897,62€	-8,77€	174.888,85€	240.022,89€	2,61€	240.025,50€
33813	CONCURSO BELENES	2.199,26€	-0,11€	2.199,15€	2.425,60€	0,03€	2.425,63€
150	ADMINISTRACIÓN GENERAL DE VIVIENDA Y URBANISMO	363,00€	-0,02€	362,98€	363,00€	0,00€	363,00€
15310	ACCESO A LOS NÚCLEOS DE POBLACIÓN	0,00€	0,00€	0,00€	68.800,84€	0,75€	68.801,59€
33424	ACTIVIDADES LITERARIAS	1.936,00€	-0,10€	1.935,90€	5.669,38€	0,06€	5.669,44€
410	ADMINISTRACIÓN GENERAL DE AGRICULTURA, GANADERÍA Y	4.460,32€	-0,22€	4.460,10€	2.251,63€	0,02€	2.251,65€
33428	TALLERES Y ESCUELAS MUNICIPALES	7.200,35€	-0,36€	7.199,99€	5.273,18€	0,06€	5.273,24€
23109	INFANCIA	4.676,79€	-0,23€	4.676,56€	8.470,01€	0,09€	8.470,10€

EXPEDIENTE:: 2026INTERV000030
Fecha: 25/05/2026
Hora: 00:00
Und. reg:REGISTRO GENERAL

FIRMANTE - FECHA
MANUEL JESUS BARON RIOS(P2901500E-AYUNTAMIENTO DE ANTEQUERA)-ALCALDE-PRESIDENTE - 17/07/2026
CN=SELLO AEAD,2.5.4.97=VATES-Q2802923I,O=MINISTERIO DE TRANSFORMACION DIGITAL Y FUNCION PUBLICA,L=Madrid,C=ES - 17/07/2026 09:08:04

La autenticidad de este documento se puede comprobar con el código 07EA0035F73C00U7B0OOA6M6P7 en la web del Ayto. Antequera

PRESENTACIÓN POR ACTIVIDADES DE LA CUENTA DE RESULTADO ECONÓMICO PATRIMONIAL

INGRESOS	Ejercicio 2025	Ejercicio 2024
Ingresos de gestión ordinaria	47.977.881,17 €	60.135.803,34 €
Ingresos financieros	461.308,39 €	653.527,52 €
Otros Ingresos	877.842,29 €	2.961.783,28 €
TOTAL	49.317.031,85 €	63.751.114,14 €

GASTOS		Ejercicio 2025			Ejercicio 2024		
CÓDIGO GRUPO	DESCRIPCIÓN GRUPO DE PROGRAMAS	PRESUPUESTARIOS	NO PRESUPUESTARIOS	TOTAL	PRESUPUESTARIOS	NO PRESUPUESTARIOS	TOTAL
136	SEGURIDAD Y MOVILIDAD CIUDADANA	1.070.405,03€	-53,66€	1.070.351,37€	1.052.138,57€	11,43€	1.052.150,00€
3424	CAMPO FUTBOL CIUDAD DE ANTEQUERA	83.270,28€	-4,17€	83.266,11€	76.331,09€	0,83€	76.331,92€
33408	ACTIVIDADES CULTURALES	822,80€	-0,04€	822,76€	980,44€	0,01€	980,45€
33409	NAJERA JAZZ	1.095,05€	-0,05€	1.095,00€	14.211,29€	0,15€	14.211,44€
33422	CENTRO EXPOSICIONES TEMPORALES	798,60€	-0,04€	798,56€	16.018,41€	0,17€	16.018,58€
24102	PLANES DE EMPLEO PROYECTO AIRE	9.930,09€	-0,50€	9.929,59€	0,00€	0,00€	0,00€
163	LIMPIEZA VIARIA	1.850.000,00€	-92,74€	1.849.907,26€	1.850.000,00€	20,09€	1.850.020,09€
24154	FPE ACTIVIDADES AUXILIARES DE ALMACEN	0,00€	0,00€	0,00€	14.019,68€	0,15€	14.019,83€
33410	ESCUELA DE MUSICA	165.000,00€	-8,27€	164.991,73€	165.000,00€	1,79€	165.001,79€
161	ABASTECIMIENTO DOMICILIARIO DE AGUAS POTABLE	144,98€	-0,01€	144,97€	1.270.144,98€	13,79€	1.270.158,77€
929	IMPREVISTOS Y FUNCIONES NO CLASIFICADAS	2.618,32€	-0,13€	2.618,19€	2.618,66€	0,03€	2.618,69€
24194	PROGRAMA FORMA- JARDINERIA	0,00€	0,00€	0,00€	175.625,72€	1,91€	175.627,63€
24153	FPE GESTION Y CONTROL DEL APROVISIONAMIENTO	0,00€	0,00€	0,00€	16.627,32€	0,18€	16.627,50€
3425	INSTALACIONES BARRIOS Y ANEJOS	0,00€	0,00€	0,00€	14.907,20€	0,16€	14.907,36€
24103	SIN DESCRIPCIÓN	0,00€	0,00€	0,00€	11.344,21€	0,12€	11.344,33€
2313	UNEM	0,00€	0,00€	0,00€	56.281,91€	0,61€	56.282,52€
24143	OBRAS AEPSA 2013	0,00€	0,00€	0,00€	169.310,66€	1,84€	169.312,50€
24152	FPE DOCENCIA DE LA FORMACION PROFESIONAL PARA EL E	0,00€	0,00€	0,00€	20.051,91€	0,22€	20.052,13€
24150	FPE OPERACIONES AUXILIARES DE SERVICIOS ADMINISTRA	0,00€	0,00€	0,00€	12.944,57€	0,14€	12.944,71€
170	ADMINISTRACIÓN GENERAL DEL MEDIO AMBIENTE	58.912,83€	-2,95€	58.909,88€	78.895,08€	0,86€	78.895,94€
323	FUNCIONAMIENTO DE CENTROS DOCENTES DE ENSEÑANZA PR	921.802,77€	-46,21€	921.756,56€	933.350,24€	10,14€	933.360,38€

EXPEDIENTE:: 2026INTERV000030
Fecha: 25/05/2026
Hora: 00:00
Und. reg:REGISTRO GENERAL

FIRMANTE - FECHA
MANUEL JESUS BARON RIOS(P2901500E-AYUNTAMIENTO DE ANTEQUERA)-ALCALDE-PRESIDENTE - 17/07/2026
CN=SELLO AEAD,2.5.4.97=VATES-Q2802923I,O=MINISTERIO DE TRANSFORMACION DIGITAL Y FUNCION PUBLICA,L=Madrid,C=ES - 17/07/2026 09:08:04

La autenticidad de este documento se puede comprobar con el código 07EA0035F73C00U7B0OOA6M6P7 en la web del Ayto. Antequera

PRESENTACIÓN POR ACTIVIDADES DE LA CUENTA DE RESULTADO ECONÓMICO PATRIMONIAL

INGRESOS	Ejercicio 2025	Ejercicio 2024
Ingresos de gestión ordinaria	47.977.881,17 €	60.135.803,34 €
Ingresos financieros	461.308,39 €	653.527,52 €
Otros Ingresos	877.842,29 €	2.961.783,28 €
TOTAL	49.317.031,85 €	63.751.114,14 €

GASTOS		Ejercicio 2025			Ejercicio 2024		
CÓDIGO GRUPO	DESCRIPCIÓN GRUPO DE PROGRAMAS	PRESUPUESTARIOS	NO PRESUPUESTARIOS	TOTAL	PRESUPUESTARIOS	NO PRESUPUESTARIOS	TOTAL
3420	CENTRO ATLETISMO	0,00€	0,00€	0,00€	816,75€	0,01€	816,76€
	TOTAL:	47.744.506,20€	-2.393,32€	47.742.112,88€	49.235.594,48€	534,72€	49.236.129,20€

EXPEDIENTE:: 2026INTERV000030
Fecha: 25/05/2026
Hora: 00:00
Und. reg:REGISTRO GENERAL

FIRMANTE - FECHA
MANUEL JESUS BARON RIOS(P2901500E-AYUNTAMIENTO DE ANTEQUERA)-ALCALDE-PRESIDENTE - 17/07/2026
CN=SELLO AEAD,2.5.4.97=VATES-Q2802923I,O=MINISTERIO DE TRANSFORMACION DIGITAL Y FUNCION PUBLICA,L=Madrid,C=ES - 17/07/2026 09:08:04

La autenticidad de este documento se puede comprobar con el código 07EA0035F73C00U7B0O0A6M6P7 en la web del Ayto. Antequera

OBLIGACIONES DERIVADAS DE LA GESTIÓN

ENTE TITULAR	CONCEPTO	PENDIENTE DE PAGO A 1 DE ENERO	MODIFICACIONES SALDO INICIAL	RECAUDACIÓN LIQUIDA	REINTEGROS	TOTAL A PAGAR	PAGOS REALIZADOS	PENDIENTE DE PAGO A 31 DE DICIEMBRE
P2900000G DIPUTACION PROVINCIAL MALAGA	RECARGO PROVINCIAL IAE	11.455,85€	0,00€	24.463,93€	0,00€	35.919,78€	11.455,85€	24.463,93€
	TOTAL:	11.455,85€	0,00€	24.463,93€	0,00€	35.919,78€	11.455,85€	24.463,93€

EXPEDIENTE:: 2026INTERV0000030
Fecha: 25/05/2026
Hora: 00:00
Und. reg:REGISTRO GENERAL

FIRMANTE - FECHA
MANUEL JESUS BARON RIOS(P2901500E-AYUNTAMIENTO DE ANTEQUERA)-ALCALDE-PRESIDENTE - 17/07/2026
CN=SELLO AEAD,2.5.4.97=VATES-Q2802923I,O=MINISTERIO DE TRANSFORMACION DIGITAL Y FUNCION PUBLICA,L=Madrid,C=ES - 17/07/2026 09:08:04

La autenticidad de este documento se puede comprobar con el código 07EA0035F73C00U7B0OOA6M6P7 en la web del Ayto. Antequera

ESTADO DE DEUDORES NO PRESUPUESTARIOS

CUENTA PGCP	CONCEPTO	DESCRIPCIÓN	SALDO INICIAL A 1 DE ENERO	MODIFICACIÓN SALDO INICIAL	CARGOS REALIZADOS EJERCICIO	TOTAL DEUDORES	ABONOS REALIZADOS EJERCICIO	DEUDORES PENDIENTE COBRO 31-12
449	10001	APORTACION INICIAL SUBCOMUNIDAD COCHERAS C/PICADER	0,00€	0,00€	0,00€	0,00€	0,00€	0,00€
566	10002	FIANZAS Y DEPOSITOS A CORTO PLAZO	0,00€	0,00€	0,00€	0,00€	0,00€	0,00€
566	10006	FINZA ALQUILER LOCAL OFICINA DE TURISMO	576,97€	0,00€	0,00€	576,97€	0,00€	576,97€
566	10007	FIANZA INSTALACION CONTADORES AGUA 80 VIVIENDA BOB	0,00€	0,00€	0,00€	0,00€	0,00€	0,00€
566	10026	DEPOSITO CTAS. FINANC. EXCEDENTES DE TESORERIA	0,00€	0,00€	0,00€	0,00€	0,00€	0,00€
449	10028	PAGOS DUPLICADOS O EXCESIVOS	10.671,32€	0,00€	1.423,30€	12.094,62€	0,00€	12.094,62€
566	10029	FIANZA ALQUILER VIVIENDAs	1.250,00€	0,00€	0,00€	1.250,00€	0,00€	1.250,00€
4710	10030	SEGURIDAD SOCIAL DEUDORA	351,93€	-351,93€	0,00€	0,00€	0,00€	0,00€
4700	10040	HACIENDA PUBLICA DEUDORA POR IVA	0,00€	0,00€	0,00€	0,00€	0,00€	0,00€
4700	10041	HACIENDA PUBLICA DEUDORA POR IVA COMPENSACIONES	0,00€	0,00€	0,00€	0,00€	0,00€	0,00€
440	10042	DEUDORES POR I.V.A.	172.601,98€	0,00€	9.351,67€	181.953,65€	8.521,96€	173.431,69€
4709	10045	HACIENDA PUBLICA DEUDOR POR I.R.P.F.	0,00€	0,00€	0,00€	0,00€	0,00€	0,00€
449	10046	DEUDORES POR I.R.P.F.	10.853,37€	0,00€	0,00€	10.853,37€	0,00€	10.853,37€
566	10051	C.PRESTAMO SIN INTERSES CDAD.PROP.PARQUE SOL	29.872,19€	0,00€	0,00€	29.872,19€	0,00€	29.872,19€
566	10052	AYUDA FONDO COMERCIO	3.000,00€	0,00€	0,00€	3.000,00€	0,00€	3.000,00€
566	10053	FIANZA ALQUILER LOCAL PARA CONSERVATORIO	5.000,00€	0,00€	0,00€	5.000,00€	0,00€	5.000,00€
566	10054	ANTICIPO CAJA PROVIS. FONDOS A D. BALDOMERO DEL MO	1.202,02€	0,00€	0,00€	1.202,02€	0,00€	1.202,02€
566	10055	ANTICIPO CAJA PROVISION FONDOS CARLOS GARCIA LAHES	240,41€	0,00€	0,00€	240,41€	0,00€	240,41€
566	10056	ANTICIPO DE CAJA PROV.FONDOS JOSE CASTILLO RUIZ	1.467,51€	0,00€	0,00€	1.467,51€	0,00€	1.467,51€
566	10057	ANTICIPO DE CAJA PROVISION DE FONDOS CARMEN MAYOR	1.000,00€	0,00€	0,00€	1.000,00€	0,00€	1.000,00€
449	10061	ANTICIPOS REINTEGRABLES PERS. FUNCIONARIO	6.683,14€	-2.041,42€	8.350,00€	12.991,72€	6.788,82€	6.202,90€
		SUMA Y SIGUE.....	244.770,84€	-2.393,35€	19.124,97€	261.502,46€	15.310,78€	246.191,68€

EXPEDIENTE:: 2026INTERV000030
Fecha: 25/05/2026
Hora: 00:00
Und. reg:REGISTRO GENERAL

FIRMANTE - FECHA
MANUEL JESUS BARON RIOS(P2901500E-AYUNTAMIENTO DE ANTEQUERA)-ALCALDE-PRESIDENTE - 17/07/2026
CN=SELLO AEAD,2.5.4.97=VATES-Q2802923I,O=MINISTERIO DE TRANSFORMACION DIGITAL Y FUNCION PUBLICA,L=Madrid,C=ES - 17/07/2026 09:08:04

La autenticidad de este documento se puede comprobar con el código 07EA0035F73C00U7B0O0A6M6P7 en la web del Ayto. Antequera

ESTADO DE DEUDORES NO PRESUPUESTARIOS

CUENTA PGCP	CONCEPTO	DESCRIPCIÓN	SALDO INICIAL A 1 DE ENERO	MODIFICACIÓN SALDO INICIAL	CARGOS REALIZADOS EJERCICIO	TOTAL DEUDORES	ABONOS REALIZADOS EJERCICIO	DEUDORES PENDIENTE COBRO 31-12
449	10062	ANTICIPOS REINTEGRABLES PERSONAL LABORAL	5.636,88€	1.263,12€	8.532,50€	15.432,50€	9.688,11€	5.744,39€
449	10063	RETRIBUCIONES EN ESPECIE DE ANTICIPOS CONCEDIDOS	0,00€	0,00€	427,38€	427,38€	427,38€	0,00€
449	10064	ANTIC. REINTEGRABLES ORG.GOBIERNO Y PERS.CONFIANZA	0,00€	0,00€	87,75€	87,75€	87,75€	0,00€
449	10065	ANTICIPOS SOBRE OBLIGACIONES RECONOCIDAS A ORGANIS	0,00€	0,00€	0,00€	0,00€	0,00€	0,00€
566	10070	DEPOSITOS PARA PROCEDIMIENTOS JUDICIALES Y ADMINIS	0,00€	0,00€	0,00€	0,00€	0,00€	0,00€
449	10120	PAGOS RECIBOS LUZ PARQUE DE BOMBEROS	51.255,95€	0,00€	0,00€	51.255,95€	0,00€	51.255,95€
449	10121	PAGO CUOTA PTMO.AGUAS VERDIALES Y PAGOS PATR.RECA	37.082,67€	0,00€	0,00€	37.082,67€	0,00€	37.082,67€
4420	10999	INGRESOS DE APLICACION ANTICIPADA	0,00€	0,00€	0,00€	0,00€	0,00€	0,00€
566	11001	FIANZAS ALQUILER	300,00€	0,00€	0,00€	300,00€	0,00€	300,00€
566	13001	PEDRO ARAGON RP 14/12 CAJERO DEUDOR POR CAMBIO	250,00€	0,00€	0,00€	250,00€	0,00€	250,00€
4720	90001	HACIENDA P#BLICA. I.V.A. SOPORTADO	0,00€	0,00€	0,00€	0,00€	0,00€	0,00€
4700	90002	HACIENDA P.IVA SOPORTADO ARRENDAM. LOCAL PZA.TOROS	0,00€	0,00€	0,00€	0,00€	0,00€	0,00€
4720	90003	HACIENDA PUBLICA IVA SOPORTADO ENAJENACION SOLARES	0,00€	0,00€	0,00€	0,00€	0,00€	0,00€
4720	90005	HACIENDA PUBLICA IVA SOPORTADO GESTION URBANISTICA	0,00€	0,00€	0,00€	0,00€	0,00€	0,00€
		TOTALES.....	339.296,34€	-1.130,23€	28.172,60€	366.338,71€	25.514,02€	340.824,69€

EXPEDIENTE:: 2026INTERV000030
Fecha: 25/05/2026
Hora: 00:00
Und. reg:REGISTRO GENERAL

FIRMANTE - FECHA
MANUEL JESUS BARON RIOS(P2901500E-AYUNTAMIENTO DE ANTEQUERA)-ALCALDE-PRESIDENTE - 17/07/2026
CN=SELLO AEAD,2.5.4.97=VATES-Q2802923I,O=MINISTERIO DE TRANSFORMACION DIGITAL Y FUNCION PUBLICA,L=Madrid,C=ES - 17/07/2026 09:08:04

La autenticidad de este documento se puede comprobar con el código 07EA0035F73C00U7B0O0A6M6P7 en la web del Ayto. Antequera

ESTADO DE ACREEDORES NO PRESUPUESTARIOS

CUENTA PGCP	CONCEPTO	DESCRIPCIÓN	SALDO INICIAL A 1 DE ENERO	MODIFICACIÓN SALDO INICIAL	ABONOS REALIZADOS	TOTAL ACREEDORES	CARGOS REALIZADOS	ACREEDORES PENDIENTE PAGO 31-12
4751	20001	I.R.P.F. RENTENCION TRABAJO PERSONAL	340.952,77€	-117,15€	2.768.865,54€	3.109.701,16€	2.672.090,05€	437.611,11€
4751	20002	I.R.P.F. RETENCION I.S.	0,00€	0,00€	391,40€	391,40€	391,40€	0,00€
4769	20003	MUFACE	203,11€	-40,03€	1.141,08€	1.304,16€	1.057,68€	246,48€
4759	20004	DERECHOS PASIVOS	745,26€	-559,46€	1.305,24€	1.491,04€	1.207,70€	283,34€
4751	20005	I-R-P-F- ARRENDAMIENTOS	1.720,38€	0,00€	7.063,04€	8.783,42€	6.364,70€	2.418,72€
4751	20006	I.R.P.F. PROFESIONALES	7.074,45€	-3.264,47€	56.579,77€	60.389,75€	53.993,41€	6.396,34€
4751	20007	I.R.P.F. AUTONOMOS	3,12€	-3,12€	0,00€	0,00€	0,00€	0,00€
4759	20008	IMPUESTO T. PATRIMONIAOES Y ACTOS JURIDICOS D.	10.500,41€	0,00€	0,00€	10.500,41€	0,00€	10.500,41€
4751	20009	I.R.P.F. AYUDA SOCIALES	0,00€	0,00€	0,00€	0,00€	0,00€	0,00€
4760	20032	SEGUROS SOCIALES PERS. INEM	1.779,82€	-2.018,62€	50.206,44€	49.967,64€	49.967,64€	0,00€
4760	20034	SEGUROS SOCIALES PERS. AYUNTAMIENTO	92.186,92€	-24.737,84€	856.176,09€	923.625,17€	846.965,76€	76.659,41€
4760	20035	SEG.SOC. ACREEDORES POR COMPENSACION PENSIONES	0,00€	0,00€	0,00€	0,00€	0,00€	0,00€
4750	20040	HACIENDA PUBLICA ACREEDORA POR IVA	39.534,39€	-2.511,47€	9.351,67€	46.374,59€	42.206,53€	4.168,06€
410	20049	ACREEDORES POR IVA	0,00€	0,00€	0,00€	0,00€	0,00€	0,00€
4769	20051	MUTUALIDAD OBLIGATORIA	0,00€	0,00€	0,00€	0,00€	0,00€	0,00€
561	20052	ANTICIPOS REINTEGRABLES PERS. FUNCIONARIO	503,69€	-503,69€	0,00€	0,00€	0,00€	0,00€
561	20053	ANTICIPOS REINTEGRABLES PERS. LABORAL	0,00€	0,00€	0,00€	0,00€	0,00€	0,00€
561	20054	ANTICIPOS REINTEGRABLES ORGANOS GOBIERNO	0,00€	0,00€	0,00€	0,00€	0,00€	0,00€
561	20055	RETENCIONES POR HUELGA	0,00€	0,00€	0,00€	0,00€	0,00€	0,00€
561	20060	RETENCIONES JUDICIALES-SEGURIDAD SOCIAL	3.141,25€	-603,29€	8.538,42€	11.076,38€	9.816,66€	1.259,72€
561	20061	RETENCIONES EMBARGOS DE CREDITOS	0,00€	0,00€	0,00€	0,00€	0,00€	0,00€
561	20070	CUOTAS CENTRALES SINDICALES	645,34€	-521,34€	1.488,00€	1.612,00€	1.364,00€	248,00€
560	20080	FIANZAS A CORTO PLAZO EJECUCION OBRAS	42.186,22€	0,00€	0,00€	42.186,22€	0,00€	42.186,22€
560	20081	FIANZAS POR CONSTRUCCION	1.177.689,76€	0,00€	238.781,85€	1.416.471,61€	59.570,05€	1.356.901,56€
560	20082	FIANZAS POR DEMOLICION	38.065,02€	0,00€	1.311,28€	39.376,30€	300,00€	39.076,30€
560	20083	FIANZA OBRAS ELEVACION PLANTA REFORMAS ESTRUCTUR.	82.720,36€	0,00€	0,00€	82.720,36€	1.225,98€	81.494,38€
		SUMA Y SIGUE.....	1.839.652,27€	-34.880,48€	4.001.199,82€	5.805.971,61€	3.746.521,56€	2.059.450,05€

EXPEDIENTE:: 2026INTERV000030
Fecha: 25/05/2026
Hora: 00:00
Und. reg:REGISTRO GENERAL

FIRMANTE - FECHA
MANUEL JESUS BARON RIOS(P2901500E-AYUNTAMIENTO DE ANTEQUERA)-ALCALDE-PRESIDENTE - 17/07/2026
CN=SELLO AEAD,2.5.4.97=VATES-Q2802923I,O=MINISTERIO DE TRANSFORMACION DIGITAL Y FUNCION PUBLICA,L=Madrid,C=ES - 17/07/2026 09:08:04

La autenticidad de este documento se puede comprobar con el código 07EA0035F73C00U7B0O0A6M6P7 en la web del Ayto. Antequera

ESTADO DE ACREEDORES NO PRESUPUESTARIOS

CUENTA PGCP	CONCEPTO	DESCRIPCIÓN	SALDO INICIAL A 1 DE ENERO	MODIFICACIÓN SALDO INICIAL	ABONOS REALIZADOS	TOTAL ACREEDORES	CARGOS REALIZADOS	ACREEDORES PENDIENTE PAGO 31-12
560	20084	FIANZAS POR ACOMETIDA DE AGUA	0,00€	0,00€	0,00€	0,00€	0,00€	0,00€
560	20085	FIANZA OBRAS INFRAESTRUCTURA	143.969,83€	0,00€	9.949,45€	153.919,28€	0,00€	153.919,28€
560	20090	FIANZAS ADJUDICACION OBRAS Y SERVICIOS	313.640,52€	0,00€	137.220,94€	450.861,46€	58.364,44€	392.497,02€
560	20091	OTRAS FIANZAS	24.037,02€	0,00€	4.636,80€	28.673,82€	4.636,80€	24.037,02€
560	20092	FIANZAS POR RECURSOS	90,15€	0,00€	0,00€	90,15€	0,00€	90,15€
180	20093	GARANTIAS DEFINITIVAS EN METALICO POR CONCESIONES	25.299,49€	0,00€	2.004,07€	27.303,56€	398,26€	26.905,30€
560	20094	FIANZAS URBANISTICAS/PROYECTOS ACTUACION	231.149,41€	0,00€	0,00€	231.149,41€	0,00€	231.149,41€
560	20095	FIANZA TRATAMIENTO RESIDUOS CONST. Y DEMOLIC.(RCD)	923.186,18€	0,00€	177.375,47€	1.100.561,65€	89.907,56€	1.010.654,09€
560	20096	GARANTIAS PROVISIONALES EN METALICO POR CONCESIONE	9.681,91€	0,00€	1.523,35€	11.205,26€	1.139,98€	10.065,28€
560	20097	GARANTIAS ADJUDICACION ENAJENACION DE BIENES	0,00€	0,00€	0,00€	0,00€	0,00€	0,00€
561	20120	EXPROPIACIONES INDEMINZACION DESOCUPACIONES	0,00€	0,00€	0,00€	0,00€	0,00€	0,00€
561	20121	RETENCION EN EXPROPIACIONES POR CARGA EN FINCAS	0,00€	0,00€	0,00€	0,00€	0,00€	0,00€
561	20122	LIBROS EN DEPOSITO PARA SU VENTA MUSEO	0,00€	0,00€	0,00€	0,00€	0,00€	0,00€
561	20123	INGRESOS POR UTILIZACION DE AUDIOGUIA	7.262,67€	0,00€	0,00€	7.262,67€	7.262,67€	0,00€
561	20141	GASTOS URBANIZACION U.E.EL PONTO-BOBADILLA PUEBLO	0,00€	0,00€	0,00€	0,00€	0,00€	0,00€
560	20142	FIANZAS POR CONCURSOS	2.427,24€	0,00€	0,00€	2.427,24€	234,18€	2.193,06€
561	20143	DEPOSITO CONSIGNACION CANTIDADES EN EL JUZGADO	234,18€	0,00€	0,00€	234,18€	0,00€	234,18€
560	20146	FIANZAS POR SUBASTAS	2.702,37€	0,00€	0,00€	2.702,37€	0,00€	2.702,37€
560	20147	FIANZAS POR CONCESIONES	24.956,16€	0,00€	0,00€	24.956,16€	0,00€	24.956,16€
561	20150	INGRESOS PENDIENTES DE TRNAFERIR A ORGANISMOS Y SD	3.206,12€	0,00€	0,00€	3.206,12€	0,00€	3.206,12€
		SUMA Y SIGUE.....	3.551.495,52€	-34.880,48€	4.333.909,90€	7.850.524,94€	3.908.465,45€	3.942.059,49€

EXPEDIENTE:: 2026INTERV000030
Fecha: 25/05/2026
Hora: 00:00
Und. reg:REGISTRO GENERAL
FIRMANTE - FECHA
MANUEL JESUS BARON RIOS(P2901500E-AYUNTAMIENTO DE ANTEQUERA)-ALCALDE-PRESIDENTE - 17/07/2026
CN=SELLO AEAD,2.5.4.97=VATES-Q2802923I,O=MINISTERIO DE TRANSFORMACION DIGITAL Y FUNCION PUBLICA,L=Madrid,C=ES - 17/07/2026 09:08:04
La autenticidad de este documento se puede comprobar con el código 07EA0035F73C00U7B0O0A6M6P7 en la web del Ayto. Antequera

ESTADO DE ACREEDORES NO PRESUPUESTARIOS

CUENTA PGCP	CONCEPTO	DESCRIPCIÓN	SALDO INICIAL A 1 DE ENERO	MODIFICACIÓN SALDO INICIAL	ABONOS REALIZADOS	TOTAL ACREEDORES	CARGOS REALIZADOS	ACREEDORES PENDIENTE PAGO 31-12
419	20183	INGRESOS DUPLICADOS O EXCESIVOS	55.696,43€	0,00€	2.010,50€	57.706,93€	0,00€	57.706,93€
419	20203	COBRO PADRONES AGUAS DE LOS VERDIALES	50.459,69€	0,00€	0,00€	50.459,69€	0,00€	50.459,69€
419	20204	COBRO EN EJECUTIVA CUOTAS JUNTA COMPENSACION SUP-7	2.862,60€	0,00€	0,00€	2.862,60€	0,00€	2.862,60€
419	20210	APORTACION GASTOS ELECCIONES SUBD. GOBIERNO	0,00€	0,00€	0,00€	0,00€	0,00€	0,00€
419	20213	PRESTAMOS DEL PMS (PATRIMONIO MUNICIPAL SUELO)	498.892,81€	0,00€	0,00€	498.892,81€	0,00€	498.892,81€
419	20215	ANTICIPOS ESPECIALES DE RECAUDACION PATRONATO PROV	-0,03€	0,03€	0,00€	0,00€	0,00€	0,00€
453	20600	DIPUTACION RECARGO PROVINCIAL I.A.E.	11.455,85€	0,00€	24.463,93€	35.919,78€	11.455,85€	24.463,93€
561	21091	FIANZA ARRENDAMIENTO NAVES PARQUE EMPRESARIAL	0,00€	0,00€	0,00€	0,00€	0,00€	0,00€
419	21200	GESTION PATRONATO STA. EUFEMIA	964,29€	0,00€	0,00€	964,29€	0,00€	964,29€
561	22141	FIANZA ADJUDICACION TERRENOS FERIAL (CULTURA)	3.005,06€	0,00€	0,00€	3.005,06€	0,00€	3.005,06€
561	22142	FIANZA CAS. ANDALUZAS Y DE LA MAÑANA FERIAS	6.400,00€	0,00€	0,00€	6.400,00€	0,00€	6.400,00€
561	22143	FIANZAS DEPOSITADAS VARIAS	2.000,00€	0,00€	0,00€	2.000,00€	0,00€	2.000,00€
419	23143	FIANZA ADJUDICACION PISCINA MUNICIPAL	1.500,00€	0,00€	0,00€	1.500,00€	0,00€	1.500,00€
419	23146	FIANZA NATACION TERAPEUTICA	0,00€	0,00€	0,00€	0,00€	0,00€	0,00€
4770	91001	HACIENDA P#BLICA. I.V.A. REPERCUTIDO	0,00€	0,00€	9.351,67€	9.351,67€	9.351,67€	0,00€
4770	91002	HACIENDA PUBLICA IVA REPERCUTIDO ARRENDA. LOCAL PZ	0,00€	0,00€	0,00€	0,00€	0,00€	0,00€
4770	91003	HACIENDA PUBLICA IVA REPERC. ENAJENACION SOLARES	0,00€	0,00€	0,00€	0,00€	0,00€	0,00€
4770	91004	HACIENDA PUBLICA IVA REPERCUTIDO	0,00€	0,00€	0,00€	0,00€	0,00€	0,00€
4770	91005	HACIENDA PUBLICA IVA REPERC. GESTION URBANISTICA	0,00€	0,00€	0,00€	0,00€	0,00€	0,00€
4770	91007	HACIENDA PUBLICA IVA REPERC. ARREND. LOCAL Y MOB P	0,00€	0,00€	0,00€	0,00€	0,00€	0,00€
		SUMA Y SIGUE.....	4.184.732,22€	-34.880,45€	4.369.736,00€	8.519.587,77€	3.929.272,97€	4.590.314,80€

EXPEDIENTE:: 2026INTERV000030
Fecha: 25/05/2026
Hora: 00:00
Und. reg:REGISTRO GENERAL

FIRMANTE - FECHA
MANUEL JESUS BARON RIOS(P2901500E-AYUNTAMIENTO DE ANTEQUERA)-ALCALDE-PRESIDENTE - 17/07/2026
CN=SELLO AEAD,2.5.4.97=VATES-Q2802923I,O=MINISTERIO DE TRANSFORMACION DIGITAL Y FUNCION PUBLICA,L=Madrid,C=ES - 17/07/2026 09:08:04

La autenticidad de este documento se puede comprobar con el código 07EA0035F73C00U7B0O0A6M6P7 en la web del Ayto. Antequera

ESTADO DE ACREEDORES NO PRESUPUESTARIOS

CUENTA PGCP	CONCEPTO	DESCRIPCIÓN	SALDO INICIAL A 1 DE ENERO	MODIFICACIÓN SALDO INICIAL	ABONOS REALIZADOS	TOTAL ACREEDORES	CARGOS REALIZADOS	ACREEDORES PENDIENTE PAGO 31-12
4770	91008	HACIENDA PUBLICA IVA REPERCUTIDO	0,00€	0,00€	0,00€	0,00€	0,00€	0,00€
		TOTALES.....	4.184.732,22€	-34.880,45€	4.369.736,00€	8.519.587,77€	3.929.272,97€	4.590.314,80€

EXPEDIENTE:: 2026INTERV000030
Fecha: 25/05/2026
Hora: 00:00
Und. reg:REGISTRO GENERAL

FIRMANTE - FECHA
MANUEL JESUS BARON RIOS(P2901500E-AYUNTAMIENTO DE ANTEQUERA)-ALCALDE-PRESIDENTE - 17/07/2026
CN=SELLO AEAD,2.5.4.97=VATES-Q2802923I,O=MINISTERIO DE TRANSFORMACION DIGITAL Y FUNCION PUBLICA,L=Madrid,C=ES - 17/07/2026 09:08:04

La autenticidad de este documento se puede comprobar con el código 07EA0035F73C00U7B0O0A6M6P7 en la web del Ayto. Antequera

ESTADO DE PARTIDAS PENDIENTES DE APLICACIÓN - COBROS

CUENTA PGCP	CONCEPTO	DESCRIPCIÓN	COBROS PDTE. APLIC. 01 - 01	MODIFICACIÓN SALDO INICIAL	COBROS REALIZADOS	TOTAL COBROS PDTES. APLIC.	COBROS APLICADOS	COBROS PDTES. APLIC. 31-12
554	30001	INGRESOS EN CAJA PENDIENTES DE APLICACION	0,00€	0,00€	0,00€	0,00€	0,00€	0,00€
554	30002	INGRES.EN CUENTAS OPERATIVAS PENDIENTES APLICACION	763.270,56€	0,00€	1.020.967,77€	1.784.238,33€	209.736,36€	1.574.501,97€
554	30003	INGRESOS EN CUENTAS RESTRINGIDAS DE RECAUDACION	0,00€	0,00€	0,00€	0,00€	0,00€	0,00€
554	30004	INGRES.DE APLICAC. ANTICIPAD.PENDIENTES APLICACION	0,00€	0,00€	0,00€	0,00€	0,00€	0,00€
554	30005	INGRES.EN ENTIDAD.COLABORAD.PENDIENTES APLICACION	0,00€	0,00€	0,00€	0,00€	0,00€	0,00€
554	30006	INGRESOS DE AGENTES RECAUDAD.PENDIENTES APLICACION	0,00€	0,00€	18.082.400,05€	18.082.400,05€	18.082.400,05€	0,00€
554	30007	INGR.RECUR.GESTION.POR OTROS ENTES PEND.APLICACION	0,00€	0,00€	0,00€	0,00€	0,00€	0,00€
554	30008	INGRESOS EN OTROS SIN CLASIFICAR PEND.APLICACION	0,00€	0,00€	0,00€	0,00€	0,00€	0,00€
554	30009	INGRESOS RECAUDADOR VOLUNTARIA PTE.APLICACION	0,00€	0,00€	7.415,04€	7.415,04€	7.415,04€	0,00€
554	30011	FINANCIACION DE INVERSIONES NO APLICADA	0,00€	0,00€	0,00€	0,00€	0,00€	0,00€
554	30012	INGRESOS PMS PTE.DE APLICAR COMPROMETIDOS	0,00€	0,00€	0,00€	0,00€	0,00€	0,00€
554	30013	INGRESOS PATRIMONIO MUNICIPAL DEL SUELO	0,00€	0,00€	0,00€	0,00€	0,00€	0,00€
554	30014	SUBV. JUNTA ANDALUCIA AYUDA DOMICILIO DEPENDENCIA	0,00€	0,00€	0,00€	0,00€	0,00€	0,00€
554	30015	INGRESOS A CUENTA VENTA COCHERAS C/PICADERO	0,00€	0,00€	0,00€	0,00€	0,00€	0,00€
554	30016	INGRESOS VENTA DE COCHERAS COMPROMETIDO PARA FINAN	0,00€	0,00€	0,00€	0,00€	0,00€	0,00€
554	31001	DIFERENCIAS POSITIVAS DE ARQUEO	3.140,00€	0,00€	0,00€	3.140,00€	0,00€	3.140,00€
		TOTALES.....	766.410,56€	0,00€	19.110.782,86€	19.877.193,42€	18.299.551,45€	1.577.641,97€

EXPEDIENTE:: 2026INTERV000030
Fecha: 25/05/2026
Hora: 00:00
Und. reg:REGISTRO GENERAL

FIRMANTE - FECHA
MANUEL JESUS BARON RIOS(P2901500E-AYUNTAMIENTO DE ANTEQUERA)-ALCALDE-PRESIDENTE - 17/07/2026
CN=SELLO AEAD,2.5.4.97=VATES-Q2802923I,O=MINISTERIO DE TRANSFORMACION DIGITAL Y FUNCION PUBLICA,L=Madrid,C=ES - 17/07/2026 09:08:04

La autenticidad de este documento se puede comprobar con el código 07EA0035F73C00U7B0O0A6M6P7 en la web del Ayto. Antequera

ESTADO DE PARTIDAS PENDIENTES DE APLICACIÓN - COBROS

CUENTA PGCP	CONCEPTO	DESCRIPCIÓN	COBROS PDTE. APLIC. 01 - 01	MODIFICACIÓN SALDO INICIAL	COBROS REALIZADOS	TOTAL COBROS PDTES. APLIC.	COBROS APLICADOS	COBROS PDTES. APLIC. 31-12
554	31002	INGRES.EN CUENTAS OPERATIVAS PENDIENTES APLICACION	60,50€	0,00€	0,00€	60,50€	0,00€	60,50€
554	32002	INGRES.EN CUENTAS OPERATIVAS PENDIENTES APLICACION	754,18€	0,00€	0,00€	754,18€	0,00€	754,18€
554	33001	INGRESOS EN CAJA PENDIENTES DE APLICACION	11,00€	0,00€	0,00€	11,00€	0,00€	11,00€
554	33002	INGRES.EN CUENTAS OPERATIVAS PENDIENTES APLICACION	32.533,40€	0,00€	0,00€	32.533,40€	32.424,90€	108,50€
		TOTALES.....	799.769,64€	0,00€	19.110.782,86€	19.910.552,50€	18.331.976,35€	1.578.576,15€

EXPEDIENTE:: 2026INTERV000030
Fecha: 25/05/2026
Hora: 00:00
Und. reg:REGISTRO GENERAL

FIRMANTE - FECHA
MANUEL JESUS BARON RIOS(P2901500E-AYUNTAMIENTO DE ANTEQUERA)-ALCALDE-PRESIDENTE - 17/07/2026
CN=SELLO AEAD,2.5.4.97=VATES-Q2802923I,O=MINISTERIO DE TRANSFORMACION DIGITAL Y FUNCION PUBLICA,L=Madrid,C=ES - 17/07/2026 09:08:04

La autenticidad de este documento se puede comprobar con el código 07EA0035F73C00U7B0O0A6M6P7 en la web del Ayto. Antequera

ESTADO DE PARTIDAS PENDIENTES DE APLICACIÓN - PAGOS

CUENTA PGCP	CONCEPTO	DESCRIPCIÓN	PAGOS PDTE. APLICACIÓN A 1 DE ENERO	MODIFICACIÓN SALDO INICIAL	PAGOS REALIZADOS EN EJERCICIO	TOTAL PAGOS PDTE. APLICACIÓN	PAGOS APLICADOS EN EJERCICIO	PAGOS PDTE. APLICACIÓN A 31-12
555	40001	PAGOS PENDIENTES DE APLICACION	40.577,62€	651,11€	0,00€	41.228,73€	32.424,90€	8.803,83€
555	40002	PAGOS PTES.APLAC.POR FALTA CONSINACION PRESUPUEST.	0,00€	0,00€	0,00€	0,00€	0,00€	0,00€
555	41001	PAGOS PENDIENTES DE APLICACION	0,00€	0,00€	0,00€	0,00€	0,00€	0,00€
555	42001	PAGOS PENDIENTES DE APLICACION	0,00€	0,00€	0,00€	0,00€	0,00€	0,00€
555	43001	PAGOS PENDIENTES DE APLICACION	0,00€	0,00€	0,00€	0,00€	0,00€	0,00€
5581	10810	PROVISION DE FONDOS PARA ANTICIPOS DE CAJA FIJA PE	970,47€	0,00€	34.569,16€	35.539,63€	35.539,63€	0,00€
5585	10850	LIBRAMIENTOS PARA PROVISIONES DE FONDOS	0,00€	0,00€	35.539,63€	35.539,63€	35.539,63€	0,00€
5585	20810	JUSTIFICACIONES DE ANTICIPOS DE CAJA FIJA PENDIENT	0,00€	0,00€	0,00€	0,00€	0,00€	0,00€
		TOTALES.....	41.548,09€	651,11€	70.108,79€	112.307,99€	103.504,16€	8.803,83€

EXPEDIENTE:: 2026INTERV000030
Fecha: 25/05/2026
Hora: 00:00
Und. reg:REGISTRO GENERAL

FIRMANTE - FECHA
MANUEL JESUS BARON RIOS(P2901500E-AYUNTAMIENTO DE ANTEQUERA)-ALCALDE-PRESIDENTE - 17/07/2026
CN=SELLO AEAD,2.5.4.97=VATES-Q2802923I,O=MINISTERIO DE TRANSFORMACION DIGITAL Y FUNCION PUBLICA,L=Madrid,C=ES - 17/07/2026 09:08:04

La autenticidad de este documento se puede comprobar con el código 07EA0035F73C00U7B0O0A6M6P7 en la web del Ayto. Antequera

22.- Contratación administrativa. Procedimientos de adjudicación.

De los datos suministrados por el Area de Contratación y el portal de Transparencia, los importes adjudicados según los diferentes procedimientos establecidos en la normativa vigente sobre contratación son:

CSV: 07EA0035F73C00U7B0O0A6M6P7

La autenticidad de este documento se puede comprobar con el código 07EA0035F73C00U7B0O0A6M6P7 en la web del Ayto. Antequera

FIRMANTE - FECHA
MANUEL JESUS BARON RIOS(P2901500E-AYUNTAMIENTO DE ANTEQUERA)-ALCALDE-PRESIDENTE - 17/07/2026
CN=SELLO AEAD,2.5.4.97=VATES-Q2802923I,O=MINISTERIO DE TRANSFORMACION DIGITAL Y FUNCION PUBLICA,L=Madrid,C=ES - 17/07/2026 09:08:04

EXPEDIENTE:: 2026INTERV000030
Fecha: 25/05/2026
Hora: 00:00
Und. reg:REGISTRO GENERAL

	TRANSPARENCIA AYUNTAMIENTO DE ANTEQUERA. CONTRATACIONES REALIZADAS - 2025
-NºExpte/Nombre	**2023CONTRA000082.- CONTRATO DE SUMINISTRO DE ENERGÍA ELECTRÍCA EN LOS PUNTOS DE CONSUMO DE EDIFICIIOS E INSTALACIONES DEL AYUNTAMIENTO DE ANTEQUERA**
-Objeto	Contrato de suministro de energía eléctrica para los edificios e instalaciones del Ayuntamiento de Antequera
-Duración	2 años (prórroga 2 años)
-Importe de licitación	2.337.539,58 € (IVA incluido)
-Importe de adjudicación	2.337.539,58 € (IVA incluido) carácter de máximo
-Procedimiento utilizado	Abierto. Sujeto a Regulación Armonizada. Tramitación anticipada
-Nº licitadores	7
-Medio difusión	Plataforma de Contratación del Estado. Perfil del Contratante. DOUE
-Modificaciones (S/N)	No
-Prórrogas (S/N)	No
-Desierto (S/N)	No
-Resolución del contrato(S/N)	No
-Revisión de precios (S/N)	No
-Cesión del contrato (S/N)	No
-Desistimiento/Renuncia (S/N)	No

	TRANSPARENCIA AYUNTAMIENTO DE ANTEQUERA. CONTRATACIONES REALIZADAS - 2025
-NºExpte/Nombre	**2024CONTRA000026.- CONTRATO DE SERVICIO DEL PROGRAMA DE CONCILIACIÓN FAMILIAR Y ATENCIÓN SOCIOEDUCATIVA A LA INFANCIA DEL AYUNTAMIENTO DE ANTEQUERA, SUBVENCIONADO POR LA CONSEJERÍA DE INCLUSIÓN SOCIAL, JUVENTUD, FAMILIAS E IGUALDAD DE LA JUNTA DE ANDALUCÍA, FINANCIADO POR EL MINISTERIO DE IGUALDAD DENTRO DEL MARCO DEL PLAN CORRESPONSABLES.**
-Objeto	Realización de trabajos de servicio que en desarrollo del plan Corresponsables, apoye y favorezca a las familias, para que puedan conciliar la vida personal, familiar y laboral al mismo tiempo que se brinda un espacio de acompañamiento educativo y psicosocial a niños y niñas en la que se desarrollan de manera integral, compartiendo actividad de ocio y tiempo libre adecuado a su edad, con la supervisión de profesionales capacitados
-Duración	8 meses
-Importe de licitación	90.068,16 € (Exento IVA art 21.1.8. Ley 37/1992 IVA)

CSV: 07EA0035F73C00U7B0O0A6M6P7

La autenticidad de este documento se puede comprobar con el código 07EA0035F73C00U7B0O0A6M6P7 en la web del Ayto. Antequera

FIRMANTE - FECHA
MANUEL JESUS BARON RIOS(P2901500E-AYUNTAMIENTO DE ANTEQUERA)-ALCALDE-PRESIDENTE - 17/07/2026
CN=SELLO AEAD,2.5.4.97=VATES-Q2802923I,O=MINISTERIO DE TRANSFORMACION DIGITAL Y FUNCION PUBLICA,L=Madrid,C=ES - 17/07/2026 09:08:04

EXPEDIENTE:: 2026INTERV000030
Fecha: 25/05/2026
Hora: 00:00
Und. reg:REGISTRO GENERAL

-Importe de adjudicación	82.250 € (Exento IVA art 21.1.8. Ley 37/1992 IVA)
-Procedimiento utilizado	Abierto simplificado. Tramitación anticipada
-Nº licitadores	1
-Medio difusión	Plataforma de Contratación del Estado. Perfil del Contratante
-Modificaciones (S/N)	No
-Prórrogas (S/N)	No
-Desierto (S/N)	No
-Resolución del contrato(S/N)	No
-Revisión de precios (S/N)	No
-Cesión del contrato (S/N)	No
-Desistimiento/Renuncia (S/N)	No

	TRANSPARENCIA AYUNTAMIENTO DE ANTEQUERA. CONTRATACIONES REALIZADAS - 2025
-NºExpte/Nombre	**2024CONTRA000045.- CONCESIÓN DE SERVICIOS PARA LA EXPLOTACIÓN DEL CENTRO DEPORTIVO DE LA QUINTA**
-Objeto	Prestación del contrato de concesión de servicios, para la gestión, conservación y explotación del Complejo Deportivo “La Quinta” de Antequera, cuyas características figuran en el PPT
-Duración	20 años
-Importe de licitación	0 (No exige obligación económica a cargo del Ayuntamiento, ni canon a satisfacer)
-Importe de adjudicación	De conformidad con lo dispuesto en el art 289 LCSP, el concesionario recibirá directamente de los usuarios como contraprestación las tarifas(prestaciones patrimoniales de carácter público, no tributario)aprobadas por el Ayuntamiento, así como ingresos por la prestación de servicios ajenos a la prestación principal.
-Procedimiento utilizado	Abierto
-Nº licitadores	2
-Medio difusión	Plataforma de Contratación del Estado. Perfil del Contratante .DOUE
-Modificaciones (S/N)	No
-Prórrogas (S/N)	No
-Desierto (S/N)	No
-Resolución del contrato(S/N)	NO
-Revisión de precios (S/N)	No
-Cesión del contrato (S/N)	No
-Desistimiento/Renuncia (S/N)	No

CSV: 07EA0035F73C00U7B0O0A6M6P7

La autenticidad de este documento se puede comprobar con el código 07EA0035F73C00U7B0O0A6M6P7 en la web del Ayto. Antequera

FIRMANTE - FECHA
MANUEL JESUS BARON RIOS(P2901500E-AYUNTAMIENTO DE ANTEQUERA)-ALCALDE-PRESIDENTE - 17/07/2026
CN=SELLO AEAD,2.5.4.97=VATES-Q2802923I,O=MINISTERIO DE TRANSFORMACION DIGITAL Y FUNCION PUBLICA,L=Madrid,C=ES - 17/07/2026 09:08:04

EXPEDIENTE:: 2026INTERV000030
Fecha: 25/05/2026
Hora: 00:00
Und. reg:REGISTRO GENERAL

	TRANSPARENCIA AYUNTAMIENTO DE ANTEQUERA. CONTRATACIONES REALIZADAS - 2025
-NºExpte/Nombre	**2024CONTRA000051.- CONTRATO MIXTO DE SUMINISTRO, OBRAS Y SERVICIOS PARA LA REALIZACIÓN DEL PROGRAMA DEL FOMENTO DEL EMPLEO AGRARIO 2024.**
-Objeto	Suministro de materiales, la prestación de los servicios, la ejecución de obras parciales necesarios para la realización de servicios del Programa de Fomento de Empleo Agrario 2024, en el municipio de Antequera
-Duración	9 meses
-Importe de licitación	LOTE 1: 50.137,74 € (IVA incluido), LOTE 2: 109.665,02 € (IVA incluido), LOTE 3: 46.387,89 € (IVA incluido), LOTE 4: 111.967,81 €, LOTE 5: 48.754,17 € (IVA incluido), LOTE 6: 147.091,23 € (IVA incluido), LOTE 7: 18.061,67 € (IVA incluido), LOTE 8: 64.391,97 € (IVA incluido), LOTE 9: 32.711,36 € (IVA incluido), LOTE 10: 27.865,92 € (IVA incluido), LOTE 11: 6.171 € (IVA incluido), LOTE 12: 11.797,50 € (IVA incluido), LOTE 13: 45.071,17 € (IVA incluido), LOTE 14.1: 28.074,72 € (IVA incluido), LOTE 14.2: 31.273,96 € (IVA incluido), LOTE 14.3: 32.179,59 € (IVA incluido), LOTE 14.4: 45.916,48 € (IVA incluido), LOTE 14.5: 68.928,26 € (IVA incluido), LOTE 14.6: 10.767,19 € (IVA incluido), LOTE14.7: 6.223,64 € (IVA incluido), LOTE 15: 140.286,82 € (IVA incluido), LOTE 16: 41.212,60 € Y LOTE 17: 64.551,32 €
-Importe de adjudicación	LOTE 1: 50.137,74 € (IVA incluido carácter de máximo), LOTE 4: 111.967,81 €(IVA incluido carácter de máximo),LOTE 5: 48.754,17 € (IVA incluido carácter de máximo) LOTE 6: 147.091,23 € (IVA incluido carácter de máximo) LOTE 7: 18.061,67 € (IVA incluido carácter de máximo) LOTE 10: 27.865,92 € (IVA incluido carácter de máximo) LOTE 12: 11.797,50 € (IVA incluido carácter de máximo) LOTE 13: 45.071,17 € (IVA incluido carácter de máximo) LOTE 14.1: 24.986,50 € (IVA incluido) LOTE 14.2: 30.804,85 € (IVA incluido) LOTE 14.4: 41.324,83 € (IVA incluido) LOTE 14.5: 60.574,15 € (IVA incluido) LOTE 14.6: 10.767,19 € (IVA incluido) LOTE 16: 33.880 € (IVA incluido) LOTE 17: 60.493,95 € (IVA incluido)
-Procedimiento utilizado	Abierto. Sujeto a regulación armonizada. Tramitación anticipada
-Nº licitadores	24
-Medio difusión	Plataforma de Contratación del Estado. Perfil del Contratante. DOUE
-Modificaciones (S/N)	No
-Prórrogas (S/N)	No
-Desierto (S/N)	LOTES 2,3,8,9,11, 14.3, 14.7 Y 15
-Resolución del	No

CSV: 07EA0035F73C00U7B0O0A6M6P7

La autenticidad de este documento se puede comprobar con el código 07EA0035F73C00U7B0O0A6M6P7 en la web del Ayto. Antequera

FIRMANTE - FECHA
MANUEL JESUS BARON RIOS(P2901500E-AYUNTAMIENTO DE ANTEQUERA)-ALCALDE-PRESIDENTE - 17/07/2026
CN=SELLO AEAD,2.5.4.97=VATES-Q2802923I,O=MINISTERIO DE TRANSFORMACION DIGITAL Y FUNCION PUBLICA,L=Madrid,C=ES - 17/07/2026 09:08:04

EXPEDIENTE:: 2026INTERV000030
Fecha: 25/05/2026
Hora: 00:00
Und. reg:REGISTRO GENERAL

contrato(S/N)	
-Revisión de precios (S/N)	No
-Cesión del contrato (S/N)	No
-Desistimiento/Renuncia (S/N)	No

	TRANSPARENCIA AYUNTAMIENTO DE ANTEQUERA. CONTRATACIONES REALIZADAS - 2025
-NºExpte/Nombre	**2024CONTRA000060.- CONTRATO DE SUMINISTRO DE PINTURAS Y COMPLEMENTOS DE PINTURAS PARA LOS SERVICIOS OPERATIVOS, AREA DE DEPORTES Y POLICÍA LOCAL DEL AYUNTAMIENTO DE ANTEQUERA**
-Objeto	Suministro de pinturas y complementos de pintura para los servicios operativos del Excmo. Ayuntamiento de Antequera, para el Área de Deportes y para la Policía Local de Antequera
-Duración	1 año (Prórroga 3 años)
-Importe de licitación	LOTE 1: 48.483,85€ (Anual IVA incluido) LOTE 2: 21.012,84 € (Anual IVA incluido) LOTE 3:12.409,13 € (Anual IVA incluido)
-Importe de adjudicación	LOTE 1: 48.483,85 € (IVA incluido), carácter de máximo. LOTE 2: 21.012,84 € (IVA incluido) carácter de máximo LOTE 3: 12.409,13 (IVA incluido) carácter de máximo
-Procedimiento utilizado	Abierto. Sujeto a Regulación Armonizada. Tramitación anticipada
-Nº licitadores	11
-Medio difusión	Plataforma de Contratación del Estado. Perfil del Contratante. DOUE
-Modificaciones (S/N)	No
-Prórrogas (S/N)	No
-Desierto (S/N)	No
-Resolución del contrato(S/N)	No
-Revisión de precios (S/N)	No
-Cesión del contrato (S/N)	No
-Desistimiento/Renuncia (S/N)	No

	TRANSPARENCIA AYUNTAMIENTO DE ANTEQUERA. CONTRATACIONES REALIZADAS - 2025
-NºExpte/Nombre	**2024CONTRA000066.- CONTRATO DE SUMINISTRO DE UNIFORMIDAD Y EQUIPAMIENTO CON DESTINO A LA POLICÍA LOCAL DEL EXCMO. AYUNTAMIENTO DE ANTEQUERA**

CSV: 07EA0035F73C00U7B0O0A6M6P7

La autenticidad de este documento se puede comprobar con el código 07EA0035F73C00U7B0O0A6M6P7 en la web del Ayto. Antequera

FIRMANTE - FECHA

MANUEL JESUS BARON RIOS(P2901500E-AYUNTAMIENTO DE ANTEQUERA)-ALCALDE-PRESIDENTE - 17/07/2026
CN=SELLO AEAD,2.5.4.97=VATES-Q2802923I,O=MINISTERIO DE TRANSFORMACION DIGITAL Y FUNCION PUBLICA,L=Madrid,C=ES - 17/07/2026 09:08:04

EXPEDIENTE:: 2026INTERV000030
Fecha: 25/05/2026
Hora: 00:00
Und. reg:REGISTRO GENERAL

-Objeto	Suministro de uniformidad y equipamiento con destino a la Policía Local del Ayuntamiento de Antequera
-Duración	4 años
-Importe de licitación	159.989,59 € (IVA incluido)
-Importe de adjudicación	159.989,59 € (IVA incluido) con carácter de máximo
-Procedimiento utilizado	Abierto. Tramitación anticipada
-Nº licitadores	2
-Medio difusión	Plataforma de Contratación del Estado. Perfil del Contratante.
-Modificaciones (S/N)	No
-Prórrogas (S/N)	No
-Desierto (S/N)	No
-Resolución del contrato(S/N)	No
-Revisión de precios (S/N)	No
-Cesión del contrato (S/N)	No
-Desistimiento/Renuncia (S/N)	No

	TRANSPARENCIA AYUNTAMIENTO DE ANTEQUERA. CONTRATACIONES REALIZADAS - 2025
-NºExpte/Nombre	**2024CONTRA000072.- SERVICIO DE SOCORRISMO ACUÁTICO EN PISCINA CUBIERTA MUNICIPAL**
-Objeto	Planificación, prestación, gestión, control y evaluación del servicio de socorrismo acuático de la piscina cubierta municipal
-Duración	4 temporadas (Septiembre hasta junio) 44 semanas
-Importe de licitación	310.988,82 € (IVA incluido)
-Importe de adjudicación	310.366,80 € (IVA incluido)
-Procedimiento utilizado	Abierto. Sujeto a Regulación Armonizada. Tramitación anticipada
-Nº licitadores	7
-Medio difusión	Plataforma de Contratación del Estado. Perfil del Contratante. DOUE
-Modificaciones (S/N)	No
-Prórrogas (S/N)	No
-Desierto (S/N)	No
-Resolución del contrato(S/N)	No
-Revisión de precios (S/N)	No
-Cesión del contrato (S/N)	No
-Desistimiento/Renuncia (S/N)	No

	TRANSPARENCIA AYUNTAMIENTO DE ANTEQUERA. CONTRATACIONES REALIZADAS - 2025
-NºExpte/Nombre	**2024CONTRA000091.-MIXTO DE SUMINISTRO Y EJECUCIÓN DE OBRAS PARCIALES DE LOS**

CSV: 07EA0035F73C00U7B0O0A6M6P7

La autenticidad de este documento se puede comprobar con el código 07EA0035F73C00U7B0O0A6M6P7 en la web del Ayto. Antequera

FIRMANTE - FECHA

MANUEL JESUS BARON RIOS(P2901500E-AYUNTAMIENTO DE ANTEQUERA)-ALCALDE-PRESIDENTE - 17/07/2026
CN=SELLO AEAD,2.5.4.97=VATES-Q2802923I,O=MINISTERIO DE TRANSFORMACION DIGITAL Y FUNCION PUBLICA,L=Madrid,C=ES - 17/07/2026 09:08:04

EXPEDIENTE:: 2026INTERV000030
Fecha: 25/05/2026
Hora: 00:00
Und. reg:REGISTRO GENERAL

	LOTES DESIERTOS PARA LA EJECUCIÓN POR ADMINISTRACIÓN DE LAS OBRAS CONTEMPLADAS EN EL PROGRAMA DE FOMENTO DE EMPLEO AGRARIO 2024
-Objeto	Suministro de materiales y ejecución de obras parciales necesarias para la realización de obras y realización de servicios del PFEA
-Duración	9 meses
-Importe de licitación	LOTE 2:109.665,02 € (IVA incluido) LOTE 3: 46.387,89 € (IVA incluido) LOTE 11:6.171,00 € (IVA incluido) LOTE 15: 140.286,82 € (IVA incluido)
-Importe de adjudicación	LOTE 2: 109.665,02 (IVA incluido) carácter de máximo LOTE 3: 46.387,89 € (IVA incluido) carácter de máximo LOTE 15: 136.078,20 € (IVA incluido)
-Procedimiento utilizado	Abierto
-Nº licitadores	8
-Medio difusión	Plataforma de Contratación del Estado. Perfil del Contratante . DOUE
-Modificaciones (S/N)	No
-Prórrogas (S/N)	No
-Desierto (S/N)	Si LOTE 11
-Resolución del contrato(S/N)	NO
-Revisión de precios (S/N)	No
-Cesión del contrato (S/N)	No
-Desistimiento/Renuncia (S/N)	No

	TRANSPARENCIA AYUNTAMIENTO DE ANTEQUERA. CONTRATACIONES REALIZADAS - 2025
-NºExpte/Nombre	**2024 CONTRA000093.- MIXTO DE SUMINISTRO Y SERVICIOS DE TELECOMUNICACIONES DE VOZ Y DATOS CORPORALES ASÍ COMO EL MANTENIMIENTO INTEGRAL DE LAS INFRAESTRUCTURAS DE TELEFONÍA IP Y EQUIPAMIENTO LAIN Y WIFI PROPIEDAD DEL AYUNTAMIENTO**
-Objeto	Contratación de suministros de telecomunicaciones de voz y datos corporativos, así como el mantenimiento integral de las infraestructuras de telefonía IP y equipamiento LAN y WIFI del Ayuntamiento que dan soporte a las mismas y para su correcto funcionamiento.
-Duración	4 años (posibilidad de prórroga 1año)
-Importe de licitación	1.235.241,37€ (IVA incluido)
-Importe de adjudicación	1.235.241,60€ (IVA incluido) que tendrá carácter de máximo
-Procedimiento utilizado	Abierto. Sujeto a regulación armonizada. Tramitación anticipada
-Nº licitadores	1

CSV: 07EA0035F73C00U7B0O0A6M6P7

La autenticidad de este documento se puede comprobar con el código 07EA0035F73C00U7B0O0A6M6P7 en la web del Ayto. Antequera

FIRMANTE - FECHA
MANUEL JESUS BARON RIOS(P2901500E-AYUNTAMIENTO DE ANTEQUERA)-ALCALDE-PRESIDENTE - 17/07/2026
CN=SELLO AEAD,2.5.4.97=VATES-Q2802923I,O=MINISTERIO DE TRANSFORMACION DIGITAL Y FUNCION PUBLICA,L=Madrid,C=ES - 17/07/2026 09:08:04

EXPEDIENTE:: 2026INTERV000030
Fecha: 25/05/2026
Hora: 00:00
Und. reg:REGISTRO GENERAL

-Medio difusión	Plataforma de Contratación del Estado. Perfil del Contratante .DOUE
-Modificaciones (S/N)	No
-Prórrogas (S/N)	No
-Desierto (S/N)	No
-Resolución del contrato(S/N)	NO
-Revisión de precios (S/N)	No
-Cesión del contrato (S/N)	No
-Desistimiento/Renuncia (S/N)	No

	TRANSPARENCIA AYUNTAMIENTO DE ANTEQUERA. CONTRATACIONES REALIZADAS - 2025
-NºExpte/Nombre	**2024 CONTRA000094.-CONTRATO DE MEJORA DE LA EFICIENCIA ENERGÉTICA DEL ALUMBRADO DE LA PISTA DEL CENTRO DE TECNIFICACIÓN DE ATETISMO DE ANTEQUERA**
-Objeto	Mejora de la eficiencia energética de la iluminación de la pista abierta del centro de Tecnificación de Atletismo
-Duración	3 meses sin prórroga
-Importe de licitación	344.286,60 € (IVA incluido)
-Importe de adjudicación	228.690 € (IVA incluido)
-Procedimiento utilizado	Abierto simplificado
-Nº licitadores	21
-Medio difusión	Plataforma de Contratación del Estado. Perfil del Contratante.
-Modificaciones (S/N)	No
-Prórrogas (S/N)	No
-Desierto (S/N)	No
-Resolución del contrato(S/N)	No
-Revisión de precios (S/N)	No
-Cesión del contrato (S/N)	No
-Desistimiento/Renuncia (S/N)	No

	TRANSPARENCIA AYUNTAMIENTO DE ANTEQUERA. CONTRATACIONES REALIZADAS - 2025
-NºExpte/Nombre	**2024CONTRA000101.- SERVICIO DE RESCATE, RECOGIDA, ALOJAMIENTO Y PROTECCIÓN DE ANIMALES EN EL TÉRMINO MUNICIPAL DE ANTEQUERA**
-Objeto	Prestación del servicio de rescate, recogida, alojamiento y protección de animales en el término municipal de Antequera
-Duración	4 años

CSV: 07EA0035F73C00U7B0O0A6M6P7

La autenticidad de este documento se puede comprobar con el código 07EA0035F73C00U7B0O0A6M6P7 en la web del Ayto. Antequera

FIRMANTE - FECHA

MANUEL JESUS BARON RIOS(P2901500E-AYUNTAMIENTO DE ANTEQUERA)-ALCALDE-PRESIDENTE - 17/07/2026
CN=SELLO AEAD,2.5.4.97=VATES-Q2802923I,O=MINISTERIO DE TRANSFORMACION DIGITAL Y FUNCION PUBLICA,L=Madrid,C=ES - 17/07/2026 09:08:04

EXPEDIENTE:: 2026INTERV000030
Fecha: 25/05/2026
Hora: 00:00
Und. reg:REGISTRO GENERAL

-Importe de licitación	457.619,20 IVA incluido
-Importe de adjudicación	-
-Procedimiento utilizado	Abierto
-Nº licitadores	0
-Medio difusión	Plataforma de Contratación del Estado. Perfil del Contratante .
-Modificaciones (S/N)	No
-Prórrogas (S/N)	No
-Desierto (S/N)	Si Resolución Nº2025004268 de fecha 09/06/2025
-Resolución del contrato(S/N)	No
-Revisión de precios (S/N)	No
-Cesión del contrato (S/N)	No
-Desistimiento/Renuncia (S/N)	No

	TRANSPARENCIA AYUNTAMIENTO DE ANTEQUERA. CONTRATACIONES REALIZADAS - 2025
-NºExpte/Nombre	**2024CONTRA000108.-CONTRATO MIXTO DE SUMINISTRO Y COLOCACIÓN DE MOBILIARIO URBANO, SUMINISTRO Y PLANTACIÓN DE ARBUSTOS Y ARBOLADOS EN EL PARQUE HOMENAJE DE LA MUJER ANTEQUERANA**
-Objeto	**Suministro y colocación de mobiliario urbano y el suministro y plantación de arbustos y arbolado en el Parque Homenaje a la mujer antequerana.**
-Duración	1 mes, no prórroga
-Importe de licitación	LOTE 1: 77.799,88 € (IVA incluido) LOTE 2: 10.307,76 € (IVA incluido)
-Importe de adjudicación	LOTE 1: 63.346,61 € IVA incluido
-Procedimiento utilizado	Abierto simplificado
-Nº licitadores	2
-Medio difusión	Plataforma de Contratación del Estado. Perfil del Contratante.
-Modificaciones (S/N)	No
-Prórrogas (S/N)	No
-Desierto (S/N)	LOTE 2
-Resolución del contrato(S/N)	No
-Revisión de precios (S/N)	No
-Cesión del contrato (S/N)	No
-Desistimiento/Renuncia (S/N)	No

	TRANSPARENCIA AYUNTAMIENTO DE ANTEQUERA. CONTRATACIONES REALIZADAS - 2025
-NºExpte/Nombre	**2025CONTRA000001.-PATROCINIO CLUB BALONMANO FEMENINO COSTA DEL SOL**

CSV: 07EA0035F73C00U7B0O0A6M6P7

La autenticidad de este documento se puede comprobar con el código 07EA0035F73C00U7B0O0A6M6P7 en la web del Ayto. Antequera

FIRMANTE - FECHA

MANUEL JESUS BARON RIOS(P2901500E-AYUNTAMIENTO DE ANTEQUERA)-ALCALDE-PRESIDENTE - 17/07/2026
CN=SELLO AEAD,2.5.4.97=VATES-Q2802923I,O=MINISTERIO DE TRANSFORMACION DIGITAL Y FUNCION PUBLICA,L=Madrid,C=ES - 17/07/2026 09:08:04

EXPEDIENTE:: 2026INTERV000030
Fecha: 25/05/2026
Hora: 00:00
Und. reg:REGISTRO GENERAL

-Objeto	Patrocinio entre el Club Balonmano Femenino Málaga Costa del Sol y el Ayuntamiento de Antequera, patrocinando la marca “Antequera Directa a tu Corazón” en la liga Guerreras Iberdrola y demás torneos en los que participe hasta junio de 2025
-Duración	1 mes
-Importe de licitación	18.100 € IVA incluido
-Importe de adjudicación	18.100 € IVA incluido
-Procedimiento utilizado	Negociado Sin Publicidad. Privado
-Nº licitadores	1
-Medio difusión	Plataforma de Contratación del Estado. Perfil del Contratante.
-Modificaciones (S/N)	No
-Prórrogas (S/N)	No
-Desierto (S/N)	No
-Resolución del contrato(S/N)	No
-Revisión de precios (S/N)	No
-Cesión del contrato (S/N)	No
-Desistimiento/Renuncia (S/N)	No

	TRANSPARENCIA AYUNTAMIENTO DE ANTEQUERA. CONTRATACIONES REALIZADAS - 2025
-NºExpte/Nombre	**2025CONTRA000002.- PATROCINIO FEDRACIÓN ANDALUZA DEL PÁDEL PARA LA PROMOCIÓN DE LA MARCA SITIO DÓLMENES DE ANTEQUERA PATRIMONIO MUNDIAL**
-Objeto	Patrocinio entre la Federación andaluza del Pádel, en adelante FAP y el Ayuntamiento de Antequera promocionando la marca “sitio Dólmenes de Antequera y Patrimonio Mundial “ en el circuito Andaluz de Pádel y en las camisetas de las Seleccione andaluzas en los campeonatos de España por equipos de menores, absolutas y veteranos
-Duración	5 meses
-Importe de licitación	15.000 € IVA incluido
-Importe de adjudicación	15.000 € IVA incluido
-Procedimiento utilizado	Negociado sin publicidad. Privado
-Nº licitadores	1
-Medio difusión	Plataforma de Contratación del Estado. Perfil del Contratante.
-Modificaciones (S/N)	No
-Prórrogas (S/N)	No
-Desierto (S/N)	No
-Resolución del contrato(S/N)	No
-Revisión de precios (S/N)	No
-Cesión del contrato (S/N)	No

CSV: 07EA0035F73C00U7B0O0A6M6P7

La autenticidad de este documento se puede comprobar con el código 07EA0035F73C00U7B0O0A6M6P7 en la web del Ayto. Antequera

FIRMANTE - FECHA
MANUEL JESUS BARON RIOS(P2901500E-AYUNTAMIENTO DE ANTEQUERA)-ALCALDE-PRESIDENTE - 17/07/2026
CN=SELLO AEAD,2.5.4.97=VATES-Q2802923I,O=MINISTERIO DE TRANSFORMACION DIGITAL Y FUNCION PUBLICA,L=Madrid,C=ES - 17/07/2026 09:08:04

EXPEDIENTE:: 2026INTERV000030
Fecha: 25/05/2026
Hora: 00:00
Und. reg:REGISTRO GENERAL

-Desistimiento/Renuncia (S/N)	No

	TRANSPARENCIA AYUNTAMIENTO DE ANTEQUERA. CONTRATACIONES REALIZADAS - 2025
-NºExpte/Nombre	**2025CONTRA000003.- PATROCINIO REAL FEDERACIÓN DE BALONMANO PARA LA PROMOCIÓN DE LA MARCA SITIO LOS DÓLMENES DE ANTEQUERA PATRIMONIO MUNDIAL**
-Objeto	Patrocinio entre la Real Federación Española de Balonmano y el Ayuntamiento de Antequera para la promoción de la marca “Sitio Dólmenes de Antequera Patrimonio Mundial “
-Duración	5 meses
-Importe de licitación	180.000 € IVA incluido
-Importe de adjudicación	180.000 € IVA incluido .
-Procedimiento utilizado	Negociado sin Publicidad. Privado
-Nº licitadores	1
-Medio difusión	Plataforma de Contratación del Estado. Perfil del Contratante.
-Modificaciones (S/N)	No
-Prórrogas (S/N)	No
-Desierto (S/N)	No
-Resolución del contrato(S/N)	No
-Revisión de precios (S/N)	No
-Cesión del contrato (S/N)	No
-Desistimiento/Renuncia (S/N)	No

	TRANSPARENCIA AYUNTAMIENTO DE ANTEQUERA. CONTRATACIONES REALIZADAS - 2025
-NºExpte/Nombre	**2025CONTRA000006.- CONCESIÓN DE SERVICIOS DE LA PISCINA MUNICIPAL DESCUBIERTA DEL PABELLÓN FERNANDO ARGÜELLES.**
-Objeto	Prestación del contrato de concesión de servicios públicos de la piscina municipal descubierta del pabellón Fernando Argüelles
-Duración	4 años
-Importe de licitación	0 (No existe la obligación económica a cargo del Ayuntamiento ni canon a satisfacer)
-Importe de adjudicación	*0*
-Procedimiento utilizado	Abierto
-Nº licitadores	1
-Medio difusión	Plataforma de Contratación del Estado. Perfil del

CSV: 07EA0035F73C00U7B0O0A6M6P7

La autenticidad de este documento se puede comprobar con el código 07EA0035F73C00U7B0O0A6M6P7 en la web del Ayto. Antequera

FIRMANTE - FECHA
MANUEL JESUS BARON RIOS(P2901500E-AYUNTAMIENTO DE ANTEQUERA)-ALCALDE-PRESIDENTE - 17/07/2026
CN=SELLO AEAD,2.5.4.97=VATES-Q2802923I,O=MINISTERIO DE TRANSFORMACION DIGITAL Y FUNCION PUBLICA,L=Madrid,C=ES - 17/07/2026 09:08:04

EXPEDIENTE:: 2026INTERV000030
Fecha: 25/05/2026
Hora: 00:00
Und. reg:REGISTRO GENERAL

	Contratante .DOUE
-Modificaciones (S/N)	No
-Prórrogas (S/N)	No
-Desierto (S/N)	No
-Resolución del contrato(S/N)	No
-Revisión de precios (S/N)	No
-Cesión del contrato (S/N)	No
-Desistimiento/Renuncia (S/N)	No

	TRANSPARENCIA AYUNTAMIENTO DE ANTEQUERA. CONTRATACIONES REALIZADAS - 2025
-NºExpte/Nombre	**2025CONTRA000012.- RESOLUCIÓN DEL CONTRATO DE OBRA DE REHABILITACIÓN DEL TEATRO TORCAL**
-Objeto	Resolución del contrato Expte Nº2022CONTRA000021 “Obra de rehabilitación del Teatro Torcal”
-Resolución del contrato	Resolución 2025/005514 de fecha 22/07/2025

	TRANSPARENCIA AYUNTAMIENTO DE ANTEQUERA. CONTRATACIONES REALIZADAS - 2025
-NºExpte/Nombre	**2025CONTRA000018- SUMINISTRO DE PLANTAS**
-Objeto	**Suministro de plantas vivas en el término municipal de Antequera para dotar al Área de Parques y Jardines de un suministro que permitan atender a las necesidades de reposición de plantas en las zonas verdes**
-Duración	2 años (posibilidad de prórroga de 2 años)
-Importe de licitación	LOTE 1: 84.298,50 € IVA incluido LOTE 2: 54.016,93 € IVA incluido
-Importe de adjudicación	LOTE 1: 84.298,50 €IVA incluido con carácter de máximo LOTE 2: 54.016,93 € IVA incluido con carácter de máxima
-Procedimiento utilizado	Abierto
-Nº licitadores	5
-Medio difusión	Plataforma de Contratación del Estado. Perfil del Contratante.
-Modificaciones (S/N)	No
-Prórrogas (S/N)	No
-Desierto (S/N)	No
-Resolución del contrato(S/N)	No
-Revisión de precios (S/N)	No
-Cesión del contrato (S/N)	No
-Desistimiento/Renuncia (S/N)	No

CSV: 07EA0035F73C00U7B0O0A6M6P7

La autenticidad de este documento se puede comprobar con el código 07EA0035F73C00U7B0O0A6M6P7 en la web del Ayto. Antequera

FIRMANTE - FECHA
MANUEL JESUS BARON RIOS(P2901500E-AYUNTAMIENTO DE ANTEQUERA)-ALCALDE-PRESIDENTE - 17/07/2026
CN=SELLO AEAD,2.5.4.97=VATES-Q2802923I,O=MINISTERIO DE TRANSFORMACION DIGITAL Y FUNCION PUBLICA,L=Madrid,C=ES - 17/07/2026 09:08:04

EXPEDIENTE:: 2026INTERV000030
Fecha: 25/05/2026
Hora: 00:00
Und. reg:REGISTRO GENERAL

	TRANSPARENCIA AYUNTAMIENTO DE ANTEQUERA. CONTRATACIONES REALIZADAS - 2025
-NºExpte/Nombre	**2025CONTRA000024.- OBRA DE REFORMA PARA LA MEJORA DE LA SOSTENIBILIDAD, DIGITALIZACIÓN Y ACCESIBILIDAD DE LAS INSTALACIONES DEPORTIVAS "EL MAULÍ"**
-Objeto	**Trabajos de "Obras de reforma para la mejora de las sostenibilidad, digitalización, accesibilidad de las instalaciones deportivas "El Maulí"**
-Duración	4 meses
-Importe de licitación	785.973,02 € IVA incluido
-Importe de adjudicación	725.295,90 € IVA incluido
-Procedimiento utilizado	Abierto simplificado
-Nº licitadores	1
-Medio difusión	Plataforma de Contratación del Estado. Perfil del Contratante.
-Modificaciones (S/N)	No
-Prórrogas (S/N)	No
-Desierto (S/N)	No
-Resolución del contrato(S/N)	No
-Revisión de precios (S/N)	No
-Cesión del contrato (S/N)	No
-Desistimiento/Renuncia (S/N)	No

	TRANSPARENCIA AYUNTAMIENTO DE ANTEQUERA. CONTRATACIONES REALIZADAS - 2025
-NºExpte/Nombre	**2025CONTRA000026.- OBRA DE REPARACIÓN DEL PAVIMENTO DE LA ZONA DE JUEGO INFANTIL DE LA PISCINA**
-Objeto	**Realización de obras de reparación de pavimento de la zona de juego infantil de la piscina municipal de Antequera**
-Duración	1,5 meses
-Importe de licitación	55.999,99 € IVA incluido
-Importe de adjudicación	55.689,02 € IVA incluido
-Procedimiento utilizado	Abierto simplificado
-Nº licitadores	1
-Medio difusión	Plataforma de Contratación del Estado. Perfil del Contratante.
-Modificaciones (S/N)	No
-Prórrogas (S/N)	No
-Desierto (S/N)	No
-Resolución del contrato(S/N)	No
-Revisión de precios (S/N)	No
-Cesión del contrato (S/N)	No
-Desistimiento/Renuncia	No

CSV: 07EA0035F73C00U7B0O0A6M6P7

La autenticidad de este documento se puede comprobar con el código 07EA0035F73C00U7B0O0A6M6P7 en la web del Ayto. Antequera

FIRMANTE - FECHA
MANUEL JESUS BARON RIOS(P2901500E-AYUNTAMIENTO DE ANTEQUERA)-ALCALDE-PRESIDENTE - 17/07/2026
CN=SELLO AEAD,2.5.4.97=VATES-Q2802923I,O=MINISTERIO DE TRANSFORMACION DIGITAL Y FUNCION PUBLICA,L=Madrid,C=ES - 17/07/2026 09:08:04

EXPEDIENTE:: 2026INTERV000030
Fecha: 25/05/2026
Hora: 00:00
Und. reg:REGISTRO GENERAL

(S/N)	

	TRANSPARENCIA AYUNTAMIENTO DE ANTEQUERA. CONTRATACIONES REALIZADAS - 2025
-NºExpte/Nombre	**2025CONTRA000029.- DIRECCIÓN FACULTATIVA DE LA CUBRICIÓN DE "EL MAULÍ"**
-Objeto	**Realización de los trabajos de dirección facultativa de la "Obra de reforma para la mejora de la sostenibilidad, digitalización y accesibilidad de las instalaciones deportivas "El Maulí"**
-Duración	18 meses (Vinculado a la duración de la obra)
-Importe de licitación	LOTE 1: 19.464,06 € IVA incluido LOTE 2: 6.804,80 € IVA incluido
-Importe de adjudicación	LOTE 1: 15.004 € IVA incluido LOTE 2: 4.961€ IVA incluido
-Procedimiento utilizado	Abierto simplificado
-Nº licitadores	3
-Medio difusión	Plataforma de Contratación del Estado. Perfil del Contratante.
-Modificaciones (S/N)	No
-Prórrogas (S/N)	No
-Desierto (S/N)	No
-Resolución del contrato(S/N)	No
-Revisión de precios (S/N)	No
-Cesión del contrato (S/N)	No
-Desistimiento/Renuncia (S/N)	No

	TRANSPARENCIA AYUNTAMIENTO DE ANTEQUERA. CONTRATACIONES REALIZADAS - 2025
-NºExpte/Nombre	**2025CONTRA000030.- OBRA DE CAMBIO DE USO DEL TALLER DE SALA DE FORJA EN SALA DE REUNIONES EN EL HENCHIDERO**
-Objeto	**Ejecución de obras correspondientes al proyecto de "Cambio de uso del taller de sala de forja en sala de reuniones en el Henchidero.**
-Duración	**5 meses**
-Importe de licitación	**232.271,33 € IVA incluido**
-Importe de adjudicación	**-**
-Procedimiento utilizado	**Abierto simplificado**
-Nº licitadores	**0**
-Medio difusión	**Plataforma de Contratación del Estado. Perfil del Contratante .**
-Modificaciones (S/N)	**No**
-Prórrogas (S/N)	**No**
-Desierto (S/N)	**Si Resolución Nº 2025/004574 de fecha 18/06/2025**

CSV: 07EA0035F73C00U7B0O0A6M6P7

La autenticidad de este documento se puede comprobar con el código 07EA0035F73C00U7B0O0A6M6P7 en la web del Ayto. Antequera

FIRMANTE - FECHA
MANUEL JESUS BARON RIOS(P2901500E-AYUNTAMIENTO DE ANTEQUERA)-ALCALDE-PRESIDENTE - 17/07/2026
CN=SELLO AEAD,2.5.4.97=VATES-Q2802923I,O=MINISTERIO DE TRANSFORMACION DIGITAL Y FUNCION PUBLICA,L=Madrid,C=ES - 17/07/2026 09:08:04

EXPEDIENTE:: 2026INTERV000030
Fecha: 25/05/2026
Hora: 00:00
Und. reg:REGISTRO GENERAL

-Resolución del contrato(S/N)	**NO**
-Revisión de precios (S/N)	**No**
-Cesión del contrato (S/N)	**No**
-Desistimiento/Renuncia (S/N)	**No**

	TRANSPARENCIA AYUNTAMIENTO DE ANTEQUERA. CONTRATACIONES REALIZADAS - 2025
-NºExpte/Nombre	**2025CONTRA000039.-SERVICIO DE IMPARTICIÓN DE LA FORMACIÓN OBLIGATORIA EN MATERIA DE PREVENCIÓN DE RIESGOS LABORALES EN EL SECTOR DE LA CONSTRUCCIÓN DE LOS TRABAJADORES DEL AYUNTAMIENTO DE ANTEQUERA**
-Objeto	**Prestación del servicio de impartición de la formación obligatoria en materia de prevención de riesgos laborales en el sector de la construcción de los trabajadores del Ayuntamiento de Antequera**
-Duración	2 años (posibilidad de prórroga de 1 año)
-Importe de licitación	39.253,60 € (Exento de IVA)
-Importe de adjudicación	39.253,60 € (Exento de IVA) con carácter de máximo (Precio unitario por acción formativa de 882,50 € (Exento de IVA))
-Procedimiento utilizado	Abierto simplificado
-Nº licitadores	3
-Medio difusión	Plataforma de Contratación del Estado. Perfil del Contratante.
-Modificaciones (S/N)	No
-Prórrogas (S/N)	No
-Desierto (S/N)	No
-Resolución del contrato(S/N)	No
-Revisión de precios (S/N)	No
-Cesión del contrato (S/N)	No
-Desistimiento/Renuncia (S/N)	No

	TRANSPARENCIA AYUNTAMIENTO DE ANTEQUERA. CONTRATACIONES REALIZADAS - 2025
-NºExpte/Nombre	**2025CONTRA000043.- ASISTENCIA TÉCNICA DE REDACCIÓN DE PROYECTO, DIRECCIÓN DE OBRA Y COORDINACIÓN DE SEGURIDAD Y SALUD DE LA OBRA DE TERMINACIÓN, REHABILITACIÓN Y MODERNIZACIÓN DEL TEATRO TORCAL**
-Objeto	Realización de trabajos de redacción de proyecto y dirección facultativa de la obra de “Terminación,

CSV: 07EA0035F73C00U7B0O0A6M6P7

La autenticidad de este documento se puede comprobar con el código 07EA0035F73C00U7B0O0A6M6P7 en la web del Ayto. Antequera

FIRMANTE - FECHA
MANUEL JESUS BARON RIOS(P2901500E-AYUNTAMIENTO DE ANTEQUERA)-ALCALDE-PRESIDENTE - 17/07/2026
CN=SELLO AEAD,2.5.4.97=VATES-Q2802923I,O=MINISTERIO DE TRANSFORMACION DIGITAL Y FUNCION PUBLICA,L=Madrid,C=ES - 17/07/2026 09:08:04

EXPEDIENTE:: 2026INTERV000030
Fecha: 25/05/2026
Hora: 00:00
Und. reg:REGISTRO GENERAL

	rehabilitación, y modernización del Teatro Torcal".
-Duración	2 años y 8 meses (vinculada a la duración de las obras como contrato complementario)
-Importe de licitación	176.368,52 € (IVA incluido)
-Importe de adjudicación	105.270,00€ (IVA incluido)
-Procedimiento utilizado	Abierto
-Nº licitadores	5
-Medio difusión	Plataforma de Contratación del Estado. Perfil del Contratante .
-Modificaciones (S/N)	No
-Prórrogas (S/N)	No
-Desierto (S/N)	No
-Resolución del contrato(S/N)	NO
-Revisión de precios (S/N)	No
-Cesión del contrato (S/N)	No
-Desistimiento/Renuncia (S/N)	No

	TRANSPARENCIA AYUNTAMIENTO DE ANTEQUERA. CONTRATACIONES REALIZADAS -2025
-NºExpte/Nombre	**2025CONTRA000045.- CONTRATO DE MANTENIMIENTO Y REPARACIÓN DE ASCENSORES, APARATOS ELEVADORES, PUERTAS Y PERSIANAS AUTOMÁTICAS DE LAS DEPENDENCIAS MUNICIPALES**
-Objeto	Mantenimiento y reparación de ascensores, aparatos elevadores, puestas y persianas automáticas de las dependencias municipales
-Duración	24 meses
-Importe de licitación	84.309,48 € (IVA incluido)
-Importe de adjudicación	24.030,60 € ANUAL (IVA incluido)
-Procedimiento utilizado	Abierto
-Nº licitadores	4
-Medio difusión	Plataforma de Contratación del Estado. Perfil del Contratante
-Modificaciones (S/N)	No
-Prórrogas (S/N)	No
-Desierto (S/N)	No
-Resolución del contrato(S/N)	No
-Revisión de precios (S/N)	No
-Cesión del contrato (S/N)	No
-Desistimiento/Renuncia (S/N)	No

	TRANSPARENCIA AYUNTAMIENTO DE ANTEQUERA. CONTRATACIONES REALIZADAS -2025

CSV: 07EA0035F73C00U7B0O0A6M6P7

La autenticidad de este documento se puede comprobar con el código 07EA0035F73C00U7B0O0A6M6P7 en la web del Ayto. Antequera

FIRMANTE - FECHA
MANUEL JESUS BARON RIOS(P2901500E-AYUNTAMIENTO DE ANTEQUERA)-ALCALDE-PRESIDENTE - 17/07/2026
CN=SELLO AEAD,2.5.4.97=VATES-Q2802923I,O=MINISTERIO DE TRANSFORMACION DIGITAL Y FUNCION PUBLICA,L=Madrid,C=ES - 17/07/2026 09:08:04

EXPEDIENTE:: 2026INTERV000030
Fecha: 25/05/2026
Hora: 00:00
Und. reg:REGISTRO GENERAL

-NºExpte/Nombre	**2025CONTRA000049.- SUMINISTRO E INSTALACIÓN DE UN SISTEMA DE SEGURIDAD PERIMETRAL DE LA RED DEL AYUNTAMIENTO DE ANTEQUERA**
-Objeto	Renovación y mejora del actual sistema de ciberseguridad del Ayuntamiento de Antequera, tanto a nivel perimetral como protección de puestos de trabajo, servidores y cifrado de la información de equipos de usuario
-Duración	48 meses
-Importe de licitación	89.781,48 € (IVA incluido)
-Importe de adjudicación	89.721,50 € (IVA incluido)
-Procedimiento utilizado	Abierto simplificado
-Nº licitadores	1
-Medio difusión	Plataforma de Contratación del Estado. Perfil del Contratante
-Modificaciones (S/N)	No
-Prórrogas (S/N)	No
-Desierto (S/N)	No
-Resolución del contrato(S/N)	No
-Revisión de precios (S/N)	No
-Cesión del contrato (S/N)	No
-Desistimiento/Renuncia (S/N)	No

	TRANSPARENCIA AYUNTAMIENTO DE ANTEQUERA. CONTRATACIONES REALIZADAS -2025
-NºExpte/Nombre	**2025CONTRA000064.- OBRA DE CAMBIO DE USO DE TALLER DE FORJA A SALA DE REUNIONES SITO EN EL HENCHIDERO**
-Objeto	Ejecución de las obras correspondientes al proyecto de “Cambio de uso del Taller de Forja a Sala de Reuniones sito en “El Henchidero”
-Duración	9 meses
-Importe de licitación	232.271,33 € (IVA incluido)
-Importe de adjudicación	227.340,81 € (IVA incluido)
-Procedimiento utilizado	Abierto simplificado
-Nº licitadores	2
-Medio difusión	Plataforma de Contratación del Estado. Perfil del Contratante
-Modificaciones (S/N)	No
-Prórrogas (S/N)	No
-Desierto (S/N)	No
-Resolución del contrato(S/N)	No
-Revisión de precios (S/N)	No
-Cesión del contrato (S/N)	No
-Desistimiento/Renuncia (S/N)	No

CSV: 07EA0035F73C00U7B0O0A6M6P7

La autenticidad de este documento se puede comprobar con el código 07EA0035F73C00U7B0O0A6M6P7 en la web del Ayto. Antequera

FIRMANTE - FECHA
MANUEL JESUS BARON RIOS(P2901500E-AYUNTAMIENTO DE ANTEQUERA)-ALCALDE-PRESIDENTE - 17/07/2026
CN=SELLO AEAD,2.5.4.97=VATES-Q2802923I,O=MINISTERIO DE TRANSFORMACION DIGITAL Y FUNCION PUBLICA,L=Madrid,C=ES - 17/07/2026 09:08:04

EXPEDIENTE:: 2026INTERV000030
Fecha: 25/05/2026
Hora: 00:00
Und. reg:REGISTRO GENERAL

	TRANSPARENCIA AYUNTAMIENTO DE ANTEQUERA. CONTRATACIONES REALIZADAS - 2025
-NºExpte/Nombre	**2025CONTRA000071- CONTRADO BASADO EN UN ACUERDO MARCO DE HOMOGOLACIÓN DE SUMINISTRO DE COMBUSTIBLE LÍQUIDO Y PRESTACIONES DE SERVICIOS DE RECARGA ENERGÉTICA DE VEHÍCULOS ELÉCTRICOS PARA EL PARQUE MÓVIL DE LAS ENTIDADES ADHERIDAS A LA RED DE ENERGÍA DE LA ADMINISTRACIÓN DE LA JUNTA DE ANDALUCÍA**
-Objeto	Contratación del suministro de los diferentes tipos de combustibles para vehículos y maquinarias, tanto de titularidad municipal como contratadas por el Ayuntamiento de Antequera, mediante renting o similares. La denominación del Lote del Acuerdo Marco es LOTE (LOTE 2025 457): Suministro de combustible líquido en estaciones de servicio, suministro de combustible líquidos en pequeños recipientes y suministro de aditivo para reducción de nox en motores diésel.
-Duración	2 años (posibilidad de prórroga 2 años)
-Importe de licitación	100.000,00 € (carácter de máximo)
-Importe de adjudicación	100.000,00 € (carácter de máximo)
-Procedimiento utilizado	Contrato basado en Acuerdo Marco
-Nº licitadores	1
-Medio difusión	Plataforma de Contratación del Estado. Perfil del Contratante .
-Modificaciones (S/N)	No
-Prórrogas (S/N)	No
-Desierto (S/N)	No
-Resolución del contrato(S/N)	NO
-Revisión de precios (S/N)	No
-Cesión del contrato (S/N)	No
-Desistimiento/Renuncia (S/N)	No

	TRANSPARENCIA AYUNTAMIENTO DE ANTEQUERA.CONTRATACIONES REALIZADAS - 2025
-NºExpte/Nombre	**-EXPTE:2025CONTRA000009"PRIMERA PRÓRROGA DEL CONTRATO DE TOLDOS"**
-Objeto	Primera prórroga del contrato de servicios de colocación de toldos en el Centro Comercial Abierto de Antequera (Nº expte2024CONTRA000002)
-Duración	1 año (desde 26 de marzo hasta el 25 de marzo de 2026)
-Importe total de adjudicación	13.552 € (IVA incluido)
-Medio difusión	Plataforma de Contratación del Estado. Perfil del

CSV: 07EA0035F73C00U7B0O0A6M6P7

La autenticidad de este documento se puede comprobar con el código 07EA0035F73C00U7B0O0A6M6P7 en la web del Ayto. Antequera

FIRMANTE - FECHA
MANUEL JESUS BARON RIOS(P2901500E-AYUNTAMIENTO DE ANTEQUERA)-ALCALDE-PRESIDENTE - 17/07/2026
CN=SELLO AEAD,2.5.4.97=VATES-Q2802923I,O=MINISTERIO DE TRANSFORMACION DIGITAL Y FUNCION PUBLICA,L=Madrid,C=ES - 17/07/2026 09:08:04

EXPEDIENTE:: 2026INTERV000030
Fecha: 25/05/2026
Hora: 00:00
Und. reg:REGISTRO GENERAL

	Contratante.

	TRANSPARENCIA AYUNTAMIENTO DE ANTEQUERA.CONTRATACIONES REALIZADAS - 2025
-NºExpte/Nombre	**-Nº EXPTE:2025CONTRA000011" SEGUNDA PRÓRROGA DEL CONTRATO DE SERVICIOS DE MANTENIMIENTO Y VERIFICACIÓN PERIÓDICA DE LOS DESFIBRILADORES EXTERNOS SEMIAUTOMÁTICOS (DESA) DEL EXCMO AYUNTAMIENTO DE ANTEQUERA"**
-Objeto	Segunda prórroga del servicio de mantenimiento y verificación periódica de los desfibriladores externos semiautomáticos (DESA) del Excmo Ayuntamiento de Antequera (Nº2022CONTRA000004; Nº2024CONTRA000027)
-Duración	1 año(desde el día 5 de julio de 2025 hasta el día 4 de julio de 2026)
-Importe total de adjudicación	6.596,92€ (IVA incluido)
-Medio difusión	Plataforma de Contratación del Estado. Perfil del Contratante.

	TRANSPARENCIA AYUNTAMIENTO DE ANTEQUERA.CONTRATACIONES REALIZADAS - 2025
-NºExpte/Nombre	**-Nº EXPTE:2025CONTRA000013"PRIMERA PRÓRROGA DEL CONTRATO SOLARES**
-Objeto	Primera prórroga del contrato del LOTE 1 del contrato de servicios de mantenimiento, consistente en la limpieza, desbroce y cerramiento de parcelas y solares municipales de Antequera y anejos (Nº2023CONTRA000004)
-Duración	1 año(desde el día 8 de agosto de 2025 hasta el día 7 de agosto de 2026)
-Importe total de adjudicación	44.990,98€ (IVA incluido)
-Medio difusión	Plataforma de Contratación del Estado. Perfil del Contratante.

	TRANSPARENCIA AYUNTAMIENTO DE ANTEQUERA.CONTRATACIONES REALIZADAS - 2025
-NºExpte/Nombre	**-Nº EXPTE:2025CONTRA000014"PRIMERA PRÓRROGA DEL CONTRATO SOLARES**
-Objeto	Primera prórroga del contrato del LOTE 2 del contrato de servicios de mantenimiento, consistente en la limpieza, desbroce y cerramiento de parcelas y solares municipales de Antequera y anejos (Nº2023CONTRA000004)
-Duración	1 año(desde el día 8 de agosto de 2025 hasta el día 7 de agosto de 2026)

CSV: 07EA0035F73C00U7B0O0A6M6P7

La autenticidad de este documento se puede comprobar con el código 07EA0035F73C00U7B0O0A6M6P7 en la web del Ayto. Antequera

FIRMANTE - FECHA
MANUEL JESUS BARON RIOS(P2901500E-AYUNTAMIENTO DE ANTEQUERA)-ALCALDE-PRESIDENTE - 17/07/2026
CN=SELLO AEAD,2.5.4.97=VATES-Q2802923I,O=MINISTERIO DE TRANSFORMACION DIGITAL Y FUNCION PUBLICA,L=Madrid,C=ES - 17/07/2026 09:08:04

EXPEDIENTE:: 2026INTERV000030
Fecha: 25/05/2026
Hora: 00:00
Und. reg:REGISTRO GENERAL

-Importe total de adjudicación	27.560,52 € (IVA incluido)
-Medio difusión	Plataforma de Contratación del Estado. Perfil del Contratante.

	TRANSPARENCIA AYUNTAMIENTO DE ANTEQUERA.CONTRATACIONES REALIZADAS - 2025
-NºExpte/Nombre	**-Nº EXPTE:2025CONTRA000015"PRIMERA PRÓRROGA DEL CONTRATO SOLARES**
-Objeto	Primera prórroga del contrato del LOTE 3 del contrato de servicios de mantenimiento, consistente en la limpieza, desbroce y cerramiento de parcelas y solares municipales de Antequera y anejos (Nº2023CONTRA000004)
-Duración	1 año(desde el día 9 de agosto de 2025 hasta el día 8 de agosto de 2026)
-Importe total de adjudicación	48.925,67 € (IVA incluido)
-Medio difusión	Plataforma de Contratación del Estado. Perfil del Contratante.

	TRANSPARENCIA AYUNTAMIENTO DE ANTEQUERA.CONTRATACIONES REALIZADAS - 2025
-NºExpte/Nombre	**-Nº EXPTE:2025CONTRA000016"PRIMERA PRÓRROGA DEL CONTRATO SOLARES**
-Objeto	Primera prórroga del contrato del LOTE 4 del contrato de servicios de mantenimiento, consistente en la limpieza, desbroce y cerramiento de parcelas y solares municipales de Antequera y anejos (Nº2023CONTRA000004)
-Duración	1 año(desde el día 8 de agosto de 2025 hasta el día 7 de agosto de 2026)
-Importe total de adjudicación	58.522,82€ (IVA incluido)
-Medio difusión	Plataforma de Contratación del Estado. Perfil del Contratante.

	TRANSPARENCIA AYUNTAMIENTO DE ANTEQUERA.CONTRATACIONES REALIZADAS - 2025
-NºExpte/Nombre	**-Nº EXPTE:2025CONTRA000085"PRIMERA PRÓRROGA DEL CONTRATO DE SERVICIOS BANCARIOS DE PAGO MEDIANTE DISPOSITIVO TPV ASÍ COMO PAGO TELEMÁTICO MEDIANTE PASARELA DE LA PAG WEB Y SEDE ELECTRÓNICO DE AYUNTAMIENTO DE ANTEQUERA**
-Objeto	Prórroga del contrato de servicios bancarios de pago

CSV: 07EA0035F73C00U7B0O0A6M6P7

La autenticidad de este documento se puede comprobar con el código 07EA0035F73C00U7B0O0A6M6P7 en la web del Ayto. Antequera

FIRMANTE - FECHA
MANUEL JESUS BARON RIOS(P2901500E-AYUNTAMIENTO DE ANTEQUERA)-ALCALDE-PRESIDENTE - 17/07/2026
CN=SELLO AEAD,2.5.4.97=VATES-Q2802923I,O=MINISTERIO DE TRANSFORMACION DIGITAL Y FUNCION PUBLICA,L=Madrid,C=ES - 17/07/2026 09:08:04

EXPEDIENTE:: 2026INTERV000030
Fecha: 25/05/2026
Hora: 00:00
Und. reg:REGISTRO GENERAL

	mediante dispositivos TPV, así como pago telemático mediante pasarela de la página web y sede electrónica del Ayuntamiento de Antequera (Nº2023CONTRA000070)
-Duración	1 año(desde el día 5 de abril de 2026 hasta el día 4 de abril de 2028)
-Importe total de adjudicación	12.184,44€ (IVA incluido)
-Medio difusión	Plataforma de Contratación del Estado. Perfil del Contratante.

	TRANSPARENCIA AYUNTAMIENTO DE ANTEQUERA.CONTRATACIONES REALIZADAS - 2025
-NºExpte/Nombre	**Nº 2024CONTRA000106. MODIFICACIÓN DEL CONTRATO DE OBRA DE CUBRICIÓN DE PISTA POLIDEPORTIVA "EL MAULÍ"**
-Objeto	Modificación del contrato de obras de cubrición de pista polideportiva en complejo deportivo el Maulí consiste en la aprobación de precios nuevos (capítulo 7: Cubierta- Nuevo código:07.11UD soporte metálico para anclaje de eslingas de seguridad en cubierta y capítulo 8: Cerramientos- Nuevo Código 08.11.UD Conector tipo "paraguas" de panel de cerramiento a estructura metálica.
Importedela modificación del contrato	6.848,42 €

	TRANSPARENCIA AYUNTAMIENTO DE ANTEQUERA.CONTRATACIONES REALIZADAS - 2025
-NºExpte/Nombre	**Nº 2025CONTRA000008. PRIMERA MODIFICACIÓN NO SUSTANCIAL DEL CONTRATO PRIVADO DE LA PRIMA DE SEGURO DE LA FLOTA DE VEHICULOS DEL AYUNTAMIENTO DE ANTEQUERA**
-Objeto	Modificación del contrato privado del seguro de la flota de vehículos del Ayuntamiento, motivada por la necesidad de incluir en las mismas los siguientes vehículos adquiridos por el Área de la Policía Local del Ayuntamiento de Antequera (Vehículo Renault Megane y Vehículo Toyota)
Importe de la modificación del contrato	1400 €

CSV: 07EA0035F73C00U7B0O0A6M6P7

La autenticidad de este documento se puede comprobar con el código 07EA0035F73C00U7B0O0A6M6P7 en la web del Ayto. Antequera

FIRMANTE - FECHA
MANUEL JESUS BARON RIOS(P2901500E-AYUNTAMIENTO DE ANTEQUERA)-ALCALDE-PRESIDENTE - 17/07/2026
CN=SELLO AEAD,2.5.4.97=VATES-Q2802923I,O=MINISTERIO DE TRANSFORMACION DIGITAL Y FUNCION PUBLICA,L=Madrid,C=ES - 17/07/2026 09:08:04

EXPEDIENTE:: 2026INTERV000030
Fecha: 25/05/2026
Hora: 00:00
Und. reg:REGISTRO GENERAL

ESTADO DE VALORES RECIBIDOS EN DEPÓSITO

CONCEPTO	SALDO A 1 DE ENERO	MODIFICACIONES	DEPÓSITOS RECIBIDOS EN EJERCICIO	TOTAL DEPÓSITOS RECIBIDOS	DEPÓSITOS CANCELADOS	DEPÓSITOS PENDIENTES DE DEVOLUCIÓN A 31 DE DICIEMBRE
70801 AVALES VARIOS	1.619.353,87€	0,00€	0,00€	1.619.353,87€	0,00€	1.619.353,87€
70802 AVAL OBRAS DE PARTICULARES (CONST. Y DEMOLICION)	987.682,38€	0,00€	1.346,58€	989.028,96€	328,15€	988.700,81€
70807 AVAL ADJUDICACION OBRAS Y SERVICIOS	2.118.322,71€	0,00€	322.847,43€	2.441.170,14€	76.737,44€	2.364.432,70€
70808 FRACCIONAMIENTO/APLAZAMIENTO DE DEUDA	6.408,61€	0,00€	0,00€	6.408,61€	0,00€	6.408,61€
70809 AVAL RECLAMACION CONTRA TRIBUTOS	56.661,41€	0,00€	0,00€	56.661,41€	0,00€	56.661,41€
70810 GARANTIAS EN AVAL CASETAS DE FERIA	0,00€	0,00€	0,00€	0,00€	0,00€	0,00€
70816 PAGARES AVALADOS PARCELAS GESTION URBANIST	4.343.736,79€	0,00€	0,00€	4.343.736,79€	0,00€	4.343.736,79€
70817 FIANZAS URBANISTICAS	5.493.052,31€	0,00€	6.272,44€	5.499.324,75€	0,00€	5.499.324,75€
70818 RESGUARDO DE DEPOSITOS EN CAJA GENERAL DE DEPOSITO	27.554,37€	0,00€	0,00€	27.554,37€	0,00€	27.554,37€
70819 GARANTIAS RESTITUCION TERRENOS A SU ESTADO ORIGINA	8.885.651,47€	0,00€	0,00€	8.885.651,47€	2.066.232,41€	6.819.419,06€
TOTAL:	23.538.423,92€	0,00€	330.466,45€	23.868.890,37€	2.143.298,00€	21.725.592,37€

EXPEDIENTE:: 2026INTERV000030
Fecha: 25/05/2026
Hora: 00:00
Und. reg:REGISTRO GENERAL

FIRMANTE - FECHA
MANUEL JESUS BARON RIOS(P2901500E-AYUNTAMIENTO DE ANTEQUERA)-ALCALDE-PRESIDENTE - 17/07/2026
CN=SELLO AEAD,2.5.4.97=VATES-Q2802923I,O=MINISTERIO DE TRANSFORMACION DIGITAL Y FUNCION PUBLICA,L=Madrid,C=ES - 17/07/2026 09:08:04

La autenticidad de este documento se puede comprobar con el código 07EA0035F73C00U7B0OOA6M6P7 en la web del Ayto. Antequera

LIQUID. PPTO. - MODIFICACIONES DE CRÉDITO (E750)

PARTIDA PRESUPUESTARIA			DESCRIPCIÓN	CRÉDITOS EXTRAORD.	SUPLEMENTOS DE CRÉDITO	AMPLIACIONES DE CRÉDITO	TRANSFEREN. DE CRÉDITO		INCORP. DE REMANENTES DE CRÉDITO	CRÉDITOS GENERADOS POR INGRESOS	BAJAS POR ANULACIÓN	AJUSTES POR PRÓRROGA	TOTAL MODIFICAC.
							POSITIVAS	NEGATIVAS					
01	912	10000		0,00€	0,00€	0,00€	0,00€	19.000,00€	0,00€	0,00€	0,00€	0,00€	-19.000,00€
02	9200	12000		0,00€	0,00€	0,00€	13.000,00€	7.000,00€	0,00€	0,00€	6.000,00€	0,00€	0,00€
04	9200	12000		0,00€	0,00€	0,00€	0,00€	3.500,00€	0,00€	0,00€	14.500,00€	0,00€	-18.000,00€
03	931	12000		0,00€	0,00€	0,00€	0,00€	4.700,00€	0,00€	0,00€	0,00€	0,00€	-4.700,00€
03	932	12000		0,00€	0,00€	0,00€	0,00€	9.000,00€	0,00€	0,00€	9.000,00€	0,00€	-18.000,00€
21	24101	12000		0,00€	0,00€	0,00€	855,00€	0,00€	24.000,00€	0,00€	0,00€	0,00€	24.855,00€
18	130	12001		0,00€	0,00€	0,00€	0,00€	2.600,00€	0,00€	0,00€	2.600,00€	0,00€	-5.200,00€
09	165	12001		0,00€	0,00€	0,00€	0,00€	15.828,00€	0,00€	0,00€	0,00€	0,00€	-15.828,00€
10	4390	12001		0,00€	0,00€	0,00€	15.828,00€	0,00€	0,00€	0,00€	0,00€	0,00€	15.828,00€
02	9200	12001		0,00€	0,00€	0,00€	5.400,00€	0,00€	0,00€	0,00€	5.400,00€	0,00€	0,00€
03	931	12001		0,00€	0,00€	0,00€	23.000,00€	19.500,00€	0,00€	0,00€	18.465,00€	0,00€	-14.965,00€
21	24195	12001		0,00€	0,00€	0,00€	0,00€	0,00€	0,00€	40.793,36€	0,00€	0,00€	40.793,36€
18	130	12003		0,00€	0,00€	0,00€	0,00€	72.900,00€	0,00€	0,00€	75.400,00€	0,00€	-148.300,00€
06	15320	12003		0,00€	0,00€	0,00€	0,00€	20.000,00€	0,00€	0,00€	6.000,00€	0,00€	-26.000,00€
13	23100	12003		0,00€	0,00€	0,00€	0,00€	4.200,00€	0,00€	0,00€	0,00€	0,00€	-4.200,00€
02	9200	12003		0,00€	0,00€	0,00€	0,00€	12.000,00€	0,00€	0,00€	26.000,00€	0,00€	-38.000,00€
04	9200	12003		0,00€	0,00€	0,00€	0,00€	0,00€	0,00€	0,00€	7.500,00€	0,00€	-7.500,00€
03	932	12003		0,00€	0,00€	0,00€	0,00€	4.000,00€	0,00€	0,00€	0,00€	0,00€	-4.000,00€
03	934	12003		0,00€	0,00€	0,00€	0,00€	8.000,00€	0,00€	0,00€	0,00€	0,00€	-8.000,00€
21	24195	12003		0,00€	0,00€	0,00€	0,00€	0,00€	0,00€	7.319,13€	0,00€	0,00€	7.319,13€
18	130	12004		0,00€	0,00€	0,00€	0,00€	5.000,00€	0,00€	0,00€	11.000,00€	0,00€	-16.000,00€
06	15320	12004		0,00€	0,00€	0,00€	0,00€	4.000,00€	0,00€	0,00€	0,00€	0,00€	-4.000,00€
09	165	12004		0,00€	0,00€	0,00€	0,00€	3.000,00€	0,00€	0,00€	4.000,00€	0,00€	-7.000,00€
27	3361	12004		0,00€	0,00€	0,00€	0,00€	0,00€	0,00€	0,00€	10.000,00€	0,00€	-10.000,00€
30	3429	12004		0,00€	0,00€	0,00€	0,00€	0,00€	0,00€	0,00€	5.100,00€	0,00€	-5.100,00€
31	171	12005		0,00€	0,00€	0,00€	0,00€	0,00€	0,00€	0,00€	3.000,00€	0,00€	-3.000,00€
30	3429	12005		0,00€	0,00€	0,00€	7.000,00€	0,00€	0,00€	0,00€	0,00€	0,00€	7.000,00€
18	130	12006		0,00€	0,00€	0,00€	0,00€	0,00€	0,00€	0,00€	3.000,00€	0,00€	-3.000,00€
04	9200	12006		0,00€	0,00€	0,00€	0,00€	0,00€	0,00€	0,00€	3.900,00€	0,00€	-3.900,00€
18	130	12100		0,00€	0,00€	0,00€	0,00€	34.400,00€	0,00€	0,00€	73.000,00€	0,00€	-107.400,00€
06	15320	12100		0,00€	0,00€	0,00€	0,00€	0,00€	0,00€	0,00€	11.000,00€	0,00€	-11.000,00€
09	165	12100		0,00€	0,00€	0,00€	0,00€	13.988,00€	0,00€	0,00€	0,00€	0,00€	-13.988,00€
13	23100	12100		0,00€	0,00€	0,00€	0,00€	3.000,00€	0,00€	0,00€	0,00€	0,00€	-3.000,00€
27	3361	12100		0,00€	0,00€	0,00€	0,00€	0,00€	0,00€	0,00€	6.000,00€	0,00€	-6.000,00€
			SUMA Y SIGUE.....	0,00€	0,00€	0,00€	65.083,00€	265.616,00€	24.000,00€	48.112,49€	300.865,00€	0,00€	-429.285,51€

EXPEDIENTE:: 2026INTERV000030
Fecha: 25/05/2026
Hora: 00:00
Und. reg:REGISTRO GENERAL

FIRMANTE - FECHA
MANUEL JESUS BARON RIOS(P2901500E-AYUNTAMIENTO DE ANTEQUERA)-ALCALDE-PRESIDENTE - 17/07/2026
CN=SELLO AEAD,2.5.4.97=VATES-Q2802923I,O=MINISTERIO DE TRANSFORMACION DIGITAL Y FUNCION PUBLICA,L=Madrid,C=ES - 17/07/2026 09:08:04

La autenticidad de este documento se puede comprobar con el código 07EA0035F73C00U7B0OOA6M6P7 en la web del Ayto. Antequera

LIQUID. PPTO. - MODIFICACIONES DE CRÉDITO (E750)

PARTIDA PRESUPUESTARIA			DESCRIPCIÓN	CRÉDITOS EXTRAORD.	SUPLEMENTOS DE CRÉDITO	AMPLIACIONES DE CRÉDITO	TRANSFEREN. DE CRÉDITO		INCORP. DE REMANENTES DE CRÉDITO	CRÉDITOS GENERADOS POR INGRESOS	BAJAS POR ANULACIÓN	AJUSTES POR PRÓRROGA	TOTAL MODIFICAC.
							POSITIVAS	NEGATIVAS					
			SUMA ANTERIOR.....	0,00€	0,00€	0,00€	65.083,00€	265.616,00€	24.000,00€	48.112,49€	300.865,00€	0,00€	-429.285,51€
30	3429	12100		0,00€	0,00€	0,00€	0,00€	0,00€	0,00€	0,00€	3.000,00€	0,00€	-3.000,00€
10	4390	12100		0,00€	0,00€	0,00€	11.988,00€	0,00€	0,00€	0,00€	0,00€	0,00€	11.988,00€
02	9200	12100		0,00€	0,00€	0,00€	0,00€	0,00€	0,00€	0,00€	12.000,00€	0,00€	-12.000,00€
04	9200	12100		0,00€	0,00€	0,00€	0,00€	10.000,00€	0,00€	0,00€	7.000,00€	0,00€	-17.000,00€
03	931	12100		0,00€	0,00€	0,00€	13.000,00€	0,00€	0,00€	0,00€	21.000,00€	0,00€	-8.000,00€
03	932	12100		0,00€	0,00€	0,00€	0,00€	11.000,00€	0,00€	0,00€	0,00€	0,00€	-11.000,00€
03	934	12100		0,00€	0,00€	0,00€	0,00€	4.100,00€	0,00€	0,00€	0,00€	0,00€	-4.100,00€
21	24195	12100		0,00€	0,00€	0,00€	0,00€	0,00€	0,00€	13.736,92€	0,00€	0,00€	13.736,92€
30	3429	12100		0,00€	0,00€	0,00€	3.500,00€	0,00€	0,00€	0,00€	0,00€	0,00€	3.500,00€
18	130	12101		0,00€	0,00€	0,00€	0,00€	12.103,00€	0,00€	0,00€	245.136,60€	0,00€	-257.239,60€
06	15320	12101		0,00€	0,00€	0,00€	0,00€	0,00€	0,00€	0,00€	17.038,00€	0,00€	-17.038,00€
09	165	12101		0,00€	0,00€	0,00€	0,00€	11.497,00€	0,00€	0,00€	5.000,00€	0,00€	-16.497,00€
13	23100	12101		0,00€	0,00€	0,00€	0,00€	3.000,00€	0,00€	0,00€	0,00€	0,00€	-3.000,00€
27	3361	12101		0,00€	0,00€	0,00€	0,00€	0,00€	0,00€	0,00€	5.000,00€	0,00€	-5.000,00€
10	4390	12101		0,00€	0,00€	0,00€	11.497,00€	0,00€	0,00€	0,00€	0,00€	0,00€	11.497,00€
02	9200	12101		0,00€	0,00€	0,00€	0,00€	10.835,00€	0,00€	0,00€	15.000,00€	0,00€	-25.835,00€
04	9200	12101		0,00€	0,00€	0,00€	0,00€	10.000,00€	0,00€	0,00€	8.000,00€	0,00€	-18.000,00€
03	931	12101		0,00€	0,00€	0,00€	5.600,00€	0,00€	0,00€	0,00€	14.994,00€	0,00€	-9.394,00€
03	932	12101		0,00€	0,00€	0,00€	0,00€	11.000,00€	0,00€	0,00€	0,00€	0,00€	-11.000,00€
03	934	12101		0,00€	0,00€	0,00€	0,00€	4.100,00€	0,00€	0,00€	0,00€	0,00€	-4.100,00€
21	24195	12101		0,00€	0,00€	0,00€	0,00€	0,00€	0,00€	11.880,65€	0,00€	0,00€	11.880,65€
30	3429	12101		0,00€	0,00€	0,00€	3.500,00€	0,00€	0,00€	0,00€	0,00€	0,00€	3.500,00€
18	130	13000		0,00€	0,00€	0,00€	0,00€	0,00€	0,00€	0,00€	11.000,00€	0,00€	-11.000,00€
06	15320	13000		0,00€	0,00€	0,00€	0,00€	0,00€	0,00€	0,00€	36.000,00€	0,00€	-36.000,00€
13	23101	13000		0,00€	0,00€	0,00€	0,00€	4.000,00€	0,00€	0,00€	0,00€	0,00€	-4.000,00€
13	23107	13000		0,00€	0,00€	0,00€	0,00€	3.000,00€	0,00€	0,00€	16.000,00€	0,00€	-19.000,00€
14	3200	13000		0,00€	0,00€	0,00€	4.000,00€	0,00€	0,00€	0,00€	14.000,00€	0,00€	-10.000,00€
22	330	13000		0,00€	0,00€	0,00€	0,00€	12.000,00€	0,00€	0,00€	0,00€	0,00€	-12.000,00€
28	33300	13000		0,00€	0,00€	0,00€	0,00€	6.000,00€	0,00€	0,00€	6.000,00€	0,00€	-12.000,00€
30	3429	13000		0,00€	0,00€	0,00€	0,00€	36.325,00€	0,00€	0,00€	16.476,00€	0,00€	-52.801,00€
02	9200	13000		0,00€	0,00€	0,00€	0,00€	8.000,00€	0,00€	0,00€	0,00€	0,00€	-8.000,00€
33	925	13000		0,00€	0,00€	0,00€	0,00€	5.200,00€	0,00€	0,00€	12.000,00€	0,00€	-17.200,00€
			SUMA Y SIGUE.....	0,00€	0,00€	0,00€	118.168,00€	427.776,00€	24.000,00€	73.730,06€	765.509,60€	0,00€	-977.387,54€

EXPEDIENTE:: 2026INTERV000030
Fecha: 25/05/2026
Hora: 00:00
Und. reg:REGISTRO GENERAL

FIRMANTE - FECHA
MANUEL JESUS BARON RIOS(P2901500E-AYUNTAMIENTO DE ANTEQUERA)-ALCALDE-PRESIDENTE - 17/07/2026
CN=SELLO AEAD,2.5.4.97=VATES-Q2802923I,O=MINISTERIO DE TRANSFORMACION DIGITAL Y FUNCION PUBLICA,L=Madrid,C=ES - 17/07/2026 09:08:04

La autenticidad de este documento se puede comprobar con el código 07EA0035F73C00U7B0OOA6M6P7 en la web del Ayto. Antequera

LIQUID. PPTO. - MODIFICACIONES DE CRÉDITO (E750)

PARTIDA PRESUPUESTARIA			DESCRIPCIÓN	CRÉDITOS EXTRAORD.	SUPLEMENTOS DE CRÉDITO	AMPLIACIONES DE CRÉDITO	TRANSFEREN. DE CRÉDITO		INCORP. DE REMANENTES DE CRÉDITO	CRÉDITOS GENERADOS POR INGRESOS	BAJAS POR ANULACIÓN	AJUSTES POR PRÓRROGA	TOTAL MODIFICAC.
							POSITIVAS	NEGATIVAS					
			SUMA ANTERIOR.....	0,00€	0,00€	0,00€	118.168,00€	427.776,00€	24.000,00€	73.730,06€	765.509,60€	0,00€	-977.387,54€
03	931	13000		0,00€	0,00€	0,00€	0,00€	5.000,00€	0,00€	0,00€	10.811,00€	0,00€	-15.811,00€
18	130	13002		0,00€	0,00€	0,00€	0,00€	0,00€	0,00€	0,00€	15.000,00€	0,00€	-15.000,00€
06	15320	13002		0,00€	0,00€	0,00€	0,00€	0,00€	0,00€	0,00€	41.000,00€	0,00€	-41.000,00€
13	23101	13002		0,00€	0,00€	0,00€	0,00€	1.820,00€	0,00€	0,00€	0,00€	0,00€	-1.820,00€
13	23107	13002		0,00€	0,00€	0,00€	0,00€	3.000,00€	0,00€	0,00€	19.000,00€	0,00€	-22.000,00€
14	3200	13002		0,00€	0,00€	0,00€	5.000,00€	0,00€	0,00€	0,00€	14.000,00€	0,00€	-9.000,00€
22	330	13002		0,00€	0,00€	0,00€	0,00€	18.000,00€	0,00€	0,00€	0,00€	0,00€	-18.000,00€
28	33300	13002		0,00€	0,00€	0,00€	0,00€	7.600,00€	0,00€	0,00€	7.000,00€	0,00€	-14.600,00€
30	3429	13002		0,00€	0,00€	0,00€	0,00€	39.277,00€	0,00€	0,00€	15.000,00€	0,00€	-54.277,00€
02	9200	13002		0,00€	0,00€	0,00€	0,00€	6.136,00€	0,00€	0,00€	4.500,00€	0,00€	-10.636,00€
33	925	13002		0,00€	0,00€	0,00€	0,00€	5.400,00€	0,00€	0,00€	13.000,00€	0,00€	-18.400,00€
03	931	13002		0,00€	0,00€	0,00€	0,00€	7.500,00€	0,00€	0,00€	10.000,00€	0,00€	-17.500,00€
21	24100	14300		0,00€	0,00€	0,00€	60.183,00€	0,00€	636.834,68€	0,00€	0,00€	0,00€	697.017,68€
21	24110	14300		0,00€	0,00€	0,00€	2.765,00€	0,00€	0,00€	115.000,00€	0,00€	0,00€	117.765,00€
21	24190	14300		0,00€	0,00€	0,00€	0,00€	0,00€	19.914,86€	0,00€	0,00€	0,00€	19.914,86€
21	24191	14300		0,00€	0,00€	0,00€	0,00€	0,00€	21.929,16€	0,00€	0,00€	0,00€	21.929,16€
21	24192	14300		0,00€	0,00€	0,00€	0,00€	0,00€	19.989,50€	0,00€	0,00€	0,00€	19.989,50€
21	24190	14300		0,00€	0,00€	0,00€	0,00€	0,00€	14.122,27€	0,00€	0,00€	0,00€	14.122,27€
21	24191	14300		0,00€	0,00€	0,00€	0,00€	0,00€	14.536,82€	0,00€	0,00€	0,00€	14.536,82€
21	24190	14300		0,00€	0,00€	0,00€	0,00€	0,00€	6.506,63€	0,00€	0,00€	0,00€	6.506,63€
21	24191	14300		0,00€	0,00€	0,00€	0,00€	0,00€	6.697,63€	0,00€	0,00€	0,00€	6.697,63€
21	24192	14300		0,00€	0,00€	0,00€	0,00€	0,00€	6.506,63€	0,00€	0,00€	0,00€	6.506,63€
21	24190	14300		0,00€	0,00€	0,00€	0,00€	0,00€	7.606,83€	0,00€	0,00€	0,00€	7.606,83€
21	24191	14300		0,00€	0,00€	0,00€	0,00€	0,00€	7.830,14€	0,00€	0,00€	0,00€	7.830,14€
21	24192	14300		0,00€	0,00€	0,00€	0,00€	0,00€	7.606,85€	0,00€	0,00€	0,00€	7.606,85€
21	24190	14300		0,00€	0,00€	0,00€	0,00€	0,00€	59.778,87€	0,00€	0,00€	0,00€	59.778,87€
21	24191	14300		0,00€	0,00€	0,00€	0,00€	0,00€	62.725,96€	0,00€	0,00€	0,00€	62.725,96€
21	24192	14300		0,00€	0,00€	0,00€	0,00€	0,00€	59.700,96€	0,00€	0,00€	0,00€	59.700,96€
21	24195	14300		0,00€	0,00€	0,00€	0,00€	0,00€	0,00€	236.688,70€	0,00€	0,00€	236.688,70€
06	24144	14309		0,00€	0,00€	0,00€	0,00€	0,00€	28.851,28€	0,00€	0,00€	0,00€	28.851,28€
06	24145	14309		39.440,00€	939,00€	0,00€	0,00€	0,00€	0,00€	0,00€	0,00€	0,00€	40.379,00€
06	24144	14310		0,00€	0,00€	0,00€	0,00€	0,00€	35.124,04€	0,00€	0,00€	0,00€	35.124,04€
			SUMA Y SIGUE.....	39.440,00€	939,00€	0,00€	186.116,00€	521.509,00€	1.040.263,11€	425.418,76€	914.820,60€	0,00€	255.847,27€

EXPEDIENTE:: 2026INTERV000030
Fecha: 25/05/2026
Hora: 00:00
Und. reg:REGISTRO GENERAL

FIRMANTE - FECHA
MANUEL JESUS BARON RIOS(P2901500E-AYUNTAMIENTO DE ANTEQUERA)-ALCALDE-PRESIDENTE - 17/07/2026
CN=SELLO AEAD,2.5.4.97=VATES-Q2802923I,O=MINISTERIO DE TRANSFORMACION DIGITAL Y FUNCION PUBLICA,L=Madrid,C=ES - 17/07/2026 09:08:04

La autenticidad de este documento se puede comprobar con el código 07EA0035F73C00U7B0OOA6M6P7 en la web del Ayto. Antequera

LIQUID. PPTO. - MODIFICACIONES DE CRÉDITO (E750)

PARTIDA PRESUPUESTARIA			DESCRIPCIÓN	CRÉDITOS EXTRAORD.	SUPLEMENTOS DE CRÉDITO	AMPLIACIONES DE CRÉDITO	TRANSFEREN. DE CRÉDITO		INCORP. DE REMANENTES DE CRÉDITO	CRÉDITOS GENERADOS POR INGRESOS	BAJAS POR ANULACIÓN	AJUSTES POR PRÓRROGA	TOTAL MODIFICAC.
							POSITIVAS	NEGATIVAS					
			SUMA ANTERIOR.....	39.440,00€	939,00€	0,00€	186.116,00€	521.509,00€	1.040.263,11€	425.418,76€	914.820,60€	0,00€	255.847,27€
06	24145	14310		47.075,00€	1.378,00€	0,00€	0,00€	0,00€	0,00€	0,00€	0,00€	0,00€	48.453,00€
06	24144	14311		0,00€	0,00€	0,00€	0,00€	0,00€	43.451,78€	0,00€	0,00€	0,00€	43.451,78€
06	24145	14311		47.505,00€	1.577,00€	0,00€	0,00€	0,00€	0,00€	0,00€	0,00€	0,00€	49.082,00€
09	165	15000		0,00€	0,00€	0,00€	0,00€	3.290,00€	0,00€	0,00€	0,00€	0,00€	-3.290,00€
20	4312	15000		0,00€	0,00€	0,00€	2.000,00€	0,00€	0,00€	0,00€	0,00€	0,00€	2.000,00€
10	4390	15000		0,00€	0,00€	0,00€	3.290,00€	0,00€	0,00€	0,00€	0,00€	0,00€	3.290,00€
04	9200	15000		0,00€	0,00€	0,00€	0,00€	0,00€	0,00€	0,00€	12.000,00€	0,00€	-12.000,00€
21	24195	15001		0,00€	0,00€	0,00€	0,00€	0,00€	0,00€	5.477,94€	0,00€	0,00€	5.477,94€
13	23107	15002		0,00€	0,00€	0,00€	0,00€	4.053,00€	0,00€	0,00€	0,00€	0,00€	-4.053,00€
22	330	15002		0,00€	0,00€	0,00€	0,00€	8.000,00€	0,00€	0,00€	0,00€	0,00€	-8.000,00€
28	33300	15002		0,00€	0,00€	0,00€	0,00€	2.500,00€	0,00€	0,00€	0,00€	0,00€	-2.500,00€
09	165	15100		0,00€	0,00€	0,00€	0,00€	5.000,00€	0,00€	0,00€	20.000,00€	0,00€	-25.000,00€
14	3200	15102		0,00€	0,00€	0,00€	1.400,00€	0,00€	0,00€	0,00€	0,00€	0,00€	1.400,00€
20	4312	15102		0,00€	0,00€	0,00€	3.000,00€	0,00€	0,00€	0,00€	0,00€	0,00€	3.000,00€
20	4312	15104		0,00€	0,00€	0,00€	5.416,00€	0,00€	0,00€	0,00€	0,00€	0,00€	5.416,00€
13	23107	15202		0,00€	0,00€	0,00€	0,00€	1.000,00€	0,00€	0,00€	0,00€	0,00€	-1.000,00€
13	23100	15300		0,00€	0,00€	0,00€	6.000,00€	0,00€	0,00€	0,00€	0,00€	0,00€	6.000,00€
18	130	16000		0,00€	0,00€	0,00€	65.000,00€	28.900,00€	0,00€	0,00€	161.000,00€	0,00€	-124.900,00€
06	15320	16000		0,00€	0,00€	0,00€	0,00€	0,00€	0,00€	0,00€	26.500,00€	0,00€	-26.500,00€
09	165	16000		0,00€	0,00€	0,00€	0,00€	18.144,00€	0,00€	0,00€	11.000,00€	0,00€	-29.144,00€
31	171	16000		0,00€	0,00€	0,00€	0,00€	0,00€	0,00€	0,00€	3.000,00€	0,00€	-3.000,00€
13	23100	16000		0,00€	0,00€	0,00€	3.000,00€	0,00€	0,00€	0,00€	0,00€	0,00€	3.000,00€
13	23106	16000		0,00€	0,00€	0,00€	6.000,00€	4.000,00€	0,00€	0,00€	0,00€	0,00€	2.000,00€
13	23107	16000		0,00€	0,00€	0,00€	0,00€	3.000,00€	0,00€	0,00€	12.000,00€	0,00€	-15.000,00€
21	24101	16000		0,00€	0,00€	0,00€	0,00€	0,00€	9.474,36€	0,00€	0,00€	0,00€	9.474,36€
21	24110	16000		0,00€	0,00€	0,00€	0,00€	0,00€	0,00€	38.000,00€	0,00€	0,00€	38.000,00€
21	24195	16000		0,00€	0,00€	0,00€	0,00€	0,00€	0,00€	33.400,00€	0,00€	0,00€	33.400,00€
14	3200	16000		0,00€	0,00€	0,00€	8.000,00€	0,00€	0,00€	0,00€	6.000,00€	0,00€	2.000,00€
22	330	16000		0,00€	0,00€	0,00€	0,00€	12.000,00€	0,00€	0,00€	0,00€	0,00€	-12.000,00€
26	3321	16000		0,00€	0,00€	0,00€	0,00€	14.000,00€	0,00€	0,00€	0,00€	0,00€	-14.000,00€
28	33300	16000		0,00€	0,00€	0,00€	0,00€	14.400,00€	0,00€	0,00€	0,00€	0,00€	-14.400,00€
27	3361	16000		0,00€	0,00€	0,00€	0,00€	0,00€	0,00€	0,00€	7.000,00€	0,00€	-7.000,00€
			SUMA Y SIGUE.....	134.020,00€	3.894,00€	0,00€	289.222,00€	639.796,00€	1.093.189,25€	502.296,70€	1.173.320,60€	0,00€	209.505,35€

EXPEDIENTE:: 2026INTERV000030
Fecha: 25/05/2026
Hora: 00:00
Und. reg:REGISTRO GENERAL

FIRMANTE - FECHA
MANUEL JESUS BARON RIOS(P2901500E-AYUNTAMIENTO DE ANTEQUERA)-ALCALDE-PRESIDENTE - 17/07/2026
CN=SELLO AEAD,2.5.4.97=VATES-Q2802923I,O=MINISTERIO DE TRANSFORMACION DIGITAL Y FUNCION PUBLICA,L=Madrid,C=ES - 17/07/2026 09:08:04

La autenticidad de este documento se puede comprobar con el código 07EA0035F73C00U7B0OOA6M6P7 en la web del Ayto. Antequera

LIQUID. PPTO. - MODIFICACIONES DE CRÉDITO (E750)

PARTIDA PRESUPUESTARIA			DESCRIPCIÓN	CRÉDITOS EXTRAORD.	SUPLEMENTOS DE CRÉDITO	AMPLIACIONES DE CRÉDITO	TRANSFEREN. DE CRÉDITO POSITIVAS	TRANSFEREN. DE CRÉDITO NEGATIVAS	INCORP. DE REMANENTES DE CRÉDITO	CRÉDITOS GENERADOS POR INGRESOS	BAJAS POR ANULACIÓN	AJUSTES POR PRÓRROGA	TOTAL MODIFICAC.
			SUMA ANTERIOR.....	134.020,00€	3.894,00€	0,00€	289.222,00€	639.796,00€	1.093.189,25€	502.296,70€	1.173.320,60€	0,00€	209.505,35€
30	3429	16000		0,00€	0,00€	0,00€	0,00€	16.000,00€	0,00€	0,00€	0,00€	0,00€	-16.000,00€
10	4390	16000		0,00€	0,00€	0,00€	13.569,00€	4.264,00€	0,00€	0,00€	0,00€	0,00€	9.305,00€
01	912	16000		0,00€	0,00€	0,00€	0,00€	4.000,00€	0,00€	0,00€	0,00€	0,00€	-4.000,00€
02	9200	16000		0,00€	0,00€	0,00€	0,00€	15.600,00€	0,00€	0,00€	13.312,00€	0,00€	-28.912,00€
04	9200	16000		0,00€	0,00€	0,00€	0,00€	6.000,00€	0,00€	0,00€	5.940,00€	0,00€	-11.940,00€
33	925	16000		0,00€	0,00€	0,00€	0,00€	0,00€	0,00€	0,00€	9.000,00€	0,00€	-9.000,00€
03	931	16000		0,00€	0,00€	0,00€	0,00€	13.100,00€	0,00€	0,00€	7.000,00€	0,00€	-20.100,00€
03	932	16000		0,00€	0,00€	0,00€	0,00€	9.600,00€	0,00€	0,00€	9.000,00€	0,00€	-18.600,00€
03	934	16000		0,00€	0,00€	0,00€	0,00€	5.800,00€	0,00€	0,00€	0,00€	0,00€	-5.800,00€
21	24100	16000		0,00€	0,00€	0,00€	21.942,00€	0,00€	221.000,00€	0,00€	0,00€	0,00€	242.942,00€
21	24195	16000		0,00€	0,00€	0,00€	0,00€	0,00€	0,00€	28.000,00€	0,00€	0,00€	28.000,00€
06	24144	16000		0,00€	0,00€	0,00€	0,00€	0,00€	15.535,31€	0,00€	0,00€	0,00€	15.535,31€
06	24145	16000		13.012,00€	309,00€	0,00€	0,00€	0,00€	0,00€	0,00€	0,00€	0,00€	13.321,00€
06	24144	16000		0,00€	0,00€	0,00€	0,00€	0,00€	18.912,95€	0,00€	0,00€	0,00€	18.912,95€
06	24145	16000		15.533,27€	453,73€	0,00€	0,00€	0,00€	0,00€	0,00€	0,00€	0,00€	15.987,00€
06	24144	16000		0,00€	0,00€	0,00€	0,00€	0,00€	23.397,11€	0,00€	0,00€	0,00€	23.397,11€
06	24145	16000		15.672,30€	520,00€	0,00€	0,00€	0,00€	0,00€	0,00€	0,00€	0,00€	16.192,30€
21	24190	16000		0,00€	0,00€	0,00€	0,00€	0,00€	7.471,88€	0,00€	0,00€	0,00€	7.471,88€
21	24191	16000		0,00€	0,00€	0,00€	0,00€	0,00€	7.720,95€	0,00€	0,00€	0,00€	7.720,95€
21	24192	16000		0,00€	0,00€	0,00€	0,00€	0,00€	7.500,77€	0,00€	0,00€	0,00€	7.500,77€
21	24190	16000		0,00€	0,00€	0,00€	0,00€	0,00€	4.293,85€	0,00€	0,00€	0,00€	4.293,85€
21	24191	16000		0,00€	0,00€	0,00€	0,00€	0,00€	4.419,89€	0,00€	0,00€	0,00€	4.419,89€
21	24192	16000		0,00€	0,00€	0,00€	0,00€	0,00€	2.104,81€	0,00€	0,00€	0,00€	2.104,81€
21	24190	16000		0,00€	0,00€	0,00€	0,00€	0,00€	2.359,77€	0,00€	0,00€	0,00€	2.359,77€
21	24191	16000		0,00€	0,00€	0,00€	0,00€	0,00€	2.431,62€	0,00€	0,00€	0,00€	2.431,62€
21	24192	16000		0,00€	0,00€	0,00€	0,00€	0,00€	2.359,84€	0,00€	0,00€	0,00€	2.359,84€
21	24190	16000		0,00€	0,00€	0,00€	0,00€	0,00€	2.764,41€	0,00€	0,00€	0,00€	2.764,41€
21	24191	16000		0,00€	0,00€	0,00€	0,00€	0,00€	2.845,61€	0,00€	0,00€	0,00€	2.845,61€
21	24192	16000		0,00€	0,00€	0,00€	0,00€	0,00€	2.764,48€	0,00€	0,00€	0,00€	2.764,48€
21	24190	16000		0,00€	0,00€	0,00€	0,00€	0,00€	44.883,03€	0,00€	0,00€	0,00€	44.883,03€
21	24191	16000		0,00€	0,00€	0,00€	0,00€	0,00€	45.838,07€	0,00€	0,00€	0,00€	45.838,07€
21	24192	16000		0,00€	0,00€	0,00€	0,00€	0,00€	44.740,32€	0,00€	0,00€	0,00€	44.740,32€
			SUMA Y SIGUE.....	178.237,57€	5.176,73€	0,00€	324.733,00€	714.160,00€	1.556.533,92€	530.296,70€	1.217.572,60€	0,00€	663.245,32€

EXPEDIENTE:: 2026INTERV000030
Fecha: 25/05/2026
Hora: 00:00
Und. reg:REGISTRO GENERAL

FIRMANTE - FECHA
MANUEL JESUS BARON RIOS(P2901500E-AYUNTAMIENTO DE ANTEQUERA)-ALCALDE-PRESIDENTE - 17/07/2026
CN=SELLO AEAD,2.5.4.97=VATES-Q2802923I,O=MINISTERIO DE TRANSFORMACION DIGITAL Y FUNCION PUBLICA,L=Madrid,C=ES - 17/07/2026 09:08:04

La autenticidad de este documento se puede comprobar con el código 07EA0035F73C00U7B0OOA6M6P7 en la web del Ayto. Antequera

LIQUID. PPTO. - MODIFICACIONES DE CRÉDITO (E750)

PARTIDA PRESUPUESTARIA			DESCRIPCIÓN	CRÉDITOS EXTRAORD.	SUPLEMENTOS DE CRÉDITO	AMPLIACIONES DE CRÉDITO	TRANSFEREN. DE CRÉDITO		INCORP. DE REMANENTES DE CRÉDITO	CRÉDITOS GENERADOS POR INGRESOS	BAJAS POR ANULACIÓN	AJUSTES POR PRÓRROGA	TOTAL MODIFICAC.
							POSITIVAS	NEGATIVAS					
			SUMA ANTERIOR.....	178.237,57€	5.176,73€	0,00€	324.733,00€	714.160,00€	1.556.533,92€	530.296,70€	1.217.572,60€	0,00€	663.245,32€
04	221	16204		0,00€	0,00€	0,00€	0,00€	53.685,00€	0,00€	0,00€	27.000,00€	0,00€	-80.685,00€
14	3262	20200		0,00€	0,00€	0,00€	1.825,00€	0,00€	0,00€	0,00€	0,00€	0,00€	1.825,00€
18	130	20400		0,00€	0,00€	0,00€	3.700,00€	0,00€	0,00€	0,00€	0,00€	0,00€	3.700,00€
21	24154	20500		0,00€	0,00€	0,00€	0,00€	0,00€	161,04€	0,00€	0,00€	0,00€	161,04€
21	24155	20500		0,00€	0,00€	0,00€	0,00€	0,00€	1.460,00€	0,00€	0,00€	0,00€	1.460,00€
21	24156	20500		0,00€	0,00€	0,00€	0,00€	0,00€	1.925,00€	0,00€	0,00€	0,00€	1.925,00€
09	4390	20800		0,00€	25.000,00€	0,00€	0,00€	0,00€	0,00€	0,00€	0,00€	0,00€	25.000,00€
23	9200	20900		0,00€	0,00€	0,00€	0,00€	0,00€	0,00€	0,00€	11.000,00€	0,00€	-11.000,00€
06	15310	21000		0,00€	0,00€	0,00€	0,00€	0,00€	0,00€	56.651,66€	0,00€	0,00€	56.651,66€
06	15321	21000		0,00€	0,00€	0,00€	0,00€	3.700,00€	0,00€	0,00€	0,00€	0,00€	-3.700,00€
06	454	21000		0,00€	0,00€	0,00€	0,00€	2.226,00€	0,00€	0,00€	0,00€	0,00€	-2.226,00€
06	9330	21000		0,00€	0,00€	0,00€	0,00€	39.750,00€	0,00€	0,00€	0,00€	0,00€	-39.750,00€
21	24100	21200		0,00€	251,00€	0,00€	0,00€	0,00€	0,00€	0,00€	0,00€	0,00€	251,00€
20	4312	21200		0,00€	0,00€	0,00€	0,00€	3.300,00€	0,00€	0,00€	0,00€	0,00€	-3.300,00€
09	9330	21200		0,00€	13.000,00€	0,00€	6.000,00€	0,00€	0,00€	0,00€	0,00€	0,00€	19.000,00€
09	323	21300		0,00€	0,00€	0,00€	0,00€	0,00€	0,00€	0,00€	10.000,00€	0,00€	-10.000,00€
09	9330	21300		0,00€	0,00€	0,00€	5.000,00€	0,00€	0,00€	0,00€	0,00€	0,00€	5.000,00€
02	9200	22000		0,00€	0,00€	0,00€	22.000,00€	0,00€	0,00€	0,00€	0,00€	0,00€	22.000,00€
09	165	22100		0,00€	216.363,00€	0,00€	0,00€	0,00€	0,00€	0,00€	0,00€	0,00€	216.363,00€
09	23100	22100		0,00€	8.000,00€	0,00€	1.200,00€	0,00€	0,00€	0,00€	0,00€	0,00€	9.200,00€
09	24100	22100		0,00€	1.030,00€	0,00€	15.560,00€	0,00€	0,00€	0,00€	0,00€	0,00€	16.590,00€
09	323	22100		0,00€	20.000,00€	0,00€	0,00€	0,00€	0,00€	0,00€	74.000,00€	0,00€	-54.000,00€
09	3322	22100		0,00€	0,00€	0,00€	0,00€	0,00€	0,00€	0,00€	8.000,00€	0,00€	-8.000,00€
09	33300	22100		0,00€	0,00€	0,00€	0,00€	56.000,00€	0,00€	0,00€	0,00€	0,00€	-56.000,00€
09	3380	22100		0,00€	0,00€	0,00€	10.000,00€	0,00€	0,00€	0,00€	0,00€	0,00€	10.000,00€
09	3429	22100		0,00€	33.000,00€	0,00€	12.000,00€	0,00€	0,00€	0,00€	8.000,00€	0,00€	37.000,00€
09	9200	22100		0,00€	28.120,00€	0,00€	2.600,00€	0,00€	0,00€	0,00€	0,00€	0,00€	30.720,00€
09	3421	22102		0,00€	21.000,00€	0,00€	0,00€	0,00€	0,00€	0,00€	0,00€	0,00€	21.000,00€
18	130	22111		0,00€	11.070,00€	0,00€	30.000,00€	0,00€	0,00€	0,00€	0,00€	0,00€	41.070,00€
21	24154	22199		0,00€	0,00€	0,00€	0,00€	0,00€	899,80€	0,00€	0,00€	0,00€	899,80€
21	24155	22199		0,00€	0,00€	0,00€	0,00€	0,00€	4.626,76€	0,00€	0,00€	0,00€	4.626,76€
21	24156	22199		0,00€	0,00€	0,00€	0,00€	0,00€	10.366,49€	0,00€	0,00€	0,00€	10.366,49€
			SUMA Y SIGUE.....	178.237,57€	382.010,73€	0,00€	434.618,00€	872.821,00€	1.575.973,01€	586.948,36€	1.355.572,60€	0,00€	929.394,07€

EXPEDIENTE:: 2026INTERV000030
Fecha: 25/05/2026
Hora: 00:00
Und. reg:REGISTRO GENERAL

FIRMANTE - FECHA
MANUEL JESUS BARON RIOS(P2901500E-AYUNTAMIENTO DE ANTEQUERA)-ALCALDE-PRESIDENTE - 17/07/2026
CN=SELLO AEAD,2.5.4.97=VATES-Q2802923I,O=MINISTERIO DE TRANSFORMACION DIGITAL Y FUNCION PUBLICA,L=Madrid,C=ES - 17/07/2026 09:08:04

La autenticidad de este documento se puede comprobar con el código 07EA0035F73C00U7B0OOA6M6P7 en la web del Ayto. Antequera

LIQUID. PPTO. - MODIFICACIONES DE CRÉDITO (E750)

PARTIDA PRESUPUESTARIA			DESCRIPCIÓN	CRÉDITOS EXTRAORD.	SUPLEMENTOS DE CRÉDITO	AMPLIACIONES DE CRÉDITO	TRANSFEREN. DE CRÉDITO		INCORP. DE REMANENTES DE CRÉDITO	CRÉDITOS GENERADOS POR INGRESOS	BAJAS POR ANULACIÓN	AJUSTES POR PRÓRROGA	TOTAL MODIFICAC.
							POSITIVAS	NEGATIVAS					
			SUMA ANTERIOR.....	178.237,57€	382.010,73€	0,00€	434.618,00€	872.821,00€	1.575.973,01€	586.948,36€	1.355.572,60€	0,00€	929.394,07€
02	9330	22199		0,00€	0,00€	0,00€	15.000,00€	0,00€	0,00€	0,00€	0,00€	0,00€	15.000,00€
09	9200	22200		0,00€	45.266,00€	0,00€	25.000,00€	0,00€	0,00€	0,00€	15.000,00€	0,00€	55.266,00€
27	3361	22300		0,00€	0,00€	0,00€	0,00€	686,84€	0,00€	0,00€	0,00€	0,00€	-686,84€
21	24101	22400		0,00€	0,00€	0,00€	0,00€	0,00€	1.483,87€	0,00€	0,00€	0,00€	1.483,87€
21	24154	22400		0,00€	0,00€	0,00€	0,00€	0,00€	247,64€	0,00€	0,00€	0,00€	247,64€
21	24155	22400		0,00€	0,00€	0,00€	0,00€	0,00€	354,29€	0,00€	0,00€	0,00€	354,29€
21	24156	22400		0,00€	0,00€	0,00€	0,00€	0,00€	630,00€	0,00€	0,00€	0,00€	630,00€
02	9200	22400		0,00€	0,00€	0,00€	22.000,00€	0,00€	0,00€	0,00€	0,00€	0,00€	22.000,00€
02	9330	22400		0,00€	0,00€	0,00€	12.000,00€	0,00€	0,00€	0,00€	0,00€	0,00€	12.000,00€
21	24101	22602		0,00€	0,00€	0,00€	0,00€	0,00€	500,00€	0,00€	0,00€	0,00€	500,00€
24	330	22602		0,00€	110.000,00€	0,00€	0,00€	0,00€	0,00€	0,00€	0,00€	0,00€	110.000,00€
30	3410	22602		0,00€	35.000,00€	0,00€	0,00€	0,00€	0,00€	0,00€	0,00€	0,00€	35.000,00€
02	9200	22603		0,00€	0,00€	0,00€	19.000,00€	0,00€	0,00€	0,00€	0,00€	0,00€	19.000,00€
02	9200	22604		0,00€	0,00€	0,00€	50.000,00€	0,00€	0,00€	0,00€	0,00€	0,00€	50.000,00€
22	33400	22609		0,00€	10.000,00€	0,00€	0,00€	0,00€	0,00€	0,00€	0,00€	0,00€	10.000,00€
22	33401	22609		0,00€	0,00€	0,00€	2.980,00€	0,00€	0,00€	0,00€	0,00€	0,00€	2.980,00€
22	33424	22609		0,00€	1.936,00€	0,00€	0,00€	0,00€	0,00€	0,00€	0,00€	0,00€	1.936,00€
30	3411	22609		0,00€	0,00€	0,00€	0,00€	0,00€	0,00€	0,00€	7.500,00€	0,00€	-7.500,00€
18	130	22699		0,00€	0,00€	0,00€	15.000,00€	0,00€	0,00€	0,00€	0,00€	0,00€	15.000,00€
13	23100	22699		0,00€	21.101,00€	0,00€	21.000,00€	0,00€	0,00€	0,00€	0,00€	0,00€	42.101,00€
13	23103	22699		0,00€	0,00€	0,00€	10.000,00€	0,00€	0,00€	0,00€	0,00€	0,00€	10.000,00€
16	2312	22699		0,00€	0,00€	0,00€	7.000,00€	0,00€	0,00€	0,00€	0,00€	0,00€	7.000,00€
21	24101	22699		0,00€	0,00€	0,00€	0,00€	0,00€	7.854,82€	0,00€	0,00€	0,00€	7.854,82€
21	24154	22699		0,00€	0,00€	0,00€	0,00€	0,00€	976,84€	0,00€	0,00€	0,00€	976,84€
21	24155	22699		0,00€	0,00€	0,00€	0,00€	0,00€	2.555,00€	0,00€	0,00€	0,00€	2.555,00€
21	24156	22699		0,00€	0,00€	0,00€	0,00€	0,00€	3.300,00€	0,00€	0,00€	0,00€	3.300,00€
21	24190	22699		0,00€	0,00€	0,00€	0,00€	0,00€	23.671,39€	0,00€	0,00€	0,00€	23.671,39€
21	24191	22699		0,00€	0,00€	0,00€	0,00€	0,00€	22.778,61€	0,00€	0,00€	0,00€	22.778,61€
21	24192	22699		0,00€	0,00€	0,00€	0,00€	0,00€	20.900,71€	0,00€	0,00€	0,00€	20.900,71€
21	24195	22699		0,00€	0,00€	0,00€	0,00€	0,00€	0,00€	31.680,00€	0,00€	0,00€	31.680,00€
28	33300	22699		0,00€	0,00€	0,00€	4.000,00€	0,00€	0,00€	0,00€	0,00€	0,00€	4.000,00€
19	3363	22699		0,00€	150.000,00€	0,00€	0,00€	0,00€	0,00€	1.000,00€	0,00€	0,00€	151.000,00€
			SUMA Y SIGUE.....	178.237,57€	755.313,73€	0,00€	637.598,00€	873.507,84€	1.661.226,18€	619.628,36€	1.378.072,60€	0,00€	1.600.423,40€

EXPEDIENTE:: 2026INTERV000030
Fecha: 25/05/2026
Hora: 00:00
Und. reg:REGISTRO GENERAL

FIRMANTE - FECHA
MANUEL JESUS BARON RIOS(P2901500E-AYUNTAMIENTO DE ANTEQUERA)-ALCALDE-PRESIDENTE - 17/07/2026
CN=SELLO AEAD,2.5.4.97=VATES-Q2802923I,O=MINISTERIO DE TRANSFORMACION DIGITAL Y FUNCION PUBLICA,L=Madrid,C=ES - 17/07/2026 09:08:04

La autenticidad de este documento se puede comprobar con el código 07EA0035F73C00U7B00OA6M6P7 en la web del Ayto. Antequera

LIQUID. PPTO. - MODIFICACIONES DE CRÉDITO (E750)

PARTIDA PRESUPUESTARIA			DESCRIPCIÓN	CRÉDITOS EXTRAORD.	SUPLEMENTOS DE CRÉDITO	AMPLIACIONES DE CRÉDITO	TRANSFEREN. DE CRÉDITO		INCORP. DE REMANENTES DE CRÉDITO	CRÉDITOS GENERADOS POR INGRESOS	BAJAS POR ANULACIÓN	AJUSTES POR PRÓRROGA	TOTAL MODIFICAC.
							POSITIVAS	NEGATIVAS					
			SUMA ANTERIOR.....	178.237,57€	755.313,73€	0,00€	637.598,00€	873.507,84€	1.661.226,18€	619.628,36€	1.378.072,60€	0,00€	1.600.423,40€
12	3380	22699		0,00€	44.350,00€	0,00€	27.300,00€	0,00€	0,00€	0,00€	0,00€	0,00€	71.650,00€
23	33832	22699		0,00€	218.790,00€	0,00€	0,00€	0,00€	0,00€	0,00€	0,00€	0,00€	218.790,00€
13	410	22699		0,00€	290,00€	0,00€	450,00€	0,00€	0,00€	0,00€	0,00€	0,00€	740,00€
23	4311	22699		0,00€	0,00€	0,00€	0,00€	14.500,00€	0,00€	0,00€	600,00€	0,00€	-15.100,00€
20	4312	22699		0,00€	5.000,00€	0,00€	0,00€	0,00€	0,00€	0,00€	0,00€	0,00€	5.000,00€
19	43902	22699		0,00€	1.500,00€	0,00€	0,00€	0,00€	0,00€	0,00€	0,00€	0,00€	1.500,00€
01	491	22699		0,00€	0,00€	0,00€	0,00€	450,00€	0,00€	0,00€	450,00€	0,00€	-900,00€
02	9200	22699		0,00€	0,00€	0,00€	10.000,00€	0,00€	0,00€	0,00€	0,00€	0,00€	10.000,00€
12	9200	22699		0,00€	0,00€	0,00€	2.500,00€	0,00€	0,00€	0,00€	0,00€	0,00€	2.500,00€
17	924	22699		0,00€	54.000,00€	0,00€	0,00€	0,00€	0,00€	0,00€	0,00€	0,00€	54.000,00€
33	925	22699		0,00€	0,00€	0,00€	0,00€	1.000,00€	0,00€	0,00€	0,00€	0,00€	-1.000,00€
01	929	22699		0,00€	0,00€	0,00€	0,00€	0,00€	0,00€	0,00€	9.000,00€	0,00€	-9.000,00€
02	9330	22699		0,00€	0,00€	0,00€	46.360,00€	0,00€	0,00€	0,00€	0,00€	0,00€	46.360,00€
16	2312	22699		0,00€	0,00€	0,00€	0,00€	0,00€	17.582,54€	0,00€	0,00€	0,00€	17.582,54€
21	24101	22699		0,00€	0,00€	0,00€	0,00€	0,00€	6.181,87€	0,00€	0,00€	0,00€	6.181,87€
06	24145	22699		5.485,99€	0,00€	0,00€	0,00€	0,00€	0,00€	0,00€	0,00€	0,00€	5.485,99€
26	3321	22699		0,00€	0,00€	0,00€	0,00€	12.000,00€	0,00€	0,00€	0,00€	0,00€	-12.000,00€
19	432	22699		0,00€	0,00€	0,00€	3.340,00€	0,00€	0,00€	0,00€	0,00€	0,00€	3.340,00€
06	24145	22699		6.575,14€	0,00€	0,00€	0,00€	0,00€	0,00€	0,00€	0,00€	0,00€	6.575,14€
16	2312	22699		0,00€	0,00€	0,00€	0,00€	0,00€	0,00€	22.750,46€	0,00€	0,00€	22.750,46€
06	24145	22699		7.499,87€	0,00€	0,00€	0,00€	0,00€	0,00€	0,00€	0,00€	0,00€	7.499,87€
19	432	22699		96.000,00€	0,00€	0,00€	0,00€	0,00€	0,00€	0,00€	0,00€	0,00€	96.000,00€
25	33704	22699		0,00€	8.000,00€	0,00€	4.500,00€	0,00€	0,00€	0,00€	0,00€	0,00€	12.500,00€
32	160	22699		0,00€	70.000,00€	0,00€	0,00€	0,00€	0,00€	0,00€	52.700,00€	0,00€	17.300,00€
14	323	22700		0,00€	50.081,00€	0,00€	0,00€	0,00€	0,00€	0,00€	0,00€	0,00€	50.081,00€
18	4411	22700		3.464,00€	0,00€	0,00€	0,00€	0,00€	0,00€	0,00€	0,00€	0,00€	3.464,00€
12	9200	22700		0,00€	0,00€	0,00€	4.400,00€	0,00€	0,00€	0,00€	0,00€	0,00€	4.400,00€
13	23100	22701		0,00€	0,00€	0,00€	5.640,00€	0,00€	0,00€	0,00€	0,00€	0,00€	5.640,00€
28	33300	22701		0,00€	2.800,00€	0,00€	30.000,00€	0,00€	0,00€	0,00€	0,00€	0,00€	32.800,00€
18	4411	22701		0,00€	20.553,00€	0,00€	0,00€	0,00€	0,00€	0,00€	0,00€	0,00€	20.553,00€
18	135	22706		0,00€	15.000,00€	0,00€	0,00€	0,00€	0,00€	0,00€	0,00€	0,00€	15.000,00€
07	151	22706		0,00€	0,00€	0,00€	0,00€	0,00€	0,00€	0,00€	15.000,00€	0,00€	-15.000,00€
			SUMA Y SIGUE.....	297.262,57€	1.245.677,73€	0,00€	772.088,00€	901.457,84€	1.684.990,59€	642.378,82€	1.455.822,60€	0,00€	2.285.117,27€

EXPEDIENTE:: 2026INTERV000030
Fecha: 25/05/2026
Hora: 00:00
Und. reg:REGISTRO GENERAL

FIRMANTE - FECHA
MANUEL JESUS BARON RIOS(P2901500E-AYUNTAMIENTO DE ANTEQUERA)-ALCALDE-PRESIDENTE - 17/07/2026
CN=SELLO AEAD,2.5.4.97=VATES-Q2802923I,O=MINISTERIO DE TRANSFORMACION DIGITAL Y FUNCION PUBLICA,L=Madrid,C=ES - 17/07/2026 09:08:04

La autenticidad de este documento se puede comprobar con el código 07EA0035F73C00U7B0OOA6M6P7 en la web del Ayto. Antequera

LIQUID. PPTO. - MODIFICACIONES DE CRÉDITO (E750)

PARTIDA PRESUPUESTARIA			DESCRIPCIÓN	CRÉDITOS EXTRAORD.	SUPLEMENTOS DE CRÉDITO	AMPLIACIONES DE CRÉDITO	TRANSFEREN. DE CRÉDITO		INCORP. DE REMANENTES DE CRÉDITO	CRÉDITOS GENERADOS POR INGRESOS	BAJAS POR ANULACIÓN	AJUSTES POR PRÓRROGA	TOTAL MODIFICAC.
							POSITIVAS	NEGATIVAS					
			SUMA ANTERIOR.....	297.262,57€	1.245.677,73€	0,00€	772.088,00€	901.457,84€	1.684.990,59€	642.378,82€	1.455.822,60€	0,00€	2.285.117,27€
06	15320	22706		0,00€	0,00€	0,00€	0,00€	0,00€	0,00€	0,00€	15.000,00€	0,00€	-15.000,00€
13	2314	22706		0,00€	0,00€	323.605,77€	0,00€	0,00€	507.596,20€	0,00€	0,00€	0,00€	831.201,97€
13	2315	22706		0,00€	214.000,00€	0,00€	60.000,00€	0,00€	0,00€	0,00€	0,00€	0,00€	274.000,00€
11	311	22706		7.000,00€	8.100,00€	0,00€	0,00€	0,00€	0,00€	0,00€	0,00€	0,00€	15.100,00€
18	311	22706		0,00€	6.439,00€	0,00€	25.205,00€	0,00€	0,00€	0,00€	0,00€	0,00€	31.644,00€
34	3322	22706		0,00€	0,00€	0,00€	0,00€	6.000,00€	0,00€	0,00€	0,00€	0,00€	-6.000,00€
18	4411	22706		3.600,00€	0,00€	0,00€	0,00€	0,00€	0,00€	0,00€	0,00€	0,00€	3.600,00€
02	9200	22706		0,00€	0,00€	0,00€	49.000,00€	0,00€	0,00€	0,00€	0,00€	0,00€	49.000,00€
04	9200	22706		0,00€	0,00€	0,00€	1.000,00€	0,00€	0,00€	0,00€	0,00€	0,00€	1.000,00€
05	9203	22706		0,00€	180.174,00€	0,00€	7.300,00€	0,00€	0,00€	0,00€	0,00€	0,00€	187.474,00€
03	931	22706		0,00€	0,00€	0,00€	16.835,00€	0,00€	0,00€	0,00€	0,00€	0,00€	16.835,00€
11	170	22706		0,00€	0,00€	0,00€	0,00€	0,00€	0,00€	0,00€	10.000,00€	0,00€	-10.000,00€
18	4411	22706		21.476,00€	0,00€	0,00€	0,00€	0,00€	0,00€	0,00€	0,00€	0,00€	21.476,00€
06	9330	22706		0,00€	0,00€	0,00€	0,00€	0,00€	0,00€	0,00€	3.000,00€	0,00€	-3.000,00€
06	15320	22706		0,00€	0,00€	0,00€	0,00€	0,00€	0,00€	0,00€	6.000,00€	0,00€	-6.000,00€
03	932	22708		0,00€	0,00€	0,00€	0,00€	83.400,00€	0,00€	0,00€	100.000,00€	0,00€	-183.400,00€
06	150	22709		0,00€	0,00€	0,00€	0,00€	0,00€	0,00€	0,00€	10.000,00€	0,00€	-10.000,00€
21	24192	22709		0,00€	0,00€	0,00€	0,00€	0,00€	23.773,29€	0,00€	0,00€	0,00€	23.773,29€
18	130	22799		0,00€	0,00€	0,00€	19.900,00€	0,00€	0,00€	0,00€	0,00€	0,00€	19.900,00€
07	151	22799		0,00€	36.295,00€	0,00€	0,00€	0,00€	0,00€	0,00€	10.000,00€	0,00€	26.295,00€
06	15320	22799		0,00€	0,00€	0,00€	0,00€	0,00€	0,00€	0,00€	6.000,00€	0,00€	-6.000,00€
31	171	22799		0,00€	0,00€	0,00€	20.000,00€	0,00€	0,00€	0,00€	10.000,00€	0,00€	10.000,00€
04	221	22799		0,00€	0,00€	0,00€	4.683,00€	0,00€	0,00€	0,00€	0,00€	0,00€	4.683,00€
16	2312	22799		0,00€	0,00€	0,00€	0,00€	0,00€	90.068,81€	0,00€	0,00€	0,00€	90.068,81€
21	24154	22799		0,00€	0,00€	0,00€	0,00€	0,00€	840,00€	0,00€	0,00€	0,00€	840,00€
21	24155	22799		0,00€	0,00€	0,00€	0,00€	0,00€	14.700,00€	0,00€	0,00€	0,00€	14.700,00€
21	24156	22799		0,00€	0,00€	0,00€	0,00€	0,00€	17.670,00€	0,00€	0,00€	0,00€	17.670,00€
27	3361	22799		0,00€	0,00€	0,00€	33.000,00€	0,00€	0,00€	0,00€	0,00€	0,00€	33.000,00€
09	33831	22799		0,00€	8.000,00€	0,00€	0,00€	0,00€	0,00€	0,00€	0,00€	0,00€	8.000,00€
09	33832	22799		0,00€	6.000,00€	0,00€	4.200,00€	0,00€	0,00€	0,00€	0,00€	0,00€	10.200,00€
30	3412	22799		0,00€	0,00€	0,00€	0,00€	0,00€	0,00€	0,00€	3.000,00€	0,00€	-3.000,00€
06	9330	22799		0,00€	0,00€	0,00€	0,00€	15.000,00€	0,00€	0,00€	70.000,00€	0,00€	-85.000,00€
			SUMA Y SIGUE.....	329.338,57€	1.704.685,73€	323.605,77€	1.013.211,00€	1.005.857,84€	2.339.638,89€	642.378,82€	1.698.822,60€	0,00€	3.648.178,34€

EXPEDIENTE:: 2026INTERV000030
Fecha: 25/05/2026
Hora: 00:00
Und. reg:REGISTRO GENERAL

FIRMANTE - FECHA
MANUEL JESUS BARON RIOS(P2901500E-AYUNTAMIENTO DE ANTEQUERA)-ALCALDE-PRESIDENTE - 17/07/2026
CN=SELLO AEAD,2.5.4.97=VATES-Q2802923I,O=MINISTERIO DE TRANSFORMACION DIGITAL Y FUNCION PUBLICA,L=Madrid,C=ES - 17/07/2026 09:08:04

La autenticidad de este documento se puede comprobar con el código 07EA0035F73C00U7B0OOA6M6P7 en la web del Ayto. Antequera

LIQUID. PPTO. - MODIFICACIONES DE CRÉDITO (E750)

PARTIDA PRESUPUESTARIA			DESCRIPCIÓN	CRÉDITOS EXTRAORD.	SUPLEMENTOS DE CRÉDITO	AMPLIACIONES DE CRÉDITO	TRANSFEREN. DE CRÉDITO		INCORP. DE REMANENTES DE CRÉDITO	CRÉDITOS GENERADOS POR INGRESOS	BAJAS POR ANULACIÓN	AJUSTES POR PRÓRROGA	TOTAL MODIFICAC.
							POSITIVAS	NEGATIVAS					
			SUMA ANTERIOR.....	329.338,57€	1.704.685,73€	323.605,77€	1.013.211,00€	1.005.857,84€	2.339.638,89€	642.378,82€	1.698.822,60€	0,00€	3.648.178,34€
03	934	22799		0,00€	0,00€	0,00€	0,00€	0,00€	0,00€	0,00€	5.000,00€	0,00€	-5.000,00€
30	3429	22799		0,00€	10.000,00€	0,00€	10.600,00€	0,00€	0,00€	0,00€	0,00€	0,00€	20.600,00€
21	24101	23120		0,00€	0,00€	0,00€	0,00€	0,00€	471,03€	0,00€	0,00€	0,00€	471,03€
01	912	23300		0,00€	0,00€	0,00€	0,00€	13.500,00€	0,00€	0,00€	0,00€	0,00€	-13.500,00€
12	912	23300		0,00€	0,00€	0,00€	3.750,00€	0,00€	0,00€	0,00€	0,00€	0,00€	3.750,00€
04	9200	23300		0,00€	0,00€	0,00€	17.000,00€	0,00€	0,00€	0,00€	0,00€	0,00€	17.000,00€
03	011	31000		0,00€	0,00€	0,00€	0,00€	49.000,00€	0,00€	0,00€	10.000,00€	0,00€	-59.000,00€
09	432	46200		0,00€	0,00€	0,00€	0,00€	5.869,00€	0,00€	0,00€	5.731,00€	0,00€	-11.600,00€
30	3429	47200		0,00€	0,00€	0,00€	0,00€	10.600,00€	0,00€	0,00€	0,00€	0,00€	-10.600,00€
14	323	47900		0,00€	0,00€	0,00€	0,00€	0,00€	20.766,36€	0,00€	0,00€	0,00€	20.766,36€
19	43902	47900		0,00€	0,00€	0,00€	0,00€	1.000,00€	0,00€	0,00€	0,00€	0,00€	-1.000,00€
18	4411	47900		0,00€	28.641,00€	0,00€	28.159,00€	0,00€	0,00€	0,00€	0,00€	0,00€	56.800,00€
18	130	48000		0,00€	0,00€	0,00€	500,00€	0,00€	0,00€	0,00€	0,00€	0,00€	500,00€
11	170	48000		2.000,00€	0,00€	0,00€	0,00€	0,00€	0,00€	0,00€	0,00€	0,00€	2.000,00€
17	23102	48000		0,00€	0,00€	0,00€	0,00€	0,00€	0,00€	0,00€	45.000,00€	0,00€	-45.000,00€
21	24101	48000		0,00€	0,00€	0,00€	0,00€	0,00€	55.623,03€	0,00€	0,00€	0,00€	55.623,03€
11	311	48000		0,00€	0,00€	0,00€	72,00€	0,00€	0,00€	0,00€	0,00€	0,00€	72,00€
02	9200	48000		0,00€	0,00€	0,00€	0,00€	2.000,00€	0,00€	0,00€	1.000,00€	0,00€	-3.000,00€
12	9200	48000		950,00€	0,00€	0,00€	0,00€	0,00€	0,00€	0,00€	0,00€	0,00€	950,00€
13	311	48000		4.086,00€	0,00€	0,00€	0,00€	0,00€	0,00€	0,00€	0,00€	0,00€	4.086,00€
23	33812	48000		0,00€	0,00€	0,00€	0,00€	250,00€	0,00€	0,00€	0,00€	0,00€	-250,00€
23	33832	48000		0,00€	0,00€	0,00€	0,00€	1.830,00€	0,00€	0,00€	0,00€	0,00€	-1.830,00€
19	432	48000		0,00€	0,00€	0,00€	0,00€	2.340,00€	0,00€	0,00€	0,00€	0,00€	-2.340,00€
17	924	48000		3.000,00€	0,00€	0,00€	0,00€	0,00€	0,00€	0,00€	0,00€	0,00€	3.000,00€
23	33832	48000		0,00€	0,00€	0,00€	0,00€	0,00€	0,00€	0,00€	9.000,00€	0,00€	-9.000,00€
19	432	48000		0,00€	0,00€	0,00€	0,00€	0,00€	0,00€	0,00€	1.500,00€	0,00€	-1.500,00€
22	33400	48000		1.500,00€	0,00€	0,00€	0,00€	0,00€	0,00€	0,00€	0,00€	0,00€	1.500,00€
23	33821	48000		0,00€	0,00€	0,00€	0,00€	900,00€	0,00€	0,00€	0,00€	0,00€	-900,00€
23	33830	48000		500,00€	0,00€	0,00€	0,00€	0,00€	0,00€	0,00€	0,00€	0,00€	500,00€
30	3410	48000		0,00€	0,00€	0,00€	0,00€	0,00€	0,00€	0,00€	1.992,00€	0,00€	-1.992,00€
19	43902	48000		300.000,00€	0,00€	0,00€	0,00€	0,00€	0,00€	0,00€	0,00€	0,00€	300.000,00€
22	33400	48000		15.000,00€	0,00€	0,00€	0,00€	0,00€	0,00€	0,00€	0,00€	0,00€	15.000,00€
			SUMA Y SIGUE.....	656.374,57€	1.743.326,73€	323.605,77€	1.073.292,00€	1.093.146,84€	2.416.499,31€	642.378,82€	1.778.045,60€	0,00€	3.984.284,76€

EXPEDIENTE:: 2026INTERV000030
Fecha: 25/05/2026
Hora: 00:00
Und. reg:REGISTRO GENERAL

FIRMANTE - FECHA
MANUEL JESUS BARON RIOS(P2901500E-AYUNTAMIENTO DE ANTEQUERA)-ALCALDE-PRESIDENTE - 17/07/2026
CN=SELLO AEAD,2.5.4.97=VATES-Q2802923I,O=MINISTERIO DE TRANSFORMACION DIGITAL Y FUNCION PUBLICA,L=Madrid,C=ES - 17/07/2026 09:08:04

La autenticidad de este documento se puede comprobar con el código 07EA0035F73C00U7B0OOA6M6P7 en la web del Ayto. Antequera

LIQUID. PPTO. - MODIFICACIONES DE CRÉDITO (E750)

PARTIDA PRESUPUESTARIA			DESCRIPCIÓN	CRÉDITOS EXTRAORD.	SUPLEMENTOS DE CRÉDITO	AMPLIACIONES DE CRÉDITO	TRANSFEREN. DE CRÉDITO		INCORP. DE REMANENTES DE CRÉDITO	CRÉDITOS GENERADOS POR INGRESOS	BAJAS POR ANULACIÓN	AJUSTES POR PRÓRROGA	TOTAL MODIFICAC.
							POSITIVAS	NEGATIVAS					
			SUMA ANTERIOR.....	656.374,57€	1.743.326,73€	323.605,77€	1.073.292,00€	1.093.146,84€	2.416.499,31€	642.378,82€	1.778.045,60€	0,00€	3.984.284,76€
30	3410	48000		0,00€	0,00€	0,00€	0,00€	0,00€	0,00€	0,00€	3.000,00€	0,00€	-3.000,00€
30	3410	48000		0,00€	0,00€	0,00€	0,00€	0,00€	0,00€	0,00€	5.000,00€	0,00€	-5.000,00€
30	3410	48000		0,00€	0,00€	0,00€	0,00€	0,00€	0,00€	0,00€	3.000,00€	0,00€	-3.000,00€
22	3361	48000		2.000,00€	0,00€	0,00€	0,00€	0,00€	0,00€	0,00€	0,00€	0,00€	2.000,00€
30	3410	48000		5.000,00€	0,00€	0,00€	0,00€	0,00€	0,00€	0,00€	0,00€	0,00€	5.000,00€
30	3410	48000		8.000,00€	0,00€	0,00€	0,00€	0,00€	0,00€	0,00€	0,00€	0,00€	8.000,00€
30	3410	48000		7.000,00€	0,00€	0,00€	0,00€	0,00€	0,00€	0,00€	0,00€	0,00€	7.000,00€
30	3410	48000		2.500,00€	0,00€	0,00€	0,00€	0,00€	0,00€	0,00€	0,00€	0,00€	2.500,00€
30	3410	48000		1.000,00€	0,00€	0,00€	0,00€	0,00€	0,00€	0,00€	0,00€	0,00€	1.000,00€
30	3410	48000		3.000,00€	0,00€	0,00€	0,00€	0,00€	0,00€	0,00€	0,00€	0,00€	3.000,00€
13	23100	48003		0,00€	0,00€	0,00€	0,00€	0,00€	57.466,83€	0,00€	0,00€	0,00€	57.466,83€
01	912	48905		0,00€	0,00€	0,00€	0,00€	360,00€	0,00€	0,00€	0,00€	0,00€	-360,00€
11	170	48912		0,00€	0,00€	0,00€	0,00€	0,00€	0,00€	0,00€	2.000,00€	0,00€	-2.000,00€
06	171	60900		18.630,10€	923,00€	0,00€	0,00€	0,00€	0,00€	0,00€	0,00€	0,00€	19.553,10€
27	3361	60900		7.600,00€	1.200,00€	0,00€	0,00€	0,00€	0,00€	0,00€	0,00€	0,00€	8.800,00€
06	3363	60900		0,00€	0,00€	0,00€	0,00€	0,00€	9.182,22€	0,00€	0,00€	0,00€	9.182,22€
06	3429	60900		0,00€	170.142,00€	0,00€	0,00€	0,00€	282.874,39€	0,00€	0,00€	0,00€	453.016,39€
06	15320	60900		0,00€	0,00€	0,00€	0,00€	0,00€	50.000,00€	0,00€	0,00€	0,00€	50.000,00€
09	165	60900		39.969,97€	14.000,00€	0,00€	0,00€	0,00€	0,00€	0,00€	0,00€	0,00€	53.969,97€
06	33701	60900		0,00€	0,00€	0,00€	0,00€	0,00€	46.392,66€	0,00€	46.392,66€	0,00€	0,00€
31	171	60900		0,00€	0,00€	0,00€	21.075,00€	0,00€	493,98€	0,00€	0,00€	0,00€	21.568,98€
06	15310	61900		0,00€	0,00€	0,00€	0,00€	0,00€	350.000,00€	0,00€	0,00€	0,00€	350.000,00€
06	24145	61900		0,00€	0,00€	0,00€	0,00€	182.038,00€	0,00€	0,00€	1.817.962,00€	0,00€	-2.000.000,00€
06	33301	61900		0,00€	960.000,00€	0,00€	0,00€	0,00€	776.376,33€	670.600,00€	0,00€	0,00€	2.406.976,33€
19	432	61900		0,00€	0,00€	0,00€	0,00€	0,00€	0,00€	3.569,50€	0,00€	0,00€	3.569,50€
06	9330	61900		0,00€	0,00€	0,00€	0,00€	0,00€	232.271,33€	0,00€	0,00€	0,00€	232.271,33€
06	33701	61900		0,00€	95.700,00€	0,00€	0,00€	0,00€	0,00€	0,00€	0,00€	0,00€	95.700,00€
06	454	61900		0,00€	0,00€	0,00€	0,00€	0,00€	676.209,30€	0,00€	0,00€	0,00€	676.209,30€
06	15320	61900		0,00€	0,00€	0,00€	0,00€	0,00€	0,00€	329.400,00€	0,00€	0,00€	329.400,00€
06	3361	61900		0,00€	0,00€	0,00€	0,00€	0,00€	173.632,34€	0,00€	0,00€	0,00€	173.632,34€
06	9330	61900		0,00€	0,00€	0,00€	0,00€	0,00€	125.000,00€	0,00€	0,00€	0,00€	125.000,00€
06	15320	61900		0,00€	0,00€	0,00€	0,00€	0,00€	288.007,98€	0,00€	288.007,98€	0,00€	0,00€
			SUMA Y SIGUE.....	751.074,64€	2.985.291,73€	323.605,77€	1.094.367,00€	1.275.544,84€	5.484.406,67€	1.645.948,32€	3.943.408,24€	0,00€	7.065.741,05€

EXPEDIENTE:: 2026INTERV000030
Fecha: 25/05/2026
Hora: 00:00
Und. reg:REGISTRO GENERAL

FIRMANTE - FECHA
MANUEL JESUS BARON RIOS(P2901500E-AYUNTAMIENTO DE ANTEQUERA)-ALCALDE-PRESIDENTE - 17/07/2026
CN=SELLO AEAD,2.5.4.97=VATES-Q2802923I,O=MINISTERIO DE TRANSFORMACION DIGITAL Y FUNCION PUBLICA,L=Madrid,C=ES - 17/07/2026 09:08:04

La autenticidad de este documento se puede comprobar con el código 07EA0035F73C00U7B0OOA6M6P7 en la web del Ayto. Antequera

LIQUID. PPTO. - MODIFICACIONES DE CRÉDITO (E750)

PARTIDA PRESUPUESTARIA			DESCRIPCIÓN	CRÉDITOS EXTRAORD.	SUPLEMENTOS DE CRÉDITO	AMPLIACIONES DE CRÉDITO	TRANSFEREN. DE CRÉDITO		INCORP. DE REMANENTES DE CRÉDITO	CRÉDITOS GENERADOS POR INGRESOS	BAJAS POR ANULACIÓN	AJUSTES POR PRÓRROGA	TOTAL MODIFICAC.
							POSITIVAS	NEGATIVAS					
			SUMA ANTERIOR.....	751.074,64€	2.985.291,73€	323.605,77€	1.094.367,00€	1.275.544,84€	5.484.406,67€	1.645.948,32€	3.943.408,24€	0,00€	7.065.741,05€
06	15320	61900		0,00€	0,00€	0,00€	0,00€	0,00€	280.000,00€	0,00€	110.539,67€	0,00€	169.460,33€
06	15320	61900		0,00€	0,00€	0,00€	0,00€	0,00€	20.313,06€	0,00€	0,00€	0,00€	20.313,06€
06	15320	61900		2.506,09€	0,00€	0,00€	0,00€	0,00€	0,00€	0,00€	0,00€	0,00€	2.506,09€
06	15320	61902		3.272,00€	0,00€	0,00€	0,00€	0,00€	0,00€	0,00€	0,00€	0,00€	3.272,00€
06	15320	61927		0,00€	0,00€	0,00€	0,00€	0,00€	219.378,28€	0,00€	0,00€	0,00€	219.378,28€
06	15320	61931		0,00€	0,00€	0,00€	0,00€	0,00€	453.856,36€	0,00€	0,00€	0,00€	453.856,36€
06	24143	61951		0,00€	0,00€	0,00€	0,00€	0,00€	14.671,60€	0,00€	0,00€	0,00€	14.671,60€
06	24144	61951		0,00€	0,00€	0,00€	0,00€	0,00€	152.776,57€	0,00€	0,00€	0,00€	152.776,57€
06	24145	61951		157.745,43€	5.548,61€	0,00€	0,00€	0,00€	0,00€	0,00€	0,00€	0,00€	163.294,04€
06	24144	61951		0,00€	0,00€	0,00€	11.936,00€	0,00€	120.240,12€	0,00€	0,00€	0,00€	132.176,12€
06	24145	61951		133.511,70€	4.456,20€	0,00€	0,00€	0,00€	0,00€	0,00€	0,00€	0,00€	137.967,90€
06	24143	61952		0,00€	0,00€	0,00€	0,00€	0,00€	17.167,86€	0,00€	0,00€	0,00€	17.167,86€
06	24144	61952		0,00€	0,00€	0,00€	0,00€	0,00€	168.913,04€	0,00€	0,00€	0,00€	168.913,04€
06	24145	61952		104.568,39€	54.202,28€	0,00€	0,00€	0,00€	0,00€	0,00€	0,00€	0,00€	158.770,67€
06	24144	61952		0,00€	0,00€	0,00€	11.936,00€	0,00€	120.240,12€	0,00€	0,00€	0,00€	132.176,12€
06	24145	61952		133.511,70€	4.456,20€	0,00€	0,00€	0,00€	0,00€	0,00€	0,00€	0,00€	137.967,90€
06	24144	61953		0,00€	0,00€	0,00€	25.058,00€	0,00€	180.334,47€	0,00€	0,00€	0,00€	205.392,47€
06	24145	61953		164.435,44€	104.046,76€	0,00€	0,00€	0,00€	0,00€	0,00€	0,00€	0,00€	268.482,20€
06	24144	61953		0,00€	0,00€	0,00€	17.651,00€	0,00€	178.459,77€	0,00€	0,00€	0,00€	196.110,77€
06	24145	61953		181.194,45€	6.047,70€	0,00€	0,00€	0,00€	0,00€	0,00€	0,00€	0,00€	187.242,15€
06	24143	61954		0,00€	0,00€	0,00€	0,00€	0,00€	3.808,45€	0,00€	0,00€	0,00€	3.808,45€
06	24144	61954		0,00€	0,00€	0,00€	0,00€	0,00€	197.108,99€	0,00€	0,00€	0,00€	197.108,99€
06	24145	61954		136.665,86€	85.173,47€	0,00€	0,00€	0,00€	0,00€	0,00€	0,00€	0,00€	221.839,33€
06	24144	61954		0,00€	0,00€	0,00€	0,00€	0,00€	137.589,42€	0,00€	0,00€	0,00€	137.589,42€
06	24145	61954		152.584,80€	5.092,80€	0,00€	0,00€	0,00€	0,00€	0,00€	0,00€	0,00€	157.677,60€
06	24143	61955		0,00€	0,00€	0,00€	0,00€	0,00€	4.506,06€	0,00€	0,00€	0,00€	4.506,06€
06	24144	61955		0,00€	0,00€	0,00€	0,00€	0,00€	341.994,66€	0,00€	0,00€	0,00€	341.994,66€
06	24145	61955		119.706,84€	80.934,20€	0,00€	0,00€	0,00€	0,00€	0,00€	0,00€	0,00€	200.641,04€
06	24144	61955		0,00€	0,00€	0,00€	0,00€	0,00€	137.655,09€	0,00€	0,00€	0,00€	137.655,09€
06	24145	61955		123.975,15€	4.137,90€	0,00€	0,00€	0,00€	0,00€	0,00€	0,00€	0,00€	128.113,05€
06	24143	61956		0,00€	0,00€	0,00€	0,00€	0,00€	11.805,82€	0,00€	0,00€	0,00€	11.805,82€
06	24144	61956		0,00€	0,00€	0,00€	16.236,00€	0,00€	90.956,78€	0,00€	0,00€	0,00€	107.192,78€
			SUMA Y SIGUE.....	2.164.752,49€	3.339.387,85€	323.605,77€	1.177.184,00€	1.275.544,84€	8.336.183,19€	1.645.948,32€	4.053.947,91€	0,00€	11.657.568,87€

EXPEDIENTE:: 2026INTERV000030
Fecha: 25/05/2026
Hora: 00:00
Und. reg:REGISTRO GENERAL

FIRMANTE - FECHA
MANUEL JESUS BARON RIOS(P2901500E-AYUNTAMIENTO DE ANTEQUERA)-ALCALDE-PRESIDENTE - 17/07/2026
CN=SELLO AEAD,2.5.4.97=VATES-Q2802923I,O=MINISTERIO DE TRANSFORMACION DIGITAL Y FUNCION PUBLICA,L=Madrid,C=ES - 17/07/2026 09:08:04

La autenticidad de este documento se puede comprobar con el código 07EA0035F73C00U7B0OOA6M6P7 en la web del Ayto. Antequera

LIQUID. PPTO. - MODIFICACIONES DE CRÉDITO (E750)

PARTIDA PRESUPUESTARIA			DESCRIPCIÓN	CRÉDITOS EXTRAORD.	SUPLEMENTOS DE CRÉDITO	AMPLIACIONES DE CRÉDITO	TRANSFEREN. DE CRÉDITO		INCORP. DE REMANENTES DE CRÉDITO	CRÉDITOS GENERADOS POR INGRESOS	BAJAS POR ANULACIÓN	AJUSTES POR PRÓRROGA	TOTAL MODIFICAC.
							POSITIVAS	NEGATIVAS					
			SUMA ANTERIOR.....	2.164.752,49€	3.339.387,85€	323.605,77€	1.177.184,00€	1.275.544,84€	8.336.183,19€	1.645.948,32€	4.053.947,91€	0,00€	11.657.568,87€
06	24145	61956		66.004,78€	26.956,58€	0,00€	0,00€	0,00€	0,00€	0,00€	0,00€	0,00€	92.961,36€
06	24144	61956		0,00€	0,00€	0,00€	6.615,00€	0,00€	85.541,52€	0,00€	0,00€	0,00€	92.156,52€
06	24145	61956		95.365,50€	3.183,00€	0,00€	0,00€	0,00€	0,00€	0,00€	0,00€	0,00€	98.548,50€
06	15320	61957		0,00€	0,00€	0,00€	0,00€	0,00€	9.481,38€	0,00€	0,00€	0,00€	9.481,38€
06	24143	61958		0,00€	0,00€	0,00€	0,00€	0,00€	17.407,36€	0,00€	0,00€	0,00€	17.407,36€
06	24144	61958		0,00€	0,00€	0,00€	17.568,00€	0,00€	69.960,65€	0,00€	0,00€	0,00€	87.528,65€
06	24145	61958		71.508,00€	33.751,38€	0,00€	0,00€	0,00€	0,00€	0,00€	0,00€	0,00€	105.259,38€
06	24144	61958		0,00€	0,00€	0,00€	5.038,00€	0,00€	50.842,92€	0,00€	0,00€	0,00€	55.880,92€
06	24145	61958		95.365,50€	2.215,50€	0,00€	0,00€	0,00€	0,00€	0,00€	0,00€	0,00€	97.581,00€
06	3429	62203		0,00€	0,00€	0,00€	0,00€	0,00€	1.131.442,67€	0,00€	0,00€	0,00€	1.131.442,67€
09	130	62300		0,00€	0,00€	0,00€	2.133,00€	0,00€	15.137,92€	0,00€	0,00€	0,00€	17.270,92€
29	164	62300		5.259,87€	0,00€	0,00€	0,00€	0,00€	0,00€	0,00€	0,00€	0,00€	5.259,87€
30	3429	62300		0,00€	1.992,00€	0,00€	10.000,00€	0,00€	0,00€	0,00€	0,00€	0,00€	11.992,00€
06	171	62300		10.231,20€	0,00€	0,00€	0,00€	0,00€	0,00€	0,00€	0,00€	0,00€	10.231,20€
29	164	62400		10.771,00€	0,00€	0,00€	0,00€	0,00€	0,00€	0,00€	0,00€	0,00€	10.771,00€
06	33301	62500		0,00€	0,00€	0,00€	0,00€	0,00€	0,00€	0,00€	230.000,00€	0,00€	-230.000,00€
30	3429	62500		3.444,45€	0,00€	0,00€	0,00€	0,00€	0,00€	0,00€	0,00€	0,00€	3.444,45€
05	9203	62600		0,00€	17.014,00€	0,00€	7.320,00€	0,00€	19.598,95€	0,00€	0,00€	0,00€	43.932,95€
20	4312	62700		0,00€	60.629,27€	0,00€	0,00€	0,00€	429.300,86€	0,00€	0,00€	0,00€	489.930,13€
19	432	62700		0,00€	0,00€	0,00€	0,00€	0,00€	0,00€	14.701,50€	0,00€	0,00€	14.701,50€
19	432	62700		0,00€	0,00€	0,00€	0,00€	0,00€	0,00€	13.518,34€	0,00€	0,00€	13.518,34€
19	432	62700		0,00€	0,00€	0,00€	0,00€	0,00€	0,00€	3.486,49€	0,00€	0,00€	3.486,49€
19	432	62700		0,00€	0,00€	0,00€	0,00€	0,00€	0,00€	17.015,02€	0,00€	0,00€	17.015,02€
19	432	62700		0,00€	0,00€	0,00€	0,00€	0,00€	0,00€	4.930,57€	0,00€	0,00€	4.930,57€
19	432	62700		0,00€	0,00€	0,00€	0,00€	0,00€	0,00€	10.769,00€	0,00€	0,00€	10.769,00€
19	432	62700		0,00€	0,00€	0,00€	0,00€	0,00€	0,00€	24.200,00€	0,00€	0,00€	24.200,00€
19	432	62700		0,00€	0,00€	0,00€	0,00€	0,00€	0,00€	13.960,98€	0,00€	0,00€	13.960,98€
19	432	62700		0,00€	0,00€	0,00€	0,00€	0,00€	0,00€	18.098,09€	0,00€	0,00€	18.098,09€
19	432	62700		0,00€	0,00€	0,00€	0,00€	0,00€	0,00€	16.093,00€	0,00€	0,00€	16.093,00€
06	33701	62900		0,00€	0,00€	0,00€	0,00€	0,00€	36.576,61€	0,00€	0,00€	0,00€	36.576,61€
06	33301	63200		0,00€	0,00€	0,00€	0,00€	0,00€	500.000,00€	0,00€	500.000,00€	0,00€	0,00€
30	3429	63200		46.458,00€	0,00€	0,00€	0,00€	0,00€	0,00€	0,00€	0,00€	0,00€	46.458,00€
			SUMA Y SIGUE.....	2.569.160,79€	3.485.129,58€	323.605,77€	1.225.858,00€	1.275.544,84€	10.701.474,03€	1.782.721,31€	4.783.947,91€	0,00€	14.028.456,73€

EXPEDIENTE:: 2026INTERV000030
Fecha: 25/05/2026
Hora: 00:00
Und. reg:REGISTRO GENERAL

FIRMANTE - FECHA
MANUEL JESUS BARON RIOS(P2901500E-AYUNTAMIENTO DE ANTEQUERA)-ALCALDE-PRESIDENTE - 17/07/2026
CN=SELLO AEAD,2.5.4.97=VATES-Q2802923I,O=MINISTERIO DE TRANSFORMACION DIGITAL Y FUNCION PUBLICA,L=Madrid,C=ES - 17/07/2026 09:08:04

La autenticidad de este documento se puede comprobar con el código 07EA0035F73C00U7B0OOA6M6P7 en la web del Ayto. Antequera

LIQUID. PPTO. - MODIFICACIONES DE CRÉDITO (E750)

PARTIDA PRESUPUESTARIA			DESCRIPCIÓN	CRÉDITOS EXTRAORD.	SUPLEMENTOS DE CRÉDITO	AMPLIACIONES DE CRÉDITO	TRANSFEREN. DE CRÉDITO		INCORP. DE REMANENTES DE CRÉDITO	CRÉDITOS GENERADOS POR INGRESOS	BAJAS POR ANULACIÓN	AJUSTES POR PRÓRROGA	TOTAL MODIFICAC.
							POSITIVAS	NEGATIVAS					
			SUMA ANTERIOR.....	2.569.160,79€	3.485.129,58€	323.605,77€	1.225.858,00€	1.275.544,84€	10.701.474,03€	1.782.721,31€	4.783.947,91€	0,00€	14.028.456,73€
06	9330	63200		51.000,00€	3.385,00€	0,00€	0,00€	0,00€	0,00€	0,00€	0,00€	0,00€	54.385,00€
06	33301	63200		0,00€	0,00€	0,00€	0,00€	0,00€	230.000,00€	0,00€	230.000,00€	0,00€	0,00€
06	3429	63200		0,00€	56.000,00€	0,00€	0,00€	0,00€	0,00€	0,00€	23.536,35€	0,00€	32.463,65€
18	130	63300		18.000,00€	0,00€	0,00€	0,00€	0,00€	0,00€	0,00€	0,00€	0,00€	18.000,00€
18	135	63300		8.749,71€	0,00€	0,00€	0,00€	0,00€	0,00€	0,00€	0,00€	0,00€	8.749,71€
09	3429	63300		0,00€	0,00€	0,00€	0,00€	0,00€	258.117,26€	0,00€	0,00€	0,00€	258.117,26€
06	3429	63300		0,00€	0,00€	0,00€	0,00€	0,00€	0,00€	80.059,07€	0,00€	0,00€	80.059,07€
18	130	64100		11.998,36€	0,00€	0,00€	0,00€	0,00€	0,00€	0,00€	0,00€	0,00€	11.998,36€
06	3361	68100		0,00€	21.227,93€	0,00€	0,00€	0,00€	23.102,94€	0,00€	0,00€	0,00€	44.330,87€
27	3361	68200		225.000,00€	0,00€	0,00€	0,00€	0,00€	0,00€	0,00€	0,00€	0,00€	225.000,00€
06	3361	68201		0,00€	58.675,87€	0,00€	686,84€	0,00€	189.025,00€	0,00€	0,00€	0,00€	248.387,71€
28	33300	68900		9.075,00€	0,00€	0,00€	0,00€	0,00€	0,00€	0,00€	0,00€	0,00€	9.075,00€
08	1522	74100		0,00€	0,00€	0,00€	0,00€	0,00€	55.305,18€	0,00€	0,00€	0,00€	55.305,18€
06	15320	75000		0,00€	0,00€	0,00€	0,00€	0,00€	225.000,00€	0,00€	225.000,00€	0,00€	0,00€
27	3361	78000		22.811,00€	0,00€	0,00€	0,00€	0,00€	0,00€	0,00€	0,00€	0,00€	22.811,00€
03	011	91300		0,00€	0,00€	0,00€	49.000,00€	0,00€	0,00€	0,00€	0,00€	0,00€	49.000,00€
			TOTALES..... :	2.915.794,86€	3.624.418,38€	323.605,77€	1.275.544,84€	1.275.544,84€	11.682.024,41€	1.862.780,38€	5.262.484,26€	0,00€	15.146.139,54€

EXPEDIENTE:: 2026INTERV000030
Fecha: 25/05/2026
Hora: 00:00
Und. reg:REGISTRO GENERAL

FIRMANTE - FECHA
MANUEL JESUS BARON RIOS(P2901500E-AYUNTAMIENTO DE ANTEQUERA)-ALCALDE-PRESIDENTE - 17/07/2026
CN=SELLO AEAD,2.5.4.97=VATES-Q2802923I,O=MINISTERIO DE TRANSFORMACION DIGITAL Y FUNCION PUBLICA,L=Madrid,C=ES - 17/07/2026 09:08:04

La autenticidad de este documento se puede comprobar con el código 07EA0035F73C00U7B0OOA6M6P7 en la web del Ayto. Antequera

REMANENTES DE CRÉDITO (O016)

CLASIFICACIÓN				NIV. VINCULACIÓN			IMPORTE REMANENTE		
ORGAN.	PRG.	ECONO.	DESCRIPCIÓN DE LA APLICACIÓN	ORG.	PRG.	ECON.	NO INCORPORABLE	INC. COMPROMETIDO	INC. NO COMPROMETIDO
01	912	10000					0,00€	0,00€	21.775,31€
01	912	11000					0,00€	0,00€	-2.978,14€
07	151	12000					0,00€	0,00€	5.830,80€
06	15320	12000					0,00€	0,00€	18.707,81€
26	3321	12000					0,00€	0,00€	-114,71€
02	9200	12000					0,00€	0,00€	-538,07€
04	9200	12000					0,00€	0,00€	0,00€
03	931	12000					0,00€	0,00€	-6.472,17€
03	932	12000					0,00€	0,00€	0,00€
03	934	12000					0,00€	0,00€	-333,89€
07	151	12000					0,00€	0,00€	-4.400,21€
06	15320	12000					0,00€	0,00€	-18.213,54€
21	24100	12000					0,00€	0,00€	-1.613,12€
21	24101	12000					5.161,03€	2.445,73€	855,00€
04	9200	12000					0,00€	0,00€	0,00€
03	931	12000					0,00€	0,00€	0,00€
03	932	12000					0,00€	0,00€	0,00€
18	130	12001					0,00€	0,00€	10.488,54€
07	151	12001					0,00€	0,00€	-153,91€
06	15320	12001					0,00€	0,00€	-471,91€
09	165	12001					0,00€	0,00€	10.286,02€
13	23101	12001					0,00€	0,00€	-4,09€
13	23107	12001					0,00€	0,00€	0,00€
26	3321	12001					0,00€	0,00€	1.363,02€
10	4390	12001					0,00€	0,00€	15.828,00€
02	9200	12001					0,00€	0,00€	-157,68€
33	925	12001					0,00€	0,00€	0,00€
03	931	12001					0,00€	0,00€	863,00€
07	151	12001					0,00€	0,00€	0,00€
06	15320	12001					0,00€	0,00€	0,00€
09	165	12001					0,00€	0,00€	-8.528,38€
21	24195	12001					0,00€	0,00€	17.991,68€
			SUMA Y SIGUE..... :				5.161,03€	2.445,73€	60.009,36€

EXPEDIENTE:: 2026INTERV000030
Fecha: 25/05/2026
Hora: 00:00
Und. reg:REGISTRO GENERAL

FIRMANTE - FECHA
MANUEL JESUS BARON RIOS(P2901500E-AYUNTAMIENTO DE ANTEQUERA)-ALCALDE-PRESIDENTE - 17/07/2026
CN=SELLO AEAD,2.5.4.97=VATES-Q2802923I,O=MINISTERIO DE TRANSFORMACION DIGITAL Y FUNCION PUBLICA,L=Madrid,C=ES - 17/07/2026 09:08:04

La autenticidad de este documento se puede comprobar con el código 07EA0035F73C00U7B0OOA6M6P7 en la web del Ayto. Antequera

REMANENTES DE CRÉDITO (O016)

CLASIFICACIÓN				NIV. VINCULACIÓN			IMPORTE REMANENTE		
ORGAN.	PRG.	ECONO.	DESCRIPCIÓN DE LA APLICACIÓN	ORG.	PRG.	ECON.	NO INCORPORABLE	INC. COMPROMETIDO	INC. NO COMPROMETIDO
			SUMA ANTERIOR..... :				5.161,03€	2.445,73€	60.009,36€
26	3321	12001					0,00€	0,00€	0,00€
10	4390	12001					0,00€	0,00€	-15.964,58€
02	9200	12001					0,00€	0,00€	0,00€
18	130	12003					0,00€	0,00€	6.821,12€
18	135	12003					0,00€	0,00€	0,00€
07	151	12003					0,00€	0,00€	11.933,63€
06	15320	12003					0,00€	0,00€	24.922,89€
09	165	12003					0,00€	0,00€	-68,28€
13	23100	12003					0,00€	0,00€	12.379,06€
27	3361	12003					0,00€	0,00€	0,00€
30	3410	12003					0,00€	0,00€	12.123,00€
10	4390	12003					0,00€	0,00€	-120,27€
01	9200	12003					0,00€	0,00€	-120,42€
02	9200	12003					0,00€	0,00€	19.511,07€
04	9200	12003					0,00€	0,00€	12.203,39€
12	9200	12003					0,00€	0,00€	12.123,00€
03	931	12003					0,00€	0,00€	11.933,45€
03	932	12003					0,00€	0,00€	20.245,00€
03	934	12003					0,00€	0,00€	3.906,97€
18	130	12003					0,00€	0,00€	-970,82€
18	135	12003					0,00€	0,00€	0,00€
07	151	12003					0,00€	0,00€	-12.179,57€
06	15320	12003					0,00€	0,00€	-23.928,38€
09	165	12003					0,00€	0,00€	0,00€
13	23100	12003					0,00€	0,00€	-12.196,49€
13	23101	12003					0,00€	0,00€	0,00€
21	24195	12003					0,00€	0,00€	3.669,41€
30	3410	12003					0,00€	0,00€	-12.196,49€
02	9200	12003					0,00€	0,00€	-18.018,80€
04	9200	12003					0,00€	0,00€	-12.196,49€
12	9200	12003					0,00€	0,00€	-12.193,02€
			SUMA Y SIGUE..... :				5.161,03€	2.445,73€	91.627,74€

EXPEDIENTE:: 2026INTERV000030
Fecha: 25/05/2026
Hora: 00:00
Und. reg:REGISTRO GENERAL

FIRMANTE - FECHA
MANUEL JESUS BARON RIOS(P2901500E-AYUNTAMIENTO DE ANTEQUERA)-ALCALDE-PRESIDENTE - 17/07/2026
CN=SELLO AEAD,2.5.4.97=VATES-Q2802923I,O=MINISTERIO DE TRANSFORMACION DIGITAL Y FUNCION PUBLICA,L=Madrid,C=ES - 17/07/2026 09:08:04

La autenticidad de este documento se puede comprobar con el código 07EA0035F73C00U7B0OOA6M6P7 en la web del Ayto. Antequera

REMANENTES DE CRÉDITO (O016)

CLASIFICACIÓN				NIV. VINCULACIÓN			IMPORTE REMANENTE		
ORGAN.	PRG.	ECONO.	DESCRIPCIÓN DE LA APLICACIÓN	ORG.	PRG.	ECON.	NO INCORPORABLE	INC. COMPROMETIDO	INC. NO COMPROMETIDO
			SUMA ANTERIOR..... :				5.161,03€	2.445,73€	67.262,68€
03	931	12003					0,00€	0,00€	-12.182,53€
03	932	12003					0,00€	0,00€	-19.372,10€
03	934	12003					0,00€	0,00€	-22,00€
18	130	12004					0,00€	0,00€	5.829,74€
06	15320	12004					0,00€	0,00€	16.551,00€
09	165	12004					479,75€	0,00€	34.101,00€
31	171	12004					0,00€	0,00€	0,00€
13	23100	12004					0,00€	0,00€	-232,69€
14	3200	12004					0,00€	0,00€	0,00€
26	3321	12004					0,00€	0,00€	4.927,18€
28	33300	12004					0,00€	0,00€	-86,56€
27	3361	12004					0,00€	0,00€	276,00€
25	33704	12004					0,00€	0,00€	10.276,00€
30	3429	12004					0,00€	0,00€	909,80€
19	432	12004					0,00€	0,00€	10.276,00€
02	9200	12004					0,00€	0,00€	-100,63€
04	9200	12004					0,00€	0,00€	10.174,55€
03	931	12004					0,00€	0,00€	587,87€
03	934	12004					0,00€	0,00€	10.276,00€
18	130	12004					0,00€	0,00€	0,00€
07	151	12004					0,00€	0,00€	0,00€
06	15320	12004					0,00€	0,00€	-8.575,32€
09	165	12004					0,00€	0,00€	-21.095,26€
13	23100	12004					0,00€	0,00€	0,00€
26	3321	12004					0,00€	0,00€	-1.237,02€
28	33300	12004					0,00€	0,00€	0,00€
25	33704	12004					0,00€	0,00€	-9.998,95€
30	3429	12004					0,00€	0,00€	-38,13€
19	432	12004					0,00€	0,00€	-10.370,05€
02	9200	12004					0,00€	0,00€	-88,25€
04	9200	12004					0,00€	0,00€	-8.916,63€
			SUMA Y SIGUE..... :				5.640,78€	2.445,73€	103.496,76€

EXPEDIENTE:: 2026INTERV000030
Fecha: 25/05/2026
Hora: 00:00
Und. reg:REGISTRO GENERAL

FIRMANTE - FECHA
MANUEL JESUS BARON RIOS(P2901500E-AYUNTAMIENTO DE ANTEQUERA)-ALCALDE-PRESIDENTE - 17/07/2026
CN=SELLO AEAD,2.5.4.97=VATES-Q2802923I,O=MINISTERIO DE TRANSFORMACION DIGITAL Y FUNCION PUBLICA,L=Madrid,C=ES - 17/07/2026 09:08:04

La autenticidad de este documento se puede comprobar con el código 07EA0035F73C00U7B0OOA6M6P7 en la web del Ayto. Antequera

REMANENTES DE CRÉDITO (O016)

CLASIFICACIÓN				NIV. VINCULACIÓN			IMPORTE REMANENTE		
ORGAN.	PRG.	ECONO.	DESCRIPCIÓN DE LA APLICACIÓN	ORG.	PRG.	ECON.	NO INCORPORABLE	INC. COMPROMETIDO	INC. NO COMPROMETIDO
			SUMA ANTERIOR..... :				5.640,78€	2.445,73€	103.496,76€
05	9203	12004					0,00€	0,00€	0,00€
03	931	12004					0,00€	0,00€	0,00€
03	934	12004					0,00€	0,00€	-10.355,66€
29	164	12005					0,00€	0,00€	9.417,00€
31	171	12005					0,00€	0,00€	7.448,14€
21	24100	12005					0,00€	0,00€	0,00€
14	3200	12005					0,00€	0,00€	18.740,32€
26	3321	12005					0,00€	0,00€	9.417,00€
28	33300	12005					0,00€	0,00€	0,00€
27	3361	12005					0,00€	0,00€	0,00€
25	33704	12005					0,00€	0,00€	9.417,00€
20	4312	12005					0,00€	0,00€	-93,69€
29	164	12005					0,00€	0,00€	-11.651,17€
31	171	12005					0,00€	0,00€	0,00€
14	3200	12005					0,00€	0,00€	-18.029,27€
26	3321	12005					0,00€	0,00€	-9.508,29€
25	33704	12005					0,00€	0,00€	-9.474,40€
30	3429	12005					0,00€	0,00€	-123,79€
20	4312	12005					0,00€	0,00€	0,00€
18	130	12006					0,00€	0,00€	2.942,23€
07	151	12006					0,00€	0,00€	1.520,68€
06	15320	12006					0,00€	0,00€	4.873,39€
29	164	12006					0,00€	0,00€	0,00€
09	165	12006					0,00€	0,00€	1.366,69€
31	171	12006					0,00€	0,00€	1.531,86€
13	23100	12006					0,00€	0,00€	288,70€
14	3200	12006					0,00€	0,00€	-4,43€
26	3321	12006					0,00€	0,00€	1.537,17€
28	33300	12006					0,00€	0,00€	0,89€
27	3361	12006					0,00€	0,00€	0,00€
25	33704	12006					0,00€	0,00€	2.682,00€
			SUMA Y SIGUE..... :				5.640,78€	2.445,73€	115.439,13€

EXPEDIENTE:: 2026INTERV000030
Fecha: 25/05/2026
Hora: 00:00
Und. reg:REGISTRO GENERAL

FIRMANTE - FECHA
MANUEL JESUS BARON RIOS(P2901500E-AYUNTAMIENTO DE ANTEQUERA)-ALCALDE-PRESIDENTE - 17/07/2026
CN=SELLO AEAD,2.5.4.97=VATES-Q2802923I,O=MINISTERIO DE TRANSFORMACION DIGITAL Y FUNCION PUBLICA,L=Madrid,C=ES - 17/07/2026 09:08:04

La autenticidad de este documento se puede comprobar con el código 07EA0035F73C00U7B0OOA6M6P7 en la web del Ayto. Antequera

REMANENTES DE CRÉDITO (O016)

CLASIFICACIÓN				NIV. VINCULACIÓN			IMPORTE REMANENTE		
ORGAN.	PRG.	ECONO.	DESCRIPCIÓN DE LA APLICACIÓN	ORG.	PRG.	ECON.	NO INCORPORABLE	INC. COMPROMETIDO	INC. NO COMPROMETIDO
			SUMA ANTERIOR..... :				5.640,78€	2.445,73€	115.439,13€
30	3410	12006					0,00€	0,00€	0,00€
20	4312	12006					0,00€	0,00€	-18,60€
10	4390	12006					0,00€	0,00€	-45,91€
01	9200	12006					0,00€	0,00€	-51,98€
02	9200	12006					0,00€	0,00€	3.301,50€
04	9200	12006					0,00€	0,00€	58,34€
12	9200	12006					0,00€	0,00€	0,00€
03	931	12006					0,00€	0,00€	2.070,94€
03	932	12006					0,00€	0,00€	0,00€
03	934	12006					0,00€	0,00€	632,58€
07	151	12006					0,00€	0,00€	-1.489,62€
06	15320	12006					0,00€	0,00€	-4.274,91€
09	165	12006					0,00€	0,00€	-546,14€
31	171	12006					0,00€	0,00€	0,00€
13	23100	12006					0,00€	0,00€	0,00€
13	23101	12006					0,00€	0,00€	-244,01€
21	24101	12006					0,00€	0,00€	-4.290,16€
21	24195	12006					0,00€	0,00€	-466,15€
14	3200	12006					0,00€	0,00€	0,00€
26	3321	12006					0,00€	0,00€	-279,95€
28	33300	12006					0,00€	0,00€	0,00€
25	33704	12006					0,00€	0,00€	-2.501,17€
30	3429	12006					0,00€	0,00€	-4,91€
20	4312	12006					0,00€	0,00€	0,00€
19	432	12006					0,00€	0,00€	-377,66€
02	9200	12006					0,00€	0,00€	-727,65€
04	9200	12006					0,00€	0,00€	0,00€
03	931	12006					0,00€	0,00€	0,00€
03	932	12006					0,00€	0,00€	0,00€
03	934	12006					0,00€	0,00€	-688,00€
18	130	12100					0,00€	0,00€	4.506,98€
			SUMA Y SIGUE..... :				5.640,78€	2.445,73€	110.002,65€

EXPEDIENTE:: 2026INTERV000030
Fecha: 25/05/2026
Hora: 00:00
Und. reg:REGISTRO GENERAL

FIRMANTE - FECHA
MANUEL JESUS BARON RIOS(P2901500E-AYUNTAMIENTO DE ANTEQUERA)-ALCALDE-PRESIDENTE - 17/07/2026
CN=SELLO AEAD,2.5.4.97=VATES-Q2802923I,O=MINISTERIO DE TRANSFORMACION DIGITAL Y FUNCION PUBLICA,L=Madrid,C=ES - 17/07/2026 09:08:04

La autenticidad de este documento se puede comprobar con el código 07EA0035F73C00U7B0OOA6M6P7 en la web del Ayto. Antequera

REMANENTES DE CRÉDITO (O016)

CLASIFICACIÓN				NIV. VINCULACIÓN			IMPORTE REMANENTE		
ORGAN.	PRG.	ECONO.	DESCRIPCIÓN DE LA APLICACIÓN	ORG.	PRG.	ECON.	NO INCORPORABLE	INC. COMPROMETIDO	INC. NO COMPROMETIDO
			SUMA ANTERIOR..... :				5.640,78€	2.445,73€	110.002,65€
18	135	12100					0,00€	0,00€	0,00€
07	151	12100					0,00€	0,00€	10.411,43€
06	15320	12100					0,00€	0,00€	42.664,75€
29	164	12100					0,00€	0,00€	5.238,00€
09	165	12100					0,00€	0,00€	31.248,80€
31	171	12100					0,00€	0,00€	6.090,33€
13	23100	12100					0,00€	0,00€	6.236,95€
13	23107	12100					0,00€	0,00€	0,00€
21	24100	12100					0,00€	0,00€	0,00€
14	3200	12100					0,00€	0,00€	10.644,32€
26	3321	12100					0,00€	0,00€	8.555,45€
28	33300	12100					0,00€	0,00€	-22,44€
27	3361	12100					0,00€	0,00€	393,00€
25	33704	12100					0,00€	0,00€	11.631,00€
30	3410	12100					0,00€	0,00€	6.779,00€
30	3429	12100					0,00€	0,00€	719,70€
20	4312	12100					0,00€	0,00€	-53,63€
19	432	12100					0,00€	0,00€	6.393,00€
10	4390	12100					0,00€	0,00€	11.913,54€
01	9200	12100					0,00€	0,00€	-74,46€
02	9200	12100					0,00€	0,00€	10.921,12€
04	9200	12100					0,00€	0,00€	12.842,66€
12	9200	12100					0,00€	0,00€	6.779,00€
33	925	12100					0,00€	0,00€	0,00€
03	931	12100					0,00€	0,00€	7.340,13€
03	932	12100					0,00€	0,00€	14.545,00€
03	934	12100					0,00€	0,00€	8.727,58€
18	130	12100					0,00€	0,00€	-534,44€
18	135	12100					0,00€	0,00€	0,00€
07	151	12100					0,00€	0,00€	-9.691,97€
06	15320	12100					0,00€	0,00€	-32.604,56€
			SUMA Y SIGUE..... :				5.640,78€	2.445,73€	287.095,91€

EXPEDIENTE:: 2026INTERV000030
Fecha: 25/05/2026
Hora: 00:00
Und. reg:REGISTRO GENERAL

FIRMANTE - FECHA
MANUEL JESUS BARON RIOS(P2901500E-AYUNTAMIENTO DE ANTEQUERA)-ALCALDE-PRESIDENTE - 17/07/2026
CN=SELLO AEAD,2.5.4.97=VATES-Q2802923I,O=MINISTERIO DE TRANSFORMACION DIGITAL Y FUNCION PUBLICA,L=Madrid,C=ES - 17/07/2026 09:08:04

La autenticidad de este documento se puede comprobar con el código 07EA0035F73C00U7B0OOA6M6P7 en la web del Ayto. Antequera

REMANENTES DE CRÉDITO (O016)

CLASIFICACIÓN				NIV. VINCULACIÓN			IMPORTE REMANENTE		
ORGAN.	PRG.	ECONO.	DESCRIPCIÓN DE LA APLICACIÓN	ORG.	PRG.	ECON.	NO INCORPORABLE	INC. COMPROMETIDO	INC. NO COMPROMETIDO
			SUMA ANTERIOR..... :				5.640,78€	2.445,73€	274.438,11€
29	164	12100					0,00€	0,00€	-6.328,90€
09	165	12100					0,00€	0,00€	-19.294,73€
31	171	12100					0,00€	0,00€	0,00€
13	23100	12100					0,00€	0,00€	-6.810,57€
13	23101	12100					0,00€	0,00€	-17,80€
21	24100	12100					0,00€	0,00€	-978,50€
21	24101	12100					0,00€	1.422,96€	-9.257,36€
21	24195	12100					0,00€	0,00€	-861,86€
14	3200	12100					0,00€	0,00€	-9.983,27€
26	3321	12100					0,00€	0,00€	-5.967,48€
28	33300	12100					0,00€	0,00€	0,00€
25	33704	12100					0,00€	0,00€	-11.490,06€
30	3410	12100					0,00€	0,00€	-6.810,57€
30	3429	12100					0,00€	0,00€	-479,23€
20	4312	12100					0,00€	0,00€	0,00€
19	432	12100					0,00€	0,00€	-6.472,75€
10	4390	12100					0,00€	0,00€	-12.130,73€
02	9200	12100					0,00€	0,00€	-10.113,85€
04	9200	12100					0,00€	0,00€	-12.380,57€
12	9200	12100					0,00€	0,00€	-6.808,67€
05	9203	12100					0,00€	0,00€	0,00€
03	931	12100					0,00€	0,00€	-6.802,45€
03	932	12100					0,00€	0,00€	-10.794,52€
03	934	12100					0,00€	0,00€	-6.491,57€
18	130	12101					0,00€	0,00€	6.531,61€
18	135	12101					0,00€	0,00€	0,00€
07	151	12101					0,00€	0,00€	10.843,44€
06	15320	12101					0,00€	0,00€	39.572,61€
29	164	12101					0,00€	0,00€	10.367,00€
09	165	12101					0,00€	0,00€	29.422,04€
31	171	12101					0,00€	0,00€	6.394,96€
			SUMA Y SIGUE..... :				5.640,78€	3.868,69€	239.952,13€

EXPEDIENTE:: 2026INTERV000030
Fecha: 25/05/2026
Hora: 00:00
Und. reg:REGISTRO GENERAL

FIRMANTE - FECHA
MANUEL JESUS BARON RIOS(P2901500E-AYUNTAMIENTO DE ANTEQUERA)-ALCALDE-PRESIDENTE - 17/07/2026
CN=SELLO AEAD,2.5.4.97=VATES-Q2802923I,O=MINISTERIO DE TRANSFORMACION DIGITAL Y FUNCION PUBLICA,L=Madrid,C=ES - 17/07/2026 09:08:04

La autenticidad de este documento se puede comprobar con el código 07EA0035F73C00U7B0OOA6M6P7 en la web del Ayto. Antequera

REMANENTES DE CRÉDITO (O016)

CLASIFICACIÓN				NIV. VINCULACIÓN			IMPORTE REMANENTE		
ORGAN.	PRG.	ECONO.	DESCRIPCIÓN DE LA APLICACIÓN	ORG.	PRG.	ECON.	NO INCORPORABLE	INC. COMPROMETIDO	INC. NO COMPROMETIDO
			SUMA ANTERIOR..... :				5.640,78€	3.868,69€	250.079,61€
13	23100	12101					0,00€	0,00€	5.063,74€
13	23107	12101					0,00€	0,00€	0,00€
21	24100	12101					0,00€	0,00€	0,00€
14	3200	12101					0,00€	0,00€	8.811,92€
26	3321	12101					0,00€	0,00€	7.777,73€
28	33300	12101					0,00€	0,00€	-74,04€
27	3361	12101					0,00€	0,00€	999,00€
25	33704	12101					0,00€	0,00€	8.927,00€
30	3410	12101					0,00€	0,00€	5.999,00€
30	3429	12101					0,00€	0,00€	3.235,94€
20	4312	12101					0,00€	0,00€	-54,67€
19	432	12101					0,00€	0,00€	4.499,00€
10	4390	12101					0,00€	0,00€	11.414,75€
01	9200	12101					0,00€	0,00€	-94,67€
02	9200	12101					0,00€	0,00€	10.421,25€
04	9200	12101					0,00€	0,00€	12.087,99€
12	9200	12101					0,00€	0,00€	5.999,00€
33	925	12101					0,00€	0,00€	0,00€
03	931	12101					0,00€	0,00€	4.121,77€
03	932	12101					0,00€	0,00€	15.744,00€
03	934	12101					0,00€	0,00€	5.674,60€
18	130	12101					0,00€	0,00€	-475,92€
18	135	12101					0,00€	0,00€	0,00€
07	151	12101					0,00€	0,00€	-9.799,44€
06	15320	12101					0,00€	0,00€	-35.453,32€
29	164	12101					0,00€	0,00€	-12.977,51€
09	165	12101					0,00€	0,00€	-19.765,92€
31	171	12101					0,00€	0,00€	0,00€
13	23100	12101					0,00€	0,00€	-6.044,92€
13	23101	12101					0,00€	0,00€	-24,92€
21	24195	12101					0,00€	0,00€	-675,24€
			SUMA Y SIGUE..... :				5.640,78€	3.868,69€	265.288,25€

EXPEDIENTE:: 2026INTERV000030
Fecha: 25/05/2026
Hora: 00:00
Und. reg:REGISTRO GENERAL

FIRMANTE - FECHA
MANUEL JESUS BARON RIOS(P2901500E-AYUNTAMIENTO DE ANTEQUERA)-ALCALDE-PRESIDENTE - 17/07/2026
CN=SELLO AEAD,2.5.4.97=VATES-Q2802923I,O=MINISTERIO DE TRANSFORMACION DIGITAL Y FUNCION PUBLICA,L=Madrid,C=ES - 17/07/2026 09:08:04

La autenticidad de este documento se puede comprobar con el código 07EA0035F73C00U7B0OOA6M6P7 en la web del Ayto. Antequera

REMANENTES DE CRÉDITO (O016)

CLASIFICACIÓN				NIV. VINCULACIÓN			IMPORTE REMANENTE		
ORGAN.	PRG.	ECONO.	DESCRIPCIÓN DE LA APLICACIÓN	ORG.	PRG.	ECON.	NO INCORPORABLE	INC. COMPROMETIDO	INC. NO COMPROMETIDO
			SUMA ANTERIOR..... :				5.640,78€	3.868,69€	248.244,03€
14	3200	12101					0,00€	0,00€	-8.522,11€
26	3321	12101					0,00€	0,00€	-5.974,12€
28	33300	12101					0,00€	0,00€	0,00€
25	33704	12101					0,00€	0,00€	-8.831,54€
30	3410	12101					0,00€	0,00€	-6.044,92€
30	3429	12101					0,00€	0,00€	-69,85€
20	4312	12101					0,00€	0,00€	0,00€
19	432	12101					0,00€	0,00€	-4.516,38€
10	4390	12101					0,00€	0,00€	-11.556,86€
02	9200	12101					0,00€	0,00€	-8.938,94€
04	9200	12101					0,00€	0,00€	-9.925,82€
12	9200	12101					0,00€	0,00€	-6.043,24€
05	9203	12101					0,00€	0,00€	0,00€
03	931	12101					0,00€	0,00€	-6.037,75€
03	932	12101					0,00€	0,00€	-9.588,46€
03	934	12101					0,00€	0,00€	-4.531,88€
18	130	12103					0,00€	0,00€	710,38€
07	151	12103					0,00€	0,00€	0,36€
06	15320	12103					0,00€	0,00€	0,00€
29	164	12103					0,00€	0,00€	0,00€
09	165	12103					0,00€	0,00€	547,00€
31	171	12103					0,00€	0,00€	1.569,00€
13	23100	12103					0,00€	0,00€	0,20€
14	3200	12103					0,00€	0,00€	0,00€
26	3321	12103					0,00€	0,00€	749,20€
27	3361	12103					0,00€	0,00€	0,00€
10	4390	12103					0,00€	0,00€	0,60€
01	9200	12103					0,00€	0,00€	0,44€
02	9200	12103					0,00€	0,00€	1.503,51€
04	9200	12103					0,00€	0,00€	1.535,82€
03	931	12103					0,00€	0,00€	0,24€
			SUMA Y SIGUE..... :				5.640,78€	3.868,69€	181.323,13€

EXPEDIENTE:: 2026INTERV000030
Fecha: 25/05/2026
Hora: 00:00
Und. reg:REGISTRO GENERAL

FIRMANTE - FECHA
MANUEL JESUS BARON RIOS(P2901500E-AYUNTAMIENTO DE ANTEQUERA)-ALCALDE-PRESIDENTE - 17/07/2026
CN=SELLO AEAD,2.5.4.97=VATES-Q2802923I,O=MINISTERIO DE TRANSFORMACION DIGITAL Y FUNCION PUBLICA,L=Madrid,C=ES - 17/07/2026 09:08:04

La autenticidad de este documento se puede comprobar con el código 07EA0035F73C00U7B0OOA6M6P7 en la web del Ayto. Antequera

REMANENTES DE CRÉDITO (O016)

CLASIFICACIÓN				NIV. VINCULACIÓN			IMPORTE REMANENTE		
ORGAN.	PRG.	ECONO.	DESCRIPCIÓN DE LA APLICACIÓN	ORG.	PRG.	ECON.	NO INCORPORABLE	INC. COMPROMETIDO	INC. NO COMPROMETIDO
			SUMA ANTERIOR..... :				5.640,78€	3.868,69€	181.323,13€
03	932	12103					0,00€	0,00€	0,00€
03	934	12103					0,00€	0,00€	0,84€
06	15320	12103					0,00€	0,00€	0,00€
09	165	12103					0,00€	0,00€	0,00€
31	171	12103					0,00€	0,00€	0,00€
13	23100	12103					0,00€	0,00€	0,00€
14	3200	12103					0,00€	0,00€	0,00€
26	3321	12103					0,00€	0,00€	0,00€
02	9200	12103					0,00€	0,00€	0,00€
04	9200	12103					0,00€	0,00€	0,00€
03	934	12103					0,00€	0,00€	0,00€
18	130	13000					0,00€	0,00€	487,74€
18	135	13000					0,00€	0,00€	-146,79€
07	151	13000					0,00€	0,00€	13.559,55€
06	15320	13000					0,00€	0,00€	14.469,77€
12	15321	13000					0,00€	0,00€	1.507,64€
29	164	13000					0,00€	0,00€	3.688,97€
09	165	13000					0,00€	0,00€	0,00€
31	171	13000					0,00€	0,00€	8.712,97€
13	23100	13000					0,00€	0,00€	-3.864,30€
13	23101	13000					0,00€	0,00€	21.024,93€
13	23102	13000					0,00€	0,00€	178,10€
13	23105	13000					0,00€	0,00€	-644,37€
13	23106	13000					0,00€	0,00€	75,69€
13	23107	13000					0,00€	0,00€	55,31€
13	23108	13000					0,00€	0,00€	-617,74€
13	2311	13000					0,00€	0,00€	3.705,18€
16	2312	13000					0,00€	0,00€	227,38€
16	2313	13000					0,00€	0,00€	0,00€
13	2314	13000					0,00€	0,00€	-180,17€
21	24100	13000					0,00€	0,00€	10.823,13€
			SUMA Y SIGUE..... :				5.640,78€	3.868,69€	254.386,96€

EXPEDIENTE:: 2026INTERV000030
Fecha: 25/05/2026
Hora: 00:00
Und. reg:REGISTRO GENERAL

FIRMANTE - FECHA
MANUEL JESUS BARON RIOS(P2901500E-AYUNTAMIENTO DE ANTEQUERA)-ALCALDE-PRESIDENTE - 17/07/2026
CN=SELLO AEAD,2.5.4.97=VATES-Q2802923I,O=MINISTERIO DE TRANSFORMACION DIGITAL Y FUNCION PUBLICA,L=Madrid,C=ES - 17/07/2026 09:08:04

La autenticidad de este documento se puede comprobar con el código 07EA0035F73C00U7B0OOA6M6P7 en la web del Ayto. Antequera

REMANENTES DE CRÉDITO (O016)

CLASIFICACIÓN				NIV. VINCULACIÓN			IMPORTE REMANENTE		
ORGAN.	PRG.	ECONO.	DESCRIPCIÓN DE LA APLICACIÓN	ORG.	PRG.	ECON.	NO INCORPORABLE	INC. COMPROMETIDO	INC. NO COMPROMETIDO
			SUMA ANTERIOR..... :				5.640,78€	3.868,69€	255.670,66€
14	3200	13000					0,00€	0,00€	641,85€
22	330	13000					0,00€	0,00€	106,08€
26	3321	13000					0,00€	0,00€	-122,50€
34	3322	13000					0,00€	0,00€	-374,69€
28	33300	13000					0,00€	0,00€	5.429,03€
27	3361	13000					0,00€	0,00€	130,20€
25	33704	13000					0,00€	0,00€	5.163,48€
30	3410	13000					0,00€	0,00€	-1.276,30€
30	3429	13000					0,00€	0,00€	2.499,68€
20	4312	13000					0,00€	0,00€	-217,81€
19	432	13000					0,00€	0,00€	2.903,71€
10	4390	13000					0,00€	0,00€	15,93€
01	9200	13000					0,00€	0,00€	-122,06€
02	9200	13000					0,00€	0,00€	-4.224,53€
04	9200	13000					0,00€	0,00€	-188,56€
12	9200	13000					0,00€	0,00€	-375,90€
24	9202	13000					0,00€	0,00€	157,16€
05	9203	13000					0,00€	0,00€	1.197,30€
17	924	13000					0,00€	0,00€	-123,90€
33	925	13000					0,00€	0,00€	10.764,39€
03	931	13000					0,00€	0,00€	-203,35€
03	934	13000					0,00€	0,00€	-295,75€
18	130	13002					0,00€	0,00€	821,21€
18	135	13002					0,00€	0,00€	-164,02€
07	151	13002					0,00€	0,00€	14.854,30€
06	15320	13002					0,00€	0,00€	18.181,89€
12	15321	13002					0,00€	0,00€	981,01€
29	164	13002					0,00€	0,00€	5.638,00€
09	165	13002					0,00€	0,00€	0,00€
31	171	13002					0,00€	0,00€	8.752,75€
13	23100	13002					0,00€	0,00€	-3.383,82€
			SUMA Y SIGUE..... :				5.640,78€	3.868,69€	321.551,74€

EXPEDIENTE:: 2026INTERV000030
Fecha: 25/05/2026
Hora: 00:00
Und. reg:REGISTRO GENERAL

FIRMANTE - FECHA
MANUEL JESUS BARON RIOS(P2901500E-AYUNTAMIENTO DE ANTEQUERA)-ALCALDE-PRESIDENTE - 17/07/2026
CN=SELLO AEAD,2.5.4.97=VATES-Q2802923I,O=MINISTERIO DE TRANSFORMACION DIGITAL Y FUNCION PUBLICA,L=Madrid,C=ES - 17/07/2026 09:08:04

La autenticidad de este documento se puede comprobar con el código 07EA0035F73C00U7B0OOA6M6P7 en la web del Ayto. Antequera

REMANENTES DE CRÉDITO (O016)

CLASIFICACIÓN				NIV. VINCULACIÓN			IMPORTE REMANENTE		
ORGAN.	PRG.	ECONO.	DESCRIPCIÓN DE LA APLICACIÓN	ORG.	PRG.	ECON.	NO INCORPORABLE	INC. COMPROMETIDO	INC. NO COMPROMETIDO
			SUMA ANTERIOR..... :				5.640,78€	3.868,69€	362.502,64€
13	23101	13002					0,00€	0,00€	20.475,45€
13	23102	13002					0,00€	0,00€	-317,37€
13	23105	13002					0,00€	0,00€	-502,04€
13	23106	13002					0,00€	0,00€	46,84€
13	23107	13002					0,00€	0,00€	-129,91€
13	23108	13002					0,00€	0,00€	-501,94€
13	2311	13002					0,00€	0,00€	2.703,71€
16	2312	13002					0,00€	0,00€	-848,13€
16	2313	13002					0,00€	0,00€	0,00€
13	2314	13002					0,00€	0,00€	-157,27€
21	24100	13002					0,00€	0,00€	12.383,77€
14	3200	13002					0,00€	0,00€	2.298,99€
22	330	13002					0,00€	0,00€	-200,40€
26	3321	13002					0,00€	0,00€	-115,37€
34	3322	13002					0,00€	0,00€	-344,04€
28	33300	13002					0,00€	0,00€	6.843,22€
27	3361	13002					0,00€	0,00€	-431,46€
25	33704	13002					0,00€	0,00€	7.070,57€
30	3410	13002					0,00€	0,00€	-125,92€
30	3429	13002					0,00€	0,00€	4.241,72€
20	4312	13002					0,00€	0,00€	-210,65€
19	432	13002					0,00€	0,00€	3.567,66€
10	4390	13002					0,00€	0,00€	-387,10€
01	9200	13002					0,00€	0,00€	-132,81€
02	9200	13002					0,00€	0,00€	-8.050,74€
04	9200	13002					0,00€	0,00€	0,67€
12	9200	13002					0,00€	0,00€	-357,50€
24	9202	13002					0,00€	0,00€	-373,24€
05	9203	13002					0,00€	0,00€	1.293,03€
17	924	13002					0,00€	0,00€	-123,59€
33	925	13002					0,00€	0,00€	10.212,74€
			SUMA Y SIGUE..... :				5.640,78€	3.868,69€	379.380,63€

EXPEDIENTE:: 2026INTERV000030
Fecha: 25/05/2026
Hora: 00:00
Und. reg:REGISTRO GENERAL

FIRMANTE - FECHA
MANUEL JESUS BARON RIOS(P2901500E-AYUNTAMIENTO DE ANTEQUERA)-ALCALDE-PRESIDENTE - 17/07/2026
CN=SELLO AEAD,2.5.4.97=VATES-Q2802923I,O=MINISTERIO DE TRANSFORMACION DIGITAL Y FUNCION PUBLICA,L=Madrid,C=ES - 17/07/2026 09:08:04

La autenticidad de este documento se puede comprobar con el código 07EA0035F73C00U7B0OOA6M6P7 en la web del Ayto. Antequera

REMANENTES DE CRÉDITO (O016)

CLASIFICACIÓN				NIV. VINCULACIÓN			IMPORTE REMANENTE		
ORGAN.	PRG.	ECONO.	DESCRIPCIÓN DE LA APLICACIÓN	ORG.	PRG.	ECON.	NO INCORPORABLE	INC. COMPROMETIDO	INC. NO COMPROMETIDO
			SUMA ANTERIOR..... :				5.640,78€	3.868,69€	379.024,75€
03	931	13002					0,00€	0,00€	-177,94€
03	934	13002					0,00€	0,00€	-234,65€
18	130	13100					0,00€	0,00€	0,00€
18	135	13100					0,00€	0,00€	0,00€
07	151	13100					0,00€	0,00€	-5.965,13€
06	15320	13100					0,00€	0,00€	-21.283,59€
12	15321	13100					0,00€	0,00€	0,00€
29	164	13100					0,00€	0,00€	-2.751,36€
09	165	13100					0,00€	0,00€	0,00€
31	171	13100					0,00€	0,00€	0,00€
13	23100	13100					0,00€	0,00€	0,00€
13	23101	13100					0,00€	0,00€	-19.896,69€
13	23105	13100					0,00€	0,00€	0,00€
13	23106	13100					0,00€	0,00€	0,00€
13	23107	13100					0,00€	0,00€	0,00€
13	23108	13100					0,00€	0,00€	0,00€
13	2311	13100					0,00€	0,00€	0,00€
16	2312	13100					0,00€	0,00€	0,00€
16	2313	13100					0,00€	0,00€	0,00€
13	2314	13100					0,00€	0,00€	0,00€
21	24100	13100					0,00€	0,00€	0,00€
14	3200	13100					0,00€	0,00€	-10.170,90€
22	330	13100					0,00€	0,00€	0,00€
34	3322	13100					0,00€	0,00€	0,00€
28	33300	13100					0,00€	0,00€	0,00€
27	3361	13100					0,00€	0,00€	0,00€
30	3410	13100					0,00€	0,00€	0,00€
30	3429	13100					0,00€	0,00€	-2.144,77€
20	4312	13100					0,00€	0,00€	0,00€
19	432	13100					0,00€	0,00€	-491,48€
10	4390	13100					0,00€	0,00€	0,00€
			SUMA Y SIGUE..... :				5.640,78€	3.868,69€	316.264,12€

EXPEDIENTE:: 2026INTERV000030
Fecha: 25/05/2026
Hora: 00:00
Und. reg:REGISTRO GENERAL

FIRMANTE - FECHA
MANUEL JESUS BARON RIOS(P2901500E-AYUNTAMIENTO DE ANTEQUERA)-ALCALDE-PRESIDENTE - 17/07/2026
CN=SELLO AEAD,2.5.4.97=VATES-Q2802923I,O=MINISTERIO DE TRANSFORMACION DIGITAL Y FUNCION PUBLICA,L=Madrid,C=ES - 17/07/2026 09:08:04

La autenticidad de este documento se puede comprobar con el código 07EA0035F73C00U7B0OOA6M6P7 en la web del Ayto. Antequera

REMANENTES DE CRÉDITO (O016)

CLASIFICACIÓN				NIV. VINCULACIÓN			IMPORTE REMANENTE		
ORGAN.	PRG.	ECONO.	DESCRIPCIÓN DE LA APLICACIÓN	ORG.	PRG.	ECON.	NO INCORPORABLE	INC. COMPROMETIDO	INC. NO COMPROMETIDO
			SUMA ANTERIOR..... :				5.640,78€	3.868,69€	311.857,42€
02	9200	13100					0,00€	0,00€	-2.203,35€
04	9200	13100					0,00€	0,00€	0,00€
12	9200	13100					0,00€	0,00€	0,00€
24	9202	13100					0,00€	0,00€	0,00€
05	9203	13100					0,00€	0,00€	-1.635,49€
17	924	13100					0,00€	0,00€	0,00€
33	925	13100					0,00€	0,00€	-10.407,19€
03	931	13100					0,00€	0,00€	0,00€
18	130	13101					0,00€	0,00€	0,00€
18	135	13101					0,00€	0,00€	0,00€
07	151	13101					0,00€	0,00€	-6.515,14€
06	15320	13101					0,00€	0,00€	-25.619,59€
12	15321	13101					0,00€	0,00€	0,00€
29	164	13101					0,00€	0,00€	-4.559,19€
09	165	13101					0,00€	0,00€	0,00€
31	171	13101					0,00€	0,00€	0,00€
13	23100	13101					0,00€	0,00€	0,00€
13	23101	13101					0,00€	0,00€	-16.159,61€
13	23105	13101					0,00€	0,00€	0,00€
13	23106	13101					0,00€	0,00€	0,00€
13	23107	13101					0,00€	0,00€	0,00€
13	23108	13101					0,00€	0,00€	0,00€
13	2311	13101					0,00€	0,00€	0,00€
16	2312	13101					0,00€	0,00€	0,00€
16	2313	13101					0,00€	0,00€	0,00€
13	2314	13101					0,00€	0,00€	0,00€
21	24100	13101					0,00€	0,00€	0,00€
14	3200	13101					0,00€	0,00€	-10.439,55€
22	330	13101					0,00€	0,00€	0,00€
34	3322	13101					0,00€	0,00€	0,00€
28	33300	13101					0,00€	0,00€	0,00€
			SUMA Y SIGUE..... :				5.640,78€	3.868,69€	238.725,01€

EXPEDIENTE:: 2026INTERV000030
Fecha: 25/05/2026
Hora: 00:00
Und. reg:REGISTRO GENERAL

FIRMANTE - FECHA
MANUEL JESUS BARON RIOS(P2901500E-AYUNTAMIENTO DE ANTEQUERA)-ALCALDE-PRESIDENTE - 17/07/2026
CN=SELLO AEAD,2.5.4.97=VATES-Q2802923I,O=MINISTERIO DE TRANSFORMACION DIGITAL Y FUNCION PUBLICA,L=Madrid,C=ES - 17/07/2026 09:08:04

La autenticidad de este documento se puede comprobar con el código 07EA0035F73C00U7B0OOA6M6P7 en la web del Ayto. Antequera

REMANENTES DE CRÉDITO (O016)

CLASIFICACIÓN				NIV. VINCULACIÓN			IMPORTE REMANENTE		
ORGAN.	PRG.	ECONO.	DESCRIPCIÓN DE LA APLICACIÓN	ORG.	PRG.	ECON.	NO INCORPORABLE	INC. COMPROMETIDO	INC. NO COMPROMETIDO
			SUMA ANTERIOR..... :				5.640,78€	3.868,69€	238.725,01€
27	3361	13101					0,00€	0,00€	0,00€
30	3410	13101					0,00€	0,00€	0,00€
30	3429	13101					0,00€	0,00€	-2.939,84€
20	4312	13101					0,00€	0,00€	0,00€
19	432	13101					0,00€	0,00€	-465,54€
10	4390	13101					0,00€	0,00€	0,00€
02	9200	13101					0,00€	0,00€	-2.322,51€
04	9200	13101					0,00€	0,00€	0,00€
12	9200	13101					0,00€	0,00€	0,00€
24	9202	13101					0,00€	0,00€	0,00€
05	9203	13101					0,00€	0,00€	-3.630,14€
17	924	13101					0,00€	0,00€	0,00€
33	925	13101					0,00€	0,00€	-10.558,06€
03	931	13101					0,00€	0,00€	0,00€
13	23101	14300					0,00€	0,00€	0,00€
21	24100	14300					0,00€	20.657,61€	20.545,51€
21	24101	14300					0,00€	0,00€	0,00€
21	24102	14300					0,00€	0,00€	-9.930,09€
21	24103	14300					0,00€	0,00€	0,00€
21	24106	14300					0,00€	0,00€	0,00€
21	24109	14300					0,00€	0,00€	0,00€
21	24110	14300					0,00€	26.222,90€	-27,50€
06	24144	14300					0,00€	0,00€	-732,12€
21	24150	14300					0,00€	0,00€	0,00€
21	24151	14300					0,00€	0,00€	0,00€
21	24152	14300					0,00€	0,00€	0,00€
21	24153	14300					0,00€	0,00€	0,00€
21	24190	14300					5.548,66€	0,00€	1.315,00€
21	24191	14300					7.642,25€	10.198,55€	1.315,00€
21	24192	14300					5.702,59€	2.974,15€	1.315,00€
21	24194	14300					0,00€	0,00€	0,00€
			SUMA Y SIGUE..... :				24.534,28€	63.921,90€	232.609,72€

EXPEDIENTE:: 2026INTERV000030
Fecha: 25/05/2026
Hora: 00:00
Und. reg:REGISTRO GENERAL

FIRMANTE - FECHA
MANUEL JESUS BARON RIOS(P2901500E-AYUNTAMIENTO DE ANTEQUERA)-ALCALDE-PRESIDENTE - 17/07/2026
CN=SELLO AEAD,2.5.4.97=VATES-Q2802923I,O=MINISTERIO DE TRANSFORMACION DIGITAL Y FUNCION PUBLICA,L=Madrid,C=ES - 17/07/2026 09:08:04

La autenticidad de este documento se puede comprobar con el código 07EA0035F73C00U7B0OOA6M6P7 en la web del Ayto. Antequera

REMANENTES DE CRÉDITO (O016)

CLASIFICACIÓN				NIV. VINCULACIÓN			IMPORTE REMANENTE		
ORGAN.	PRG.	ECONO.	DESCRIPCIÓN DE LA APLICACIÓN	ORG.	PRG.	ECON.	NO INCORPORABLE	INC. COMPROMETIDO	INC. NO COMPROMETIDO
			SUMA ANTERIOR..... :				24.534,28€	63.921,90€	232.609,72€
21	24195	14300					0,00€	0,00€	0,00€
21	24190	14300					0,00€	4.136,62€	-2.074,15€
21	24191	14300					1.524,30€	3.651,37€	1.025,00€
21	24192	14300					0,00€	8.803,62€	-7.778,62€
21	24194	14300					0,00€	0,00€	0,00€
21	24195	14300					0,00€	0,00€	0,00€
21	24106	14300					0,00€	0,00€	0,00€
21	24109	14300					0,00€	0,00€	0,00€
21	24190	14300					1.843,39€	0,00€	444,00€
21	24191	14300					2.034,33€	0,00€	444,00€
21	24192	14300					1.843,39€	0,00€	444,00€
21	24194	14300					0,00€	0,00€	0,00€
21	24195	14300					0,00€	0,00€	0,00€
21	24190	14300					2.162,93€	0,00€	476,00€
21	24191	14300					2.386,24€	0,00€	476,00€
21	24192	14300					2.162,95€	0,00€	476,00€
21	24194	14300					0,00€	0,00€	0,00€
21	24195	14300					0,00€	0,00€	0,00€
21	24190	14300					0,00€	8.008,49€	-31.804,34€
21	24191	14300					0,00€	1.126,27€	-27.364,47€
21	24192	14300					0,00€	0,00€	-32.089,35€
21	24195	14300					0,00€	75,66€	86.552,74€
06	24143	14309					0,00€	0,00€	0,00€
06	24144	14309					0,00€	0,00€	1.567,18€
06	24145	14309					0,00€	0,00€	36.466,40€
06	24143	14310					0,00€	0,00€	0,00€
06	24144	14310					0,00€	0,00€	1.936,24€
06	24145	14310					0,00€	0,00€	44.540,40€
06	24143	14311					0,00€	0,00€	0,00€
06	24144	14311					0,00€	0,00€	1.428,26€
06	24145	14311					0,00€	0,00€	48.103,85€
			SUMA Y SIGUE..... :				38.491,81€	89.723,93€	355.878,86€

EXPEDIENTE:: 2026INTERV000030
Fecha: 25/05/2026
Hora: 00:00
Und. reg:REGISTRO GENERAL

FIRMANTE - FECHA
MANUEL JESUS BARON RIOS(P2901500E-AYUNTAMIENTO DE ANTEQUERA)-ALCALDE-PRESIDENTE - 17/07/2026
CN=SELLO AEAD,2.5.4.97=VATES-Q2802923I,O=MINISTERIO DE TRANSFORMACION DIGITAL Y FUNCION PUBLICA,L=Madrid,C=ES - 17/07/2026 09:08:04

La autenticidad de este documento se puede comprobar con el código 07EA0035F73C00U7B0OOA6M6P7 en la web del Ayto. Antequera

REMANENTES DE CRÉDITO (O016)

CLASIFICACIÓN				NIV. VINCULACIÓN			IMPORTE REMANENTE		
ORGAN.	PRG.	ECONO.	DESCRIPCIÓN DE LA APLICACIÓN	ORG.	PRG.	ECON.	NO INCORPORABLE	INC. COMPROMETIDO	INC. NO COMPROMETIDO
			SUMA ANTERIOR..... :				38.491,81€	89.723,93€	-73.924,06€
18	130	15000					0,00€	0,00€	-214.901,46€
18	135	15000					0,00€	0,00€	0,00€
07	151	15000					0,00€	0,00€	1.759,24€
06	15320	15000					0,00€	0,00€	33.728,90€
29	164	15000					0,00€	0,00€	1.654,00€
09	165	15000					0,00€	0,00€	8.916,71€
31	171	15000					0,00€	0,00€	3.665,32€
13	23100	15000					0,00€	0,00€	-60,61€
13	23107	15000					0,00€	0,00€	0,00€
21	24100	15000					0,00€	0,00€	0,00€
14	3200	15000					0,00€	0,00€	2.451,11€
26	3321	15000					0,00€	0,00€	787,91€
28	33300	15000					0,00€	0,00€	-260,19€
27	3361	15000					0,00€	0,00€	1.528,00€
25	33704	15000					0,00€	0,00€	3.561,00€
30	3410	15000					0,00€	0,00€	1.927,00€
30	3429	15000					0,00€	0,00€	1.344,30€
20	4312	15000					0,00€	0,00€	1.782,82€
19	432	15000					0,00€	0,00€	1.434,00€
10	4390	15000					0,00€	0,00€	2.585,87€
01	9200	15000					0,00€	0,00€	-701,82€
02	9200	15000					0,00€	0,00€	5.304,06€
04	9200	15000					0,00€	0,00€	3.497,35€
12	9200	15000					0,00€	0,00€	1.927,00€
33	925	15000					0,00€	0,00€	0,00€
03	931	15000					0,00€	0,00€	3.755,13€
03	932	15000					0,00€	0,00€	7.935,00€
03	934	15000					0,00€	0,00€	1.912,42€
18	130	15001					0,00€	0,00€	-159,65€
18	135	15001					0,00€	0,00€	0,00€
07	151	15001					0,00€	0,00€	-2.134,19€
			SUMA Y SIGUE..... :				38.491,81€	89.723,93€	229.118,08€

EXPEDIENTE:: 2026INTERV000030
Fecha: 25/05/2026
Hora: 00:00
Und. reg:REGISTRO GENERAL

FIRMANTE - FECHA
MANUEL JESUS BARON RIOS(P2901500E-AYUNTAMIENTO DE ANTEQUERA)-ALCALDE-PRESIDENTE - 17/07/2026
CN=SELLO AEAD,2.5.4.97=VATES-Q2802923I,O=MINISTERIO DE TRANSFORMACION DIGITAL Y FUNCION PUBLICA,L=Madrid,C=ES - 17/07/2026 09:08:04

La autenticidad de este documento se puede comprobar con el código 07EA0035F73C00U7B0OOA6M6P7 en la web del Ayto. Antequera

REMANENTES DE CRÉDITO (O016)

CLASIFICACIÓN				NIV. VINCULACIÓN			IMPORTE REMANENTE		
ORGAN.	PRG.	ECONO.	DESCRIPCIÓN DE LA APLICACIÓN	ORG.	PRG.	ECON.	NO INCORPORABLE	INC. COMPROMETIDO	INC. NO COMPROMETIDO
			SUMA ANTERIOR..... :				38.491,81€	89.723,93€	184.916,68€
06	15320	15001					0,00€	0,00€	-22.100,70€
29	164	15001					0,00€	0,00€	-1.253,50€
09	165	15001					0,00€	0,00€	-4.534,78€
31	171	15001					0,00€	0,00€	0,00€
13	23100	15001					0,00€	0,00€	-1.881,05€
13	23101	15001					0,00€	0,00€	-616,66€
21	24101	15001					0,00€	0,00€	-4.640,33€
21	24195	15001					0,00€	0,00€	2.931,60€
14	3200	15001					0,00€	0,00€	-2.476,53€
26	3321	15001					0,00€	0,00€	-1.994,92€
28	33300	15001					0,00€	0,00€	0,00€
25	33704	15001					0,00€	0,00€	-3.613,37€
30	3410	15001					0,00€	0,00€	-1.881,05€
30	3429	15001					0,00€	0,00€	-1.050,39€
20	4312	15001					0,00€	0,00€	0,00€
19	432	15001					0,00€	0,00€	-1.422,58€
10	4390	15001					0,00€	0,00€	-3.515,47€
02	9200	15001					0,00€	0,00€	-2.034,21€
04	9200	15001					0,00€	0,00€	-2.714,90€
12	9200	15001					0,00€	0,00€	-1.841,29€
05	9203	15001					0,00€	0,00€	0,00€
03	931	15001					0,00€	0,00€	-1.586,08€
03	932	15001					0,00€	0,00€	-2.044,62€
03	934	15001					0,00€	0,00€	-1.808,23€
18	130	15002					0,00€	0,00€	1.128,68€
18	135	15002					0,00€	0,00€	-598,46€
07	151	15002					0,00€	0,00€	3.698,18€
06	15320	15002					0,00€	0,00€	11.458,63€
12	15321	15002					0,00€	0,00€	-100,75€
29	164	15002					0,00€	0,00€	-401,40€
09	165	15002					0,00€	0,00€	0,00€
			SUMA Y SIGUE..... :				38.491,81€	89.723,93€	184.223,90€

EXPEDIENTE:: 2026INTERV000030
Fecha: 25/05/2026
Hora: 00:00
Und. reg:REGISTRO GENERAL

FIRMANTE - FECHA
MANUEL JESUS BARON RIOS(P2901500E-AYUNTAMIENTO DE ANTEQUERA)-ALCALDE-PRESIDENTE - 17/07/2026
CN=SELLO AEAD,2.5.4.97=VATES-Q2802923I,O=MINISTERIO DE TRANSFORMACION DIGITAL Y FUNCION PUBLICA,L=Madrid,C=ES - 17/07/2026 09:08:04

La autenticidad de este documento se puede comprobar con el código 07EA0035F73C00U7B0OOA6M6P7 en la web del Ayto. Antequera

REMANENTES DE CRÉDITO (O016)

CLASIFICACIÓN				NIV. VINCULACIÓN			IMPORTE REMANENTE		
ORGAN.	PRG.	ECONO.	DESCRIPCIÓN DE LA APLICACIÓN	ORG.	PRG.	ECON.	NO INCORPORABLE	INC. COMPROMETIDO	INC. NO COMPROMETIDO
			SUMA ANTERIOR..... :				38.491,81€	90.779,01€	181.115,44€
31	171	15002					0,00€	527,54€	-1.554,23€
13	23100	15002					0,00€	0,00€	-976,25€
13	23101	15002					0,00€	0,00€	1.859,06€
13	23102	15002					0,00€	0,00€	-661,43€
13	23105	15002					0,00€	0,00€	-1.220,68€
13	23106	15002					0,00€	0,00€	-207,23€
13	23107	15002					0,00€	0,00€	333,80€
13	23108	15002					0,00€	0,00€	-976,00€
13	2311	15002					0,00€	0,00€	-580,05€
16	2312	15002					0,00€	0,00€	-1.582,82€
16	2313	15002					0,00€	0,00€	0,00€
13	2314	15002					0,00€	0,00€	-233,52€
21	24100	15002					0,00€	0,00€	263,71€
14	3200	15002					0,00€	0,00€	984,75€
22	330	15002					0,00€	0,00€	-2.012,22€
26	3321	15002					0,00€	0,00€	-823,87€
34	3322	15002					0,00€	0,00€	2.512,32€
28	33300	15002					0,00€	0,00€	-312,40€
27	3361	15002					0,00€	0,00€	-1.125,35€
25	33704	15002					0,00€	0,00€	2.003,63€
30	3410	15002					0,00€	0,00€	-2.703,84€
30	3429	15002					0,00€	0,00€	8.395,30€
20	4312	15002					0,00€	0,00€	-284,54€
19	432	15002					0,00€	0,00€	-1.627,62€
10	4390	15002					0,00€	0,00€	-773,45€
01	9200	15002					0,00€	0,00€	-1.004,68€
02	9200	15002					0,00€	0,00€	-6.453,40€
04	9200	15002					0,00€	0,00€	-3.279,76€
12	9200	15002					0,00€	0,00€	-1.314,34€
24	9202	15002					0,00€	0,00€	-752,19€
05	9203	15002					0,00€	0,00€	-11.897,96€
			SUMA Y SIGUE..... :				38.491,81€	90.251,47€	158.218,64€

EXPEDIENTE:: 2026INTERV000030
Fecha: 25/05/2026
Hora: 00:00
Und. reg:REGISTRO GENERAL

FIRMANTE - FECHA
MANUEL JESUS BARON RIOS(P2901500E-AYUNTAMIENTO DE ANTEQUERA)-ALCALDE-PRESIDENTE - 17/07/2026
CN=SELLO AEAD,2.5.4.97=VATES-Q2802923I,O=MINISTERIO DE TRANSFORMACION DIGITAL Y FUNCION PUBLICA,L=Madrid,C=ES - 17/07/2026 09:08:04

La autenticidad de este documento se puede comprobar con el código 07EA0035F73C00U7B0OOA6M6P7 en la web del Ayto. Antequera

REMANENTES DE CRÉDITO (O016)

CLASIFICACIÓN				NIV. VINCULACIÓN			IMPORTE REMANENTE		
ORGAN.	PRG.	ECONO.	DESCRIPCIÓN DE LA APLICACIÓN	ORG.	PRG.	ECON.	NO INCORPORABLE	INC. COMPROMETIDO	INC. NO COMPROMETIDO
			SUMA ANTERIOR..... :				38.491,81€	90.251,47€	157.720,22€
17	924	15002					0,00€	0,00€	-249,21€
33	925	15002					0,00€	0,00€	7.592,28€
03	931	15002					0,00€	0,00€	2.388,18€
03	934	15002					0,00€	0,00€	-872,06€
18	130	15003					0,00€	0,00€	0,00€
18	135	15003					0,00€	0,00€	0,00€
07	151	15003					0,00€	0,00€	-410,72€
06	15320	15003					0,00€	0,00€	-14.322,00€
12	15321	15003					0,00€	0,00€	0,00€
29	164	15003					0,00€	0,00€	0,00€
09	165	15003					0,00€	0,00€	0,00€
31	171	15003					0,00€	0,00€	0,00€
13	23100	15003					0,00€	0,00€	0,00€
13	23101	15003					0,00€	0,00€	-3.424,82€
13	23105	15003					0,00€	0,00€	0,00€
13	23106	15003					0,00€	0,00€	0,00€
13	23107	15003					0,00€	0,00€	0,00€
13	23108	15003					0,00€	0,00€	0,00€
13	2311	15003					0,00€	0,00€	0,00€
16	2312	15003					0,00€	0,00€	0,00€
16	2313	15003					0,00€	0,00€	0,00€
13	2314	15003					0,00€	0,00€	0,00€
21	24100	15003					0,00€	0,00€	0,00€
14	3200	15003					0,00€	0,00€	-1.145,83€
22	330	15003					0,00€	0,00€	0,00€
34	3322	15003					0,00€	0,00€	0,00€
28	33300	15003					0,00€	0,00€	0,00€
27	3361	15003					0,00€	0,00€	0,00€
30	3410	15003					0,00€	0,00€	0,00€
30	3429	15003					0,00€	0,00€	-1.564,42€
20	4312	15003					0,00€	0,00€	0,00€
			SUMA Y SIGUE..... :				38.491,81€	90.251,47€	146.210,04€

EXPEDIENTE:: 2026INTERV000030
Fecha: 25/05/2026
Hora: 00:00
Und. reg:REGISTRO GENERAL

FIRMANTE - FECHA
MANUEL JESUS BARON RIOS(P2901500E-AYUNTAMIENTO DE ANTEQUERA)-ALCALDE-PRESIDENTE - 17/07/2026
CN=SELLO AEAD,2.5.4.97=VATES-Q2802923I,O=MINISTERIO DE TRANSFORMACION DIGITAL Y FUNCION PUBLICA,L=Madrid,C=ES - 17/07/2026 09:08:04

La autenticidad de este documento se puede comprobar con el código 07EA0035F73C00U7B0OOA6M6P7 en la web del Ayto. Antequera

REMANENTES DE CRÉDITO (O016)

CLASIFICACIÓN				NIV. VINCULACIÓN			IMPORTE REMANENTE		
ORGAN.	PRG.	ECONO.	DESCRIPCIÓN DE LA APLICACIÓN	ORG.	PRG.	ECON.	NO INCORPORABLE	INC. COMPROMETIDO	INC. NO COMPROMETIDO
			SUMA ANTERIOR..... :				38.491,81€	90.251,47€	146.210,04€
19	432	15003					0,00€	0,00€	0,00€
10	4390	15003					0,00€	0,00€	0,00€
02	9200	15003					0,00€	443,05€	-559,05€
04	9200	15003					0,00€	0,00€	0,00€
12	9200	15003					0,00€	0,00€	0,00€
24	9202	15003					0,00€	0,00€	0,00€
05	9203	15003					0,00€	0,00€	-1.108,80€
17	924	15003					0,00€	0,00€	0,00€
33	925	15003					0,00€	0,00€	-2.292,96€
03	931	15003					0,00€	0,00€	0,00€
20	4312	15004					0,00€	0,00€	-5.415,96€
18	130	15100					0,00€	0,00€	31.233,18€
07	151	15100					0,00€	0,00€	1.260,99€
06	15320	15100					0,00€	0,00€	-1.645,50€
29	164	15100					0,00€	0,00€	1.739,00€
09	165	15100					0,00€	0,00€	48.629,08€
31	171	15100					0,00€	0,00€	-1.326,92€
13	23100	15100					0,00€	0,00€	629,36€
14	3200	15100					0,00€	0,00€	5.482,34€
26	3321	15100					0,00€	0,00€	499,02€
28	33300	15100					0,00€	0,00€	-487,75€
27	3361	15100					0,00€	0,00€	0,00€
25	33704	15100					0,00€	0,00€	199,00€
20	4312	15100					0,00€	0,00€	-4.298,85€
10	4390	15100					0,00€	0,00€	0,00€
01	9200	15100					0,00€	0,00€	0,00€
02	9200	15100					0,00€	0,00€	-3.349,48€
04	9200	15100					0,00€	0,00€	-9.555,43€
03	931	15100					0,00€	0,00€	-1.972,04€
03	932	15100					0,00€	0,00€	0,00€
03	934	15100					0,00€	0,00€	-726,77€
			SUMA Y SIGUE..... :				38.491,81€	90.694,52€	203.142,50€

EXPEDIENTE:: 2026INTERV000030
Fecha: 25/05/2026
Hora: 00:00
Und. reg:REGISTRO GENERAL

FIRMANTE - FECHA
MANUEL JESUS BARON RIOS(P2901500E-AYUNTAMIENTO DE ANTEQUERA)-ALCALDE-PRESIDENTE - 17/07/2026
CN=SELLO AEAD,2.5.4.97=VATES-Q2802923I,O=MINISTERIO DE TRANSFORMACION DIGITAL Y FUNCION PUBLICA,L=Madrid,C=ES - 17/07/2026 09:08:04

La autenticidad de este documento se puede comprobar con el código 07EA0035F73C00U7B0OOA6M6P7 en la web del Ayto. Antequera

REMANENTES DE CRÉDITO (O016)

CLASIFICACIÓN				NIV. VINCULACIÓN			IMPORTE REMANENTE		
ORGAN.	PRG.	ECONO.	DESCRIPCIÓN DE LA APLICACIÓN	ORG.	PRG.	ECON.	NO INCORPORABLE	INC. COMPROMETIDO	INC. NO COMPROMETIDO
			SUMA ANTERIOR..... :				38.491,81€	90.694,52€	203.142,50€
07	151	15101					0,00€	0,00€	0,00€
06	15320	15101					0,00€	0,00€	0,00€
29	164	15101					0,00€	0,00€	-3.867,80€
09	165	15101					0,00€	0,00€	-72.692,95€
31	171	15101					0,00€	0,00€	0,00€
13	23100	15101					0,00€	0,00€	0,00€
13	23101	15101					0,00€	0,00€	-855,48€
14	3200	15101					0,00€	0,00€	-160,22€
26	3321	15101					0,00€	0,00€	-208,66€
28	33300	15101					0,00€	0,00€	0,00€
25	33704	15101					0,00€	0,00€	-11.162,71€
30	3410	15101					0,00€	0,00€	-217,61€
30	3429	15101					0,00€	0,00€	-130,65€
20	4312	15101					0,00€	0,00€	0,00€
02	9200	15101					0,00€	0,00€	-747,82€
04	9200	15101					0,00€	0,00€	0,00€
12	9200	15101					0,00€	0,00€	-490,03€
03	931	15101					0,00€	0,00€	0,00€
03	932	15101					0,00€	0,00€	0,00€
03	934	15101					0,00€	0,00€	-4.534,85€
18	130	15102					0,00€	0,00€	4.077,22€
18	135	15102					0,00€	0,00€	-3.047,14€
07	151	15102					0,00€	0,00€	-2.315,29€
06	15320	15102					0,00€	0,00€	3.339,99€
12	15321	15102					0,00€	0,00€	-109,62€
29	164	15102					0,00€	0,00€	-3.811,50€
09	165	15102					0,00€	0,00€	0,00€
31	171	15102					0,00€	0,00€	-2.283,56€
13	23100	15102					0,00€	0,00€	-3.293,82€
13	23101	15102					0,00€	0,00€	-472,14€
13	23102	15102					0,00€	0,00€	-1.715,41€
			SUMA Y SIGUE..... :				38.491,81€	90.694,52€	98.442,45€

EXPEDIENTE:: 2026INTERV000030
Fecha: 25/05/2026
Hora: 00:00
Und. reg:REGISTRO GENERAL

FIRMANTE - FECHA
MANUEL JESUS BARON RIOS(P2901500E-AYUNTAMIENTO DE ANTEQUERA)-ALCALDE-PRESIDENTE - 17/07/2026
CN=SELLO AEAD,2.5.4.97=VATES-Q2802923I,O=MINISTERIO DE TRANSFORMACION DIGITAL Y FUNCION PUBLICA,L=Madrid,C=ES - 17/07/2026 09:08:04

La autenticidad de este documento se puede comprobar con el código 07EA0035F73C00U7B0OOA6M6P7 en la web del Ayto. Antequera

REMANENTES DE CRÉDITO (O016)

CLASIFICACIÓN				NIV. VINCULACIÓN			IMPORTE REMANENTE		
ORGAN.	PRG.	ECONO.	DESCRIPCIÓN DE LA APLICACIÓN	ORG.	PRG.	ECON.	NO INCORPORABLE	INC. COMPROMETIDO	INC. NO COMPROMETIDO
			SUMA ANTERIOR..... :				38.491,81€	90.694,52€	98.414,61€
13	23105	15102					0,00€	0,00€	-13,92€
13	23106	15102					0,00€	0,00€	-725,59€
13	23107	15102					0,00€	0,00€	-259,12€
13	23108	15102					0,00€	0,00€	-29,42€
13	2311	15102					0,00€	0,00€	-670,14€
16	2312	15102					0,00€	0,00€	-33,29€
13	2314	15102					0,00€	0,00€	-10,39€
21	24100	15102					0,00€	0,00€	2.293,82€
14	3200	15102					0,00€	0,00€	-1.087,99€
22	330	15102					0,00€	0,00€	-355,05€
26	3321	15102					0,00€	0,00€	-2.025,58€
34	3322	15102					0,00€	0,00€	-1.486,82€
28	33300	15102					0,00€	0,00€	1.983,82€
27	3361	15102					0,00€	0,00€	-49,66€
25	33704	15102					0,00€	0,00€	-493,39€
30	3410	15102					0,00€	0,00€	0,00€
30	3429	15102					0,00€	0,00€	4.549,36€
20	4312	15102					0,00€	0,00€	2.595,80€
19	432	15102					0,00€	0,00€	2.696,19€
10	4390	15102					0,00€	0,00€	0,00€
01	9200	15102					0,00€	0,00€	0,00€
02	9200	15102					0,00€	0,00€	-5.400,43€
04	9200	15102					0,00€	0,00€	-1.213,23€
24	9202	15102					0,00€	0,00€	0,00€
05	9203	15102					0,00€	0,00€	-1.066,53€
17	924	15102					0,00€	0,00€	-301,21€
33	925	15102					0,00€	0,00€	-637,73€
03	931	15102					0,00€	0,00€	557,63€
03	934	15102					0,00€	0,00€	-100,43€
18	130	15103					0,00€	0,00€	0,00€
18	135	15103					0,00€	0,00€	0,00€
			SUMA Y SIGUE..... :				38.491,81€	90.694,52€	97.159,15€

EXPEDIENTE:: 2026INTERV000030
Fecha: 25/05/2026
Hora: 00:00
Und. reg:REGISTRO GENERAL

FIRMANTE - FECHA
MANUEL JESUS BARON RIOS(P2901500E-AYUNTAMIENTO DE ANTEQUERA)-ALCALDE-PRESIDENTE - 17/07/2026
CN=SELLO AEAD,2.5.4.97=VATES-Q2802923I,O=MINISTERIO DE TRANSFORMACION DIGITAL Y FUNCION PUBLICA,L=Madrid,C=ES - 17/07/2026 09:08:04

La autenticidad de este documento se puede comprobar con el código 07EA0035F73C00U7B0OOA6M6P7 en la web del Ayto. Antequera

REMANENTES DE CRÉDITO (O016)

CLASIFICACIÓN				NIV. VINCULACIÓN			IMPORTE REMANENTE		
ORGAN.	PRG.	ECONO.	DESCRIPCIÓN DE LA APLICACIÓN	ORG.	PRG.	ECON.	NO INCORPORABLE	INC. COMPROMETIDO	INC. NO COMPROMETIDO
			SUMA ANTERIOR..... :				38.491,81€	90.694,52€	97.159,15€
07	151	15103					0,00€	0,00€	0,00€
06	15320	15103					0,00€	0,00€	-1.132,75€
12	15321	15103					0,00€	0,00€	0,00€
29	164	15103					0,00€	0,00€	0,00€
09	165	15103					0,00€	0,00€	0,00€
31	171	15103					0,00€	0,00€	0,00€
13	23100	15103					0,00€	0,00€	0,00€
13	23101	15103					0,00€	0,00€	-701,25€
13	23102	15103					0,00€	0,00€	0,00€
13	23105	15103					0,00€	0,00€	0,00€
13	23106	15103					0,00€	0,00€	0,00€
13	23107	15103					0,00€	0,00€	0,00€
13	23108	15103					0,00€	0,00€	0,00€
13	2311	15103					0,00€	0,00€	0,00€
16	2312	15103					0,00€	0,00€	0,00€
14	3200	15103					0,00€	0,00€	-64,84€
22	330	15103					0,00€	0,00€	0,00€
34	3322	15103					0,00€	0,00€	0,00€
28	33300	15103					0,00€	0,00€	0,00€
30	3429	15103					0,00€	0,00€	-389,83€
20	4312	15103					0,00€	0,00€	0,00€
19	432	15103					0,00€	0,00€	0,00€
10	4390	15103					0,00€	0,00€	0,00€
02	9200	15103					0,00€	591,73€	-591,73€
04	9200	15103					0,00€	0,00€	0,00€
12	9200	15103					0,00€	0,00€	0,00€
05	9203	15103					0,00€	0,00€	-511,08€
17	924	15103					0,00€	0,00€	0,00€
33	925	15103					0,00€	0,00€	-716,06€
03	931	15103					0,00€	0,00€	0,00€
20	4312	15104					0,00€	0,00€	5.416,00€
			SUMA Y SIGUE..... :				38.491,81€	91.286,25€	98.467,61€

EXPEDIENTE:: 2026INTERV000030
Fecha: 25/05/2026
Hora: 00:00
Und. reg:REGISTRO GENERAL

FIRMANTE - FECHA
MANUEL JESUS BARON RIOS(P2901500E-AYUNTAMIENTO DE ANTEQUERA)-ALCALDE-PRESIDENTE - 17/07/2026
CN=SELLO AEAD,2.5.4.97=VATES-Q2802923I,O=MINISTERIO DE TRANSFORMACION DIGITAL Y FUNCION PUBLICA,L=Madrid,C=ES - 17/07/2026 09:08:04

La autenticidad de este documento se puede comprobar con el código 07EA0035F73C00U7B0OOA6M6P7 en la web del Ayto. Antequera

REMANENTES DE CRÉDITO (O016)

CLASIFICACIÓN				NIV. VINCULACIÓN			IMPORTE REMANENTE		
ORGAN.	PRG.	ECONO.	DESCRIPCIÓN DE LA APLICACIÓN	ORG.	PRG.	ECON.	NO INCORPORABLE	INC. COMPROMETIDO	INC. NO COMPROMETIDO
			SUMA ANTERIOR..... :				38.491,81€	91.286,25€	105.360,79€
18	130	15200					0,00€	0,00€	3.446,59€
07	151	15200					0,00€	0,00€	272,99€
06	15320	15200					0,00€	0,00€	2.856,17€
29	164	15200					0,00€	0,00€	0,00€
09	165	15200					0,00€	0,00€	1.404,19€
31	171	15200					0,00€	0,00€	2.319,74€
13	23100	15200					0,00€	0,00€	-19,02€
14	3200	15200					0,00€	0,00€	-8,33€
26	3321	15200					0,00€	0,00€	350,78€
28	33300	15200					0,00€	0,00€	-33,41€
27	3361	15200					0,00€	0,00€	0,00€
25	33704	15200					0,00€	0,00€	2.765,00€
20	4312	15200					0,00€	0,00€	-33,41€
10	4390	15200					0,00€	0,00€	-33,36€
01	9200	15200					0,00€	0,00€	-33,36€
02	9200	15200					0,00€	0,00€	933,59€
04	9200	15200					0,00€	0,00€	1.212,32€
03	931	15200					0,00€	0,00€	-281,84€
03	932	15200					0,00€	0,00€	0,00€
03	934	15200					0,00€	0,00€	773,92€
07	151	15201					0,00€	0,00€	0,00€
06	15320	15201					0,00€	0,00€	-2.790,00€
09	165	15201					0,00€	0,00€	0,00€
31	171	15201					0,00€	0,00€	0,00€
13	23100	15201					0,00€	0,00€	0,00€
21	24101	15201					0,00€	0,00€	-131,77€
14	3200	15201					0,00€	0,00€	0,00€
26	3321	15201					0,00€	0,00€	0,00€
28	33300	15201					0,00€	0,00€	0,00€
25	33704	15201					0,00€	0,00€	-2.807,67€
30	3429	15201					0,00€	0,00€	-3,11€
			SUMA Y SIGUE..... :				38.491,81€	91.286,25€	108.627,62€

EXPEDIENTE:: 2026INTERV000030
Fecha: 25/05/2026
Hora: 00:00
Und. reg:REGISTRO GENERAL

FIRMANTE - FECHA
MANUEL JESUS BARON RIOS(P2901500E-AYUNTAMIENTO DE ANTEQUERA)-ALCALDE-PRESIDENTE - 17/07/2026
CN=SELLO AEAD,2.5.4.97=VATES-Q2802923I,O=MINISTERIO DE TRANSFORMACION DIGITAL Y FUNCION PUBLICA,L=Madrid,C=ES - 17/07/2026 09:08:04

La autenticidad de este documento se puede comprobar con el código 07EA0035F73C00U7B0OOA6M6P7 en la web del Ayto. Antequera

REMANENTES DE CRÉDITO (O016)

CLASIFICACIÓN				NIV. VINCULACIÓN			IMPORTE REMANENTE		
ORGAN.	PRG.	ECONO.	DESCRIPCIÓN DE LA APLICACIÓN	ORG.	PRG.	ECON.	NO INCORPORABLE	INC. COMPROMETIDO	INC. NO COMPROMETIDO
			SUMA ANTERIOR..... :				38.491,81€	91.286,25€	108.627,62€
20	4312	15201					0,00€	0,00€	0,00€
02	9200	15201					0,00€	0,00€	0,00€
04	9200	15201					0,00€	0,00€	0,00€
03	931	15201					0,00€	0,00€	0,00€
03	934	15201					0,00€	0,00€	-856,81€
18	130	15202					0,00€	0,00€	2.986,25€
18	135	15202					0,00€	0,00€	-33,36€
07	151	15202					0,00€	0,00€	1.709,09€
06	15320	15202					0,00€	0,00€	-757,10€
12	15321	15202					0,00€	0,00€	115,65€
29	164	15202					0,00€	0,00€	589,18€
09	165	15202					0,00€	0,00€	0,00€
31	171	15202					0,00€	0,00€	2.273,75€
13	23100	15202					0,00€	0,00€	-1.152,45€
13	23101	15202					0,00€	0,00€	-2.625,44€
13	23102	15202					0,00€	0,00€	-65,08€
13	23105	15202					0,00€	0,00€	-84,80€
13	23106	15202					0,00€	0,00€	14,96€
13	23107	15202					0,00€	0,00€	899,01€
13	23108	15202					0,00€	0,00€	-97,35€
13	2311	15202					0,00€	0,00€	477,61€
16	2312	15202					0,00€	0,00€	-159,72€
16	2313	15202					0,00€	0,00€	0,00€
13	2314	15202					0,00€	0,00€	-18,37€
21	24100	15202					0,00€	0,00€	1.960,00€
14	3200	15202					0,00€	0,00€	-735,09€
22	330	15202					0,00€	0,00€	-93,45€
26	3321	15202					0,00€	0,00€	-1.394,00€
34	3322	15202					0,00€	0,00€	-65,85€
28	33300	15202					0,00€	0,00€	-65,27€
27	3361	15202					0,00€	0,00€	-58,76€
			SUMA Y SIGUE..... :				38.491,81€	91.286,25€	111.390,22€

EXPEDIENTE:: 2026INTERV000030
Fecha: 25/05/2026
Hora: 00:00
Und. reg:REGISTRO GENERAL

FIRMANTE - FECHA
MANUEL JESUS BARON RIOS(P2901500E-AYUNTAMIENTO DE ANTEQUERA)-ALCALDE-PRESIDENTE - 17/07/2026
CN=SELLO AEAD,2.5.4.97=VATES-Q2802923I,O=MINISTERIO DE TRANSFORMACION DIGITAL Y FUNCION PUBLICA,L=Madrid,C=ES - 17/07/2026 09:08:04

La autenticidad de este documento se puede comprobar con el código 07EA0035F73C00U7B0OOA6M6P7 en la web del Ayto. Antequera

REMANENTES DE CRÉDITO (O016)

CLASIFICACIÓN				NIV. VINCULACIÓN			IMPORTE REMANENTE		
ORGAN.	PRG.	ECONO.	DESCRIPCIÓN DE LA APLICACIÓN	ORG.	PRG.	ECON.	NO INCORPORABLE	INC. COMPROMETIDO	INC. NO COMPROMETIDO
			SUMA ANTERIOR..... :				38.491,81€	91.286,25€	114.133,72€
25	33704	15202					0,00€	0,00€	1.371,75€
30	3410	15202					0,00€	0,00€	0,00€
30	3429	15202					0,00€	0,00€	3.549,73€
20	4312	15202					0,00€	0,00€	-36,30€
19	432	15202					0,00€	0,00€	174,68€
10	4390	15202					0,00€	0,00€	-66,72€
01	9200	15202					0,00€	0,00€	-18,99€
02	9200	15202					0,00€	0,00€	-1.611,59€
04	9200	15202					0,00€	0,00€	-41,58€
12	9200	15202					0,00€	0,00€	-1.855,14€
24	9202	15202					0,00€	0,00€	-52,35€
05	9203	15202					0,00€	0,00€	329,27€
17	924	15202					0,00€	0,00€	-18,98€
33	925	15202					0,00€	0,00€	1.782,33€
03	931	15202					0,00€	0,00€	-33,36€
03	934	15202					0,00€	0,00€	-66,72€
18	130	15203					0,00€	0,00€	0,00€
18	135	15203					0,00€	0,00€	0,00€
07	151	15203					0,00€	0,00€	0,00€
06	15320	15203					0,00€	0,00€	0,00€
12	15321	15203					0,00€	0,00€	0,00€
29	164	15203					0,00€	0,00€	0,00€
09	165	15203					0,00€	0,00€	0,00€
31	171	15203					0,00€	0,00€	0,00€
13	23100	15203					0,00€	0,00€	0,00€
13	23101	15203					0,00€	0,00€	0,00€
13	23105	15203					0,00€	0,00€	0,00€
13	23106	15203					0,00€	0,00€	0,00€
13	23107	15203					0,00€	0,00€	0,00€
13	23108	15203					0,00€	0,00€	0,00€
13	2311	15203					0,00€	0,00€	0,00€
			SUMA Y SIGUE..... :				38.491,81€	91.286,25€	114.796,25€

EXPEDIENTE:: 2026INTERV000030
Fecha: 25/05/2026
Hora: 00:00
Und. reg:REGISTRO GENERAL

FIRMANTE - FECHA
MANUEL JESUS BARON RIOS(P2901500E-AYUNTAMIENTO DE ANTEQUERA)-ALCALDE-PRESIDENTE - 17/07/2026
CN=SELLO AEAD,2.5.4.97=VATES-Q2802923I,O=MINISTERIO DE TRANSFORMACION DIGITAL Y FUNCION PUBLICA,L=Madrid,C=ES - 17/07/2026 09:08:04

La autenticidad de este documento se puede comprobar con el código 07EA0035F73C00U7B0OOA6M6P7 en la web del Ayto. Antequera

REMANENTES DE CRÉDITO (O016)

CLASIFICACIÓN				NIV. VINCULACIÓN			IMPORTE REMANENTE		
ORGAN.	PRG.	ECONO.	DESCRIPCIÓN DE LA APLICACIÓN	ORG.	PRG.	ECON.	NO INCORPORABLE	INC. COMPROMETIDO	INC. NO COMPROMETIDO
			SUMA ANTERIOR..... :				38.491,81€	91.286,25€	114.796,25€
16	2312	15203					0,00€	0,00€	0,00€
16	2313	15203					0,00€	0,00€	0,00€
13	2314	15203					0,00€	0,00€	0,00€
21	24100	15203					0,00€	0,00€	0,00€
14	3200	15203					0,00€	0,00€	0,00€
22	330	15203					0,00€	0,00€	0,00€
34	3322	15203					0,00€	0,00€	0,00€
28	33300	15203					0,00€	0,00€	0,00€
27	3361	15203					0,00€	0,00€	0,00€
30	3410	15203					0,00€	0,00€	0,00€
30	3429	15203					270,84€	0,00€	0,00€
20	4312	15203					0,00€	0,00€	0,00€
19	432	15203					0,00€	0,00€	-43,31€
10	4390	15203					0,00€	0,00€	0,00€
02	9200	15203					0,00€	0,00€	0,00€
04	9200	15203					0,00€	0,00€	0,00€
12	9200	15203					0,00€	0,00€	0,00€
24	9202	15203					0,00€	0,00€	0,00€
05	9203	15203					269,10€	0,00€	0,00€
17	924	15203					0,00€	0,00€	0,00€
33	925	15203					0,00€	0,00€	0,00€
03	931	15203					0,00€	0,00€	0,00€
18	130	15300					21,43€	0,00€	0,00€
07	151	15300					0,00€	0,00€	5.115,75€
06	15320	15300					0,00€	0,00€	637,06€
09	165	15300					0,00€	0,00€	3.821,00€
13	23100	15300					0,00€	0,00€	3.643,92€
26	3321	15300					0,00€	0,00€	0,32€
10	4390	15300					0,00€	0,00€	0,32€
01	9200	15300					0,00€	0,00€	0,32€
02	9200	15300					0,00€	0,00€	-1.399,96€
			SUMA Y SIGUE..... :				39.053,18€	91.286,25€	126.571,67€

EXPEDIENTE:: 2026INTERV000030
Fecha: 25/05/2026
Hora: 00:00
Und. reg:REGISTRO GENERAL

FIRMANTE - FECHA
MANUEL JESUS BARON RIOS(P2901500E-AYUNTAMIENTO DE ANTEQUERA)-ALCALDE-PRESIDENTE - 17/07/2026
CN=SELLO AEAD,2.5.4.97=VATES-Q2802923I,O=MINISTERIO DE TRANSFORMACION DIGITAL Y FUNCION PUBLICA,L=Madrid,C=ES - 17/07/2026 09:08:04

La autenticidad de este documento se puede comprobar con el código 07EA0035F73C00U7B0OOA6M6P7 en la web del Ayto. Antequera

REMANENTES DE CRÉDITO (O016)

CLASIFICACIÓN				NIV. VINCULACIÓN			IMPORTE REMANENTE		
ORGAN.	PRG.	ECONO.	DESCRIPCIÓN DE LA APLICACIÓN	ORG.	PRG.	ECON.	NO INCORPORABLE	INC. COMPROMETIDO	INC. NO COMPROMETIDO
			SUMA ANTERIOR..... :				39.053,18€	91.286,25€	116.235,25€
04	9200	15300					0,00€	0,00€	-5.168,21€
03	931	15300					0,00€	0,00€	658,96€
03	934	15300					0,00€	0,00€	0,32€
07	151	15300					0,00€	0,00€	0,00€
06	15320	15300					0,00€	0,00€	0,00€
09	165	15300					0,00€	0,00€	0,00€
03	931	15300					0,00€	0,00€	0,00€
18	130	15300					0,00€	0,00€	0,32€
07	151	15300					0,00€	0,00€	3.821,00€
06	15320	15300					0,00€	0,00€	-2.490,04€
29	164	15300					0,00€	0,00€	0,00€
13	23100	15300					0,00€	0,00€	0,32€
13	23101	15300					0,00€	0,00€	0,32€
13	23106	15300					0,00€	0,00€	0,00€
21	24100	15300					0,00€	0,00€	0,64€
14	3200	15300					0,00€	0,00€	0,00€
22	330	15300					0,00€	0,00€	-3.820,36€
26	3321	15300					0,00€	0,00€	0,32€
34	3322	15300					0,00€	0,00€	0,32€
28	33300	15300					0,00€	0,00€	0,32€
25	33704	15300					0,00€	0,00€	1.879,85€
30	3429	15300					0,00€	0,00€	-7.030,00€
19	432	15300					0,00€	0,00€	0,32€
01	9200	15300					0,00€	0,00€	0,32€
02	9200	15300					0,00€	0,00€	0,28€
04	9200	15300					0,00€	0,00€	-7.641,36€
12	9200	15300					0,00€	0,00€	0,32€
05	9203	15300					0,00€	0,00€	-3.820,36€
33	925	15300					0,00€	0,00€	0,00€
03	931	15300					0,00€	0,00€	0,00€
03	934	15300					0,00€	0,00€	0,32€
			SUMA Y SIGUE..... :				39.053,18€	91.286,25€	102.965,59€

EXPEDIENTE:: 2026INTERV000030
Fecha: 25/05/2026
Hora: 00:00
Und. reg:REGISTRO GENERAL

FIRMANTE - FECHA
MANUEL JESUS BARON RIOS(P2901500E-AYUNTAMIENTO DE ANTEQUERA)-ALCALDE-PRESIDENTE - 17/07/2026
CN=SELLO AEAD,2.5.4.97=VATES-Q2802923I,O=MINISTERIO DE TRANSFORMACION DIGITAL Y FUNCION PUBLICA,L=Madrid,C=ES - 17/07/2026 09:08:04

La autenticidad de este documento se puede comprobar con el código 07EA0035F73C00U7B0OOA6M6P7 en la web del Ayto. Antequera

REMANENTES DE CRÉDITO (O016)

CLASIFICACIÓN				NIV. VINCULACIÓN			IMPORTE REMANENTE		
ORGAN.	PRG.	ECONO.	DESCRIPCIÓN DE LA APLICACIÓN	ORG.	PRG.	ECON.	NO INCORPORABLE	INC. COMPROMETIDO	INC. NO COMPROMETIDO
			SUMA ANTERIOR..... :				39.053,18€	91.286,25€	102.965,59€
13	23100	15300					0,00€	0,00€	0,00€
21	24100	15300					0,00€	0,00€	0,00€
22	330	15300					0,00€	0,00€	0,00€
28	33300	15300					0,00€	0,00€	0,00€
30	3429	15300					0,00€	0,00€	0,00€
19	432	15300					0,00€	0,00€	0,00€
02	9200	15300					0,00€	0,00€	0,00€
05	9203	15300					0,00€	0,00€	0,00€
03	931	15300					0,00€	0,00€	0,00€
18	130	16000					0,00€	0,00€	1.542,90€
18	135	16000					0,00€	0,00€	-558,69€
07	151	16000					0,00€	0,00€	18.811,94€
06	15320	16000					0,00€	0,00€	21.365,76€
12	15321	16000					0,00€	0,00€	-401,11€
29	164	16000					0,00€	0,00€	-9.932,59€
09	165	16000					0,00€	0,00€	5.036,49€
31	171	16000					0,00€	0,00€	-4.728,65€
13	23100	16000					0,00€	0,00€	4.713,30€
13	23101	16000					0,00€	0,00€	-945,56€
13	23102	16000					0,00€	0,00€	169,87€
13	23105	16000					0,00€	0,00€	633,32€
13	23106	16000					0,00€	0,00€	1.870,75€
13	23107	16000					0,00€	0,00€	-548,93€
13	23108	16000					0,00€	0,00€	427,93€
13	2311	16000					0,00€	0,00€	-888,59€
16	2312	16000					0,00€	0,00€	2.465,30€
16	2313	16000					0,00€	0,00€	0,00€
13	2314	16000					0,00€	0,00€	19,03€
21	24100	16000					0,00€	0,00€	7.412,37€
21	24101	16000					0,00€	0,00€	3.441,54€
21	24106	16000					0,00€	0,00€	0,00€
			SUMA Y SIGUE..... :				39.053,18€	91.286,25€	152.871,97€

EXPEDIENTE:: 2026INTERV000030
Fecha: 25/05/2026
Hora: 00:00
Und. reg:REGISTRO GENERAL

FIRMANTE - FECHA
MANUEL JESUS BARON RIOS(P2901500E-AYUNTAMIENTO DE ANTEQUERA)-ALCALDE-PRESIDENTE - 17/07/2026
CN=SELLO AEAD,2.5.4.97=VATES-Q2802923I,O=MINISTERIO DE TRANSFORMACION DIGITAL Y FUNCION PUBLICA,L=Madrid,C=ES - 17/07/2026 09:08:04

La autenticidad de este documento se puede comprobar con el código 07EA0035F73C00U7B0OOA6M6P7 en la web del Ayto. Antequera

REMANENTES DE CRÉDITO (O016)

CLASIFICACIÓN				NIV. VINCULACIÓN			IMPORTE REMANENTE		
ORGAN.	PRG.	ECONO.	DESCRIPCIÓN DE LA APLICACIÓN	ORG.	PRG.	ECON.	NO INCORPORABLE	INC. COMPROMETIDO	INC. NO COMPROMETIDO
			SUMA ANTERIOR..... :				39.053,18€	91.286,25€	152.871,97€
21	24109	16000					0,00€	0,00€	0,00€
21	24110	16000					0,00€	13.508,52€	133,85€
06	24144	16000					0,00€	0,00€	-379,46€
21	24150	16000					0,00€	0,00€	0,00€
21	24151	16000					0,00€	0,00€	0,00€
21	24152	16000					0,00€	0,00€	0,00€
21	24153	16000					0,00€	0,00€	0,00€
21	24192	16000					0,00€	0,00€	0,00€
21	24195	16000					0,00€	0,00€	16.902,41€
14	3200	16000					0,00€	0,00€	3.942,65€
22	330	16000					0,00€	0,00€	-2.100,13€
26	3321	16000					0,00€	0,00€	951,49€
34	3322	16000					0,00€	0,00€	-454,88€
28	33300	16000					0,00€	0,00€	97,10€
27	3361	16000					0,00€	0,00€	-6.519,10€
25	33704	16000					0,00€	0,00€	-3.821,23€
30	3410	16000					0,00€	0,00€	-1.313,57€
30	3429	16000					0,00€	0,00€	603,97€
20	4312	16000					0,00€	0,00€	-1.279,97€
19	432	16000					0,00€	0,00€	746,39€
10	4390	16000					0,00€	0,00€	91,44€
01	912	16000					0,00€	0,00€	11.656,60€
01	9200	16000					0,00€	0,00€	1.236,01€
02	9200	16000					0,00€	0,00€	17.476,77€
04	9200	16000					0,00€	0,00€	14.906,03€
12	9200	16000					0,00€	0,00€	-97,52€
24	9202	16000					0,00€	0,00€	-172,66€
05	9203	16000					0,00€	0,00€	-6.263,41€
17	924	16000					0,00€	0,00€	-594,44€
33	925	16000					0,00€	0,00€	648,10€
03	931	16000					0,00€	0,00€	12.197,33€
			SUMA Y SIGUE..... :				39.053,18€	104.794,77€	211.465,74€

EXPEDIENTE:: 2026INTERV000030
Fecha: 25/05/2026
Hora: 00:00
Und. reg:REGISTRO GENERAL

FIRMANTE - FECHA
MANUEL JESUS BARON RIOS(P2901500E-AYUNTAMIENTO DE ANTEQUERA)-ALCALDE-PRESIDENTE - 17/07/2026
CN=SELLO AEAD,2.5.4.97=VATES-Q2802923I,O=MINISTERIO DE TRANSFORMACION DIGITAL Y FUNCION PUBLICA,L=Madrid,C=ES - 17/07/2026 09:08:04

La autenticidad de este documento se puede comprobar con el código 07EA0035F73C00U7B0OOA6M6P7 en la web del Ayto. Antequera

REMANENTES DE CRÉDITO (O016)

CLASIFICACIÓN				NIV. VINCULACIÓN			IMPORTE REMANENTE		
ORGAN.	PRG.	ECONO.	DESCRIPCIÓN DE LA APLICACIÓN	ORG.	PRG.	ECON.	NO INCORPORABLE	INC. COMPROMETIDO	INC. NO COMPROMETIDO
			SUMA ANTERIOR..... :				39.053,18€	104.794,77€	215.742,90€
03	932	16000					0,00€	0,00€	2.138,58€
03	934	16000					0,00€	0,00€	10.071,04€
21	24100	16000					0,00€	9.520,20€	1.174,83€
21	24195	16000					0,00€	2.328,45€	9.372,40€
06	24143	16000					0,00€	0,00€	0,00€
06	24144	16000					2.420,55€	0,00€	3.985,91€
06	24145	16000					0,00€	0,16€	11.863,60€
06	24143	16000					0,00€	0,00€	0,00€
06	24144	16000					3.042,98€	0,00€	4.723,09€
06	24145	16000					0,00€	0,16€	14.529,60€
06	24143	16000					0,00€	0,00€	0,00€
06	24144	16000					3.340,56€	0,00€	5.952,11€
06	24145	16000					0,00€	0,04€	15.827,95€
21	24190	16000					1.792,68€	0,00€	0,00€
21	24191	16000					2.891,13€	2.943,34€	0,00€
21	24192	16000					2.223,72€	255,54€	0,00€
21	24194	16000					0,00€	0,00€	0,00€
21	24195	16000					0,00€	0,00€	0,00€
21	24190	16000					0,00€	0,00€	-550,54€
21	24191	16000					0,00€	1.053,21€	-376,83€
21	24192	16000					0,00€	3.982,08€	-1.877,27€
21	24194	16000					0,00€	0,00€	0,00€
21	24195	16000					0,00€	0,00€	0,00€
21	24106	16000					0,00€	0,00€	0,00€
21	24109	16000					0,00€	0,00€	0,00€
21	24190	16000					633,29€	0,00€	0,00€
21	24191	16000					705,08€	0,00€	0,00€
21	24192	16000					594,57€	38,80€	0,00€
21	24194	16000					0,00€	0,00€	0,00€
21	24195	16000					0,00€	0,00€	0,00€
21	24190	16000					748,90€	0,00€	0,00€
			SUMA Y SIGUE..... :				57.446,64€	124.916,75€	288.300,21€

EXPEDIENTE:: 2026INTERV000030
Fecha: 25/05/2026
Hora: 00:00
Und. reg:REGISTRO GENERAL

FIRMANTE - FECHA
MANUEL JESUS BARON RIOS(P2901500E-AYUNTAMIENTO DE ANTEQUERA)-ALCALDE-PRESIDENTE - 17/07/2026
CN=SELLO AEAD,2.5.4.97=VATES-Q2802923I,O=MINISTERIO DE TRANSFORMACION DIGITAL Y FUNCION PUBLICA,L=Madrid,C=ES - 17/07/2026 09:08:04

La autenticidad de este documento se puede comprobar con el código 07EA0035F73C00U7B0OOA6M6P7 en la web del Ayto. Antequera

REMANENTES DE CRÉDITO (O016)

CLASIFICACIÓN				NIV. VINCULACIÓN			IMPORTE REMANENTE		
ORGAN.	PRG.	ECONO.	DESCRIPCIÓN DE LA APLICACIÓN	ORG.	PRG.	ECON.	NO INCORPORABLE	INC. COMPROMETIDO	INC. NO COMPROMETIDO
			SUMA ANTERIOR..... :				59.106,92€	124.916,75€	288.300,21€
21	24191	16000					830,14€	0,00€	0,00€
21	24192	16000					703,69€	45,33€	0,00€
21	24194	16000					0,00€	0,00€	0,00€
21	24195	16000					0,00€	0,00€	0,00€
21	24190	16000					31.305,80€	0,00€	0,00€
21	24191	16000					31.957,79€	0,00€	0,00€
21	24192	16000					30.863,80€	0,00€	0,00€
13	23101	16000					0,00€	0,00€	0,00€
04	221	16008					0,00€	0,00€	0,00€
04	24141	16200					0,00€	0,00€	0,00€
04	9200	16200					0,00€	12.595,35€	6.874,19€
04	221	16204					0,00€	0,00€	3.822,88€
21	24101	16205					0,00€	0,00€	0,00€
04	9200	16205					0,00€	0,00€	8.880,00€
09	491	20000					0,00€	0,00€	350,00€
14	3262	20200					0,00€	0,00€	-4.268,45€
22	330	20200					0,00€	327,46€	-47.032,32€
26	3321	20200					0,00€	0,03€	-4.696,39€
30	3410	20200					0,00€	2.214,30€	-2.214,30€
19	432	20200					0,00€	0,00€	300,00€
22	330	20200					0,00€	0,00€	-981,61€
02	9200	20300					0,00€	0,00€	170,15€
18	130	20301					0,00€	0,00€	0,00€
18	130	20400					0,00€	2.664,67€	-4.766,90€
18	135	20400					0,00€	0,00€	25.000,00€
06	15320	20400					0,00€	2.976,60€	-2.975,80€
29	164	20400					0,00€	0,00€	3.500,00€
09	165	20400					0,00€	496,10€	-4.716,61€
31	171	20400					0,00€	0,00€	2.000,00€
21	24150	20500					0,00€	0,00€	0,00€
21	24151	20500					0,00€	0,00€	0,00€
			SUMA Y SIGUE..... :				153.107,86€	146.236,59€	267.545,05€

EXPEDIENTE:: 2026INTERV000030
Fecha: 25/05/2026
Hora: 00:00
Und. reg:REGISTRO GENERAL

FIRMANTE - FECHA
MANUEL JESUS BARON RIOS(P2901500E-AYUNTAMIENTO DE ANTEQUERA)-ALCALDE-PRESIDENTE - 17/07/2026
CN=SELLO AEAD,2.5.4.97=VATES-Q2802923I,O=MINISTERIO DE TRANSFORMACION DIGITAL Y FUNCION PUBLICA,L=Madrid,C=ES - 17/07/2026 09:08:04

La autenticidad de este documento se puede comprobar con el código 07EA0035F73C00U7B0OOA6M6P7 en la web del Ayto. Antequera

REMANENTES DE CRÉDITO (O016)

CLASIFICACIÓN				NIV. VINCULACIÓN			IMPORTE REMANENTE		
ORGAN.	PRG.	ECONO.	DESCRIPCIÓN DE LA APLICACIÓN	ORG.	PRG.	ECON.	NO INCORPORABLE	INC. COMPROMETIDO	INC. NO COMPROMETIDO
			SUMA ANTERIOR..... :				153.107,86€	146.236,59€	267.545,05€
21	24152	20500					0,00€	0,00€	0,00€
21	24153	20500					0,00€	0,00€	0,00€
21	24154	20500					161,04€	0,00€	0,00€
21	24155	20500					1.460,00€	0,00€	0,00€
21	24156	20500					1.925,00€	0,00€	0,00€
23	33832	20500					0,00€	0,00€	20.000,00€
06	150	20600					0,00€	0,00€	0,00€
05	9203	20600					0,00€	0,00€	-36.038,68€
19	3363	20800					0,00€	0,00€	0,00€
23	33830	20800					0,00€	0,00€	15.000,00€
09	33831	20800					0,00€	0,00€	-5.229,21€
09	33832	20800					0,00€	0,00€	-17.003,86€
30	3424	20800					0,00€	6.939,25€	-13.877,72€
09	4390	20800					0,00€	0,00€	-3.460,31€
19	43902	20800					0,00€	0,00€	11.000,00€
02	9200	20800					0,00€	0,00€	5.678,72€
23	9200	20900					0,00€	0,00€	2.838,75€
18	133	21000					0,00€	0,00€	0,00€
06	15310	21000					0,00€	0,02€	-12.149,20€
06	15320	21000					0,00€	776,35€	-2.720,16€
06	15321	21000					0,00€	0,00€	-1.988,22€
09	165	21000					0,00€	782,60€	-1.536,15€
31	171	21000					0,00€	0,00€	-13.482,30€
27	3361	21000					0,00€	2.200,26€	-3.524,42€
06	454	21000					0,00€	0,00€	544,50€
06	9330	21000					0,00€	11.140,26€	9.930,92€
29	164	21200					0,00€	0,00€	6.815,94€
21	24100	21200					0,00€	0,00€	646,16€
06	323	21200					0,00€	3.418,25€	20.540,83€
22	330	21200					0,00€	0,00€	-4.475,53€
26	3321	21200					0,00€	0,00€	930,37€
			SUMA Y SIGUE..... :				156.653,90€	171.493,58€	245.985,48€

EXPEDIENTE:: 2026INTERV000030
Fecha: 25/05/2026
Hora: 00:00
Und. reg:REGISTRO GENERAL

FIRMANTE - FECHA
MANUEL JESUS BARON RIOS(P2901500E-AYUNTAMIENTO DE ANTEQUERA)-ALCALDE-PRESIDENTE - 17/07/2026
CN=SELLO AEAD,2.5.4.97=VATES-Q2802923I,O=MINISTERIO DE TRANSFORMACION DIGITAL Y FUNCION PUBLICA,L=Madrid,C=ES - 17/07/2026 09:08:04

La autenticidad de este documento se puede comprobar con el código 07EA0035F73C00U7B0OOA6M6P7 en la web del Ayto. Antequera

REMANENTES DE CRÉDITO (O016)

CLASIFICACIÓN				NIV. VINCULACIÓN			IMPORTE REMANENTE		
ORGAN.	PRG.	ECONO.	DESCRIPCIÓN DE LA APLICACIÓN	ORG.	PRG.	ECON.	NO INCORPORABLE	INC. COMPROMETIDO	INC. NO COMPROMETIDO
			SUMA ANTERIOR..... :				156.653,90€	171.493,58€	269.684,38€
28	33300	21200					0,00€	0,00€	11.849,45€
22	33301	21200					0,00€	0,00€	2.000,00€
30	3429	21200					0,00€	769,00€	-5.539,51€
20	4312	21200					0,00€	0,00€	4.636,16€
06	432	21200					0,00€	0,00€	0,00€
19	432	21200					0,00€	0,00€	35.000,00€
06	9330	21200					0,00€	1.645,60€	6.944,79€
09	9330	21200					0,00€	0,00€	-7.021,35€
09	130	21300					0,00€	0,00€	8.000,00€
09	323	21300					0,00€	0,00€	0,00€
28	33300	21300					0,00€	0,00€	6.015,85€
09	491	21300					0,00€	0,00€	1.984,80€
06	9330	21300					0,00€	0,00€	334,40€
09	9330	21300					0,00€	4.201,69€	-451,15€
03	934	21300					0,00€	0,00€	0,00€
09	323	21300					0,00€	0,00€	2.707,15€
30	3429	21300					0,00€	0,00€	3.455,61€
18	130	21400					0,00€	0,00€	-2.303,19€
18	135	21400					0,00€	0,00€	1.794,59€
07	151	21400					0,00€	0,00€	93,74€
06	15320	21400					0,00€	0,00€	3.335,84€
29	164	21400					0,00€	0,00€	419,38€
09	165	21400					0,00€	0,00€	2.929,11€
31	171	21400					0,00€	0,00€	601,39€
13	23100	21400					0,00€	0,00€	1.000,00€
27	3361	21400					0,00€	0,00€	1.000,00€
30	340	21400					0,00€	0,00€	-1.358,40€
01	9200	21400					0,00€	0,00€	728,10€
34	3322	21600					0,00€	0,00€	4.287,00€
30	3429	21600					0,00€	0,00€	-5.403,06€
05	9203	21600					0,00€	0,00€	-58.275,17€
			SUMA Y SIGUE..... :				156.653,90€	178.109,87€	264.751,01€

EXPEDIENTE:: 2026INTERV000030
Fecha: 25/05/2026
Hora: 00:00
Und. reg:REGISTRO GENERAL

FIRMANTE - FECHA
MANUEL JESUS BARON RIOS(P2901500E-AYUNTAMIENTO DE ANTEQUERA)-ALCALDE-PRESIDENTE - 17/07/2026
CN=SELLO AEAD,2.5.4.97=VATES-Q2802923I,O=MINISTERIO DE TRANSFORMACION DIGITAL Y FUNCION PUBLICA,L=Madrid,C=ES - 17/07/2026 09:08:04

La autenticidad de este documento se puede comprobar con el código 07EA0035F73C00U7B0OOA6M6P7 en la web del Ayto. Antequera

REMANENTES DE CRÉDITO (O016)

CLASIFICACIÓN				NIV. VINCULACIÓN			IMPORTE REMANENTE		
ORGAN.	PRG.	ECONO.	DESCRIPCIÓN DE LA APLICACIÓN	ORG.	PRG.	ECON.	NO INCORPORABLE	INC. COMPROMETIDO	INC. NO COMPROMETIDO
			SUMA ANTERIOR..... :				156.653,90€	178.109,87€	264.916,11€
18	130	22000					0,00€	0,00€	82,55€
06	15320	22000					0,00€	0,00€	-314,21€
21	24100	22000					0,00€	0,00€	561,86€
22	330	22000					0,00€	0,00€	1.250,00€
26	3321	22000					0,00€	0,00€	555,00€
28	33300	22000					0,00€	0,00€	564,91€
27	3361	22000					0,00€	0,00€	80,00€
30	340	22000					0,00€	0,00€	1.000,00€
01	912	22000					0,00€	0,00€	1.167,00€
02	9200	22000					0,00€	0,00€	-4.978,67€
34	3322	22001					0,00€	0,00€	4.716,00€
02	9200	22001					0,00€	0,00€	-215,11€
05	9203	22002					0,00€	155,83€	-4.970,33€
09	130	22100					0,00€	8.356,57€	-2.139,80€
09	135	22100					0,00€	1.185,57€	238,18€
09	165	22100					0,00€	0,00€	126.814,98€
09	171	22100					0,00€	12.272,73€	-6.927,75€
09	23100	22100					0,00€	2.499,62€	1.255,20€
09	24100	22100					0,00€	6.106,54€	3.762,93€
09	323	22100					0,00€	8.314,14€	13.883,93€
09	330	22100					0,00€	4.209,48€	800,41€
09	3321	22100					0,00€	3.779,86€	1.251,70€
09	3322	22100					0,00€	4.338,22€	-1.261,06€
09	33300	22100					0,00€	10.143,07€	-3.946,06€
09	3361	22100					0,00€	8.592,95€	-500,83€
09	33704	22100					0,00€	2.233,51€	-1.653,22€
09	3380	22100					0,00€	9.617,96€	-15.072,18€
09	3429	22100					0,00€	25.053,61€	10.526,95€
09	491	22100					0,00€	585,22€	1.774,51€
09	9200	22100					0,00€	4.504,29€	2.953,57€
09	924	22100					0,00€	3.188,65€	-1.612,28€
			SUMA Y SIGUE..... :				156.653,90€	293.247,69€	394.399,19€

EXPEDIENTE:: 2026INTERV000030
Fecha: 25/05/2026
Hora: 00:00
Und. reg:REGISTRO GENERAL

FIRMANTE - FECHA
MANUEL JESUS BARON RIOS(P2901500E-AYUNTAMIENTO DE ANTEQUERA)-ALCALDE-PRESIDENTE - 17/07/2026
CN=SELLO AEAD,2.5.4.97=VATES-Q2802923I,O=MINISTERIO DE TRANSFORMACION DIGITAL Y FUNCION PUBLICA,L=Madrid,C=ES - 17/07/2026 09:08:04

La autenticidad de este documento se puede comprobar con el código 07EA0035F73C00U7B0OOA6M6P7 en la web del Ayto. Antequera

REMANENTES DE CRÉDITO (O016)

CLASIFICACIÓN				NIV. VINCULACIÓN			IMPORTE REMANENTE		
ORGAN.	PRG.	ECONO.	DESCRIPCIÓN DE LA APLICACIÓN	ORG.	PRG.	ECON.	NO INCORPORABLE	INC. COMPROMETIDO	INC. NO COMPROMETIDO
			SUMA ANTERIOR..... :				156.653,90€	300.243,77€	389.827,95€
09	9200	22100					0,00€	3.498,04€	-2.285,62€
09	3421	22102					0,00€	0,00€	2.261,92€
18	130	22103					0,00€	0,00€	5.227,01€
18	135	22103					0,00€	0,00€	-606,41€
07	151	22103					0,00€	0,00€	-1.230,74€
06	15320	22103					0,00€	0,00€	-2.420,96€
09	165	22103					0,00€	0,00€	1.405,73€
31	171	22103					0,00€	0,00€	4.943,79€
13	23100	22103					0,00€	0,00€	-209,47€
09	323	22103					0,00€	0,00€	12.908,39€
27	3361	22103					0,00€	0,00€	152,72€
30	340	22103					0,00€	0,00€	3.535,62€
09	9330	22103					0,00€	0,00€	-78,02€
18	130	22104					0,00€	0,99€	27.687,08€
06	15320	22104					0,00€	0,00€	-652,08€
29	164	22104					0,00€	0,00€	1.800,00€
09	165	22104					0,00€	0,00€	442,07€
31	171	22104					0,00€	0,00€	-1.841,29€
27	3361	22104					0,00€	0,00€	3.000,00€
30	3429	22104					0,00€	0,00€	-328,34€
02	9200	22104					0,00€	0,00€	4.167,38€
09	130	22111					0,00€	0,00€	-2.901,41€
18	130	22111					0,00€	7.817,61€	-2.556,29€
09	3380	22112					0,00€	0,00€	-440,57€
09	9330	22112					0,00€	0,00€	5.787,25€
18	130	22199					0,00€	0,00€	-3.271,65€
18	135	22199					0,00€	0,00€	-14.634,33€
31	171	22199					0,00€	3,17€	1.217,73€
21	24150	22199					0,00€	0,00€	0,00€
21	24151	22199					0,00€	0,00€	0,00€
21	24152	22199					0,00€	0,00€	0,00€
			SUMA Y SIGUE..... :				156.653,90€	304.567,50€	435.478,70€

EXPEDIENTE:: 2026INTERV000030
Fecha: 25/05/2026
Hora: 00:00
Und. reg:REGISTRO GENERAL

FIRMANTE - FECHA
MANUEL JESUS BARON RIOS(P2901500E-AYUNTAMIENTO DE ANTEQUERA)-ALCALDE-PRESIDENTE - 17/07/2026
CN=SELLO AEAD,2.5.4.97=VATES-Q2802923I,O=MINISTERIO DE TRANSFORMACION DIGITAL Y FUNCION PUBLICA,L=Madrid,C=ES - 17/07/2026 09:08:04

La autenticidad de este documento se puede comprobar con el código 07EA0035F73C00U7B0OOA6M6P7 en la web del Ayto. Antequera

REMANENTES DE CRÉDITO (O016)

CLASIFICACIÓN				NIV. VINCULACIÓN			IMPORTE REMANENTE		
ORGAN.	PRG.	ECONO.	DESCRIPCIÓN DE LA APLICACIÓN	ORG.	PRG.	ECON.	NO INCORPORABLE	INC. COMPROMETIDO	INC. NO COMPROMETIDO
			SUMA ANTERIOR..... :				156.653,90€	304.567,50€	435.478,70€
21	24153	22199					0,00€	0,00€	0,00€
21	24154	22199					899,80€	0,00€	0,00€
21	24155	22199					1.202,91€	0,00€	0,00€
21	24156	22199					8.810,47€	0,00€	0,00€
09	323	22199					0,00€	0,00€	-2.061,24€
34	3322	22199					0,00€	0,00€	16.796,73€
27	3362	22199					0,00€	0,00€	1.157,88€
30	3410	22199					0,00€	0,00€	2.974,04€
30	3412	22199					0,00€	0,00€	2.075,50€
30	3429	22199					0,00€	5.124,24€	-2.370,93€
02	9200	22199					0,00€	0,00€	460,00€
02	9330	22199					0,00€	0,00€	6.021,13€
06	9330	22199					0,00€	24.461,38€	-17.847,63€
18	135	22199					0,00€	0,00€	2.404,85€
02	9200	22199					0,00€	0,00€	0,00€
09	9200	22200					0,00€	0,00€	59.116,41€
02	9200	22201					0,00€	0,00€	-3.152,88€
27	3361	22300					0,00€	0,00€	7.313,16€
30	3411	22300					0,00€	0,00€	457,00€
18	130	22400					0,00€	700,00€	-250,21€
18	135	22400					0,00€	0,00€	-1.967,79€
07	151	22400					0,00€	0,00€	-240,00€
06	15320	22400					0,00€	0,00€	4.172,55€
29	164	22400					0,00€	0,00€	500,00€
09	165	22400					0,00€	0,00€	600,00€
31	171	22400					0,00€	0,00€	289,74€
13	23100	22400					0,00€	0,00€	1.845,00€
21	24100	22400					0,00€	0,00€	-892,52€
21	24101	22400					723,73€	0,00€	0,00€
21	24150	22400					0,00€	0,00€	0,00€
21	24151	22400					0,00€	0,00€	0,00€
			SUMA Y SIGUE..... :				168.290,81€	334.853,12€	512.879,49€

EXPEDIENTE:: 2026INTERV000030
Fecha: 25/05/2026
Hora: 00:00
Und. reg:REGISTRO GENERAL

FIRMANTE - FECHA
MANUEL JESUS BARON RIOS(P2901500E-AYUNTAMIENTO DE ANTEQUERA)-ALCALDE-PRESIDENTE - 17/07/2026
CN=SELLO AEAD,2.5.4.97=VATES-Q2802923I,O=MINISTERIO DE TRANSFORMACION DIGITAL Y FUNCION PUBLICA,L=Madrid,C=ES - 17/07/2026 09:08:04

La autenticidad de este documento se puede comprobar con el código 07EA0035F73C00U7B0OOA6M6P7 en la web del Ayto. Antequera

REMANENTES DE CRÉDITO (O016)

CLASIFICACIÓN				NIV. VINCULACIÓN			IMPORTE REMANENTE		
ORGAN.	PRG.	ECONO.	DESCRIPCIÓN DE LA APLICACIÓN	ORG.	PRG.	ECON.	NO INCORPORABLE	INC. COMPROMETIDO	INC. NO COMPROMETIDO
			SUMA ANTERIOR..... :				168.290,81€	334.853,12€	512.879,49€
21	24152	22400					0,00€	0,00€	0,00€
21	24153	22400					0,00€	0,00€	0,00€
21	24154	22400					247,64€	0,00€	0,00€
21	24155	22400					192,60€	161,69€	0,00€
21	24156	22400					167,34€	0,00€	0,00€
34	3322	22400					0,00€	0,00€	7.500,00€
28	33300	22400					0,00€	0,00€	-782,43€
27	3361	22400					0,00€	0,00€	-180,00€
25	33704	22400					0,00€	0,00€	-468,61€
30	3412	22400					0,00€	0,00€	4.024,50€
20	4312	22400					0,00€	0,00€	-91,28€
19	432	22400					0,00€	0,00€	32,60€
01	912	22400					0,00€	0,00€	167,00€
01	9200	22400					0,00€	0,00€	0,00€
02	9200	22400					0,00€	0,00€	-3.985,18€
02	9330	22400					0,00€	0,00€	-2.125,96€
32	160	22501					0,00€	0,00€	-2.995,43€
09	491	22501					0,00€	0,00€	-20,47€
02	9200	22501					0,00€	0,00€	25,00€
01	912	22601					0,00€	0,00€	2.036,88€
02	9200	22601					0,00€	0,00€	0,00€
21	24101	22602					500,00€	0,00€	0,00€
24	330	22602					0,00€	0,00€	7,05€
30	3410	22602					0,00€	0,01€	-28.100,00€
02	9200	22603					0,00€	0,00€	-4.231,82€
02	9200	22604					0,00€	0,00€	24.986,33€
18	135	22606					0,00€	0,00€	500,00€
22	33422	22606					0,00€	0,00€	-798,60€
22	33423	22606					0,00€	0,00€	0,00€
04	9200	22607					0,00€	0,00€	1.000,00€
28	33300	22609					0,00€	0,00€	-4.213,95€
			SUMA Y SIGUE..... :				169.398,39€	335.014,82€	505.165,12€

EXPEDIENTE:: 2026INTERV000030
Fecha: 25/05/2026
Hora: 00:00
Und. reg:REGISTRO GENERAL

FIRMANTE - FECHA
MANUEL JESUS BARON RIOS(P2901500E-AYUNTAMIENTO DE ANTEQUERA)-ALCALDE-PRESIDENTE - 17/07/2026
CN=SELLO AEAD,2.5.4.97=VATES-Q2802923I,O=MINISTERIO DE TRANSFORMACION DIGITAL Y FUNCION PUBLICA,L=Madrid,C=ES - 17/07/2026 09:08:04

La autenticidad de este documento se puede comprobar con el código 07EA0035F73C00U7B0OOA6M6P7 en la web del Ayto. Antequera

REMANENTES DE CRÉDITO (O016)

CLASIFICACIÓN				NIV. VINCULACIÓN			IMPORTE REMANENTE		
ORGAN.	PRG.	ECONO.	DESCRIPCIÓN DE LA APLICACIÓN	ORG.	PRG.	ECON.	NO INCORPORABLE	INC. COMPROMETIDO	INC. NO COMPROMETIDO
			SUMA ANTERIOR..... :				169.398,39€	335.014,82€	528.485,08€
22	33400	22609					0,00€	0,00€	11.659,98€
22	33401	22609					0,00€	0,01€	8.524,86€
22	33406	22609					0,00€	0,00€	-17.259,40€
22	33407	22609					0,00€	0,00€	-3.685,12€
22	33408	22609					0,00€	0,00€	891,76€
28	33409	22609					0,00€	0,00€	13.904,95€
22	33420	22609					0,00€	0,00€	0,00€
22	33424	22609					0,00€	0,00€	18.744,02€
22	33427	22609					0,00€	0,00€	2.000,00€
22	33428	22609					0,00€	0,00€	-2.200,35€
30	3410	22609					0,00€	6.721,58€	-9.407,50€
30	3411	22609					0,00€	200,00€	3.300,00€
18	130	22699					0,00€	0,00€	-13.009,13€
18	133	22699					0,00€	0,00€	-1.871,06€
18	135	22699					0,00€	16,27€	-9.962,85€
08	1522	22699					0,00€	0,00€	1.808,90€
06	15320	22699					0,00€	0,00€	1.412,13€
32	160	22699					0,00€	0,00€	-23.486,45€
32	161	22699					0,00€	0,00€	4,02€
29	164	22699					0,00€	296,45€	-13.563,48€
11	170	22699					0,00€	0,00€	-5.362,33€
31	171	22699					0,00€	0,00€	763,34€
13	23100	22699					0,00€	2.856,99€	-51.783,63€
13	23103	22699					0,00€	0,01€	-9.005,99€
13	23105	22699					0,00€	0,00€	-140,49€
13	23106	22699					0,00€	0,00€	7.000,00€
18	23106	22699					0,00€	0,00€	3.550,54€
13	23107	22699					0,00€	0,00€	0,00€
13	23108	22699					0,00€	0,00€	6.054,25€
13	23109	22699					0,00€	0,00€	2.294,70€
16	2312	22699					0,00€	0,00€	202,69€
			SUMA Y SIGUE..... :				169.398,39€	345.106,13€	426.543,48€

EXPEDIENTE:: 2026INTERV000030
Fecha: 25/05/2026
Hora: 00:00
Und. reg:REGISTRO GENERAL

FIRMANTE - FECHA
MANUEL JESUS BARON RIOS(P2901500E-AYUNTAMIENTO DE ANTEQUERA)-ALCALDE-PRESIDENTE - 17/07/2026
CN=SELLO AEAD,2.5.4.97=VATES-Q2802923I,O=MINISTERIO DE TRANSFORMACION DIGITAL Y FUNCION PUBLICA,L=Madrid,C=ES - 17/07/2026 09:08:04

La autenticidad de este documento se puede comprobar con el código 07EA0035F73C00U7B0OOA6M6P7 en la web del Ayto. Antequera

REMANENTES DE CRÉDITO (O016)

CLASIFICACIÓN				NIV. VINCULACIÓN			IMPORTE REMANENTE		
ORGAN.	PRG.	ECONO.	DESCRIPCIÓN DE LA APLICACIÓN	ORG.	PRG.	ECON.	NO INCORPORABLE	INC. COMPROMETIDO	INC. NO COMPROMETIDO
			SUMA ANTERIOR..... :				169.398,39€	345.106,13€	426.543,48€
16	2313	22699					0,00€	0,00€	0,00€
21	24100	22699					0,00€	0,00€	8,38€
21	24101	22699					6.179,03€	60,68€	0,00€
21	24102	22699					0,00€	0,00€	0,00€
21	24106	22699					0,00€	0,00€	0,00€
21	24108	22699					0,00€	0,00€	0,00€
21	24109	22699					0,00€	0,00€	0,00€
21	24150	22699					0,00€	0,00€	0,00€
21	24151	22699					0,00€	0,00€	0,00€
21	24152	22699					0,00€	0,00€	0,00€
21	24153	22699					0,00€	0,00€	0,00€
21	24154	22699					976,84€	0,00€	0,00€
21	24155	22699					1.028,53€	0,00€	0,00€
21	24156	22699					2.561,90€	0,00€	0,00€
21	24190	22699					0,00€	639,79€	4.425,73€
21	24191	22699					10.750,87€	0,02€	700,00€
21	24192	22699					0,00€	0,00€	5.539,54€
21	24195	22699					0,00€	1.135,38€	13.286,31€
14	323	22699					0,00€	0,00€	-329,27€
14	3262	22699					0,00€	0,00€	-1.420,81€
22	330	22699					0,00€	42,35€	3.400,10€
26	3321	22699					0,00€	0,00€	2.143,14€
34	3322	22699					0,00€	722,25€	-32.102,65€
28	33300	22699					0,00€	0,00€	-26.242,43€
27	3361	22699					0,00€	0,00€	14.503,54€
19	3363	22699					0,00€	134,00€	13.140,10€
25	33704	22699					0,00€	0,00€	25.000,00€
12	3380	22699					0,00€	1.635,81€	2.103,80€
23	33810	22699					0,00€	0,00€	-20.047,87€
23	33811	22699					0,00€	62,44€	-5.098,14€
23	33812	22699					0,00€	0,00€	2.787,68€
			SUMA Y SIGUE..... :				190.895,56€	349.538,85€	428.340,63€

EXPEDIENTE:: 2026INTERV000030
Fecha: 25/05/2026
Hora: 00:00
Und. reg:REGISTRO GENERAL

FIRMANTE - FECHA
MANUEL JESUS BARON RIOS(P2901500E-AYUNTAMIENTO DE ANTEQUERA)-ALCALDE-PRESIDENTE - 17/07/2026
CN=SELLO AEAD,2.5.4.97=VATES-Q2802923I,O=MINISTERIO DE TRANSFORMACION DIGITAL Y FUNCION PUBLICA,L=Madrid,C=ES - 17/07/2026 09:08:04

La autenticidad de este documento se puede comprobar con el código 07EA0035F73C00U7B0OOA6M6P7 en la web del Ayto. Antequera

REMANENTES DE CRÉDITO (O016)

CLASIFICACIÓN				NIV. VINCULACIÓN			IMPORTE REMANENTE		
ORGAN.	PRG.	ECONO.	DESCRIPCIÓN DE LA APLICACIÓN	ORG.	PRG.	ECON.	NO INCORPORABLE	INC. COMPROMETIDO	INC. NO COMPROMETIDO
			SUMA ANTERIOR..... :				190.895,56€	349.538,85€	436.146,03€
23	33813	22699					0,00€	0,00€	3.902,70€
23	33820	22699					0,00€	0,00€	1.000,00€
23	33821	22699					0,00€	0,00€	-17.673,06€
23	33830	22699					0,00€	0,00€	7.416,59€
23	33831	22699					0,00€	0,00€	-170.437,89€
23	33832	22699					0,00€	0,00€	171.990,66€
30	3429	22699					0,00€	0,00€	-1.673,44€
13	410	22699					0,00€	0,00€	90,56€
23	4311	22699					0,00€	0,00€	26,18€
20	4312	22699					0,00€	0,00€	2.907,44€
19	432	22699					0,00€	0,00€	-9.207,14€
19	43902	22699					0,00€	0,00€	-3.084,85€
01	491	22699					0,00€	0,00€	0,00€
01	912	22699					0,00€	0,00€	28.150,00€
02	9200	22699					0,00€	217,00€	14.854,95€
12	9200	22699					0,00€	0,00€	-11,91€
05	9203	22699					0,00€	0,00€	592,76€
17	924	22699					0,00€	242,00€	10.784,67€
33	925	22699					0,00€	0,00€	0,00€
01	929	22699					0,00€	0,00€	3.381,68€
02	9330	22699					0,00€	0,00€	-1.072,28€
08	1522	22699					0,00€	0,00€	0,00€
13	23100	22699					0,00€	0,00€	3.293,79€
16	2312	22699					84,97€	0,00€	0,00€
21	24101	22699					1.064,56€	530,80€	0,00€
21	24106	22699					0,00€	0,00€	0,00€
06	24143	22699					0,00€	0,00€	0,00€
06	24144	22699					0,00€	19,53€	2.994,07€
06	24145	22699					0,00€	0,00€	5.485,99€
22	330	22699					0,00€	0,00€	44.545,56€
26	3321	22699					0,00€	0,00€	3.000,00€
			SUMA Y SIGUE..... :				192.045,09€	350.548,18€	529.597,66€

EXPEDIENTE:: 2026INTERV000030
Fecha: 25/05/2026
Hora: 00:00
Und. reg:REGISTRO GENERAL

FIRMANTE - FECHA
MANUEL JESUS BARON RIOS(P2901500E-AYUNTAMIENTO DE ANTEQUERA)-ALCALDE-PRESIDENTE - 17/07/2026
CN=SELLO AEAD,2.5.4.97=VATES-Q2802923I,O=MINISTERIO DE TRANSFORMACION DIGITAL Y FUNCION PUBLICA,L=Madrid,C=ES - 17/07/2026 09:08:04

La autenticidad de este documento se puede comprobar con el código 07EA0035F73C00U7B0OOA6M6P7 en la web del Ayto. Antequera

REMANENTES DE CRÉDITO (O016)

CLASIFICACIÓN				NIV. VINCULACIÓN			IMPORTE REMANENTE		
ORGAN.	PRG.	ECONO.	DESCRIPCIÓN DE LA APLICACIÓN	ORG.	PRG.	ECON.	NO INCORPORABLE	INC. COMPROMETIDO	INC. NO COMPROMETIDO
			SUMA ANTERIOR..... :				192.045,09€	350.549,20€	508.331,10€
19	432	22699					0,00€	0,51€	-10.633,28€
01	912	22699					0,00€	80,04€	-32.237,77€
02	9200	22699					0,00€	0,00€	1.600,00€
06	24143	22699					0,00€	0,00€	0,00€
06	24144	22699					0,00€	0,00€	4.720,48€
06	24145	22699					0,00€	0,00€	6.575,14€
19	432	22699					0,00€	0,19€	-10.728,00€
16	2312	22699					0,00€	181,50€	10.457,89€
06	24143	22699					0,00€	0,00€	0,00€
06	24144	22699					0,00€	15,44€	6.516,82€
06	24145	22699					0,00€	0,00€	7.499,87€
19	432	22699					0,00€	0,00€	-5.596,13€
16	2312	22699					0,00€	0,00€	0,00€
25	33704	22699					0,00€	595,93€	-19.997,44€
18	132	22699					0,00€	0,00€	1.200,00€
18	133	22699					0,00€	0,00€	497,78€
06	15320	22699					0,00€	0,00€	3.500,00€
32	160	22699					0,00€	0,00€	-428,00€
09	165	22699					0,00€	0,00€	500,00€
06	9330	22699					0,00€	0,00€	-300,00€
18	130	22700					0,00€	0,00€	-1.236,56€
18	135	22700					0,00€	0,00€	-68,02€
06	15320	22700					0,00€	0,00€	500,00€
29	164	22700					0,00€	0,00€	81,59€
31	171	22700					0,00€	0,00€	2.605,57€
13	23100	22700					0,00€	0,00€	-4.386,86€
21	24100	22700					0,00€	0,00€	908,86€
14	323	22700					0,00€	0,00€	3.504,68€
22	330	22700					0,00€	0,00€	257,35€
26	3321	22700					0,00€	0,00€	-371,19€
34	3322	22700					0,00€	0,00€	3.599,52€
			SUMA Y SIGUE..... :				192.045,09€	351.421,79€	498.139,96€

EXPEDIENTE:: 2026INTERV000030
Fecha: 25/05/2026
Hora: 00:00
Und. reg:REGISTRO GENERAL

FIRMANTE - FECHA
MANUEL JESUS BARON RIOS(P2901500E-AYUNTAMIENTO DE ANTEQUERA)-ALCALDE-PRESIDENTE - 17/07/2026
CN=SELLO AEAD,2.5.4.97=VATES-Q2802923I,O=MINISTERIO DE TRANSFORMACION DIGITAL Y FUNCION PUBLICA,L=Madrid,C=ES - 17/07/2026 09:08:04

La autenticidad de este documento se puede comprobar con el código 07EA0035F73C00U7B0OOA6M6P7 en la web del Ayto. Antequera

REMANENTES DE CRÉDITO (O016)

CLASIFICACIÓN				NIV. VINCULACIÓN			IMPORTE REMANENTE		
ORGAN.	PRG.	ECONO.	DESCRIPCIÓN DE LA APLICACIÓN	ORG.	PRG.	ECON.	NO INCORPORABLE	INC. COMPROMETIDO	INC. NO COMPROMETIDO
			SUMA ANTERIOR..... :				192.045,09€	351.421,79€	486.336,84€
28	33300	22700					0,00€	0,00€	-5.901,56€
27	3361	22700					0,00€	0,00€	5.000,00€
27	3362	22700					0,00€	0,00€	-213,88€
30	340	22700					0,00€	0,00€	-2.023,38€
30	3429	22700					0,00€	0,00€	0,00€
20	4312	22700					0,00€	0,00€	-5.552,18€
19	432	22700					0,00€	0,00€	-142,97€
18	4411	22700					0,00€	0,00€	-110,05€
12	9200	22700					0,00€	0,00€	365,58€
05	9203	22700					0,00€	0,00€	580,00€
02	9330	22700					0,00€	0,00€	-3.003,33€
06	9330	22700					0,00€	0,00€	994,26€
18	130	22701					0,00€	0,00€	20.536,89€
13	23100	22701					0,00€	0,00€	-15.279,48€
26	3321	22701					0,00€	0,00€	0,00€
28	33300	22701					0,00€	0,00€	1.639,38€
18	4411	22701					0,00€	0,00€	-21.245,06€
02	9330	22701					0,00€	0,00€	-1.280,96€
28	33300	22701					0,00€	0,00€	4.200,00€
27	3361	22701					0,00€	17.920,10€	-8.632,10€
18	130	22706					0,00€	0,00€	0,00€
18	135	22706					0,00€	0,00€	1.988,41€
07	151	22706					0,00€	0,00€	0,00€
06	15320	22706					0,00€	0,00€	741,10€
09	165	22706					0,00€	3.369,36€	-113.918,14€
11	170	22706					0,00€	0,00€	6.384,80€
31	171	22706					0,00€	0,00€	7.000,00€
13	23107	22706					0,00€	0,00€	0,00€
16	2312	22706					0,00€	0,00€	0,00€
13	2314	22706					0,00€	0,00€	1.630,43€
13	2315	22706					0,00€	0,00€	26.598,60€
			SUMA Y SIGUE..... :				192.045,09€	372.711,25€	398.496,32€

EXPEDIENTE:: 2026INTERV000030
Fecha: 25/05/2026
Hora: 00:00
Und. reg:REGISTRO GENERAL

FIRMANTE - FECHA
MANUEL JESUS BARON RIOS(P2901500E-AYUNTAMIENTO DE ANTEQUERA)-ALCALDE-PRESIDENTE - 17/07/2026
CN=SELLO AEAD,2.5.4.97=VATES-Q2802923I,O=MINISTERIO DE TRANSFORMACION DIGITAL Y FUNCION PUBLICA,L=Madrid,C=ES - 17/07/2026 09:08:04

La autenticidad de este documento se puede comprobar con el código 07EA0035F73C00U7B0OOA6M6P7 en la web del Ayto. Antequera

REMANENTES DE CRÉDITO (O016)

CLASIFICACIÓN				NIV. VINCULACIÓN			IMPORTE REMANENTE		
ORGAN.	PRG.	ECONO.	DESCRIPCIÓN DE LA APLICACIÓN	ORG.	PRG.	ECON.	NO INCORPORABLE	INC. COMPROMETIDO	INC. NO COMPROMETIDO
			SUMA ANTERIOR..... :				192.045,09€	372.711,25€	398.636,58€
11	311	22706					0,00€	0,00€	70,13€
18	311	22706					0,00€	0,00€	1.360,08€
14	323	22706					0,00€	0,00€	3.000,00€
22	330	22706					0,00€	0,00€	-1.158,50€
34	3322	22706					0,00€	0,00€	0,00€
19	3363	22706					0,00€	0,00€	0,00€
09	3380	22706					0,00€	0,00€	4.443,09€
30	3421	22706					0,00€	0,00€	0,00€
30	3429	22706					0,00€	0,00€	7.548,00€
20	4312	22706					0,00€	0,00€	-1.796,85€
19	432	22706					0,00€	0,00€	15.000,00€
19	4390	22706					0,00€	0,00€	7.679,50€
18	4411	22706					0,00€	0,00€	-30,00€
02	9200	22706					0,00€	30,25€	-3.844,41€
04	9200	22706					0,00€	0,00€	-8.789,14€
05	9203	22706					0,00€	1.150,00€	83.116,15€
03	931	22706					0,00€	0,00€	4,40€
09	9330	22706					0,00€	0,00€	1.883,15€
18	135	22706					0,00€	0,00€	18.458,00€
06	15320	22706					0,00€	10.649,63€	-3.734,34€
11	170	22706					0,00€	0,00€	0,00€
34	3322	22706					0,00€	0,00€	0,00€
18	4411	22706					0,00€	0,00€	21.476,00€
05	9203	22706					0,00€	0,00€	15.000,00€
06	9330	22706					0,00€	872,22€	15.698,43€
06	15320	22706					0,00€	0,00€	3.398,93€
03	932	22708					0,00€	0,00€	55.092,22€
06	150	22709					0,00€	0,00€	0,00€
13	23101	22709					0,00€	0,00€	15.000,00€
13	23102	22709					0,00€	0,00€	17.322,48€
21	24190	22709					0,00€	0,00€	0,00€
			SUMA Y SIGUE..... :				192.045,09€	385.413,35€	664.693,64€

EXPEDIENTE:: 2026INTERV000030
Fecha: 25/05/2026
Hora: 00:00
Und. reg:REGISTRO GENERAL

FIRMANTE - FECHA
MANUEL JESUS BARON RIOS(P2901500E-AYUNTAMIENTO DE ANTEQUERA)-ALCALDE-PRESIDENTE - 17/07/2026
CN=SELLO AEAD,2.5.4.97=VATES-Q2802923I,O=MINISTERIO DE TRANSFORMACION DIGITAL Y FUNCION PUBLICA,L=Madrid,C=ES - 17/07/2026 09:08:04

La autenticidad de este documento se puede comprobar con el código 07EA0035F73C00U7B0OOA6M6P7 en la web del Ayto. Antequera

REMANENTES DE CRÉDITO (O016)

CLASIFICACIÓN				NIV. VINCULACIÓN			IMPORTE REMANENTE		
ORGAN.	PRG.	ECONO.	DESCRIPCIÓN DE LA APLICACIÓN	ORG.	PRG.	ECON.	NO INCORPORABLE	INC. COMPROMETIDO	INC. NO COMPROMETIDO
			SUMA ANTERIOR..... :				194.133,43€	385.413,35€	664.693,64€
21	24192	22709					1.044,17€	0,00€	0,00€
21	24194	22709					0,00€	0,00€	0,00€
15	311	22709					0,00€	0,16€	3,08€
18	130	22799					0,00€	0,00€	-56.857,56€
18	133	22799					0,00€	0,00€	7.857,75€
07	151	22799					0,00€	23.523,66€	2.001,05€
06	15320	22799					0,00€	0,15€	11.776,14€
06	15321	22799					0,00€	344,30€	27,00€
29	164	22799					0,00€	0,00€	4.000,00€
31	171	22799					0,00€	0,00€	-2.515,58€
04	221	22799					0,00€	20.045,04€	0,20€
16	2312	22799					7.818,81€	0,00€	0,00€
21	24150	22799					0,00€	0,00€	0,00€
21	24151	22799					0,00€	0,00€	0,00€
21	24152	22799					0,00€	0,00€	0,00€
21	24153	22799					0,00€	0,00€	0,00€
21	24154	22799					35,00€	0,00€	0,00€
21	24155	22799					0,00€	0,00€	0,00€
21	24156	22799					0,00€	500,00€	0,00€
06	3361	22799					0,00€	0,00€	0,00€
27	3361	22799					0,00€	0,12€	-15.877,25€
09	33831	22799					0,00€	0,00€	5.808,15€
09	33832	22799					0,00€	0,00€	4.839,62€
30	3411	22799					0,00€	4.031,96€	-5.967,29€
30	3412	22799					0,00€	0,00€	-1.985,49€
30	3421	22799					0,00€	0,00€	4.567,00€
30	3429	22799					0,00€	0,00€	8.223,67€
19	432	22799					0,00€	0,00€	-8.509,42€
09	4390	22799					0,00€	0,00€	0,00€
06	9330	22799					0,00€	0,00€	3.101,36€
03	934	22799					0,00€	0,00€	1.085,88€
			SUMA Y SIGUE..... :				200.943,07€	433.858,74€	626.271,95€

EXPEDIENTE:: 2026INTERV000030
Fecha: 25/05/2026
Hora: 00:00
Und. reg:REGISTRO GENERAL

FIRMANTE - FECHA
MANUEL JESUS BARON RIOS(P2901500E-AYUNTAMIENTO DE ANTEQUERA)-ALCALDE-PRESIDENTE - 17/07/2026
CN=SELLO AEAD,2.5.4.97=VATES-Q2802923I,O=MINISTERIO DE TRANSFORMACION DIGITAL Y FUNCION PUBLICA,L=Madrid,C=ES - 17/07/2026 09:08:04

La autenticidad de este documento se puede comprobar con el código 07EA0035F73C00U7B0OOA6M6P7 en la web del Ayto. Antequera

REMANENTES DE CRÉDITO (O016)

CLASIFICACIÓN				NIV. VINCULACIÓN			IMPORTE REMANENTE		
ORGAN.	PRG.	ECONO.	DESCRIPCIÓN DE LA APLICACIÓN	ORG.	PRG.	ECON.	NO INCORPORABLE	INC. COMPROMETIDO	INC. NO COMPROMETIDO
			SUMA ANTERIOR..... :				200.943,07€	433.858,74€	626.271,95€
31	171	22799					0,00€	0,00€	0,00€
30	3421	22799					0,00€	0,00€	372,68€
30	3429	22799					0,00€	0,00€	175,36€
30	3429	22799					0,00€	0,01€	61.301,91€
30	3429	22799					0,00€	0,04€	-13.139,25€
01	912	23000					0,00€	0,00€	2.000,00€
18	135	23020					0,00€	0,00€	0,00€
19	432	23020					0,00€	0,00€	-12.359,28€
01	912	23020					0,00€	0,00€	60,00€
04	9200	23020					0,00€	0,00€	498,72€
01	912	23100					0,00€	0,00€	423,75€
18	135	23120					0,00€	0,00€	350,00€
21	24100	23120					0,00€	0,00€	200,00€
21	24101	23120					471,03€	0,00€	0,00€
19	432	23120					0,00€	0,00€	-1.262,14€
01	912	23120					0,00€	0,00€	-1.221,69€
04	9200	23120					0,00€	0,00€	523,61€
01	912	23300					0,00€	0,00€	980,99€
12	912	23300					0,00€	0,00€	1.000,00€
04	9200	23300					0,00€	0,00€	7.662,95€
32	1621	25000					0,00€	0,00€	78.141,78€
03	011	31000					0,00€	0,00€	25.114,31€
03	011	31100					0,00€	0,00€	0,00€
03	011	35200					0,00€	0,00€	1.992,24€
03	011	35201					0,00€	0,00€	0,00€
03	011	35202					0,00€	0,00€	0,00€
03	011	35209					0,00€	0,00€	-1.441,49€
03	011	35900					0,00€	2.659,18€	-1.017,58€
05	9203	42399					0,00€	0,00€	0,00€
08	1522	44900					0,00€	0,00€	0,00€
32	163	44900					0,00€	0,00€	0,00€
			SUMA Y SIGUE..... :				201.414,10€	436.517,97€	776.628,82€

EXPEDIENTE:: 2026INTERV000030
Fecha: 25/05/2026
Hora: 00:00
Und. reg:REGISTRO GENERAL

FIRMANTE - FECHA
MANUEL JESUS BARON RIOS(P2901500E-AYUNTAMIENTO DE ANTEQUERA)-ALCALDE-PRESIDENTE - 17/07/2026
CN=SELLO AEAD,2.5.4.97=VATES-Q2802923I,O=MINISTERIO DE TRANSFORMACION DIGITAL Y FUNCION PUBLICA,L=Madrid,C=ES - 17/07/2026 09:08:04

La autenticidad de este documento se puede comprobar con el código 07EA0035F73C00U7B0OOA6M6P7 en la web del Ayto. Antequera

REMANENTES DE CRÉDITO (O016)

CLASIFICACIÓN				NIV. VINCULACIÓN			IMPORTE REMANENTE		
ORGAN.	PRG.	ECONO.	DESCRIPCIÓN DE LA APLICACIÓN	ORG.	PRG.	ECON.	NO INCORPORABLE	INC. COMPROMETIDO	INC. NO COMPROMETIDO
			SUMA ANTERIOR..... :				201.414,10€	436.517,97€	776.748,82€
11	170	45100					0,00€	0,00€	60,00€
09	432	46200					0,00€	0,00€	0,00€
18	136	46700					0,00€	0,00€	-405,03€
11	15321	46700					0,00€	0,00€	0,00€
18	4411	46700					0,00€	0,00€	-590,10€
12	9200	46800					0,00€	0,00€	0,00€
22	33410	47200					0,00€	0,00€	0,00€
30	3429	47200					0,00€	11.187,62€	12,38€
14	323	47900					0,00€	0,00€	3.416,34€
19	43902	47900					0,00€	0,00€	0,00€
18	4411	47900					0,00€	0,00€	591,00€
18	130	48000					0,00€	0,00€	500,00€
09	165	48000					0,00€	0,00€	0,00€
11	170	48000					0,00€	0,00€	0,00€
13	23100	48000					0,00€	0,00€	0,00€
17	23102	48000					0,00€	0,00€	0,00€
21	24101	48000					494,29€	5.640,29€	0,00€
11	311	48000					0,00€	0,00€	0,00€
15	311	48000					0,00€	0,00€	0,00€
30	3410	48000					0,00€	0,00€	0,00€
19	432	48000					0,00€	0,00€	0,00€
19	43902	48000					0,00€	0,00€	0,00€
02	9200	48000					0,00€	0,00€	0,00€
12	9200	48000					0,00€	0,00€	0,00€
13	23100	48000					0,00€	0,00€	-50.000,00€
13	311	48000					0,00€	0,00€	0,00€
14	323	48000					0,00€	0,00€	0,00€
26	3321	48000					0,00€	0,00€	0,00€
22	33400	48000					0,00€	0,00€	0,00€
22	3361	48000					0,00€	0,00€	0,00€
27	3361	48000					0,00€	0,00€	1.000,00€
			SUMA Y SIGUE..... :				201.908,39€	453.345,88€	731.213,41€

EXPEDIENTE:: 2026INTERV000030
Fecha: 25/05/2026
Hora: 00:00
Und. reg:REGISTRO GENERAL

FIRMANTE - FECHA
MANUEL JESUS BARON RIOS(P2901500E-AYUNTAMIENTO DE ANTEQUERA)-ALCALDE-PRESIDENTE - 17/07/2026
CN=SELLO AEAD,2.5.4.97=VATES-Q2802923I,O=MINISTERIO DE TRANSFORMACION DIGITAL Y FUNCION PUBLICA,L=Madrid,C=ES - 17/07/2026 09:08:04

La autenticidad de este documento se puede comprobar con el código 07EA0035F73C00U7B0OOA6M6P7 en la web del Ayto. Antequera

REMANENTES DE CRÉDITO (O016)

CLASIFICACIÓN				NIV. VINCULACIÓN			IMPORTE REMANENTE		
ORGAN.	PRG.	ECONO.	DESCRIPCIÓN DE LA APLICACIÓN	ORG.	PRG.	ECON.	NO INCORPORABLE	INC. COMPROMETIDO	INC. NO COMPROMETIDO
			SUMA ANTERIOR..... :				201.908,39€	453.345,88€	734.973,41€
23	33812	48000					0,00€	0,00€	1.880,00€
23	33813	48000					0,00€	0,00€	760,00€
23	33830	48000					0,00€	0,00€	0,00€
23	33832	48000					0,00€	0,00€	150,00€
30	3410	48000					0,00€	0,00€	0,00€
23	4311	48000					0,00€	0,00€	0,00€
19	432	48000					0,00€	0,00€	0,00€
19	43902	48000					0,00€	0,00€	0,00€
05	491	48000					0,00€	0,00€	0,00€
17	924	48000					0,00€	0,00€	96,00€
14	323	48000					0,00€	0,00€	0,00€
22	33400	48000					0,00€	0,00€	0,00€
22	3361	48000					0,00€	0,00€	0,00€
23	33832	48000					0,00€	0,00€	0,00€
30	3410	48000					0,00€	0,00€	0,00€
19	432	48000					0,00€	0,00€	0,00€
19	43902	48000					0,00€	0,00€	0,00€
14	323	48000					0,00€	0,00€	0,00€
22	33400	48000					0,00€	0,00€	0,00€
22	3361	48000					0,00€	0,00€	0,00€
23	33821	48000					0,00€	0,00€	375,00€
23	33830	48000					0,00€	0,00€	0,00€
30	3410	48000					0,00€	0,00€	0,06€
19	43902	48000					0,00€	0,00€	0,00€
13	23100	48000					0,00€	0,00€	0,00€
14	323	48000					0,00€	0,00€	0,05€
22	33400	48000					0,00€	0,00€	0,00€
30	3410	48000					0,00€	0,00€	0,00€
13	23100	48000					0,00€	0,00€	0,00€
14	323	48000					0,00€	0,00€	0,00€
22	3361	48000					0,00€	0,00€	0,00€
			SUMA Y SIGUE..... :				201.908,39€	453.345,88€	734.474,52€

EXPEDIENTE:: 2026INTERV000030
Fecha: 25/05/2026
Hora: 00:00
Und. reg:REGISTRO GENERAL

FIRMANTE - FECHA
MANUEL JESUS BARON RIOS(P2901500E-AYUNTAMIENTO DE ANTEQUERA)-ALCALDE-PRESIDENTE - 17/07/2026
CN=SELLO AEAD,2.5.4.97=VATES-Q2802923I,O=MINISTERIO DE TRANSFORMACION DIGITAL Y FUNCION PUBLICA,L=Madrid,C=ES - 17/07/2026 09:08:04

La autenticidad de este documento se puede comprobar con el código 07EA0035F73C00U7B0OOA6M6P7 en la web del Ayto. Antequera

REMANENTES DE CRÉDITO (O016)

CLASIFICACIÓN				NIV. VINCULACIÓN			IMPORTE REMANENTE		
ORGAN.	PRG.	ECONO.	DESCRIPCIÓN DE LA APLICACIÓN	ORG.	PRG.	ECON.	NO INCORPORABLE	INC. COMPROMETIDO	INC. NO COMPROMETIDO
			SUMA ANTERIOR..... :				201.908,39€	453.345,88€	734.474,52€
30	3410	48000					0,00€	0,00€	0,00€
13	23100	48000					0,00€	0,00€	0,00€
14	323	48000					0,00€	0,00€	0,00€
22	33400	48000					0,00€	0,00€	20,31€
22	3361	48000					0,00€	0,00€	0,00€
30	3410	48000					0,00€	0,00€	0,00€
13	23100	48000					0,00€	0,00€	0,00€
22	3361	48000					0,00€	0,00€	0,00€
30	3410	48000					0,00€	0,00€	0,00€
13	23100	48000					0,00€	0,00€	0,00€
22	33400	48000					0,00€	0,00€	0,00€
22	3361	48000					0,00€	0,00€	0,00€
30	3410	48000					0,00€	0,00€	0,00€
22	33400	48000					0,00€	0,00€	0,00€
30	3410	48000					0,00€	0,00€	0,00€
22	3361	48000					0,00€	0,00€	0,00€
30	3410	48000					0,00€	0,00€	0,00€
22	3361	48000					0,00€	0,00€	0,00€
30	3410	48000					0,00€	0,00€	0,00€
22	3361	48000					0,00€	0,00€	0,00€
30	3410	48000					0,00€	0,00€	2.000,00€
22	3361	48000					0,00€	0,00€	0,00€
30	3410	48000					0,00€	0,00€	0,00€
22	3361	48000					0,00€	0,00€	0,00€
30	3410	48000					0,00€	0,00€	0,00€
22	3361	48000					0,00€	0,00€	0,00€
30	3410	48000					0,00€	0,00€	0,00€
22	3361	48000					0,00€	0,00€	2.000,00€
30	3410	48000					0,00€	0,00€	0,00€
13	23100	48000					0,00€	0,00€	0,00€
30	3410	48000					0,00€	0,00€	0,00€
			SUMA Y SIGUE..... :				201.908,39€	453.345,88€	738.494,83€

EXPEDIENTE:: 2026INTERV000030
Fecha: 25/05/2026
Hora: 00:00
Und. reg:REGISTRO GENERAL

FIRMANTE - FECHA
MANUEL JESUS BARON RIOS(P2901500E-AYUNTAMIENTO DE ANTEQUERA)-ALCALDE-PRESIDENTE - 17/07/2026
CN=SELLO AEAD,2.5.4.97=VATES-Q2802923I,O=MINISTERIO DE TRANSFORMACION DIGITAL Y FUNCION PUBLICA,L=Madrid,C=ES - 17/07/2026 09:08:04

La autenticidad de este documento se puede comprobar con el código 07EA0035F73C00U7B0OOA6M6P7 en la web del Ayto. Antequera

REMANENTES DE CRÉDITO (O016)

CLASIFICACIÓN				NIV. VINCULACIÓN			IMPORTE REMANENTE		
ORGAN.	PRG.	ECONO.	DESCRIPCIÓN DE LA APLICACIÓN	ORG.	PRG.	ECON.	NO INCORPORABLE	INC. COMPROMETIDO	INC. NO COMPROMETIDO
			SUMA ANTERIOR..... :				201.908,39€	453.345,88€	738.494,83€
30	3410	48000					0,00€	0,00€	0,00€
30	3410	48000					0,00€	0,00€	0,00€
30	3410	48000					0,00€	0,00€	0,00€
30	3410	48000					0,00€	0,00€	0,00€
30	3410	48000					0,00€	0,00€	0,00€
30	3410	48000					0,00€	0,00€	0,00€
13	23100	48003					0,00€	0,00€	8.222,30€
13	23100	48003					0,00€	0,00€	41.835,50€
27	3361	48009					0,00€	0,00€	0,00€
01	912	48905					0,00€	0,00€	0,00€
11	170	48912					0,00€	0,00€	500,00€
17	924	48912					0,00€	0,00€	57,26€
01	43901	48912					0,00€	0,00€	2.000,00€
01	43901	48912					0,00€	0,00€	2.000,00€
03	929	50000					0,00€	0,00€	0,00€
07	151	60000					0,00€	0,00€	0,00€
06	15321	60900					0,00€	0,00€	0,00€
06	161	60900					0,00€	0,00€	0,00€
06	171	60900					0,00€	0,01€	0,98€
27	3361	60900					0,00€	0,00€	0,00€
06	3363	60900					9.182,22€	0,00€	0,00€
06	33701	60900					0,00€	0,00€	0,00€
06	3429	60900					0,00€	12.561,06€	10.297,37€
06	9330	60900					0,00€	0,00€	0,00€
06	15320	60900					50.000,00€	0,00€	0,00€
06	165	60900					0,00€	0,00€	0,00€
09	165	60900					0,00€	0,00€	2.235,50€
06	33701	60900					46.392,66€	0,00€	-46.392,66€
06	15320	60900					150.000,00€	0,00€	0,00€
31	171	60900					0,00€	20,86€	7.520,01€
06	15320	60900					0,00€	0,00€	0,00€
			SUMA Y SIGUE..... :				457.483,27€	465.927,81€	766.771,09€

EXPEDIENTE:: 2026INTERV000030
Fecha: 25/05/2026
Hora: 00:00
Und. reg:REGISTRO GENERAL

FIRMANTE - FECHA
MANUEL JESUS BARON RIOS(P2901500E-AYUNTAMIENTO DE ANTEQUERA)-ALCALDE-PRESIDENTE - 17/07/2026
CN=SELLO AEAD,2.5.4.97=VATES-Q2802923I,O=MINISTERIO DE TRANSFORMACION DIGITAL Y FUNCION PUBLICA,L=Madrid,C=ES - 17/07/2026 09:08:04

La autenticidad de este documento se puede comprobar con el código 07EA0035F73C00U7B0OOA6M6P7 en la web del Ayto. Antequera

REMANENTES DE CRÉDITO (O016)

CLASIFICACIÓN				NIV. VINCULACIÓN			IMPORTE REMANENTE		
ORGAN.	PRG.	ECONO.	DESCRIPCIÓN DE LA APLICACIÓN	ORG.	PRG.	ECON.	NO INCORPORABLE	INC. COMPROMETIDO	INC. NO COMPROMETIDO
			SUMA ANTERIOR..... :				457.483,27€	465.927,81€	766.771,09€
06	15320	60900					0,00€	0,00€	0,00€
06	15320	60900					0,00€	0,00€	0,00€
06	164	60901					0,00€	0,00€	0,00€
09	432	60908					0,00€	0,00€	0,00€
06	15310	61900					349.899,88€	0,00€	0,00€
06	15320	61900					0,00€	0,00€	0,00€
06	160	61900					0,00€	0,00€	0,00€
06	161	61900					0,00€	0,00€	0,00€
06	1621	61900					0,00€	0,00€	0,00€
06	171	61900					0,00€	0,00€	0,00€
06	24145	61900					0,00€	0,00€	0,00€
06	33301	61900					376.851,73€	629.524,60€	1.400.600,00€
06	33701	61900					0,00€	0,00€	0,00€
19	432	61900					0,00€	0,00€	0,00€
06	454	61900					0,00€	0,00€	0,00€
06	9330	61900					232.271,33€	0,00€	0,00€
06	171	61900					0,00€	0,00€	0,00€
06	3361	61900					0,00€	0,00€	0,00€
27	3361	61900					0,00€	0,00€	0,00€
06	33701	61900					200.000,00€	0,00€	5.341,58€
06	3429	61900					0,00€	0,00€	0,00€
06	454	61900					175.128,07€	0,00€	0,00€
06	15320	61900					0,00€	0,00€	1.529.400,00€
06	3361	61900					106.995,62€	41.954,80€	0,00€
27	3361	61900					0,00€	0,00€	0,00€
06	15320	61900					120.000,00€	0,00€	0,00€
27	3361	61900					0,00€	0,00€	0,00€
06	15320	61900					0,00€	0,00€	0,00€
06	454	61900					0,00€	0,00€	0,00€
06	15320	61900					0,00€	0,00€	0,00€
06	9330	61900					125.000,00€	0,00€	0,00€
			SUMA Y SIGUE..... :				2.143.629,90€	1.137.407,21€	3.702.112,67€

EXPEDIENTE:: 2026INTERV000030
Fecha: 25/05/2026
Hora: 00:00
Und. reg:REGISTRO GENERAL

FIRMANTE - FECHA
MANUEL JESUS BARON RIOS(P2901500E-AYUNTAMIENTO DE ANTEQUERA)-ALCALDE-PRESIDENTE - 17/07/2026
CN=SELLO AEAD,2.5.4.97=VATES-Q2802923I,O=MINISTERIO DE TRANSFORMACION DIGITAL Y FUNCION PUBLICA,L=Madrid,C=ES - 17/07/2026 09:08:04

La autenticidad de este documento se puede comprobar con el código 07EA0035F73C00U7B0OOA6M6P7 en la web del Ayto. Antequera

REMANENTES DE CRÉDITO (O016)

CLASIFICACIÓN				NIV. VINCULACIÓN			IMPORTE REMANENTE		
ORGAN.	PRG.	ECONO.	DESCRIPCIÓN DE LA APLICACIÓN	ORG.	PRG.	ECON.	NO INCORPORABLE	INC. COMPROMETIDO	INC. NO COMPROMETIDO
			SUMA ANTERIOR..... :				2.719.645,86€	1.137.407,21€	3.126.096,71€
06	15320	61900					288.007,98€	0,00€	-288.007,98€
06	15320	61900					280.000,00€	0,00€	-110.539,67€
06	15320	61900					20.001,39€	311,67€	0,00€
06	15320	61900					0,00€	0,00€	0,00€
06	15320	61900					0,00€	0,00€	0,00€
06	15320	61900					0,00€	0,00€	0,00€
06	15320	61900					0,00€	0,00€	0,00€
06	15320	61900					0,00€	0,00€	0,00€
06	15320	61900					0,00€	0,00€	0,00€
06	15320	61900					0,00€	0,00€	2.246,85€
06	15320	61900					0,00€	0,00€	0,00€
06	15320	61901					0,00€	0,00€	0,00€
06	15320	61902					0,00€	0,00€	3.272,00€
06	15320	61903					0,00€	0,00€	0,00€
06	170	61903					0,00€	0,00€	0,00€
06	33701	61905					0,00€	0,00€	0,00€
06	454	61906					0,00€	0,00€	0,00€
06	15320	61927					33.425,98€	0,00€	0,00€
06	15320	61931					0,00€	0,00€	0,00€
06	15321	61931					0,00€	0,00€	0,00€
06	15320	61931					453.856,36€	0,00€	0,00€
06	24143	61951					14.632,15€	0,00€	0,00€
06	24144	61951					0,00€	19.421,13€	-7.577,99€
06	24145	61951					2.420,66€	0,00€	160.873,38€
06	24143	61951					0,00€	0,00€	0,00€
06	24144	61951					0,00€	0,00€	1.854,15€
06	24145	61951					4.456,20€	0,04€	132.169,20€
06	24143	61952					14.448,96€	0,00€	0,00€
06	24144	61952					8.597,35€	18.210,33€	0,00€
06	24145	61952					23.646,53€	0,00€	135.124,14€
06	24143	61952					0,00€	0,00€	0,00€
			SUMA Y SIGUE..... :				3.287.123,46€	1.175.350,38€	3.731.526,75€

EXPEDIENTE:: 2026INTERV000030
Fecha: 25/05/2026
Hora: 00:00
Und. reg:REGISTRO GENERAL

FIRMANTE - FECHA
MANUEL JESUS BARON RIOS(P2901500E-AYUNTAMIENTO DE ANTEQUERA)-ALCALDE-PRESIDENTE - 17/07/2026
CN=SELLO AEAD,2.5.4.97=VATES-Q2802923I,O=MINISTERIO DE TRANSFORMACION DIGITAL Y FUNCION PUBLICA,L=Madrid,C=ES - 17/07/2026 09:08:04

La autenticidad de este documento se puede comprobar con el código 07EA0035F73C00U7B0OOA6M6P7 en la web del Ayto. Antequera

REMANENTES DE CRÉDITO (O016)

CLASIFICACIÓN				NIV. VINCULACIÓN			IMPORTE REMANENTE		
ORGAN.	PRG.	ECONO.	DESCRIPCIÓN DE LA APLICACIÓN	ORG.	PRG.	ECON.	NO INCORPORABLE	INC. COMPROMETIDO	INC. NO COMPROMETIDO
			SUMA ANTERIOR..... :				3.287.123,46€	1.175.350,38€	3.732.641,81€
06	24144	61952					0,00€	0,00€	557,53€
06	24145	61952					4.456,20€	0,04€	132.169,20€
06	15320	61953					0,00€	0,00€	0,00€
06	24143	61953					0,00€	0,00€	-763,50€
06	24144	61953					0,00€	6.093,14€	-16.594,79€
06	24145	61953					45.391,91€	0,00€	223.090,29€
06	24143	61953					0,00€	0,00€	0,00€
06	24144	61953					0,00€	993,64€	-3,61€
06	24145	61953					6.047,70€	0,04€	179.851,95€
06	24143	61954					2.405,53€	30,29€	0,00€
06	24144	61954					4.907,59€	28.934,46€	0,00€
06	24145	61954					37.158,16€	0,00€	184.681,17€
06	24143	61954					0,00€	0,00€	0,00€
06	24144	61954					0,00€	0,00€	-11.496,38€
06	24145	61954					5.092,80€	0,04€	151.242,30€
06	24143	61955					0,00€	0,00€	-3.804,67€
06	24144	61955					13.715,28€	88.755,93€	0,00€
06	24145	61955					35.308,72€	0,00€	165.332,32€
06	24143	61955					0,00€	0,00€	0,00€
06	24144	61955					15.402,67€	0,00€	0,00€
06	24145	61955					4.137,90€	0,04€	122.632,65€
06	24143	61956					11.772,00€	0,00€	0,00€
06	24144	61956					0,00€	9.117,73€	10.213,36€
06	24145	61956					11.760,20€	0,00€	81.201,16€
06	24143	61956					0,00€	0,00€	0,00€
06	24144	61956					0,00€	0,00€	1.539,96€
06	24145	61956					3.183,00€	0,04€	94.023,00€
06	15320	61957					1.105,31€	0,00€	0,00€
06	24143	61957					0,00€	0,00€	-34,84€
06	24143	61957					0,00€	0,00€	0,00€
06	24143	61958					17.407,36€	0,00€	0,00€
			SUMA Y SIGUE..... :				3.506.375,79€	1.309.275,77€	5.045.363,85€

EXPEDIENTE:: 2026INTERV000030
Fecha: 25/05/2026
Hora: 00:00
Und. reg:REGISTRO GENERAL

FIRMANTE - FECHA
MANUEL JESUS BARON RIOS(P2901500E-AYUNTAMIENTO DE ANTEQUERA)-ALCALDE-PRESIDENTE - 17/07/2026
CN=SELLO AEAD,2.5.4.97=VATES-Q2802923I,O=MINISTERIO DE TRANSFORMACION DIGITAL Y FUNCION PUBLICA,L=Madrid,C=ES - 17/07/2026 09:08:04

La autenticidad de este documento se puede comprobar con el código 07EA0035F73C00U7B0OOA6M6P7 en la web del Ayto. Antequera

REMANENTES DE CRÉDITO (O016)

CLASIFICACIÓN				NIV. VINCULACIÓN			IMPORTE REMANENTE		
ORGAN.	PRG.	ECONO.	DESCRIPCIÓN DE LA APLICACIÓN	ORG.	PRG.	ECON.	NO INCORPORABLE	INC. COMPROMETIDO	INC. NO COMPROMETIDO
			SUMA ANTERIOR..... :				3.506.375,79€	1.335.282,95€	5.047.340,95€
06	24144	61958					0,00€	13.003,59€	988,55€
06	24145	61958					14.724,52€	0,00€	90.534,86€
06	24143	61958					0,00€	0,00€	0,00€
06	24144	61958					0,00€	0,00€	37,84€
06	24145	61958					2.215,50€	0,04€	94.023,00€
06	15320	61959					0,00€	0,00€	0,00€
06	171	61959					0,00€	0,00€	0,00€
06	24100	62200					0,00€	0,00€	0,00€
06	3423	62200					0,00€	0,00€	0,00€
06	3429	62203					229.615,32€	117.022,12€	0,00€
09	130	62300					0,00€	0,00€	0,97€
18	130	62300					0,00€	0,00€	0,00€
18	135	62300					0,00€	0,00€	0,00€
06	15320	62300					0,00€	0,00€	0,00€
29	164	62300					0,00€	0,00€	0,00€
11	170	62300					0,00€	0,00€	0,00€
06	171	62300					0,00€	0,00€	0,00€
13	23100	62300					0,00€	0,00€	0,00€
15	311	62300					0,00€	0,00€	0,00€
09	3321	62300					0,00€	0,00€	0,00€
30	3429	62300					0,00€	0,00€	2.275,20€
09	9330	62300					0,00€	0,00€	0,00€
06	171	62300					0,00€	0,00€	0,00€
18	130	62400					0,00€	0,00€	0,00€
18	135	62400					0,00€	0,00€	0,00€
07	151	62400					0,00€	0,00€	0,00€
29	164	62400					0,00€	0,00€	0,00€
09	165	62400					0,00€	0,00€	0,00€
30	3429	62400					0,00€	0,00€	0,00€
10	4390	62400					0,00€	0,00€	0,00€
18	135	62500					0,00€	0,00€	0,00€
			SUMA Y SIGUE..... :				3.752.931,13€	1.439.301,52€	5.233.224,27€

EXPEDIENTE:: 2026INTERV000030
Fecha: 25/05/2026
Hora: 00:00
Und. reg:REGISTRO GENERAL

FIRMANTE - FECHA
MANUEL JESUS BARON RIOS(P2901500E-AYUNTAMIENTO DE ANTEQUERA)-ALCALDE-PRESIDENTE - 17/07/2026
CN=SELLO AEAD,2.5.4.97=VATES-Q2802923I,O=MINISTERIO DE TRANSFORMACION DIGITAL Y FUNCION PUBLICA,L=Madrid,C=ES - 17/07/2026 09:08:04

La autenticidad de este documento se puede comprobar con el código 07EA0035F73C00U7B0OOA6M6P7 en la web del Ayto. Antequera

REMANENTES DE CRÉDITO (O016)

CLASIFICACIÓN				NIV. VINCULACIÓN			IMPORTE REMANENTE		
ORGAN.	PRG.	ECONO.	DESCRIPCIÓN DE LA APLICACIÓN	ORG.	PRG.	ECON.	NO INCORPORABLE	INC. COMPROMETIDO	INC. NO COMPROMETIDO
			SUMA ANTERIOR..... :				3.752.931,13€	1.439.301,52€	5.233.224,27€
34	3322	62500					0,00€	0,00€	0,00€
06	33301	62500					0,00€	0,00€	0,00€
09	3380	62500					0,00€	0,00€	0,00€
30	3429	62500					0,00€	0,00€	0,00€
18	135	62600					0,00€	0,00€	0,00€
21	24100	62600					0,00€	0,00€	0,00€
28	33300	62600					0,00€	0,00€	0,00€
30	3429	62600					0,00€	0,00€	0,00€
05	49100	62600					0,00€	0,00€	0,00€
12	9200	62600					0,00€	0,00€	0,00€
05	9203	62600					0,00€	0,00€	107,69€
03	934	62600					0,00€	0,00€	0,00€
20	4312	62700					287.867,15€	3,05€	-112.560,14€
19	432	62700					0,00€	0,00€	0,00€
19	432	62700					0,00€	0,00€	0,00€
19	432	62700					0,00€	0,00€	0,00€
19	432	62700					0,00€	17.015,02€	0,00€
19	432	62700					0,00€	4.930,57€	0,00€
19	432	62700					0,00€	0,00€	0,00€
19	432	62700					0,00€	0,00€	24.200,00€
19	432	62700					0,00€	0,00€	0,00€
19	432	62700					0,00€	0,00€	0,00€
19	432	62700					0,00€	16.093,00€	0,00€
19	432	62701					0,00€	0,00€	0,00€
19	432	62702					0,00€	0,00€	0,00€
19	432	62703					0,00€	0,00€	0,00€
19	432	62704					0,00€	0,00€	0,00€
18	135	62900					0,00€	0,00€	0,00€
07	151	62900					0,00€	0,00€	0,00€
08	1522	62900					0,00€	21.780,00€	0,00€
06	15320	62900					0,00€	0,00€	0,00€
			SUMA Y SIGUE..... :				4.040.798,28€	1.499.123,16€	5.144.971,82€

EXPEDIENTE:: 2026INTERV000030
Fecha: 25/05/2026
Hora: 00:00
Und. reg:REGISTRO GENERAL

FIRMANTE - FECHA
MANUEL JESUS BARON RIOS(P2901500E-AYUNTAMIENTO DE ANTEQUERA)-ALCALDE-PRESIDENTE - 17/07/2026
CN=SELLO AEAD,2.5.4.97=VATES-Q2802923I,O=MINISTERIO DE TRANSFORMACION DIGITAL Y FUNCION PUBLICA,L=Madrid,C=ES - 17/07/2026 09:08:04

La autenticidad de este documento se puede comprobar con el código 07EA0035F73C00U7B0OOA6M6P7 en la web del Ayto. Antequera

REMANENTES DE CRÉDITO (O016)

CLASIFICACIÓN				NIV. VINCULACIÓN			IMPORTE REMANENTE		
ORGAN.	PRG.	ECONO.	DESCRIPCIÓN DE LA APLICACIÓN	ORG.	PRG.	ECON.	NO INCORPORABLE	INC. COMPROMETIDO	INC. NO COMPROMETIDO
			SUMA ANTERIOR..... :				4.040.798,28€	1.499.123,16€	5.144.971,82€
06	33701	62900					0,00€	0,00€	0,00€
06	3423	62900					0,00€	0,00€	0,00€
30	3429	62900					0,00€	0,00€	0,00€
20	4312	62900					0,00€	0,00€	0,00€
02	9200	62900					0,00€	0,00€	0,00€
06	33701	62900					14.158,29€	0,00€	0,00€
13	23100	63200					0,00€	0,00€	0,00€
06	3321	63200					0,00€	0,00€	0,00€
06	33301	63200					500.000,00€	0,00€	-500.000,00€
06	3429	63200					0,00€	0,00€	0,00€
30	3429	63200					0,00€	203,28€	0,00€
06	432	63200					0,00€	0,00€	0,00€
06	9330	63200					0,00€	0,00€	2,64€
06	33301	63200					230.000,00€	0,00€	-230.000,00€
06	3429	63200					0,00€	29.999,59€	1.275,04€
30	3429	63200					0,00€	0,00€	0,00€
06	3429	63201					0,00€	0,00€	0,00€
18	130	63300					0,00€	0,00€	0,00€
18	135	63300					0,00€	0,40€	0,00€
09	3321	63300					0,00€	0,00€	0,00€
26	3321	63300					0,00€	0,00€	0,00€
09	33300	63300					0,00€	0,00€	0,00€
09	3429	63300					29.427,26€	0,00€	117.820,00€
30	3429	63300					0,00€	0,00€	0,00€
06	3429	63300					0,00€	0,00€	80.059,07€
18	130	63400					0,00€	0,00€	0,00€
30	3429	63900					0,00€	0,00€	0,00€
30	3429	63900					0,00€	0,00€	0,00€
30	3429	63900					0,00€	0,00€	0,00€
18	130	64100					0,00€	0,00€	0,00€
06	15320	64100					0,00€	0,00€	0,00€
			SUMA Y SIGUE..... :				4.814.383,83€	1.529.326,43€	4.614.128,57€

EXPEDIENTE:: 2026INTERV000030
Fecha: 25/05/2026
Hora: 00:00
Und. reg:REGISTRO GENERAL

FIRMANTE - FECHA
MANUEL JESUS BARON RIOS(P2901500E-AYUNTAMIENTO DE ANTEQUERA)-ALCALDE-PRESIDENTE - 17/07/2026
CN=SELLO AEAD,2.5.4.97=VATES-Q2802923I,O=MINISTERIO DE TRANSFORMACION DIGITAL Y FUNCION PUBLICA,L=Madrid,C=ES - 17/07/2026 09:08:04

La autenticidad de este documento se puede comprobar con el código 07EA0035F73C00U7B0OOA6M6P7 en la web del Ayto. Antequera

REMANENTES DE CRÉDITO (O016)

CLASIFICACIÓN				NIV. VINCULACIÓN			IMPORTE REMANENTE		
ORGAN.	PRG.	ECONO.	DESCRIPCIÓN DE LA APLICACIÓN	ORG.	PRG.	ECON.	NO INCORPORABLE	INC. COMPROMETIDO	INC. NO COMPROMETIDO
			SUMA ANTERIOR..... :				4.814.383,83€	1.529.326,43€	4.614.128,57€
05	49100	64100					0,00€	0,00€	0,00€
06	3361	68100					0,00€	0,00€	0,00€
27	3361	68200					0,00€	0,00€	225.000,00€
06	3361	68201					189.025,00€	0,00€	59.362,71€
28	33300	68900					0,00€	0,00€	0,00€
08	1522	74100					55.305,18€	0,00€	0,00€
32	161	74100					0,00€	0,00€	0,00€
06	15320	75000					225.000,00€	0,00€	-225.000,00€
07	1522	78000					0,00€	0,00€	0,00€
27	3361	78000					0,00€	0,00€	0,87€
30	3410	78000					0,00€	0,00€	0,00€
20	4312	78000					0,00€	0,00€	0,00€
17	924	78000					0,00€	0,00€	0,00€
13	23100	78000					0,00€	0,00€	0,00€
22	33400	78000					0,00€	0,00€	0,00€
22	3361	78000					0,00€	0,00€	0,00€
27	3361	78000					0,00€	0,00€	0,00€
20	4312	78000					0,00€	0,00€	0,00€
13	23100	78000					0,00€	0,00€	0,00€
13	23100	78000					0,00€	0,00€	0,00€
03	011	91300					0,00€	0,00€	34.386,15€
03	011	91300					0,00€	0,00€	0,00€
			TOTALES..... :				5.283.714,01€	1.529.326,43€	4.707.878,30€

EXPEDIENTE:: 2026INTERV000030
Fecha: 25/05/2026
Hora: 00:00
Und. reg:REGISTRO GENERAL

FIRMANTE - FECHA
MANUEL JESUS BARON RIOS(P2901500E-AYUNTAMIENTO DE ANTEQUERA)-ALCALDE-PRESIDENTE - 17/07/2026
CN=SELLO AEAD,2.5.4.97=VATES-Q2802923I,O=MINISTERIO DE TRANSFORMACION DIGITAL Y FUNCION PUBLICA,L=Madrid,C=ES - 17/07/2026 09:08:04

La autenticidad de este documento se puede comprobar con el código 07EA0035F73C00U7B0OOA6M6P7 en la web del Ayto. Antequera

LIQUIDACIÓN DEL PRESUPUESTO - ESTADO DE INGRESOS (E700)

APLICACIÓN PRESUPUESTARIA	DESCRIPCIÓN	ANUL. LIQUIDACIONES	APLAZAMIENTO Y FRACCIONAMIENTO	DEVOLUCIÓN DE INGRESOS	TOTAL DERECHOS ANULADOS
112		0,00€	0,00€	61,08€	61,08€
113		0,00€	0,00€	482,91€	482,91€
116		0,00€	0,00€	22.133,95€	22.133,95€
130		45.507,95€	0,00€	0,00€	45.507,95€
29000		352.923,84€	0,00€	4.034,98€	356.958,82€
29001		1.570,01€	0,00€	810,18€	2.380,19€
309		1.059,05€	0,00€	675,29€	1.734,34€
311		33,58€	0,00€	58,69€	92,27€
321		68.314,23€	0,00€	806,99€	69.121,22€
323		0,00€	0,00€	54,11€	54,11€
325		0,00€	0,00€	114,60€	114,60€
33100		140,60€	0,00€	0,00€	140,60€
33101		0,00€	0,00€	387,74€	387,74€
332		629,00€	0,00€	118,96€	747,96€
33904		186,00€	0,00€	4.313,00€	4.499,00€
33905		781,20€	0,00€	0,00€	781,20€
33905		2.153,70€	0,00€	0,00€	2.153,70€
34301		0,00€	0,00€	909,50€	909,50€
34901		0,00€	0,00€	210,89€	210,89€
39210		0,00€	0,00€	30.526,23€	30.526,23€
42090		0,00€	0,00€	166,13€	166,13€
42100		0,00€	0,00€	1.654,51€	1.654,51€
45080		0,00€	0,00€	25.033,08€	25.033,08€
45080		0,00€	0,00€	25.033,08€	25.033,08€
45080		0,00€	0,00€	25.033,08€	25.033,08€
45080		0,00€	0,00€	48.999,82€	48.999,82€
45080		0,00€	0,00€	49.347,60€	49.347,60€
45080		0,00€	0,00€	15.026,07€	15.026,07€
45080		0,00€	0,00€	22.708,53€	22.708,53€
45080		0,00€	0,00€	1.000,00€	1.000,00€
45102		0,00€	0,00€	1.139,15€	1.139,15€
550		3.679,20€	0,00€	0,00€	3.679,20€
72000		0,00€	0,00€	173.189,41€	173.189,41€
72100		0,00€	0,00€	7.193,54€	7.193,54€
	SUMA Y SIGUE..... :	476.978,36€	0,00€	461.223,10€	938.201,46€

EXPEDIENTE:: 2026INTERV000030
Fecha: 25/05/2026
Hora: 00:00
Und. reg:REGISTRO GENERAL

FIRMANTE - FECHA
MANUEL JESUS BARON RIOS(P2901500E-AYUNTAMIENTO DE ANTEQUERA)-ALCALDE-PRESIDENTE - 17/07/2026
CN=SELLO AEAD,2.5.4.97=VATES-Q2802923I,O=MINISTERIO DE TRANSFORMACION DIGITAL Y FUNCION PUBLICA,L=Madrid,C=ES - 17/07/2026 09:08:04

La autenticidad de este documento se puede comprobar con el código 07EA0035F73C00U7B0O0A6M6P7 en la web del Ayto. Antequera

LIQUIDACIÓN DEL PRESUPUESTO - ESTADO DE INGRESOS (E700)

APLICACIÓN PRESUPUESTARIA	DESCRIPCIÓN	ANUL. LIQUIDACIONES	APLAZAMIENTO Y FRACCIONAMIENTO	DEVOLUCIÓN DE INGRESOS	TOTAL DERECHOS ANULADOS
	SUMA ANTERIOR..... :	476.978,36€	0,00€	461.223,10€	938.201,46€
75080		0,00€	0,00€	50.062,95€	50.062,95€
75564		0,00€	0,00€	1.104.516,45€	1.104.516,45€
76102		0,00€	0,00€	30.503,42€	30.503,42€
76103		0,00€	0,00€	5.023,82€	5.023,82€
76104		0,00€	0,00€	21.544,62€	21.544,62€
	TOTALES..... :	476.978,36€	0,00€	1.672.874,36€	2.149.852,72€

EXPEDIENTE:: 2026INTERV000030
Fecha: 25/05/2026
Hora: 00:00
Und. reg:REGISTRO GENERAL

FIRMANTE - FECHA
MANUEL JESUS BARON RIOS(P2901500E-AYUNTAMIENTO DE ANTEQUERA)-ALCALDE-PRESIDENTE - 17/07/2026
CN=SELLO AEAD,2.5.4.97=VATES-Q2802923I,O=MINISTERIO DE TRANSFORMACION DIGITAL Y FUNCION PUBLICA,L=Madrid,C=ES - 17/07/2026 09:08:04

La autenticidad de este documento se puede comprobar con el código 07EA0035F73C00U7B0OOA6M6P7 en la web del Ayto. Antequera

LIQUIDACIÓN DEL PRESUPUESTO - ESTADO DE INGRESOS (E720)

APLICACIÓN PRESUPUESTARIA	DESCRIPCIÓN	RECAUDACIÓN TOTAL	DEVOL. DE INGRESOS	RECAUDACIÓN NETA
112		1.809.562,93€	61,08€	1.809.501,85€
113		9.559.765,68€	482,91€	9.559.282,77€
114		411.498,48€	0,00€	411.498,48€
115		1.971.523,68€	0,00€	1.971.523,68€
116		360.072,43€	22.133,95€	337.938,48€
130		812.879,47€	0,00€	812.879,47€
29000		1.135.577,82€	4.034,98€	1.131.542,84€
29001		90.679,60€	810,18€	89.869,42€
291		5.463,88€	0,00€	5.463,88€
309		80.716,70€	675,29€	80.041,41€
311		99.924,62€	58,69€	99.865,93€
321		385.235,27€	806,99€	384.428,28€
322		2.282,50€	0,00€	2.282,50€
323		23.759,34€	54,11€	23.705,23€
325		35.264,12€	114,60€	35.149,52€
329		82.475,59€	0,00€	82.475,59€
33100		91.870,41€	0,00€	91.870,41€
33101		257.052,30€	387,74€	256.664,56€
332		465.342,78€	118,96€	465.223,82€
338		67.284,20€	0,00€	67.284,20€
33900		2.500,00€	0,00€	2.500,00€
33903		1.000,00€	0,00€	1.000,00€
33904		41.713,75€	4.313,00€	37.400,75€
33905		1.436,10€	0,00€	1.436,10€
33905		28.186,20€	0,00€	28.186,20€
33905		32.282,50€	0,00€	32.282,50€
33911		18.000,00€	0,00€	18.000,00€
33913		38.000,00€	0,00€	38.000,00€
34300		32.622,01€	0,00€	32.622,01€
34301		458.390,94€	909,50€	457.481,44€
34901		1.695,00€	210,89€	1.484,11€
389		7.817,62€	0,00€	7.817,62€
39110		649,31€	0,00€	649,31€
39120		98.528,56€	0,00€	98.528,56€
39210		276.059,42€	30.526,23€	245.533,19€
	SUMA Y SIGUE..... :	18.787.113,21€	65.699,10€	18.721.414,11€

EXPEDIENTE:: 2026INTERV000030
Fecha: 25/05/2026
Hora: 00:00
Und. reg:REGISTRO GENERAL

FIRMANTE - FECHA
MANUEL JESUS BARON RIOS(P2901500E-AYUNTAMIENTO DE ANTEQUERA)-ALCALDE-PRESIDENTE - 17/07/2026
CN=SELLO AEAD,2.5.4.97=VATES-Q2802923I,O=MINISTERIO DE TRANSFORMACION DIGITAL Y FUNCION PUBLICA,L=Madrid,C=ES - 17/07/2026 09:08:04

La autenticidad de este documento se puede comprobar con el código 07EA0035F73C00U7B0OOA6M6P7 en la web del Ayto. Antequera

LIQUIDACIÓN DEL PRESUPUESTO - ESTADO DE INGRESOS (E720)

APLICACIÓN PRESUPUESTARIA	DESCRIPCIÓN	RECAUDACIÓN TOTAL	DEVOL. DE INGRESOS	RECAUDACIÓN NETA
	SUMA ANTERIOR..... :	18.787.113,21€	65.699,10€	18.721.414,11€
393		104.511,80€	0,00€	104.511,80€
39700		3.237,64€	0,00€	3.237,64€
398		1.690,18€	0,00€	1.690,18€
39900		5.000,73€	0,00€	5.000,73€
39901		216.953,94€	0,00€	216.953,94€
39902		18.295,59€	0,00€	18.295,59€
39904		622,75€	0,00€	622,75€
39909		154,51€	0,00€	154,51€
39916		9.100,00€	0,00€	9.100,00€
42000		13.117.396,88€	0,00€	13.117.396,88€
42090		22.750,46€	166,13€	22.584,33€
42090		2.233,20€	0,00€	2.233,20€
42100		178.237,57€	1.654,51€	176.583,06€
45000		2.197.931,80€	0,00€	2.197.931,80€
45002		162.931,31€	0,00€	162.931,31€
45002		362.354,40€	0,00€	362.354,40€
45002		88.806,00€	0,00€	88.806,00€
45002		66.658,00€	0,00€	66.658,00€
45002		71.286,00€	0,00€	71.286,00€
45080		56.651,66€	0,00€	56.651,66€
45080		0,00€	25.033,08€	-25.033,08€
45080		0,00€	25.033,08€	-25.033,08€
45080		0,00€	25.033,08€	-25.033,08€
45080		0,00€	48.999,82€	-48.999,82€
45080		408.976,70€	49.347,60€	359.629,10€
45080		0,00€	15.026,07€	-15.026,07€
45080		0,00€	22.708,53€	-22.708,53€
45080		153.000,00€	1.000,00€	152.000,00€
45080		17.650,00€	0,00€	17.650,00€
45102		5.796.429,89€	1.139,15€	5.795.290,74€
45105		107.224,69€	0,00€	107.224,69€
46101		350.000,00€	0,00€	350.000,00€
46601		8.200,00€	0,00€	8.200,00€
	SUMA Y SIGUE..... :	42.315.398,91€	280.840,15€	42.034.558,76€

EXPEDIENTE:: 2026INTERV000030
Fecha: 25/05/2026
Hora: 00:00
Und. reg:REGISTRO GENERAL

FIRMANTE - FECHA
MANUEL JESUS BARON RIOS(P2901500E-AYUNTAMIENTO DE ANTEQUERA)-ALCALDE-PRESIDENTE - 17/07/2026
CN=SELLO AEAD,2.5.4.97=VATES-Q2802923I,O=MINISTERIO DE TRANSFORMACION DIGITAL Y FUNCION PUBLICA,L=Madrid,C=ES - 17/07/2026 09:08:04

La autenticidad de este documento se puede comprobar con el código 07EA0035F73C00U7B0O0A6M6P7 en la web del Ayto. Antequera

LIQUIDACIÓN DEL PRESUPUESTO - ESTADO DE INGRESOS (E720)

APLICACIÓN PRESUPUESTARIA	DESCRIPCIÓN	RECAUDACIÓN TOTAL	DEVOL. DE INGRESOS	RECAUDACIÓN NETA
	SUMA ANTERIOR..... :	42.315.398,91€	280.840,15€	42.034.558,76€
47000		1.000,00€	0,00€	1.000,00€
48000		937,50€	0,00€	937,50€
52100		108.301,80€	0,00€	108.301,80€
54100		27.820,80€	0,00€	27.820,80€
54104		2.334,50€	0,00€	2.334,50€
54201		1.762,41€	0,00€	1.762,41€
550		20.886,63€	0,00€	20.886,63€
550		1.448,33€	0,00€	1.448,33€
550		8.000,00€	0,00€	8.000,00€
55007		375.000,00€	0,00€	375.000,00€
552		381,28€	0,00€	381,28€
61902		175.774,17€	0,00€	175.774,17€
72000		80.059,07€	0,00€	80.059,07€
72000		0,00€	173.189,41€	-173.189,41€
72100		885.919,50€	7.193,54€	878.725,96€
75080		82.271,23€	50.062,95€	32.208,28€
75564		0,00€	1.104.516,45€	-1.104.516,45€
76100		319.247,13€	0,00€	319.247,13€
76101		1.000.000,00€	0,00€	1.000.000,00€
76102		0,00€	30.503,42€	-30.503,42€
76103		0,00€	5.023,82€	-5.023,82€
76104		0,00€	21.544,62€	-21.544,62€
	TOTALES..... :	45.406.543,26€	1.672.874,36€	43.733.668,90€

EXPEDIENTE:: 2026INTERV000030
Fecha: 25/05/2026
Hora: 00:00
Und. reg:REGISTRO GENERAL

FIRMANTE - FECHA
MANUEL JESUS BARON RIOS(P2901500E-AYUNTAMIENTO DE ANTEQUERA)-ALCALDE-PRESIDENTE - 17/07/2026
CN=SELLO AEAD,2.5.4.97=VATES-Q2802923I,O=MINISTERIO DE TRANSFORMACION DIGITAL Y FUNCION PUBLICA,L=Madrid,C=ES - 17/07/2026 09:08:04

La autenticidad de este documento se puede comprobar con el código 07EA0035F73C00U7B0OOA6M6P7 en la web del Ayto. Antequera

LIQUIDACIÓN DEL PRESUPUESTO - ESTADO DE INGRESOS (E730)

APLICACIÓN PRESUPUESTARIA	DESCRIPCIÓN	PENDIENTES DE PAGO A 1 DE ENERO	MODIFICACIONES AL SALDO INICIAL Y ANULACIONES	RECONOCIDAS EN EL EJERCICIO	TOTAL DEVOLUCIONES RECONOCIDAS	PRESCRIPCIONES	PAGADAS EN EL EJERCICIO	PENDIENTES DE PAGO A 31 DE DICIEMBRE
112		3.171,59€	0,00€	-3.110,51€	61,08€	0,00€	61,08€	0,00€
113		10.291,80€	0,00€	-9.808,89€	482,91€	0,00€	482,91€	0,00€
116		0,00€	0,00€	22.133,95€	22.133,95€	0,00€	22.133,95€	0,00€
29000		11.663,61€	0,00€	-7.628,63€	4.034,98€	0,00€	4.034,98€	0,00€
29001		0,00€	0,00€	810,18€	810,18€	0,00€	810,18€	0,00€
309		70,68€	0,00€	604,61€	675,29€	0,00€	675,29€	0,00€
311		0,00€	0,00€	58,69€	58,69€	0,00€	58,69€	0,00€
321		307,50€	0,00€	499,49€	806,99€	0,00€	806,99€	0,00€
323		978,75€	0,00€	-924,64€	54,11€	0,00€	54,11€	0,00€
325		35,00€	0,00€	79,60€	114,60€	0,00€	114,60€	0,00€
33101		558,92€	0,00€	-171,18€	387,74€	0,00€	387,74€	0,00€
332		0,00€	0,00€	118,96€	118,96€	0,00€	118,96€	0,00€
33904		0,00€	0,00€	4.313,00€	4.313,00€	0,00€	4.313,00€	0,00€
34301		35,05€	0,00€	874,45€	909,50€	0,00€	909,50€	0,00€
34901		0,00€	0,00€	210,89€	210,89€	0,00€	210,89€	0,00€
39210		2.409,42€	0,00€	-2.409,42€	0,00€	0,00€	0,00€	0,00€
39210		19,75€	0,00€	30.506,48€	30.526,23€	0,00€	30.526,23€	0,00€
39211		36,20€	0,00€	-36,20€	0,00€	0,00€	0,00€	0,00€
393		10,58€	0,00€	-10,58€	0,00€	0,00€	0,00€	0,00€
39905		3,38€	0,00€	-3,38€	0,00€	0,00€	0,00€	0,00€
42090		0,00€	0,00€	166,13€	166,13€	0,00€	166,13€	0,00€
42100		0,00€	0,00€	1.756,90€	1.756,90€	0,00€	1.654,51€	102,39€
45002		0,00€	0,00€	0,00€	0,00€	0,00€	0,00€	0,00€
45080		0,00€	0,00€	25.033,08€	25.033,08€	0,00€	25.033,08€	0,00€
45080		0,00€	0,00€	25.033,08€	25.033,08€	0,00€	25.033,08€	0,00€
45080		0,00€	0,00€	25.033,08€	25.033,08€	0,00€	25.033,08€	0,00€
45080		0,00€	0,00€	105.000,00€	105.000,00€	0,00€	0,00€	105.000,00€
45080		0,00€	0,00€	48.999,82€	48.999,82€	0,00€	48.999,82€	0,00€
45080		0,00€	0,00€	49.347,60€	49.347,60€	0,00€	49.347,60€	0,00€
45080		15.026,07€	0,00€	0,00€	15.026,07€	0,00€	15.026,07€	0,00€
45080		0,00€	0,00€	22.708,53€	22.708,53€	0,00€	22.708,53€	0,00€
45080		0,00€	0,00€	1.000,00€	1.000,00€	0,00€	1.000,00€	0,00€
45102		0,00€	0,00€	1.139,15€	1.139,15€	0,00€	1.139,15€	0,00€
72000		0,00€	0,00€	173.189,41€	173.189,41€	0,00€	173.189,41€	0,00€
	SUMA Y SIGUE..... :	44.618,30€	0,00€	514.513,65€	559.131,95€	0,00€	454.029,56€	105.102,39€

EXPEDIENTE:: 2026INTERV000030
Fecha: 25/05/2026
Hora: 00:00
Und. reg:REGISTRO GENERAL

FIRMANTE - FECHA
MANUEL JESUS BARON RIOS(P2901500E-AYUNTAMIENTO DE ANTEQUERA)-ALCALDE-PRESIDENTE - 17/07/2026
CN=SELLO AEAD,2.5.4.97=VATES-Q2802923I,O=MINISTERIO DE TRANSFORMACION DIGITAL Y FUNCION PUBLICA,L=Madrid,C=ES - 17/07/2026 09:08:04

La autenticidad de este documento se puede comprobar con el código 07EA0035F73C00U7B0OOA6M6P7 en la web del Ayto. Antequera

LIQUIDACIÓN DEL PRESUPUESTO - ESTADO DE INGRESOS (E730)

APLICACIÓN PRESUPUESTARIA	DESCRIPCIÓN	PENDIENTES DE PAGO A 1 DE ENERO	MODIFICACIONES AL SALDO INICIAL Y ANULACIONES	RECONOCIDAS EN EL EJERCICIO	TOTAL DEVOLUCIONES RECONOCIDAS	PRESCRIPCIONES	PAGADAS EN EL EJERCICIO	PENDIENTES DE PAGO A 31 DE DICIEMBRE
	SUMA ANTERIOR..... :	44.618,30€	0,00€	514.513,65€	559.131,95€	0,00€	454.029,56€	105.102,39€
72100		0,00€	0,00€	7.460,17€	7.460,17€	0,00€	7.193,54€	266,63€
75080		0,00€	0,00€	50.062,95€	50.062,95€	0,00€	50.062,95€	0,00€
75564		0,00€	0,00€	1.104.516,45€	1.104.516,45€	0,00€	1.104.516,45€	0,00€
76102		0,00€	0,00€	30.503,42€	30.503,42€	0,00€	30.503,42€	0,00€
76103		0,00€	0,00€	5.023,82€	5.023,82€	0,00€	5.023,82€	0,00€
76104		0,00€	0,00€	21.544,62€	21.544,62€	0,00€	21.544,62€	0,00€
	TOTALES..... :	44.618,30€	0,00€	1.733.625,08€	1.778.243,38€	0,00€	1.672.874,36€	105.369,02€

EXPEDIENTE:: 2026INTERV000030
Fecha: 25/05/2026
Hora: 00:00
Und. reg:REGISTRO GENERAL

FIRMANTE - FECHA
MANUEL JESUS BARON RIOS(P2901500E-AYUNTAMIENTO DE ANTEQUERA)-ALCALDE-PRESIDENTE - 17/07/2026
CN=SELLO AEAD,2.5.4.97=VATES-Q2802923I,O=MINISTERIO DE TRANSFORMACION DIGITAL Y FUNCION PUBLICA,L=Madrid,C=ES - 17/07/2026 09:08:04

La autenticidad de este documento se puede comprobar con el código 07EA0035F73C00U7B0O0A6M6P7 en la web del Ayto. Antequera

GASTOS - OBLIGACIONES DE PRESUPUESTOS CERRADOS (E760)

PARTIDA PRESUPUESTARIA	DESCRIPCIÓN	OBLIGACIONES PENDIENTES DE PAGO A 1 DE ENERO	MODIFICACIONES SALDO INICIAL Y ANULACIONES	TOTAL OBLIGACIONES	PRESCRIPCIONES	PAGOS REALIZADOS	OBLIGACIONES PENDIENTES DE PAGO A 31 DE DICIEMBRE
2024 29 164 12005		284,37€	0,00€	284,37€	0,00€	284,37€	0,00€
2024 29 164 12100		158,15€	0,00€	158,15€	0,00€	158,15€	0,00€
2024 29 164 12101		313,03€	0,00€	313,03€	0,00€	313,03€	0,00€
2015 06 23109 13100		0,01€	0,00€	0,01€	0,01€	0,00€	0,00€
2016 06 23109 13100		0,51€	0,00€	0,51€	0,51€	0,00€	0,00€
2016 06 23109 13101		0,01€	0,00€	0,01€	0,01€	0,00€	0,00€
2018 06 2316 143		197,70€	0,00€	197,70€	197,70€	0,00€	0,00€
2024 21 24100 14300		3.165,32€	0,00€	3.165,32€	0,00€	3.165,32€	0,00€
2014 06 23109 150		94,43€	0,00€	94,43€	94,43€	0,00€	0,00€
2019 04 9200 16200		150,00€	0,00€	150,00€	150,00€	0,00€	0,00€
2024 04 9200 16200		235,00€	0,00€	235,00€	0,00€	235,00€	0,00€
2016 04 221 16204		42,59€	0,00€	42,59€	42,59€	0,00€	0,00€
2024 26 3321 20200		2.967,85€	0,00€	2.967,85€	0,00€	2.967,85€	0,00€
2024 18 130 20400		3.951,86€	0,00€	3.951,86€	0,00€	3.951,86€	0,00€
2024 06 15320 20400		2.976,60€	0,00€	2.976,60€	0,00€	2.976,60€	0,00€
2024 09 165 20400		496,10€	0,00€	496,10€	0,00€	496,10€	0,00€
2024 21 24154 20500		938,96€	0,00€	938,96€	0,00€	938,96€	0,00€
2024 06 15320 21000		1.221,24€	0,00€	1.221,24€	0,00€	1.221,24€	0,00€
2024 06 15321 21000		1.936,00€	0,00€	1.936,00€	0,00€	1.936,00€	0,00€
2024 27 3361 21000		9.141,55€	0,00€	9.141,55€	0,00€	9.141,55€	0,00€
2024 28 33300 21200		1.149,50€	0,00€	1.149,50€	0,00€	1.149,50€	0,00€
2024 28 33300 21300		1.343,10€	0,00€	1.343,10€	0,00€	1.343,10€	0,00€
2024 09 9330 21300		1.831,34€	0,00€	1.831,34€	0,00€	1.831,34€	0,00€
2024 30 3429 21300		310,20€	0,00€	310,20€	0,00€	310,20€	0,00€
2024 18 135 21400		200,50€	0,00€	200,50€	0,00€	200,50€	0,00€
2024 30 340 21400		459,80€	0,00€	459,80€	0,00€	459,80€	0,00€
2024 30 3429 21600		96,80€	0,00€	96,80€	0,00€	96,80€	0,00€
2024 02 9200 22000		10.880,97€	0,00€	10.880,97€	0,00€	10.880,97€	0,00€
2024 09 165 22100		119.358,73€	0,00€	119.358,73€	0,00€	119.358,73€	0,00€
2016 09 3412 22115		201,49€	0,00€	201,49€	201,49€	0,00€	0,00€
2017 09 3412 22115		100,03€	0,00€	100,03€	100,03€	0,00€	0,00€
2024 21 24155 22199		1.429,73€	0,00€	1.429,73€	0,00€	1.429,73€	0,00€
2024 34 3322 22199		4.803,70€	0,00€	4.803,70€	0,00€	4.803,70€	0,00€
2024 18 135 22199		1.270,50€	0,00€	1.270,50€	0,00€	1.270,50€	0,00€
	SUMA Y SIGUE..... :	171.707,67€	0,00€	171.707,67€	786,77€	170.920,90€	0,00€

EXPEDIENTE:: 2026INTERV000030
Fecha: 25/05/2026
Hora: 00:00
Und. reg:REGISTRO GENERAL

FIRMANTE - FECHA
MANUEL JESUS BARON RIOS(P2901500E-AYUNTAMIENTO DE ANTEQUERA)-ALCALDE-PRESIDENTE - 17/07/2026
CN=SELLO AEAD,2.5.4.97=VATES-Q2802923I,O=MINISTERIO DE TRANSFORMACION DIGITAL Y FUNCION PUBLICA,L=Madrid,C=ES - 17/07/2026 09:08:04

La autenticidad de este documento se puede comprobar con el código 07EA0035F73C00U7B0OOA6M6P7 en la web del Ayto. Antequera

GASTOS - OBLIGACIONES DE PRESUPUESTOS CERRADOS (E760)

PARTIDA PRESUPUESTARIA	DESCRIPCIÓN	OBLIGACIONES PENDIENTES DE PAGO A 1 DE ENERO	MODIFICACIONES SALDO INICIAL Y ANULACIONES	TOTAL OBLIGACIONES	PRESCRIPCIONES	PAGOS REALIZADOS	OBLIGACIONES PENDIENTES DE PAGO A 31 DE DICIEMBRE
SUMA ANTERIOR..... :		171.707,67€	0,00€	171.707,67€	786,77€	170.920,90€	0,00€
2024 02 9200 22201		2.757,47€	0,00€	2.757,47€	0,00€	2.757,47€	0,00€
2024 21 24155 22400		275,71€	0,00€	275,71€	0,00€	275,71€	0,00€
2024 32 160 22501		3.822,75€	0,00€	3.822,75€	0,00€	3.822,75€	0,00€
2024 30 3410 22602		229.999,99€	0,00€	229.999,99€	0,00€	229.999,99€	0,00€
2024 02 9200 22604		484,68€	0,00€	484,68€	0,00€	484,68€	0,00€
2024 22 33406 22609		3.300,00€	0,00€	3.300,00€	0,00€	3.300,00€	0,00€
2024 30 3410 22609		181,50€	0,00€	181,50€	0,00€	181,50€	0,00€
2017 06 23100 22699		273,80€	0,00€	273,80€	273,80€	0,00€	0,00€
2016 05 3361 22699		18,90€	0,00€	18,90€	18,90€	0,00€	0,00€
2016 11 3380 22699		750,00€	0,00€	750,00€	750,00€	0,00€	0,00€
2017 11 3380 22699		45,00€	0,00€	45,00€	45,00€	0,00€	0,00€
2018 11 3380 22699		68,49€	0,00€	68,49€	68,49€	0,00€	0,00€
2016 03 432 22699		300,51€	0,00€	300,51€	300,51€	0,00€	0,00€
2014 11 9200 22699		40,63€	0,00€	40,63€	40,63€	0,00€	0,00€
2024 18 130 22699		748,99€	0,00€	748,99€	0,00€	748,99€	0,00€
2024 18 135 22699		1.858,88€	0,00€	1.858,88€	0,00€	1.858,88€	0,00€
2024 08 1522 22699		15.808,56€	0,00€	15.808,56€	0,00€	15.808,56€	0,00€
2024 13 23100 22699		5.598,34€	0,00€	5.598,34€	0,00€	5.598,34€	0,00€
2024 13 23103 22699		1.060,50€	0,00€	1.060,50€	0,00€	1.060,50€	0,00€
2024 18 23106 22699		383,53€	0,00€	383,53€	0,00€	383,53€	0,00€
2024 21 24100 22699		2.407,90€	0,00€	2.407,90€	0,00€	2.407,90€	0,00€
2024 21 24101 22699		49,21€	0,00€	49,21€	0,00€	49,21€	0,00€
2024 21 24190 22699		6.848,82€	0,00€	6.848,82€	0,00€	6.848,82€	0,00€
2024 21 24192 22699		563,86€	0,00€	563,86€	0,00€	563,86€	0,00€
2024 22 330 22699		2.926,28€	0,00€	2.926,28€	0,00€	2.926,28€	0,00€
2024 26 3321 22699		3.271,12€	0,00€	3.271,12€	0,00€	3.271,12€	0,00€
2024 34 3322 22699		5.324,00€	0,00€	5.324,00€	0,00€	5.324,00€	0,00€
2024 28 33300 22699		544,50€	0,00€	544,50€	0,00€	544,50€	0,00€
2024 19 3363 22699		363,01€	0,00€	363,01€	0,00€	363,01€	0,00€
2024 12 3380 22699		11.827,89€	0,00€	11.827,89€	0,00€	11.827,89€	0,00€
2024 23 33811 22699		3.573,13€	0,00€	3.573,13€	0,00€	3.573,13€	0,00€
2024 23 33813 22699		263,60€	0,00€	263,60€	0,00€	263,60€	0,00€
SUMA Y SIGUE..... :		477.449,22€	0,00€	477.449,22€	2.284,10€	475.165,12€	0,00€

EXPEDIENTE:: 2026INTERV000030
Fecha: 25/05/2026
Hora: 00:00
Und. reg:REGISTRO GENERAL

FIRMANTE - FECHA
MANUEL JESUS BARON RIOS(P2901500E-AYUNTAMIENTO DE ANTEQUERA)-ALCALDE-PRESIDENTE - 17/07/2026
CN=SELLO AEAD,2.5.4.97=VATES-Q2802923I,O=MINISTERIO DE TRANSFORMACION DIGITAL Y FUNCION PUBLICA,L=Madrid,C=ES - 17/07/2026 09:08:04

La autenticidad de este documento se puede comprobar con el código 07EA0035F73C00U7B0OOA6M6P7 en la web del Ayto. Antequera

GASTOS - OBLIGACIONES DE PRESUPUESTOS CERRADOS (E760)

PARTIDA PRESUPUESTARIA	DESCRIPCIÓN	OBLIGACIONES PENDIENTES DE PAGO A 1 DE ENERO	MODIFICACIONES SALDO INICIAL Y ANULACIONES	TOTAL OBLIGACIONES	PRESCRIPCIONES	PAGOS REALIZADOS	OBLIGACIONES PENDIENTES DE PAGO A 31 DE DICIEMBRE
SUMA ANTERIOR..... :		477.449,22€	0,00€	477.449,22€	2.284,10€	475.165,12€	0,00€
2020 23 33831 22699		130,00€	0,00€	130,00€	130,00€	0,00€	0,00€
2024 23 33832 22699		3.667,98€	0,00€	3.667,98€	0,00€	3.667,98€	0,00€
2024 30 3429 22699		1.633,50€	0,00€	1.633,50€	0,00€	1.633,50€	0,00€
2024 20 4312 22699		2.843,50€	0,00€	2.843,50€	0,00€	2.843,50€	0,00€
2024 19 432 22699		22.686,86€	0,00€	22.686,86€	0,00€	22.686,86€	0,00€
2024 19 43902 22699		6.794,15€	0,00€	6.794,15€	0,00€	6.794,15€	0,00€
2024 16 2312 22699		5.507,42€	0,00€	5.507,42€	0,00€	5.507,42€	0,00€
2024 06 24143 22699		357,68€	0,00€	357,68€	0,00€	357,68€	0,00€
2024 25 33704 22699		4.411,67€	0,00€	4.411,67€	0,00€	4.411,67€	0,00€
2024 06 15320 22699		600,00€	0,00€	600,00€	0,00€	600,00€	0,00€
2024 30 3429 22706		6.836,50€	0,00€	6.836,50€	0,00€	6.836,50€	0,00€
2024 20 4312 22706		1.796,85€	0,00€	1.796,85€	0,00€	1.796,85€	0,00€
2024 06 15320 22706		8.998,17€	0,00€	8.998,17€	0,00€	8.998,17€	0,00€
2024 34 3322 22706		13.900,00€	0,00€	13.900,00€	0,00€	13.900,00€	0,00€
2024 06 9330 22706		1.561,23€	0,00€	1.561,23€	0,00€	1.561,23€	0,00€
2017 02 931 22708		0,03€	0,00€	0,03€	0,03€	0,00€	0,00€
2024 21 24192 22709		1.999,92€	0,00€	1.999,92€	0,00€	1.999,92€	0,00€
2024 15 311 22709		549,73€	0,00€	549,73€	0,00€	549,73€	0,00€
2024 06 15320 22799		9.593,17€	0,00€	9.593,17€	0,00€	9.593,17€	0,00€
2024 04 221 22799		2.327,05€	0,00€	2.327,05€	0,00€	2.327,05€	0,00€
2024 21 24154 22799		2.520,00€	0,00€	2.520,00€	0,00€	2.520,00€	0,00€
2024 27 3361 22799		9.886,06€	0,00€	9.886,06€	0,00€	9.886,06€	0,00€
2024 30 3421 22799		1.892,40€	0,00€	1.892,40€	0,00€	1.892,40€	0,00€
2024 31 171 22799		2.117,50€	0,00€	2.117,50€	0,00€	2.117,50€	0,00€
2024 30 3429 22799		28.876,96€	0,00€	28.876,96€	0,00€	28.876,96€	0,00€
2024 12 912 23300		592,92€	0,00€	592,92€	0,00€	592,92€	0,00€
2014 07 133 27000		144,24€	0,00€	144,24€	144,24€	0,00€	0,00€
2011 01 011 352		198,48€	0,00€	198,48€	198,48€	0,00€	0,00€
2009 02 011 352		11,63€	0,00€	11,63€	11,63€	0,00€	0,00€
2010 02 011 352		395,32€	0,00€	395,32€	395,32€	0,00€	0,00€
2011 01 011 35200		0,20€	0,00€	0,20€	0,20€	0,00€	0,00€
2012 01 011 35200		242,10€	0,00€	242,10€	242,10€	0,00€	0,00€
SUMA Y SIGUE..... :		620.522,44€	0,00€	620.522,44€	3.406,10€	617.116,34€	0,00€

EXPEDIENTE:: 2026INTERV000030
Fecha: 25/05/2026
Hora: 00:00
Und. reg:REGISTRO GENERAL

FIRMANTE - FECHA
MANUEL JESUS BARON RIOS(P2901500E-AYUNTAMIENTO DE ANTEQUERA)-ALCALDE-PRESIDENTE - 17/07/2026
CN=SELLO AEAD,2.5.4.97=VATES-Q2802923I,O=MINISTERIO DE TRANSFORMACION DIGITAL Y FUNCION PUBLICA,L=Madrid,C=ES - 17/07/2026 09:08:04

La autenticidad de este documento se puede comprobar con el código 07EA0035F73C00U7B0OOA6M6P7 en la web del Ayto. Antequera

GASTOS - OBLIGACIONES DE PRESUPUESTOS CERRADOS (E760)

PARTIDA PRESUPUESTARIA	DESCRIPCIÓN	OBLIGACIONES PENDIENTES DE PAGO A 1 DE ENERO	MODIFICACIONES SALDO INICIAL Y ANULACIONES	TOTAL OBLIGACIONES	PRESCRIPCIONES	PAGOS REALIZADOS	OBLIGACIONES PENDIENTES DE PAGO A 31 DE DICIEMBRE
SUMA ANTERIOR..... :		620.522,44€	0,00€	620.522,44€	3.406,10€	617.116,34€	0,00€
2013 01 011 35200		0,39€	0,00€	0,39€	0,39€	0,00€	0,00€
2017 02 011 35200		223,81€	0,00€	223,81€	223,81€	0,00€	0,00€
2024 03 011 35209		13,21€	0,00€	13,21€	0,00€	13,21€	0,00€
2024 03 011 35900		266,01€	0,00€	266,01€	0,00€	266,01€	0,00€
2024 18 4411 46700		22.338,11€	0,00€	22.338,11€	0,00€	22.338,11€	0,00€
2011 06 2311 48000		5.500,00€	0,00€	5.500,00€	5.500,00€	0,00€	0,00€
2018 05 330 48000		350,00€	0,00€	350,00€	350,00€	0,00€	0,00€
2024 12 9200 48000		950,00€	0,00€	950,00€	0,00€	950,00€	0,00€
2024 23 33812 48000		110,00€	0,00€	110,00€	0,00€	110,00€	0,00€
2024 23 33832 48000		1.100,00€	0,00€	1.100,00€	0,00€	1.100,00€	0,00€
2024 23 33821 48000		200,00€	0,00€	200,00€	0,00€	200,00€	0,00€
2024 30 3410 48000		4.000,00€	0,00€	4.000,00€	0,00€	4.000,00€	0,00€
2013 06 23100 48003		953,00€	-700,00€	253,00€	253,00€	0,00€	0,00€
2014 06 23100 48003		200,00€	0,00€	200,00€	200,00€	0,00€	0,00€
2015 06 23100 48003		373,67€	0,00€	373,67€	373,67€	0,00€	0,00€
2016 06 23100 48003		560,37€	0,00€	560,37€	560,37€	0,00€	0,00€
2017 06 23100 48003		200,00€	0,00€	200,00€	200,00€	0,00€	0,00€
2018 06 23100 48003		400,00€	0,00€	400,00€	400,00€	0,00€	0,00€
2014 06 23110 48003		187,41€	0,00€	187,41€	187,41€	0,00€	0,00€
2019 13 23100 48003		400,00€	0,00€	400,00€	400,00€	0,00€	0,00€
2021 13 23100 48003		300,00€	0,00€	300,00€	300,00€	0,00€	0,00€
2022 13 23100 48003		200,00€	0,00€	200,00€	0,00€	0,00€	200,00€
2023 13 23100 48003		200,00€	-200,00€	0,00€	0,00€	0,00€	0,00€
2024 13 23100 48003		33.891,83€	0,00€	33.891,83€	0,00€	33.141,83€	750,00€
2020 13 23100 48003		1.746,00€	0,00€	1.746,00€	1.746,00€	0,00€	0,00€
2024 31 171 60900		3.583,51€	0,00€	3.583,51€	0,00€	3.583,51€	0,00€
2013 04 24143 61127		60,24€	0,00€	60,24€	60,24€	0,00€	0,00€
2013 04 24143 61137		80,32€	0,00€	80,32€	80,32€	0,00€	0,00€
2013 04 24143 61139		80,32€	0,00€	80,32€	80,32€	0,00€	0,00€
2013 04 24143 61141		25,10€	0,00€	25,10€	25,10€	0,00€	0,00€
2013 04 24143 61143		25,10€	0,00€	25,10€	25,10€	0,00€	0,00€
2013 04 24143 61145		43,39€	0,00€	43,39€	43,39€	0,00€	0,00€
SUMA Y SIGUE..... :		699.084,23€	-900,00€	698.184,23€	14.415,22€	682.819,01€	950,00€

EXPEDIENTE:: 2026INTERV000030
Fecha: 25/05/2026
Hora: 00:00
Und. reg:REGISTRO GENERAL

FIRMANTE - FECHA
MANUEL JESUS BARON RIOS(P2901500E-AYUNTAMIENTO DE ANTEQUERA)-ALCALDE-PRESIDENTE - 17/07/2026
CN=SELLO AEAD,2.5.4.97=VATES-Q2802923I,O=MINISTERIO DE TRANSFORMACION DIGITAL Y FUNCION PUBLICA,L=Madrid,C=ES - 17/07/2026 09:08:04

La autenticidad de este documento se puede comprobar con el código 07EA0035F73C00U7B0OOA6M6P7 en la web del Ayto. Antequera

GASTOS - OBLIGACIONES DE PRESUPUESTOS CERRADOS (E760)

PARTIDA PRESUPUESTARIA	DESCRIPCIÓN	OBLIGACIONES PENDIENTES DE PAGO A 1 DE ENERO	MODIFICACIONES SALDO INICIAL Y ANULACIONES	TOTAL OBLIGACIONES	PRESCRIPCIONES	PAGOS REALIZADOS	OBLIGACIONES PENDIENTES DE PAGO A 31 DE DICIEMBRE
	SUMA ANTERIOR..... :	699.084,23€	-900,00€	698.184,23€	14.415,22€	682.819,01€	950,00€
2013 04 24143 61147		72,65€	0,00€	72,65€	72,65€	0,00€	0,00€
2013 04 24143 61150		45,03€	0,00€	45,03€	45,03€	0,00€	0,00€
2013 04 24143 61152		40,16€	0,00€	40,16€	40,16€	0,00€	0,00€
2013 04 24143 61154		84,12€	0,00€	84,12€	84,12€	0,00€	0,00€
2013 04 24143 61156		75,30€	0,00€	75,30€	75,30€	0,00€	0,00€
2013 04 24143 61158		25,10€	0,00€	25,10€	25,10€	0,00€	0,00€
2013 04 24143 61160		60,24€	0,00€	60,24€	60,24€	0,00€	0,00€
2013 04 24143 61176		59,08€	0,00€	59,08€	59,08€	0,00€	0,00€
2024 06 24143 61951		1.542,96€	0,00€	1.542,96€	0,00€	1.542,96€	0,00€
2024 06 24143 61955		2.538,27€	0,00€	2.538,27€	0,00€	2.538,27€	0,00€
2024 06 24143 61957		81,68€	0,00€	81,68€	0,00€	81,68€	0,00€
2024 06 3429 62203		35.551,31€	0,00€	35.551,31€	0,00€	35.551,31€	0,00€
2024 09 130 62300		15.309,84€	0,00€	15.309,84€	0,00€	15.309,84€	0,00€
2024 30 3429 62300		2.442,99€	0,00€	2.442,99€	0,00€	2.442,99€	0,00€
2024 18 130 62400		21.500,00€	0,00€	21.500,00€	0,00€	21.500,00€	0,00€
2024 30 3429 62400		24.489,99€	0,00€	24.489,99€	0,00€	24.489,99€	0,00€
2024 20 4312 62700		7.423,41€	0,00€	7.423,41€	0,00€	7.423,41€	0,00€
2024 08 1522 62900		14.520,00€	0,00€	14.520,00€	0,00€	14.520,00€	0,00€
2024 20 4312 78000		25.000,00€	0,00€	25.000,00€	0,00€	25.000,00€	0,00€
2013 04 1522 78005		748,69€	-748,69€	0,00€	0,00€	0,00€	0,00€
2009 01 491 85090		21.829,40€	-21.829,40€	0,00€	0,00€	0,00€	0,00€
	TOTALES..... :	872.524,45€	-23.478,09€	849.046,36€	14.876,90€	833.219,46€	950,00€

EXPEDIENTE:: 2026INTERV000030
Fecha: 25/05/2026
Hora: 00:00
Und. reg:REGISTRO GENERAL

FIRMANTE - FECHA
MANUEL JESUS BARON RIOS(P2901500E-AYUNTAMIENTO DE ANTEQUERA)-ALCALDE-PRESIDENTE - 17/07/2026
CN=SELLO AEAD,2.5.4.97=VATES-Q2802923I,O=MINISTERIO DE TRANSFORMACION DIGITAL Y FUNCION PUBLICA,L=Madrid,C=ES - 17/07/2026 09:08:04

La autenticidad de este documento se puede comprobar con el código 07EA0035F73C00U7B0OOA6M6P7 en la web del Ayto. Antequera

DERECHOS TOTALES PENDIENTES DE COBRO DE PRESUPUESTOS CERRADOS

APLICACIÓN PRESUPUESTARIA	DESCRIPCIÓN	PENDIENTES DE COBRO A 1 DE ENERO	MODIFICACIONES SALDO INICIAL	DERECHOS ANULADOS	DERECHOS CANCELADOS	RECAUDACIÓN	DERECHOS PEND. COBRO 31 DIC.
2011 01 112	HACIENDA, PERSONAL Y RÉGIMEN INTERIOR IMPUESTO SOBRE BIENES INMUEBLES. BIENES INMUEBLES DE NATURALEZA RÚSTICA	8.929,22€	0,00€	0,00€	0,00€	0,00€	8.929,22€
2012 01 112	HACIENDA, PERSONAL Y RÉGIMEN INTERIOR IMPUESTO SOBRE BIENES INMUEBLES. BIENES INMUEBLES DE NATURALEZA RÚSTICA	7.873,49€	0,00€	0,00€	0,00€	0,00€	7.873,49€
2013 01 112	HACIENDA, PERSONAL Y RÉGIMEN INTERIOR IMPUESTO SOBRE BIENES INMUEBLES. BIENES INMUEBLES DE NATURALEZA RÚSTICA	7.385,21€	0,00€	0,00€	0,00€	0,00€	7.385,21€
2014 01 112	HACIENDA, PERSONAL Y RÉGIMEN INTERIOR IMPUESTO SOBRE BIENES INMUEBLES. BIENES INMUEBLES DE NATURALEZA RÚSTICA	8.790,06€	0,00€	0,00€	0,00€	502,47€	8.287,59€
2006 02 112	MANTENIMIENTO, OBRAS Y AGUAS DEL TORCAL, S.A. IMPUESTO SOBRE BIENES INMUEBLES. BIENES INMUEBLES DE NATURALEZA RÚSTICA	4.967,24€	0,00€	0,00€	0,00€	0,00€	4.967,24€
2007 02 112	MANTENIMIENTO, OBRAS Y AGUAS DEL TORCAL, S.A. IMPUESTO SOBRE BIENES INMUEBLES. BIENES INMUEBLES DE NATURALEZA RÚSTICA	5.065,36€	0,00€	0,00€	0,00€	0,00€	5.065,36€
2008 02 112	MANTENIMIENTO, OBRAS Y AGUAS DEL TORCAL, S.A. IMPUESTO SOBRE BIENES INMUEBLES. BIENES INMUEBLES DE NATURALEZA RÚSTICA	5.077,84€	0,00€	0,00€	0,00€	0,00€	5.077,84€
2009 02 112	MANTENIMIENTO, OBRAS Y AGUAS DEL TORCAL, S.A. IMPUESTO SOBRE BIENES INMUEBLES. BIENES INMUEBLES DE NATURALEZA RÚSTICA	5.532,34€	0,00€	0,00€	0,00€	0,00€	5.532,34€
2010 02 112	MANTENIMIENTO, OBRAS Y AGUAS DEL TORCAL, S.A. IMPUESTO SOBRE BIENES INMUEBLES. BIENES INMUEBLES DE NATURALEZA RÚSTICA	5.387,52€	0,00€	0,00€	0,00€	0,00€	5.387,52€
2015 02 112	HACIENDA, JUVENTUD Y PATRIMONIO MUNDIALIDAD DOLMENES DE ANTEQUERA IMPUESTO SOBRE BIENES INMUEBLES. BIENES INMUEBLES DE NATURALEZA RÚSTICA	31.292,77€	0,00€	0,00€	0,00€	0,00€	31.292,77€
2016 02 112	HACIENDA, JUVENTUD Y PATRIMONIO MUNDIALIDAD DOLMENES DE ANTEQUERA IMPUESTO SOBRE BIENES INMUEBLES. BIENES INMUEBLES DE NATURALEZA RÚSTICA	121.568,55€	0,00€	0,00€	0,00€	77.100,26€	44.468,29€
	SUMA Y SIGUE..... :	211.869,60€	0,00€	0,00€	0,00€	77.602,73€	134.266,87€

EXPEDIENTE:: 2026INTERV000030
Fecha: 25/05/2026
Hora: 00:00
Und. reg:REGISTRO GENERAL

FIRMANTE - FECHA
MANUEL JESUS BARON RIOS(P2901500E-AYUNTAMIENTO DE ANTEQUERA)-ALCALDE-PRESIDENTE - 17/07/2026
CN=SELLO AEAD,2.5.4.97=VATES-Q2802923I,O=MINISTERIO DE TRANSFORMACION DIGITAL Y FUNCION PUBLICA,L=Madrid,C=ES - 17/07/2026 09:08:04

La autenticidad de este documento se puede comprobar con el código 07EA0035F73C00U7B0OOA6M6P7 en la web del Ayto. Antequera

DERECHOS TOTALES PENDIENTES DE COBRO DE PRESUPUESTOS CERRADOS

APLICACIÓN PRESUPUESTARIA	DESCRIPCIÓN	PENDIENTES DE COBRO A 1 DE ENERO	MODIFICACIONES SALDO INICIAL	DERECHOS ANULADOS	DERECHOS CANCELADOS	RECAUDACIÓN	DERECHOS PEND. COBRO 31 DIC.
	SUMA ANTERIOR..... :	211.869,60€	0,00€	0,00€	0,00€	77.602,73€	134.266,87€
2017 02 112	HACIENDA, JUVENTUD Y PATRIMONIO MUNDIAL LOS DOLMENES DE ANTEQUERA IMPUESTO SOBRE BIENES INMUEBLES. BIENES INMUEBLES DE NATURALEZA RÚSTICA	35.134,61€	0,00€	0,00€	4.004,11€	4.103,83€	27.026,67€
2018 02 112	HACIENDA, JUVENTUD Y PATRIMONIO MUNDIAL LOS DOLMENES IMPUESTO SOBRE BIENES INMUEBLES. BIENES INMUEBLES DE NATURALEZA RÚSTICA	31.794,04€	-8.830,00€	0,00€	334,74€	60,38€	22.568,92€
2019 03 112	ECONOMÍA Y HACIENDA IMPUESTO SOBRE BIENES INMUEBLES. BIENES INMUEBLES DE NATURALEZA RÚSTICA	28.854,81€	0,00€	0,00€	0,00€	2.037,94€	26.816,87€
2020 03 112	ECONOMIA Y HACIENDA IMPUESTO SOBRE BIENES INMUEBLES. BIENES INMUEBLES DE NATURALEZA RÚSTICA	55.865,74€	0,00€	617,44€	1.600,32€	2.209,44€	51.438,54€
2021 03 112	ECONOMIA Y HACIENDA IMPUESTO SOBRE BIENES INMUEBLES. BIENES INMUEBLES DE NATURALEZA RÚSTICA	99.303,85€	0,00€	630,30€	3.179,91€	9.410,05€	86.083,59€
2022 03 112	ECONOMIA Y HACIENDA IMPUESTO SOBRE BIENES INMUEBLES. BIENES INMUEBLES DE NATURALEZA RÚSTICA	20.471,80€	0,00€	0,00€	0,00€	1.261,43€	19.210,37€
2023 03 112	ECONOMIA Y HACIENDA IMPUESTO SOBRE BIENES INMUEBLES. BIENES INMUEBLES DE NATURALEZA RÚSTICA	15.831,98€	0,00€	1.870,09€	0,00€	2.178,64€	11.783,25€
2024 03 112	ECONOMIA Y HACIENDA IMPUESTO SOBRE BIENES INMUEBLES. BIENES INMUEBLES DE NATURALEZA RÚSTICA	39.755,90€	0,00€	0,00€	0,00€	23.395,33€	16.360,57€
2011 01 113	HACIENDA, PERSONAL Y RÉGIMEN INTERIOR IMPUESTO SOBRE BIENES INMUEBLES. BIENES INMUEBLES DE NATURALEZA URBANA	157.279,39€	0,00€	0,00€	0,00€	17.274,91€	140.004,48€
2012 01 113	HACIENDA, PERSONAL Y RÉGIMEN INTERIOR IMPUESTO SOBRE BIENES INMUEBLES. BIENES INMUEBLES DE NATURALEZA URBANA	247.837,03€	0,00€	0,00€	0,00€	61.110,04€	186.726,99€
2013 01 113	HACIENDA, PERSONAL Y RÉGIMEN INTERIOR IMPUESTO SOBRE BIENES INMUEBLES. BIENES INMUEBLES DE NATURALEZA URBANA	379.959,96€	0,00€	0,00€	0,00€	78.096,64€	301.863,32€
	SUMA Y SIGUE..... :	1.323.958,71€	-8.830,00€	3.117,83€	9.119,08€	278.741,36€	1.024.150,44€

EXPEDIENTE:: 2026INTERV000030
Fecha: 25/05/2026
Hora: 00:00
Und. reg:REGISTRO GENERAL

FIRMANTE - FECHA
MANUEL JESUS BARON RIOS(P2901500E-AYUNTAMIENTO DE ANTEQUERA)-ALCALDE-PRESIDENTE - 17/07/2026
CN=SELLO AEAD,2.5.4.97=VATES-Q2802923I,O=MINISTERIO DE TRANSFORMACION DIGITAL Y FUNCION PUBLICA,L=Madrid,C=ES - 17/07/2026 09:08:04

La autenticidad de este documento se puede comprobar con el código 07EA0035F73C00U7B0OOA6M6P7 en la web del Ayto. Antequera

DERECHOS TOTALES PENDIENTES DE COBRO DE PRESUPUESTOS CERRADOS

APLICACIÓN PRESUPUESTARIA	DESCRIPCIÓN	PENDIENTES DE COBRO A 1 DE ENERO	MODIFICACIONES SALDO INICIAL	DERECHOS ANULADOS	DERECHOS CANCELADOS	RECAUDACIÓN	DERECHOS PEND. COBRO 31 DIC.
	SUMA ANTERIOR..... :	1.323.958,71€	-8.830,00€	3.117,83€	9.119,08€	278.741,36€	1.024.150,44€
2014 01 113	HACIENDA, PERSONAL Y RÉGIMEN INTERIOR IMPUESTO SOBRE BIENES INMUEBLES. BIENES INMUEBLES DE NATURALEZA URBANA	348.241,73€	0,00€	0,00€	0,00€	106.992,57€	241.249,16€
2001 02 113	MANTENIMIENTO, OBRAS Y AGUAS DEL TORCAL S.A. IMPUESTO SOBRE BIENES INMUEBLES. BIENES INMUEBLES DE NATURALEZA URBANA	1.980,69€	0,00€	0,00€	0,00€	0,00€	1.980,69€
2002 02 113	MANTENIMIENTO, OBRAS Y AGUAS DEL TORCAL S.A. IMPUESTO SOBRE BIENES INMUEBLES. BIENES INMUEBLES DE NATURALEZA URBANA	1.271,55€	0,00€	0,00€	0,00€	0,00€	1.271,55€
2003 02 113	MANTENIMIENTO, OBRAS Y AGUAS DEL TORCAL S.A. IMPUESTO SOBRE BIENES INMUEBLES. BIENES INMUEBLES DE NATURALEZA URBANA	1.236,09€	0,00€	0,00€	0,00€	0,00€	1.236,09€
2004 02 113	MANTENIMIENTO, OBRAS Y AGUAS DEL TORCAL S.A. IMPUESTO SOBRE BIENES INMUEBLES. BIENES INMUEBLES DE NATURALEZA URBANA	7.238,33€	-5.940,65€	0,00€	0,00€	0,00€	1.297,68€
2005 02 113	MANTENIMIENTO, OBRAS Y AGUAS DEL TORCAL S.A. IMPUESTO SOBRE BIENES INMUEBLES. BIENES INMUEBLES DE NATURALEZA URBANA	4.649,91€	0,00€	0,00€	0,00€	249,64€	4.400,27€
2006 02 113	MANTENIMIENTO, OBRAS Y AGUAS DEL TORCAL S.A. IMPUESTO SOBRE BIENES INMUEBLES. BIENES INMUEBLES DE NATURALEZA URBANA	9.241,71€	0,00€	0,00€	0,00€	419,71€	8.822,00€
2007 02 113	MANTENIMIENTO, OBRAS Y AGUAS DEL TORCAL S.A. IMPUESTO SOBRE BIENES INMUEBLES. BIENES INMUEBLES DE NATURALEZA URBANA	7.588,01€	0,00€	0,00€	0,00€	0,00€	7.588,01€
2008 02 113	MANTENIMIENTO, OBRAS Y AGUAS DEL TORCAL S.A. IMPUESTO SOBRE BIENES INMUEBLES. BIENES INMUEBLES DE NATURALEZA URBANA	38.202,19€	0,00€	0,00€	0,00€	8.435,13€	29.767,06€
2009 02 113	MANTENIMIENTO, OBRAS Y AGUAS DEL TORCAL S.A. IMPUESTO SOBRE BIENES INMUEBLES. BIENES INMUEBLES DE NATURALEZA URBANA	42.758,31€	0,00€	0,00€	0,00€	10.796,86€	31.961,45€
2010 02 113	MANTENIMIENTO, OBRAS Y AGUAS DEL TORCAL S.A. IMPUESTO SOBRE BIENES INMUEBLES. BIENES INMUEBLES DE NATURALEZA URBANA	76.308,81€	0,00€	0,00€	0,00€	10.876,08€	65.432,73€
	SUMA Y SIGUE..... :	1.862.676,04€	-14.770,65€	3.117,83€	9.119,08€	416.511,35€	1.419.157,13€

EXPEDIENTE:: 2026INTERV000030
Fecha: 25/05/2026
Hora: 00:00
Und. reg:REGISTRO GENERAL

FIRMANTE - FECHA
MANUEL JESUS BARON RIOS(P2901500E-AYUNTAMIENTO DE ANTEQUERA)-ALCALDE-PRESIDENTE - 17/07/2026
CN=SELLO AEAD,2.5.4.97=VATES-Q2802923I,O=MINISTERIO DE TRANSFORMACION DIGITAL Y FUNCION PUBLICA,L=Madrid,C=ES - 17/07/2026 09:08:04

La autenticidad de este documento se puede comprobar con el código 07EA0035F73C00U7B0OOA6M6P7 en la web del Ayto. Antequera

DERECHOS TOTALES PENDIENTES DE COBRO DE PRESUPUESTOS CERRADOS

APLICACIÓN PRESUPUESTARIA	DESCRIPCIÓN	PENDIENTES DE COBRO A 1 DE ENERO	MODIFICACIONES SALDO INICIAL	DERECHOS ANULADOS	DERECHOS CANCELADOS	RECAUDACIÓN	DERECHOS PEND. COBRO 31 DIC.
	SUMA ANTERIOR..... :	1.862.676,04€	-14.770,65€	3.117,83€	9.119,08€	416.511,35€	1.419.157,13€
2015 02 113	HACIENDA, JUVENTUD Y PATRIMONIO IMPUESTO SOBRE BIENES INMUEBLES. BIENES INMUEBLES DE NATURALEZA URBANA	192.981,73€	0,00€	0,00€	0,00€	20.232,08€	172.749,65€
2016 02 113	HACIENDA, JUVENTUD Y PATRIMONIO IMPUESTO SOBRE BIENES INMUEBLES. BIENES INMUEBLES DE NATURALEZA URBANA	335.980,03€	0,00€	0,00€	0,00€	64.308,26€	271.671,77€
2017 02 113	HACIENDA, JUVENTUD Y PATRIMONIO IMPUESTO SOBRE BIENES INMUEBLES. BIENES INMUEBLES DE NATURALEZA URBANA	283.894,64€	8.830,00€	0,00€	0,00€	74.892,68€	217.831,96€
2018 02 113	HACIENDA, JUVENTUD Y PATRIMONIO IMPUESTO SOBRE BIENES INMUEBLES. BIENES INMUEBLES DE NATURALEZA URBANA	164.681,36€	0,00€	0,00€	0,00€	28.387,25€	136.294,11€
2019 03 113	ECONOMÍA Y HACIENDA IMPUESTO SOBRE BIENES INMUEBLES. BIENES INMUEBLES DE NATURALEZA URBANA	178.994,61€	0,00€	0,00€	3.705,28€	33.526,77€	141.762,56€
2020 03 113	ECONOMIA Y HACIENDA IMPUESTO SOBRE BIENES INMUEBLES. BIENES INMUEBLES DE NATURALEZA URBANA	234.258,07€	0,00€	1.170,60€	0,00€	21.530,99€	211.556,48€
2021 03 113	ECONOMIA Y HACIENDA IMPUESTO SOBRE BIENES INMUEBLES. BIENES INMUEBLES DE NATURALEZA URBANA	259.400,92€	0,00€	0,00€	336,29€	29.769,65€	229.294,98€
2022 03 113	ECONOMIA Y HACIENDA IMPUESTO SOBRE BIENES INMUEBLES. BIENES INMUEBLES DE NATURALEZA URBANA	698.331,68€	0,00€	643,16€	8.022,21€	190.278,41€	499.387,90€
2023 03 113	ECONOMIA Y HACIENDA IMPUESTO SOBRE BIENES INMUEBLES. BIENES INMUEBLES DE NATURALEZA URBANA	530.701,60€	0,00€	643,16€	832,12€	102.742,76€	426.483,56€
2024 03 113	ECONOMIA Y HACIENDA IMPUESTO SOBRE BIENES INMUEBLES. BIENES INMUEBLES DE NATURALEZA URBANA	1.776.496,33€	0,00€	5.328,12€	62.541,21€	1.159.508,37€	549.118,63€
2011 01 115	HACIENDA, PERSONAL Y RÉGIMEN INTERIOR IMPUESTO SOBRE VEHÍCULOS DE TRACCIÓN MECÁNICA	37.931,80€	0,00€	0,00€	439,23€	794,31€	36.698,26€
	SUMA Y SIGUE..... :	6.556.328,81€	-5.940,65€	10.902,87€	84.995,42€	2.142.482,88€	4.312.006,99€

EXPEDIENTE:: 2026INTERV000030
Fecha: 25/05/2026
Hora: 00:00
Und. reg:REGISTRO GENERAL

FIRMANTE - FECHA
MANUEL JESUS BARON RIOS(P2901500E-AYUNTAMIENTO DE ANTEQUERA)-ALCALDE-PRESIDENTE - 17/07/2026
CN=SELLO AEAD,2.5.4.97=VATES-Q2802923I,O=MINISTERIO DE TRANSFORMACION DIGITAL Y FUNCION PUBLICA,L=Madrid,C=ES - 17/07/2026 09:08:04

La autenticidad de este documento se puede comprobar con el código 07EA0035F73C00U7B0OOA6M6P7 en la web del Ayto. Antequera

DERECHOS TOTALES PENDIENTES DE COBRO DE PRESUPUESTOS CERRADOS

APLICACIÓN PRESUPUESTARIA	DESCRIPCIÓN	PENDIENTES DE COBRO A 1 DE ENERO	MODIFICACIONES SALDO INICIAL	DERECHOS ANULADOS	DERECHOS CANCELADOS	RECAUDACIÓN	DERECHOS PEND. COBRO 31 DIC.
	SUMA ANTERIOR..... :	6.556.328,81€	-5.940,65€	10.902,87€	84.995,42€	2.142.482,88€	4.312.006,99€
2012 01 115	HACIENDA, PERSONAL Y RÉGIMEN INTERIOR IMPUESTO SOBRE VEHÍCULOS DE TRACCIÓN MECÁNICA	38.883,57€	0,00€	0,00€	610,50€	799,45€	37.473,62€
2013 01 115	HACIENDA, PERSONAL Y RÉGIMEN INTERIOR IMPUESTO SOBRE VEHÍCULOS DE TRACCIÓN MECÁNICA	50.224,64€	0,00€	0,00€	742,20€	1.529,38€	47.953,06€
2014 01 115	HACIENDA, PERSONAL Y RÉGIMEN INTERIOR IMPUESTO SOBRE VEHÍCULOS DE TRACCIÓN MECÁNICA	67.519,17€	0,00€	0,00€	1.380,45€	1.175,74€	64.962,98€
2005 02 115	MANTENIMIENTO, OBRAS Y AGUAS DEL TORCAL S.A. IMPUESTO SOBRE VEHÍCULOS DE TRACCIÓN MECÁNICA	223,95€	0,00€	0,00€	0,00€	0,00€	223,95€
2006 02 115	MANTENIMIENTO, OBRAS Y AGUAS DEL TORCAL S.A. IMPUESTO SOBRE VEHÍCULOS DE TRACCIÓN MECÁNICA	1.249,15€	0,00€	0,00€	0,00€	175,89€	1.073,26€
2007 02 115	MANTENIMIENTO, OBRAS Y AGUAS DEL TORCAL S.A. IMPUESTO SOBRE VEHÍCULOS DE TRACCIÓN MECÁNICA	2.622,47€	0,00€	0,00€	0,00€	208,70€	2.413,77€
2008 02 115	MANTENIMIENTO, OBRAS Y AGUAS DEL TORCAL S.A. IMPUESTO SOBRE VEHÍCULOS DE TRACCIÓN MECÁNICA	4.227,15€	0,00€	0,00€	0,00€	331,44€	3.895,71€
2009 02 115	MANTENIMIENTO, OBRAS Y AGUAS DEL TORCAL S.A. IMPUESTO SOBRE VEHÍCULOS DE TRACCIÓN MECÁNICA	9.207,93€	0,00€	0,00€	43,26€	828,68€	8.335,99€
2010 02 115	MANTENIMIENTO, OBRAS Y AGUAS DEL TORCAL S.A. IMPUESTO SOBRE VEHÍCULOS DE TRACCIÓN MECÁNICA	17.058,61€	0,00€	0,00€	272,10€	468,13€	16.318,38€
2015 02 115	HACIENDA, JUVENTUD Y PATRIMONIO MUNDIAL LOS DOLMENES DE ANTEQUERA IMPUESTO SOBRE VEHÍCULOS DE TRACCIÓN MECÁNICA	68.194,51€	0,00€	0,00€	1.371,85€	1.493,98€	65.328,68€
2016 02 115	HACIENDA, JUVENTUD Y PATRIMONIO MUNDIAL LOS DOLMENES DE ANTEQUERA IMPUESTO SOBRE VEHÍCULOS DE TRACCIÓN MECÁNICA	72.677,48€	0,00€	0,00€	1.303,65€	2.600,47€	68.773,36€
	SUMA Y SIGUE..... :	6.888.417,44€	-5.940,65€	10.902,87€	90.719,43€	2.152.094,74€	4.628.759,75€

EXPEDIENTE:: 2026INTERV000030
Fecha: 25/05/2026
Hora: 00:00
Und. reg:REGISTRO GENERAL

FIRMANTE - FECHA
MANUEL JESUS BARON RIOS(P2901500E-AYUNTAMIENTO DE ANTEQUERA)-ALCALDE-PRESIDENTE - 17/07/2026
CN=SELLO AEAD,2.5.4.97=VATES-Q2802923I,O=MINISTERIO DE TRANSFORMACION DIGITAL Y FUNCION PUBLICA,L=Madrid,C=ES - 17/07/2026 09:08:04

La autenticidad de este documento se puede comprobar con el código 07EA0035F73C00U7B0OOA6M6P7 en la web del Ayto. Antequera

DERECHOS TOTALES PENDIENTES DE COBRO DE PRESUPUESTOS CERRADOS

APLICACIÓN PRESUPUESTARIA	DESCRIPCIÓN	PENDIENTES DE COBRO A 1 DE ENERO	MODIFICACIONES SALDO INICIAL	DERECHOS ANULADOS	DERECHOS CANCELADOS	RECAUDACIÓN	DERECHOS PEND. COBRO 31 DIC.
	SUMA ANTERIOR..... :	6.888.417,44€	-5.940,65€	10.902,87€	90.719,43€	2.152.094,74€	4.628.759,75€
2017 02 115	HACIENDA, JUVENTUD Y PATRIMONIO MUNDIAL 1.08 DOLMENES DE ANTEQUERA IMPUESTO SOBRE VEHÍCULOS DE TRACCIÓN MECÁNICA	80.315,30€	0,00€	0,00€	1.698,15€	3.540,45€	75.076,70€
2018 02 115	HACIENDA, JUVENTUD Y PATRIMONIO MUNDIAL 1.08 DOLMENES IMPUESTO SOBRE VEHÍCULOS DE TRACCIÓN MECÁNICA	93.697,55€	0,00€	0,00€	1.882,35€	3.888,46€	87.926,74€
2019 03 115	ECONOMÍA Y HACIENDA IMPUESTO SOBRE VEHÍCULOS DE TRACCIÓN MECÁNICA	105.088,33€	0,00€	0,00€	2.295,65€	4.233,75€	98.558,93€
2020 03 115	ECONOMIA Y HACIENDA IMPUESTO SOBRE VEHÍCULOS DE TRACCIÓN MECÁNICA	140.890,08€	0,00€	0,00€	2.628,10€	6.586,29€	131.675,69€
2021 03 115	ECONOMIA Y HACIENDA IMPUESTO SOBRE VEHÍCULOS DE TRACCIÓN MECÁNICA	167.213,09€	0,00€	0,00€	3.580,81€	8.106,30€	155.525,98€
2022 03 115	ECONOMIA Y HACIENDA IMPUESTO SOBRE VEHÍCULOS DE TRACCIÓN MECÁNICA	182.625,71€	0,00€	454,73€	4.028,70€	12.820,87€	165.321,41€
2023 03 115	ECONOMIA Y HACIENDA IMPUESTO SOBRE VEHÍCULOS DE TRACCIÓN MECÁNICA	202.767,86€	0,00€	254,48€	3.665,45€	22.130,90€	176.717,03€
2024 03 115	ECONOMIA Y HACIENDA IMPUESTO SOBRE VEHÍCULOS DE TRACCIÓN MECÁNICA	345.355,29€	0,00€	53,10€	0,00€	127.136,07€	218.166,12€
2011 01 116	HACIENDA, PERSONAL Y RÉGIMEN INTERIOR IMPUESTO SOBRE INCREMENTO DEL VALOR DE LOS TERRENOS DE NATURALEZA URBANA	65.908,73€	-53.663,86€	0,00€	0,00€	192,72€	12.052,15€
2012 01 116	HACIENDA, PERSONAL Y RÉGIMEN INTERIOR IMPUESTO SOBRE INCREMENTO DEL VALOR DE LOS TERRENOS DE NATURALEZA URBANA	8.104,21€	0,00€	4.223,96€	0,00€	0,00€	3.880,25€
2013 01 116	HACIENDA, PERSONAL Y RÉGIMEN INTERIOR IMPUESTO SOBRE INCREMENTO DEL VALOR DE LOS TERRENOS DE NATURALEZA URBANA	255.672,28€	0,00€	0,00€	0,00€	90,51€	255.581,77€
	SUMA Y SIGUE..... :	8.536.055,87€	-59.604,51€	15.889,14€	110.498,64€	2.340.821,06€	6.009.242,52€

EXPEDIENTE:: 2026INTERV000030
Fecha: 25/05/2026
Hora: 00:00
Und. reg:REGISTRO GENERAL

FIRMANTE - FECHA
MANUEL JESUS BARON RIOS(P2901500E-AYUNTAMIENTO DE ANTEQUERA)-ALCALDE-PRESIDENTE - 17/07/2026
CN=SELLO AEAD,2.5.4.97=VATES-Q2802923I,O=MINISTERIO DE TRANSFORMACION DIGITAL Y FUNCION PUBLICA,L=Madrid,C=ES - 17/07/2026 09:08:04

La autenticidad de este documento se puede comprobar con el código 07EA0035F73C00U7B0OOA6M6P7 en la web del Ayto. Antequera

DERECHOS TOTALES PENDIENTES DE COBRO DE PRESUPUESTOS CERRADOS

APLICACIÓN PRESUPUESTARIA	DESCRIPCIÓN	PENDIENTES DE COBRO A 1 DE ENERO	MODIFICACIONES SALDO INICIAL	DERECHOS ANULADOS	DERECHOS CANCELADOS	RECAUDACIÓN	DERECHOS PEND. COBRO 31 DIC.
	SUMA ANTERIOR..... :	8.536.055,87€	-59.604,51€	15.889,14€	110.498,64€	2.340.821,06€	6.009.242,52€
2014 01 116	HACIENDA, PERSONAL Y RÉGIMEN INTERIOR IMPUESTO SOBRE INCREMENTO DEL VALOR DE LOS TERRENOS DE NATURALEZA URBANA	378.541,80€	0,00€	0,00€	0,00€	1.117,38€	377.424,42€
2005 02 116	MANTENIMIENTO, OBRAS Y AGUAS DEL TORCAL S.A. IMPUESTO SOBRE INCREMENTO DEL VALOR DE LOS TERRENOS DE NATURALEZA URBANA	122,14€	0,00€	0,00€	0,00€	0,00€	122,14€
2006 02 116	MANTENIMIENTO, OBRAS Y AGUAS DEL TORCAL S.A. IMPUESTO SOBRE INCREMENTO DEL VALOR DE LOS TERRENOS DE NATURALEZA URBANA	2.856,69€	0,00€	0,00€	0,00€	0,00€	2.856,69€
2007 02 116	MANTENIMIENTO, OBRAS Y AGUAS DEL TORCAL S.A. IMPUESTO SOBRE INCREMENTO DEL VALOR DE LOS TERRENOS DE NATURALEZA URBANA	5.879,52€	0,00€	0,00€	0,00€	0,00€	5.879,52€
2008 02 116	MANTENIMIENTO, OBRAS Y AGUAS DEL TORCAL S.A. IMPUESTO SOBRE INCREMENTO DEL VALOR DE LOS TERRENOS DE NATURALEZA URBANA	79.369,24€	0,00€	0,00€	0,00€	755,67€	78.613,57€
2009 02 116	MANTENIMIENTO, OBRAS Y AGUAS DEL TORCAL S.A. IMPUESTO SOBRE INCREMENTO DEL VALOR DE LOS TERRENOS DE NATURALEZA URBANA	110.297,82€	0,00€	0,00€	0,00€	0,00€	110.297,82€
2010 02 116	MANTENIMIENTO, OBRAS Y AGUAS DEL TORCAL S.A. IMPUESTO SOBRE INCREMENTO DEL VALOR DE LOS TERRENOS DE NATURALEZA URBANA	274.877,74€	-273.788,20€	0,00€	0,00€	0,00€	1.089,54€
2015 02 116	HACIENDA, JUVENTUD Y PATRIMONIO MUNDIALDOLMENES DE ANTEQUERA IMPUESTO SOBRE INCREMENTO DEL VALOR DE LOS TERRENOS DE NATURALEZA URBANA	91.441,69€	0,00€	0,00€	0,00€	841,19€	90.600,50€
2016 02 116	HACIENDA, JUVENTUD Y PATRIMONIO MUNDIALDOLMENES DE ANTEQUERA IMPUESTO SOBRE INCREMENTO DEL VALOR DE LOS TERRENOS DE NATURALEZA URBANA	212.732,17€	0,00€	0,00€	0,00€	174,25€	212.557,92€
2017 02 116	HACIENDA, JUVENTUD Y PATRIMONIO MUNDIALDOLMENES DE ANTEQUERA IMPUESTO SOBRE INCREMENTO DEL VALOR DE LOS TERRENOS DE NATURALEZA URBANA	39.014,29€	0,00€	0,00€	3.512,52€	8,50€	35.493,27€
2018 02 116	HACIENDA, JUVENTUD Y PATRIMONIO MUNDIALDOLMENES IMPUESTO SOBRE INCREMENTO DEL VALOR DE LOS TERRENOS DE NATURALEZA URBANA	41.119,96€	0,00€	13.294,37€	0,00€	372,10€	27.453,49€
	SUMA Y SIGUE..... :	9.772.308,93€	-333.392,71€	29.183,51€	114.011,16€	2.344.090,15€	6.951.631,40€

EXPEDIENTE:: 2026INTERV000030
Fecha: 25/05/2026
Hora: 00:00
Und. reg:REGISTRO GENERAL

FIRMANTE - FECHA
MANUEL JESUS BARON RIOS(P2901500E-AYUNTAMIENTO DE ANTEQUERA)-ALCALDE-PRESIDENTE - 17/07/2026
CN=SELLO AEAD,2.5.4.97=VATES-Q2802923I,O=MINISTERIO DE TRANSFORMACION DIGITAL Y FUNCION PUBLICA,L=Madrid,C=ES - 17/07/2026 09:08:04

La autenticidad de este documento se puede comprobar con el código 07EA0035F73C00U7B0OOA6M6P7 en la web del Ayto. Antequera

DERECHOS TOTALES PENDIENTES DE COBRO DE PRESUPUESTOS CERRADOS

APLICACIÓN PRESUPUESTARIA	DESCRIPCIÓN	PENDIENTES DE COBRO A 1 DE ENERO	MODIFICACIONES SALDO INICIAL	DERECHOS ANULADOS	DERECHOS CANCELADOS	RECAUDACIÓN	DERECHOS PEND. COBRO 31 DIC.
	SUMA ANTERIOR..... :	9.772.308,93€	-333.392,71€	29.183,51€	114.011,16€	2.344.090,15€	6.951.631,40€
2019 03 116	ECONOMÍA Y HACIENDA IMPUESTO SOBRE INCREMENTO DEL VALOR DE LOS TERRENOS DE NATURALEZA URBANA	8.527,83€	201,97€	0,00€	0,00€	1.725,22€	7.004,58€
2020 03 116	ECONOMIA Y HACIENDA IMPUESTO SOBRE INCREMENTO DEL VALOR DE LOS TERRENOS DE NATURALEZA URBANA	60.330,43€	0,00€	0,00€	914,12€	8.714,15€	50.702,16€
2021 03 116	ECONOMIA Y HACIENDA IMPUESTO SOBRE INCREMENTO DEL VALOR DE LOS TERRENOS DE NATURALEZA URBANA	177.423,07€	0,00€	37,70€	1.590,34€	4.108,72€	171.686,31€
2022 03 116	ECONOMIA Y HACIENDA IMPUESTO SOBRE INCREMENTO DEL VALOR DE LOS TERRENOS DE NATURALEZA URBANA	32.623,72€	0,00€	0,00€	0,00€	6.235,61€	26.388,11€
2023 03 116	ECONOMIA Y HACIENDA IMPUESTO SOBRE INCREMENTO DEL VALOR DE LOS TERRENOS DE NATURALEZA URBANA	65.897,92€	0,00€	3.358,96€	70,24€	28.966,44€	33.502,28€
2024 03 116	ECONOMIA Y HACIENDA IMPUESTO SOBRE INCREMENTO DEL VALOR DE LOS TERRENOS DE NATURALEZA URBANA	943.136,74€	0,00€	4.741,64€	706,58€	169.078,48€	768.610,04€
2011 01 130	HACIENDA, PERSONAL Y RÉGIMEN INTERIOR IMPUESTO SOBRE ACTIVIDADES ECONÓMICAS	68.653,46€	-16.395,57€	0,00€	0,00€	202,01€	52.055,88€
2012 01 130	HACIENDA, PERSONAL Y RÉGIMEN INTERIOR IMPUESTO SOBRE ACTIVIDADES ECONÓMICAS	71.269,07€	0,00€	0,00€	0,00€	152,18€	71.116,89€
2013 01 130	HACIENDA, PERSONAL Y RÉGIMEN INTERIOR IMPUESTO SOBRE ACTIVIDADES ECONÓMICAS	74.826,77€	0,00€	0,00€	0,00€	428,41€	74.398,36€
2014 01 130	HACIENDA, PERSONAL Y RÉGIMEN INTERIOR IMPUESTO SOBRE ACTIVIDADES ECONÓMICAS	62.451,51€	0,00€	0,00€	0,00€	505,23€	61.946,28€
1992 02 130	MANTENIMIENTO, OBRAS Y AGUAS DEL TORCAL S.A. IMPUESTO SOBRE ACTIVIDADES ECONÓMICAS	0,01€	0,00€	0,00€	0,00€	0,00€	0,01€
	SUMA Y SIGUE..... :	11.337.449,46€	-349.586,31€	37.321,81€	117.292,44€	2.564.206,60€	8.269.042,30€

EXPEDIENTE:: 2026INTERV000030
Fecha: 25/05/2026
Hora: 00:00
Und. reg:REGISTRO GENERAL

FIRMANTE - FECHA
MANUEL JESUS BARON RIOS(P2901500E-AYUNTAMIENTO DE ANTEQUERA)-ALCALDE-PRESIDENTE - 17/07/2026
CN=SELLO AEAD,2.5.4.97=VATES-Q2802923I,O=MINISTERIO DE TRANSFORMACION DIGITAL Y FUNCION PUBLICA,L=Madrid,C=ES - 17/07/2026 09:08:04

La autenticidad de este documento se puede comprobar con el código 07EA0035F73C00U7B0OOA6M6P7 en la web del Ayto. Antequera

DERECHOS TOTALES PENDIENTES DE COBRO DE PRESUPUESTOS CERRADOS

APLICACIÓN PRESUPUESTARIA	DESCRIPCIÓN	PENDIENTES DE COBRO A 1 DE ENERO	MODIFICACIONES SALDO INICIAL	DERECHOS ANULADOS	DERECHOS CANCELADOS	RECAUDACIÓN	DERECHOS PEND. COBRO 31 DIC.
	SUMA ANTERIOR..... :	11.337.449,46€	-349.586,31€	37.321,81€	117.292,44€	2.564.206,60€	8.269.042,30€
2000 02 130	MANTENIMIENTO, OBRAS Y AGUAS DEL TORCAL S.A. IMPUESTO SOBRE ACTIVIDADES ECONÓMICAS	146,47€	0,00€	0,00€	0,00€	0,00€	146,47€
2001 02 130	MANTENIMIENTO, OBRAS Y AGUAS DEL TORCAL S.A. IMPUESTO SOBRE ACTIVIDADES ECONÓMICAS	7.844,75€	0,00€	0,00€	0,00€	0,00€	7.844,75€
2002 02 130	MANTENIMIENTO, OBRAS Y AGUAS DEL TORCAL S.A. IMPUESTO SOBRE ACTIVIDADES ECONÓMICAS	387,67€	0,00€	0,00€	0,00€	0,00€	387,67€
2003 02 130	MANTENIMIENTO, OBRAS Y AGUAS DEL TORCAL S.A. IMPUESTO SOBRE ACTIVIDADES ECONÓMICAS	811,93€	0,00€	0,00€	0,00€	1,79€	810,14€
2006 02 130	MANTENIMIENTO, OBRAS Y AGUAS DEL TORCAL S.A. IMPUESTO SOBRE ACTIVIDADES ECONÓMICAS	781,08€	0,00€	0,00€	0,00€	8,89€	772,19€
2007 02 130	MANTENIMIENTO, OBRAS Y AGUAS DEL TORCAL S.A. IMPUESTO SOBRE ACTIVIDADES ECONÓMICAS	2.452,01€	0,00€	0,00€	0,00€	35,60€	2.416,41€
2008 02 130	MANTENIMIENTO, OBRAS Y AGUAS DEL TORCAL S.A. IMPUESTO SOBRE ACTIVIDADES ECONÓMICAS	3.670,44€	0,00€	0,00€	0,00€	0,00€	3.670,44€
2009 02 130	MANTENIMIENTO, OBRAS Y AGUAS DEL TORCAL S.A. IMPUESTO SOBRE ACTIVIDADES ECONÓMICAS	19.432,39€	0,00€	0,00€	0,00€	0,00€	19.432,39€
2010 02 130	MANTENIMIENTO, OBRAS Y AGUAS DEL TORCAL S.A. IMPUESTO SOBRE ACTIVIDADES ECONÓMICAS	50.674,29€	0,00€	0,00€	0,00€	187,79€	50.486,50€
2015 02 130	HACIENDA, JUVENTUD Y PATRIMONIO MUNDIAL LOS DOLMENES DE ANTEQUERA IMPUESTO SOBRE ACTIVIDADES ECONÓMICAS	31.945,78€	0,00€	0,00€	0,00€	0,00€	31.945,78€
2016 02 130	HACIENDA, JUVENTUD Y PATRIMONIO MUNDIAL LOS DOLMENES DE ANTEQUERA IMPUESTO SOBRE ACTIVIDADES ECONÓMICAS	33.042,52€	0,00€	0,00€	0,00€	929,72€	32.112,80€
	SUMA Y SIGUE..... :	11.488.638,79€	-349.586,31€	37.321,81€	117.292,44€	2.565.370,39€	8.419.067,84€

EXPEDIENTE:: 2026INTERV000030
Fecha: 25/05/2026
Hora: 00:00
Und. reg:REGISTRO GENERAL

FIRMANTE - FECHA
MANUEL JESUS BARON RIOS(P2901500E-AYUNTAMIENTO DE ANTEQUERA)-ALCALDE-PRESIDENTE - 17/07/2026
CN=SELLO AEAD,2.5.4.97=VATES-Q2802923I,O=MINISTERIO DE TRANSFORMACION DIGITAL Y FUNCION PUBLICA,L=Madrid,C=ES - 17/07/2026 09:08:04

La autenticidad de este documento se puede comprobar con el código 07EA0035F73C00U7B0OOA6M6P7 en la web del Ayto. Antequera

DERECHOS TOTALES PENDIENTES DE COBRO DE PRESUPUESTOS CERRADOS

APLICACIÓN PRESUPUESTARIA	DESCRIPCIÓN	PENDIENTES DE COBRO A 1 DE ENERO	MODIFICACIONES SALDO INICIAL	DERECHOS ANULADOS	DERECHOS CANCELADOS	RECAUDACIÓN	DERECHOS PEND. COBRO 31 DIC.
	SUMA ANTERIOR..... :	11.488.638,79€	-349.586,31€	37.321,81€	117.292,44€	2.565.370,39€	8.419.067,84€
2017 02 130	HACIENDA, JUVENTUD Y PATRIMONIO MUNDIAL DOLMENES DE ANTEQUERA IMPUESTO SOBRE ACTIVIDADES ECONÓMICAS	51.670,01€	0,00€	0,00€	0,00€	0,00€	51.670,01€
2018 02 130	HACIENDA, JUVENTUD Y PATRIMONIO MUNDIAL DOLMENES IMPUESTO SOBRE ACTIVIDADES ECONÓMICAS	42.405,31€	0,00€	0,00€	0,00€	69,22€	42.336,09€
2019 10 130	ACTIVIDADES IMPUESTO SOBRE ACTIVIDADES ECONÓMICAS	35.908,74€	0,00€	0,00€	0,00€	0,00€	35.908,74€
2020 10 130	ACTIVIDADES IMPUESTO SOBRE ACTIVIDADES ECONÓMICAS	28.745,53€	0,00€	0,00€	0,00€	0,00€	28.745,53€
2021 10 130	ACTIVIDADES IMPUESTO SOBRE ACTIVIDADES ECONÓMICAS	28.482,61€	784,02€	0,00€	0,00€	246,33€	29.020,30€
2022 10 130	ACTIVIDADES IMPUESTO SOBRE ACTIVIDADES ECONÓMICAS	20.683,87€	1.331,44€	0,00€	0,00€	0,00€	22.015,31€
2023 10 130	ACTIVIDADES IMPUESTO SOBRE ACTIVIDADES ECONÓMICAS	43.523,44€	1.839,51€	0,00€	0,00€	6.860,71€	38.502,24€
2024 10 130	ACTIVIDADES IMPUESTO SOBRE ACTIVIDADES ECONÓMICAS	661.783,56€	1.123,57€	2.623,53€	0,00€	622.583,75€	37.699,85€
2003 01 290	HACIENDA, PERSONAL Y RÉGIMEN INTERIOR IMPUESTO SOBRE CONSTRUCCIONES, INSTALACIONES Y OBRAS	97.875,45€	0,00€	97.875,45€	0,00€	0,00€	0,00€
2005 01 290	HACIENDA, PERSONAL Y RÉGIMEN INTERIOR IMPUESTO SOBRE CONSTRUCCIONES, INSTALACIONES Y OBRAS	180,00€	0,00€	0,00€	0,00€	0,00€	180,00€
2007 01 290	HACIENDA, PERSONAL Y RÉGIMEN INTERIOR IMPUESTO SOBRE CONSTRUCCIONES, INSTALACIONES Y OBRAS	929,58€	0,00€	0,00€	0,00€	105,87€	823,71€
	SUMA Y SIGUE..... :	12.500.826,89€	-344.507,77€	137.820,79€	117.292,44€	3.195.236,27€	8.705.969,62€

EXPEDIENTE:: 2026INTERV000030
Fecha: 25/05/2026
Hora: 00:00
Und. reg:REGISTRO GENERAL

FIRMANTE - FECHA
MANUEL JESUS BARON RIOS(P2901500E-AYUNTAMIENTO DE ANTEQUERA)-ALCALDE-PRESIDENTE - 17/07/2026
CN=SELLO AEAD,2.5.4.97=VATES-Q2802923I,O=MINISTERIO DE TRANSFORMACION DIGITAL Y FUNCION PUBLICA,L=Madrid,C=ES - 17/07/2026 09:08:04

La autenticidad de este documento se puede comprobar con el código 07EA0035F73C00U7B0OOA6M6P7 en la web del Ayto. Antequera

DERECHOS TOTALES PENDIENTES DE COBRO DE PRESUPUESTOS CERRADOS

APLICACIÓN PRESUPUESTARIA	DESCRIPCIÓN	PENDIENTES DE COBRO A 1 DE ENERO	MODIFICACIONES SALDO INICIAL	DERECHOS ANULADOS	DERECHOS CANCELADOS	RECAUDACIÓN	DERECHOS PEND. COBRO 31 DIC.
	SUMA ANTERIOR..... :	12.500.826,89€	-344.507,77€	137.820,79€	117.292,44€	3.195.236,27€	8.705.969,62€
2008 01 290	HACIENDA, PERSONAL Y RÉGIMEN INTERIOR IMPUESTO SOBRE CONSTRUCCIONES, INSTALACIONES Y OBRAS	3.545,34€	0,00€	0,00€	0,00€	0,00€	3.545,34€
2009 01 290	HACIENDA, PERSONAL Y RÉGIMEN INTERIOR IMPUESTO SOBRE CONSTRUCCIONES, INSTALACIONES Y OBRAS	13.295,45€	-189,55€	0,00€	0,00€	0,00€	13.105,90€
2010 01 290	HACIENDA, PERSONAL Y RÉGIMEN INTERIOR IMPUESTO SOBRE CONSTRUCCIONES, INSTALACIONES Y OBRAS	16.932,32€	0,00€	0,00€	0,00€	0,00€	16.932,32€
2011 04 290	URBANISMO Y DESARROLLO INDUSTRIAL IMPUESTO SOBRE CONSTRUCCIONES, INSTALACIONES Y OBRAS	261.929,03€	0,00€	261.551,06€	0,00€	43,50€	334,47€
2012 04 29000	URBANISMO Y DESARROLLO INDUSTRIAL IMPUESTO CONSTUCCIONES, INSTALACIONES Y OBRAS	536,41€	0,00€	0,00€	0,00€	0,00€	536,41€
2013 04 29000	URBANISMO Y DESARROLLO INDUSTRIAL IMPUESTO CONSTUCCIONES, INSTALACIONES Y OBRAS	1.037,33€	0,00€	0,00€	0,00€	0,00€	1.037,33€
2014 04 29000	URBANISMO Y DESARROLLO INDUSTRIAL IMPUESTO CONSTUCCIONES, INSTALACIONES Y OBRAS	4.766,39€	0,00€	0,00€	0,00€	0,00€	4.766,39€
2019 07 29000	URBANISMO IMPUESTO CONSTUCCIONES, INSTALACIONES Y OBRAS	15.113,16€	0,00€	0,00€	0,00€	0,00€	15.113,16€
2020 07 29000	URBANISMO IMPUESTO CONSTUCCIONES, INSTALACIONES Y OBRAS	3.525,80€	0,00€	0,00€	0,00€	267,77€	3.258,03€
2021 07 29000	URBANISMO IMPUESTO CONSTUCCIONES, INSTALACIONES Y OBRAS	203,16€	0,00€	0,00€	0,00€	121,88€	81,28€
2022 07 29000	URBANISMO IMPUESTO CONSTUCCIONES, INSTALACIONES Y OBRAS	90.429,52€	0,00€	0,00€	0,00€	4.936,80€	85.492,72€
	SUMA Y SIGUE..... :	12.912.140,80€	-344.697,32€	399.371,85€	117.292,44€	3.200.606,22€	8.850.172,97€

EXPEDIENTE:: 2026INTERV000030
Fecha: 25/05/2026
Hora: 00:00
Und. reg:REGISTRO GENERAL

FIRMANTE - FECHA
MANUEL JESUS BARON RIOS(P2901500E-AYUNTAMIENTO DE ANTEQUERA)-ALCALDE-PRESIDENTE - 17/07/2026
CN=SELLO AEAD,2.5.4.97=VATES-Q2802923I,O=MINISTERIO DE TRANSFORMACION DIGITAL Y FUNCION PUBLICA,L=Madrid,C=ES - 17/07/2026 09:08:04

La autenticidad de este documento se puede comprobar con el código 07EA0035F73C00U7B0OOA6M6P7 en la web del Ayto. Antequera

DERECHOS TOTALES PENDIENTES DE COBRO DE PRESUPUESTOS CERRADOS

APLICACIÓN PRESUPUESTARIA	DESCRIPCIÓN	PENDIENTES DE COBRO A 1 DE ENERO	MODIFICACIONES SALDO INICIAL	DERECHOS ANULADOS	DERECHOS CANCELADOS	RECAUDACIÓN	DERECHOS PEND. COBRO 31 DIC.
	SUMA ANTERIOR..... :	12.912.140,80€	-344.697,32€	399.371,85€	117.292,44€	3.200.606,22€	8.850.172,97€
2023 07 29000	URBANISMO IMPUESTO CONSTUCCIONES, INSTALACIONES Y OBRAS	109.021,45€	0,00€	0,00€	0,00€	25.711,17€	83.310,28€
2024 07 29000	URBANISMO IMPUESTO CONSTUCCIONES, INSTALACIONES Y OBRAS	2.815,04€	14.973,50€	0,00€	0,00€	2.815,04€	14.973,50€
2015 10 29000	URBANISMO, INFRAESTRUCTURAS, VIVIENDA Y OPERACSA S.A. IMPUESTO CONSTUCCIONES, INSTALACIONES Y OBRAS	31.501,55€	0,00€	182,60€	0,00€	0,00€	31.318,95€
2016 10 29000	URBANISMO, INFRAESTRUCTURAS, VIVIENDA Y OPERACSA S.A. IMPUESTO CONSTUCCIONES, INSTALACIONES Y OBRAS	795,72€	0,00€	0,00€	0,00€	0,00€	795,72€
2017 10 29000	PATRIMONIO HISTÓRICO Y JUVENTUD IMPUESTO CONSTUCCIONES, INSTALACIONES Y OBRAS	156.321,45€	0,00€	156.264,87€	0,00€	0,00€	56,58€
2018 10 29000	URBANISMO, INFRAESTRUCTURAS, VIVIENDA Y OPERACSA S.A. IMPUESTO CONSTUCCIONES, INSTALACIONES Y OBRAS	17.498,25€	0,00€	0,00€	0,00€	129,00€	17.369,25€
2012 04 29001	URBANISMO Y DESARROLLO INDUSTRIAL ICIO - OBRAS MENORES	13,75€	0,00€	0,00€	0,00€	0,00€	13,75€
2014 04 29001	URBANISMO Y DESARROLLO INDUSTRIAL ICIO - OBRAS MENORES	107,21€	0,00€	0,00€	0,00€	0,00€	107,21€
2020 07 29001	URBANISMO ICIO - OBRAS MENORES	1.008,00€	0,00€	0,00€	0,00€	0,00€	1.008,00€
2021 07 29001	URBANISMO ICIO - OBRAS MENORES	180,00€	0,00€	0,00€	0,00€	0,00€	180,00€
2022 07 29001	URBANISMO ICIO - OBRAS MENORES	318,61€	0,00€	0,00€	0,00€	0,00€	318,61€
2023 07 29001	URBANISMO ICIO - OBRAS MENORES	3.745,00€	0,00€	0,00€	0,00€	2.907,69€	837,31€
2024 07 29001	URBANISMO ICIO - OBRAS MENORES	11.946,21€	0,00€	885,00€	708,00€	7.238,64€	3.114,57€
	SUMA Y SIGUE..... :	13.247.413,04€	-329.723,82€	556.704,32€	118.000,44€	3.239.407,76€	9.003.576,70€

EXPEDIENTE:: 2026INTERV000030
Fecha: 25/05/2026
Hora: 00:00
Und. reg:REGISTRO GENERAL

FIRMANTE - FECHA
MANUEL JESUS BARON RIOS(P2901500E-AYUNTAMIENTO DE ANTEQUERA)-ALCALDE-PRESIDENTE - 17/07/2026
CN=SELLO AEAD,2.5.4.97=VATES-Q2802923I,O=MINISTERIO DE TRANSFORMACION DIGITAL Y FUNCION PUBLICA,L=Madrid,C=ES - 17/07/2026 09:08:04

La autenticidad de este documento se puede comprobar con el código 07EA0035F73C00U7B0OOA6M6P7 en la web del Ayto. Antequera

DERECHOS TOTALES PENDIENTES DE COBRO DE PRESUPUESTOS CERRADOS

APLICACIÓN PRESUPUESTARIA	DESCRIPCIÓN	PENDIENTES DE COBRO A 1 DE ENERO	MODIFICACIONES SALDO INICIAL	DERECHOS ANULADOS	DERECHOS CANCELADOS	RECAUDACIÓN	DERECHOS PEND. COBRO 31 DIC.
	SUMA ANTERIOR..... :	13.247.413,04€	-329.723,82€	556.704,32€	118.000,44€	3.239.407,76€	9.003.576,70€
2017 02 291	HACIENDA, JUVENTUD Y PATRIMONIO MUNDIAL LOS DOLMENES DE ANTEQUERA IMPUESTO SOBRE GASTOS SUNTUARIOS (COTOS DE CAZA Y PESCA)	56,83€	0,00€	0,00€	0,00€	0,00€	56,83€
2018 02 291	HACIENDA, JUVENTUD Y PATRIMONIO MUNDIAL LOS DOLMENES IMPUESTO SOBRE GASTOS SUNTUARIOS (COTOS DE CAZA Y PESCA)	425,45€	0,00€	0,00€	0,00€	0,00€	425,45€
2019 03 291	ECONOMÍA Y HACIENDA IMPUESTO SOBRE GASTOS SUNTUARIOS (COTOS DE CAZA Y PESCA)	165,36€	0,00€	0,00€	0,00€	0,00€	165,36€
2020 10 291	ACTIVIDADES IMPUESTO SOBRE GASTOS SUNTUARIOS (COTOS DE CAZA Y PESCA)	241,22€	0,00€	0,00€	0,00€	0,00€	241,22€
2021 10 291	ACTIVIDADES IMPUESTO SOBRE GASTOS SUNTUARIOS (COTOS DE CAZA Y PESCA)	188,44€	0,00€	0,00€	0,00€	0,00€	188,44€
2022 10 291	ACTIVIDADES IMPUESTO SOBRE GASTOS SUNTUARIOS (COTOS DE CAZA Y PESCA)	430,55€	0,00€	0,00€	0,00€	0,00€	430,55€
2023 10 291	ACTIVIDADES IMPUESTO SOBRE GASTOS SUNTUARIOS (COTOS DE CAZA Y PESCA)	1.315,35€	0,00€	0,00€	0,00€	1.124,37€	190,98€
2012 11 291	ALUMBRADO/MEDIOAMB./ANEJOS/AGRT.GANA D.DESARR.RURAL IMPUESTO SOBRE GASTOS SUNTUARIOS (COTOS DE CAZA Y PESCA)	28,33€	0,00€	0,00€	0,00€	0,00€	28,33€
2013 11 291	ALUMBRADO/MEDIOAMB./ANEJOS/AGRT.GANA D.DESARR.RURAL IMPUESTO SOBRE GASTOS SUNTUARIOS (COTOS DE CAZA Y PESCA)	42,33€	0,00€	0,00€	0,00€	0,00€	42,33€
2011 02 305	MANTENIMIENTO, OBRAS Y AGUAS DEL TORCAL, S.A. TASAS CEMENTERIO	54,40€	0,00€	0,00€	0,00€	0,00€	54,40€
2012 02 305	MANTENIMIENTO, OBRAS Y AGUAS DEL TORCAL, S.A. TASAS CEMENTERIO	335,35€	0,00€	0,00€	0,00€	0,00€	335,35€
2013 02 305	MANTENIMIENTO, OBRAS Y AGUAS DEL TORCAL, S.A. TASAS CEMENTERIO	171,85€	0,00€	0,00€	24,40€	0,00€	147,45€
	SUMA Y SIGUE..... :	13.250.868,50€	-329.723,82€	556.704,32€	118.024,84€	3.240.532,13€	9.005.883,39€

EXPEDIENTE:: 2026INTERV000030
Fecha: 25/05/2026
Hora: 00:00
Und. reg:REGISTRO GENERAL

FIRMANTE - FECHA
MANUEL JESUS BARON RIOS(P2901500E-AYUNTAMIENTO DE ANTEQUERA)-ALCALDE-PRESIDENTE - 17/07/2026
CN=SELLO AEAD,2.5.4.97=VATES-Q2802923I,O=MINISTERIO DE TRANSFORMACION DIGITAL Y FUNCION PUBLICA,L=Madrid,C=ES - 17/07/2026 09:08:04

La autenticidad de este documento se puede comprobar con el código 07EA0035F73C00U7B0O0A6M6P7 en la web del Ayto. Antequera

DERECHOS TOTALES PENDIENTES DE COBRO DE PRESUPUESTOS CERRADOS

APLICACIÓN PRESUPUESTARIA	DESCRIPCIÓN	PENDIENTES DE COBRO A 1 DE ENERO	MODIFICACIONES SALDO INICIAL	DERECHOS ANULADOS	DERECHOS CANCELADOS	RECAUDACIÓN	DERECHOS PEND. COBRO 31 DIC.
	SUMA ANTERIOR..... :	13.250.868,50€	-329.723,82€	556.704,32€	118.024,84€	3.240.532,13€	9.005.883,39€
2014 02 305	MANTENIMIENTO, OBRAS Y AGUAS DEL TORCAL, SA TASAS CEMENTERIO	207,70€	0,00€	0,00€	0,00€	0,00€	207,70€
2008 06 305	FAMILIA, ASUNTOS SOCIALES Y SALUD TASAS CEMENTERIO	58,90€	0,00€	0,00€	0,00€	0,00€	58,90€
2009 06 305	FAMILIA, ASUNTOS SOCIALES Y SALUD TASAS CEMENTERIO	48,80€	0,00€	0,00€	0,00€	0,00€	48,80€
2010 06 305	FAMILIA, ASUNTOS SOCIALES Y SALUD TASAS CEMENTERIO	48,80€	0,00€	0,00€	0,00€	0,00€	48,80€
1999 07 306	SEGURIDAD Y TRÁFICO LONJAS Y MERCADOS	0,02€	0,00€	0,00€	0,00€	0,00€	0,02€
2001 07 306	SEGURIDAD Y TRÁFICO LONJAS Y MERCADOS	0,02€	0,00€	0,00€	0,00€	0,00€	0,02€
2014 02 309	MANTENIMIENTO, OBRAS Y AGUAS DEL TORCAL, SA OTRAS TASAS POR PRESTACIÓN DE SERVICIOS BÁSICOS	390,17€	0,00€	0,00€	0,00€	0,00€	390,17€
2014 03 309	TURISMO, COMERCIO Y EMPLEO OTRAS TASAS POR PRESTACIÓN DE SERVICIOS BÁSICOS	1.098,00€	0,00€	0,00€	0,00€	0,00€	1.098,00€
2016 03 309	TURISMO, COMERCIO Y PROMOCION PARA EL EMPLEO OTRAS TASAS POR PRESTACIÓN DE SERVICIOS BÁSICOS	30.815,00€	-28.448,00€	0,00€	0,00€	0,00€	2.367,00€
2017 03 309	TURISMO, COMERCIO Y PROMOCION PARA EL EMPLEO OTRAS TASAS POR PRESTACIÓN DE SERVICIOS BÁSICOS	324,00€	0,00€	0,00€	0,00€	0,00€	324,00€
2018 03 309	TURISMO, COMERCIO Y EMPLEO OTRAS TASAS POR PRESTACIÓN DE SERVICIOS BÁSICOS	385,36€	0,00€	0,00€	0,00€	0,00€	385,36€
2015 04 309	MANTENIMIENTO, OBRAS, INVERSIONES PRODUCTIVAS Y PERSONAL OTRAS TASAS POR PRESTACIÓN DE SERVICIOS BÁSICOS	1.170,98€	0,00€	510,90€	0,00€	0,00€	660,08€
	SUMA Y SIGUE..... :	13.285.416,25€	-358.171,82€	557.215,22€	118.024,84€	3.240.532,13€	9.011.472,24€

EXPEDIENTE:: 2026INTERV000030
Fecha: 25/05/2026
Hora: 00:00
Und. reg:REGISTRO GENERAL

FIRMANTE - FECHA
MANUEL JESUS BARON RIOS(P2901500E-AYUNTAMIENTO DE ANTEQUERA)-ALCALDE-PRESIDENTE - 17/07/2026
CN=SELLO AEAD,2.5.4.97=VATES-Q2802923I,O=MINISTERIO DE TRANSFORMACION DIGITAL Y FUNCION PUBLICA,L=Madrid,C=ES - 17/07/2026 09:08:04

La autenticidad de este documento se puede comprobar con el código 07EA0035F73C00U7B0O0A6M6P7 en la web del Ayto. Antequera

DERECHOS TOTALES PENDIENTES DE COBRO DE PRESUPUESTOS CERRADOS

APLICACIÓN PRESUPUESTARIA	DESCRIPCIÓN	PENDIENTES DE COBRO A 1 DE ENERO	MODIFICACIONES SALDO INICIAL	DERECHOS ANULADOS	DERECHOS CANCELADOS	RECAUDACIÓN	DERECHOS PEND. COBRO 31 DIC.
	SUMA ANTERIOR..... :	13.285.416,25€	-358.171,82€	557.215,22€	118.024,84€	3.240.532,13€	9.011.472,24€
2016 04 309	MANTENIMIENTO, OBRAS, INVERSIONES PRODUCTIVAS Y PERSONAL OTRAS TASAS POR PRESTACIÓN DE SERVICIOS BÁSICOS	457,90€	0,00€	0,00€	0,00€	0,00€	457,90€
2017 04 309	MANTENIMIENTO, OBRAS, INVERSIONES PRODUCTIVAS Y PERSONAL OTRAS TASAS POR PRESTACIÓN DE SERVICIOS BÁSICOS	2.058,17€	0,00€	14,50€	1.566,10€	7,49€	470,08€
2018 04 309	MANTENIMIENTO, OBRAS, INVERSIONES PRODUCTIVAS Y PERSONAL OTRAS TASAS POR PRESTACIÓN DE SERVICIOS BÁSICOS	2.843,90€	0,00€	29,00€	1.555,70€	24,40€	1.234,80€
2019 10 309	ACTIVIDADES OTRAS TASAS POR PRESTACIÓN DE SERVICIOS BÁSICOS	432,00€	0,00€	0,00€	0,00€	0,00€	432,00€
2019 29 309	CEMENTERIO OTRAS TASAS POR PRESTACIÓN DE SERVICIOS BÁSICOS	2.144,73€	0,00€	14,50€	1.640,60€	0,00€	489,63€
2020 29 309	CEMENTERIO OTRAS TASAS POR PRESTACIÓN DE SERVICIOS BÁSICOS	999,97€	0,00€	14,50€	0,00€	25,32€	960,15€
2021 29 309	CEMENTERIO OTRAS TASAS POR PRESTACIÓN DE SERVICIOS BÁSICOS	550,16€	0,00€	14,50€	0,00€	73,20€	462,46€
2022 29 309	CEMENTERIO OTRAS TASAS POR PRESTACIÓN DE SERVICIOS BÁSICOS	940,06€	0,00€	14,50€	0,00€	122,56€	803,00€
2023 29 309	CEMENTERIO OTRAS TASAS POR PRESTACIÓN DE SERVICIOS BÁSICOS	2.086,15€	0,00€	14,50€	0,00€	670,43€	1.401,22€
2024 29 309	CEMENTERIO OTRAS TASAS POR PRESTACIÓN DE SERVICIOS BÁSICOS	8.925,90€	-673,85€	0,00€	0,00€	3.585,69€	4.666,36€
2024 13 311	SERVICIOS SOCIALES SERVICIOS ASISTENCIALES	731,66€	3.854,50€	0,00€	0,00€	565,22€	4.020,94€
	SUMA Y SIGUE..... :	13.307.586,85€	-354.991,17€	557.331,22€	122.787,24€	3.245.606,44€	9.026.870,78€

EXPEDIENTE:: 2026INTERV000030
Fecha: 25/05/2026
Hora: 00:00
Und. reg:REGISTRO GENERAL

FIRMANTE - FECHA
MANUEL JESUS BARON RIOS(P2901500E-AYUNTAMIENTO DE ANTEQUERA)-ALCALDE-PRESIDENTE - 17/07/2026
CN=SELLO AEAD,2.5.4.97=VATES-Q2802923I,O=MINISTERIO DE TRANSFORMACION DIGITAL Y FUNCION PUBLICA,L=Madrid,C=ES - 17/07/2026 09:08:04

La autenticidad de este documento se puede comprobar con el código 07EA0035F73C00U7B0OOA6M6P7 en la web del Ayto. Antequera

DERECHOS TOTALES PENDIENTES DE COBRO DE PRESUPUESTOS CERRADOS

APLICACIÓN PRESUPUESTARIA	DESCRIPCIÓN	PENDIENTES DE COBRO A 1 DE ENERO	MODIFICACIONES SALDO INICIAL	DERECHOS ANULADOS	DERECHOS CANCELADOS	RECAUDACIÓN	DERECHOS PEND. COBRO 31 DIC.
	SUMA ANTERIOR..... :	13.307.586,85€	-354.991,17€	557.331,22€	122.787,24€	3.245.606,44€	9.026.870,78€
2011 04 321	URBANISMO Y DESARROLLO INDUSTRIAL LICENCIAS URBANÍSTICAS	20.338,00€	0,00€	18.038,00€	0,00€	0,00€	2.300,00€
2012 04 321	URBANISMO Y DESARROLLO INDUSTRIAL LICENCIAS URBANÍSTICAS	80,64€	0,00€	0,00€	0,00€	0,00€	80,64€
2013 04 321	URBANISMO Y DESARROLLO INDUSTRIAL LICENCIAS URBANÍSTICAS	197,07€	0,00€	0,00€	0,00€	0,00€	197,07€
2014 04 321	URBANISMO Y DESARROLLO INDUSTRIAL LICENCIAS URBANÍSTICAS	426,26€	0,00€	0,00€	0,00€	0,00€	426,26€
2019 07 321	URBANISMO LICENCIAS URBANÍSTICAS	2.469,38€	0,00€	0,00€	232,21€	46,16€	2.191,01€
2020 07 321	URBANISMO LICENCIAS URBANÍSTICAS	537,07€	0,00€	30,00€	0,00€	113,56€	393,51€
2021 07 321	URBANISMO LICENCIAS URBANÍSTICAS	63,90€	0,00€	0,00€	0,00€	0,00€	63,90€
2022 07 321	URBANISMO LICENCIAS URBANÍSTICAS	17.855,26€	0,00€	0,00€	0,00€	216,41€	17.638,85€
2023 07 321	URBANISMO LICENCIAS URBANÍSTICAS	21.869,63€	0,00€	0,00€	0,00€	3.362,03€	18.507,60€
2024 07 321	URBANISMO LICENCIAS URBANÍSTICAS	9.380,51€	3.222,70€	2.119,85€	0,00€	5.215,75€	5.267,61€
2015 10 321	URBANISMO, INFRAESTRUCTURAS, VIVIENDA Y SERVICIOS LICENCIAS URBANÍSTICAS	7.917,08€	0,00€	0,00€	0,00€	0,00€	7.917,08€
2016 10 321	URBANISMO, INFRAESTRUCTURAS, VIVIENDA Y SERVICIOS LICENCIAS URBANÍSTICAS	299,54€	0,00€	0,00€	0,00€	0,00€	299,54€
2017 10 321	PATRIMONIO HISTÓRICO Y JUVENTUD LICENCIAS URBANÍSTICAS	29.798,72€	0,00€	29.708,72€	0,00€	0,00€	90,00€
2018 10 321	URBANISMO, INFRAESTRUCTURAS, VIVIENDA Y SERVICIOS LICENCIAS URBANÍSTICAS	324,65€	0,00€	0,00€	151,62€	0,00€	173,03€
2012 04 322	URBANISMO Y DESARROLLO INDUSTRIAL CÉDULAS DE HABITABILIDAD Y LICENCIAS DE PRIMERA OCUPACIÓN	333,00€	0,00€	0,00€	0,00€	0,00€	333,00€
	SUMA Y SIGUE..... :	13.419.477,56€	-351.768,47€	607.227,79€	123.171,07€	3.254.560,35€	9.082.749,88€

EXPEDIENTE:: 2026INTERV000030
Fecha: 25/05/2026
Hora: 00:00
Und. reg:REGISTRO GENERAL

FIRMANTE - FECHA
MANUEL JESUS BARON RIOS(P2901500E-AYUNTAMIENTO DE ANTEQUERA)-ALCALDE-PRESIDENTE - 17/07/2026
CN=SELLO AEAD,2.5.4.97=VATES-Q2802923I,O=MINISTERIO DE TRANSFORMACION DIGITAL Y FUNCION PUBLICA,L=Madrid,C=ES - 17/07/2026 09:08:04

La autenticidad de este documento se puede comprobar con el código 07EA0035F73C00U7B0OOA6M6P7 en la web del Ayto. Antequera

DERECHOS TOTALES PENDIENTES DE COBRO DE PRESUPUESTOS CERRADOS

APLICACIÓN PRESUPUESTARIA	DESCRIPCIÓN	PENDIENTES DE COBRO A 1 DE ENERO	MODIFICACIONES SALDO INICIAL	DERECHOS ANULADOS	DERECHOS CANCELADOS	RECAUDACIÓN	DERECHOS PEND. COBRO 31 DIC.
	SUMA ANTERIOR..... :	13.419.477,56€	-351.768,47€	607.227,79€	123.171,07€	3.254.560,35€	9.082.749,88€
2013 04 322	URBANISMO Y DESARROLLO INDUSTRIAL CÉDULAS DE HABITABILIDAD Y LICENCIAS DE PRIMERA OCUPACIÓN	185,00€	0,00€	0,00€	0,00€	92,50€	92,50€
2014 04 322	URBANISMO Y DESARROLLO INDUSTRIAL CÉDULAS DE HABITABILIDAD Y LICENCIAS DE PRIMERA OCUPACIÓN	84,00€	0,00€	0,00€	0,00€	0,00€	84,00€
2020 07 322	URBANISMO CÉDULAS DE HABITABILIDAD Y LICENCIAS DE PRIMERA OCUPACIÓN	42,00€	0,00€	0,00€	0,00€	0,00€	42,00€
2024 07 322	URBANISMO CÉDULAS DE HABITABILIDAD Y LICENCIAS DE PRIMERA OCUPACIÓN	129,50€	42,00€	0,00€	0,00€	129,50€	42,00€
2013 04 323	URBANISMO Y DESARROLLO INDUSTRIAL TASAS POR OTROS SERVICIOS URBANÍSTICOS	3.190,75€	0,00€	0,00€	0,00€	0,00€	3.190,75€
2014 04 323	URBANISMO Y DESARROLLO INDUSTRIAL TASAS POR OTROS SERVICIOS URBANÍSTICOS	8.956,90€	0,00€	0,00€	0,00€	0,00€	8.956,90€
2021 07 323	URBANISMO TASAS POR OTROS SERVICIOS URBANÍSTICOS	91,19€	0,00€	0,00€	0,00€	30,00€	61,19€
2022 07 323	URBANISMO TASAS POR OTROS SERVICIOS URBANÍSTICOS	130,00€	0,00€	0,00€	0,00€	0,00€	130,00€
2024 07 323	URBANISMO TASAS POR OTROS SERVICIOS URBANÍSTICOS	703,33€	0,00€	0,00€	0,00€	703,33€	0,00€
2015 10 323	URBANISMO, INFRAESTRUCTURAS, VIVIENDA Y SPERASA S.A. TASAS POR OTROS SERVICIOS URBANÍSTICOS	4.062,99€	0,00€	0,00€	0,00€	0,00€	4.062,99€
2016 10 323	URBANISMO, INFRAESTRUCTURAS, VIVIENDA Y SPERASA S.A. TASAS POR OTROS SERVICIOS URBANÍSTICOS	6.764,24€	0,00€	0,00€	0,00€	0,00€	6.764,24€
	SUMA Y SIGUE..... :	13.443.817,46€	-351.726,47€	607.227,79€	123.171,07€	3.255.515,68€	9.106.176,45€

EXPEDIENTE:: 2026INTERV000030
Fecha: 25/05/2026
Hora: 00:00
Und. reg:REGISTRO GENERAL

FIRMANTE - FECHA
MANUEL JESUS BARON RIOS(P2901500E-AYUNTAMIENTO DE ANTEQUERA)-ALCALDE-PRESIDENTE - 17/07/2026
CN=SELLO AEAD,2.5.4.97=VATES-Q2802923I,O=MINISTERIO DE TRANSFORMACION DIGITAL Y FUNCION PUBLICA,L=Madrid,C=ES - 17/07/2026 09:08:04

La autenticidad de este documento se puede comprobar con el código 07EA0035F73C00U7B0O0A6M6P7 en la web del Ayto. Antequera

DERECHOS TOTALES PENDIENTES DE COBRO DE PRESUPUESTOS CERRADOS

APLICACIÓN PRESUPUESTARIA	DESCRIPCIÓN	PENDIENTES DE COBRO A 1 DE ENERO	MODIFICACIONES SALDO INICIAL	DERECHOS ANULADOS	DERECHOS CANCELADOS	RECAUDACIÓN	DERECHOS PEND. COBRO 31 DIC.
	SUMA ANTERIOR..... :	13.443.817,46€	-351.726,47€	607.227,79€	123.171,07€	3.255.515,68€	9.106.176,45€
2017 10 323	PATRIMONIO HISTÓRICO Y JUVENTUD TASAS POR OTROS SERVICIOS URBANÍSTICOS	2.400,00€	0,00€	2.400,00€	0,00€	0,00€	0,00€
2018 01 325	REGIMEN INTERIOR Y COMUNICACION TASA POR EXPEDICIÓN DE DOCUMENTOS	6.830,01€	0,00€	0,00€	0,00€	0,00€	6.830,01€
2021 03 325	ECONOMIA Y HACIENDA TASA POR EXPEDICIÓN DE DOCUMENTOS	337,00€	0,00€	0,00€	0,00€	0,00€	337,00€
2011 03 32701	TURISMO, COMERCIO Y EMPLEO LICENCIAS DE APERTURA	165,64€	0,00€	0,00€	0,00€	0,00€	165,64€
2013 03 32701	TURISMO, COMERCIO Y EMPLEO LICENCIAS DE APERTURA	2.739,38€	0,00€	0,00€	428,36€	514,28€	1.796,74€
2003 06 32701	FAMILIA, ASUNTOS SOCIALES Y SALUD LICENCIAS DE APERTURA	322,11€	0,00€	0,00€	0,00€	0,00€	322,11€
2005 06 32701	FAMILIA, ASUNTOS SOCIALES Y SALUD LICENCIAS DE APERTURA	1.460,30€	0,00€	0,00€	0,00€	0,00€	1.460,30€
2006 06 32701	FAMILIA, ASUNTOS SOCIALES Y SALUD LICENCIAS DE APERTURA	8.989,60€	0,00€	0,00€	0,00€	0,00€	8.989,60€
2007 06 32701	FAMILIA, ASUNTOS SOCIALES Y SALUD LICENCIAS DE APERTURA	1.902,32€	0,00€	0,00€	0,00€	0,00€	1.902,32€
2008 06 32701	FAMILIA, ASUNTOS SOCIALES Y SALUD LICENCIAS DE APERTURA	731,47€	0,00€	0,00€	0,00€	0,00€	731,47€
2010 06 32701	FAMILIA, ASUNTOS SOCIALES Y SALUD LICENCIAS DE APERTURA	36,90€	-36,90€	0,00€	0,00€	0,00€	0,00€
2014 03 329	TURISMO, COMERCIO Y EMPLEO OTRAS TASAS POR LA REALIZACIÓN DE ACTIVIDADES DE COMPETENCIA LOCAL	3.887,80€	0,00€	0,00€	0,00€	0,00€	3.887,80€
2015 03 329	TURISMO, COMERCIO Y PROMOCION PARA EL EMPLEO OTRAS TASAS POR LA REALIZACIÓN DE ACTIVIDADES DE COMPETENCIA LOCAL	1.618,77€	0,00€	0,00€	0,00€	0,00€	1.618,77€
2016 03 329	TURISMO, COMERCIO Y PROMOCION PARA EL EMPLEO OTRAS TASAS POR LA REALIZACIÓN DE ACTIVIDADES DE COMPETENCIA LOCAL	6.420,91€	0,00€	0,00€	0,00€	0,00€	6.420,91€
	SUMA Y SIGUE..... :	13.481.659,67€	-351.763,37€	609.627,79€	123.599,43€	3.256.029,96€	9.140.639,12€

EXPEDIENTE:: 2026INTERV000030
Fecha: 25/05/2026
Hora: 00:00
Und. reg:REGISTRO GENERAL

FIRMANTE - FECHA
MANUEL JESUS BARON RIOS(P2901500E-AYUNTAMIENTO DE ANTEQUERA)-ALCALDE-PRESIDENTE - 17/07/2026
CN=SELLO AEAD,2.5.4.97=VATES-Q2802923I,O=MINISTERIO DE TRANSFORMACION DIGITAL Y FUNCION PUBLICA,L=Madrid,C=ES - 17/07/2026 09:08:04

La autenticidad de este documento se puede comprobar con el código 07EA0035F73C00U7B0OOA6M6P7 en la web del Ayto. Antequera

DERECHOS TOTALES PENDIENTES DE COBRO DE PRESUPUESTOS CERRADOS

APLICACIÓN PRESUPUESTARIA	DESCRIPCIÓN	PENDIENTES DE COBRO A 1 DE ENERO	MODIFICACIONES SALDO INICIAL	DERECHOS ANULADOS	DERECHOS CANCELADOS	RECAUDACIÓN	DERECHOS PEND. COBRO 31 DIC.
	SUMA ANTERIOR..... :	13.481.659,67€	-351.763,37€	609.627,79€	123.599,43€	3.256.029,96€	9.140.639,12€
2017 03 329	TURISMO, COMERCIO Y PROMOCION PARA EL EMPLEO OTRAS TASAS POR LA REALIZACIÓN DE ACTIVIDADES DE COMPETENCIA LOCAL	4.301,12€	0,00€	0,00€	0,00€	1,82€	4.299,30€
2018 03 329	TURISMO, COMERCIO Y EMPLEO OTRAS TASAS POR LA REALIZACIÓN DE ACTIVIDADES DE COMPETENCIA LOCAL	13.547,53€	0,00€	0,00€	0,00€	75,45€	13.472,08€
2019 10 329	ACTIVIDADES OTRAS TASAS POR LA REALIZACIÓN DE ACTIVIDADES DE COMPETENCIA LOCAL	5.377,86€	0,00€	0,00€	0,00€	0,00€	5.377,86€
2020 10 329	ACTIVIDADES OTRAS TASAS POR LA REALIZACIÓN DE ACTIVIDADES DE COMPETENCIA LOCAL	6.949,43€	0,00€	0,00€	0,00€	2,66€	6.946,77€
2021 10 329	ACTIVIDADES OTRAS TASAS POR LA REALIZACIÓN DE ACTIVIDADES DE COMPETENCIA LOCAL	4.294,14€	-159,99€	0,00€	0,00€	715,76€	3.418,39€
2022 10 329	ACTIVIDADES OTRAS TASAS POR LA REALIZACIÓN DE ACTIVIDADES DE COMPETENCIA LOCAL	6.845,80€	432,76€	0,00€	0,00€	757,73€	6.520,83€
2023 10 329	ACTIVIDADES OTRAS TASAS POR LA REALIZACIÓN DE ACTIVIDADES DE COMPETENCIA LOCAL	11.005,62€	676,37€	0,00€	0,00€	5.696,02€	5.985,97€
2024 10 329	ACTIVIDADES OTRAS TASAS POR LA REALIZACIÓN DE ACTIVIDADES DE COMPETENCIA LOCAL	17.401,74€	673,71€	865,52€	0,00€	8.415,25€	8.794,68€
2004 10 330	PATRIMONIO HISTÓRICO Y JUVENTUD TASA DE ESTACIONAMIENTO DE VEHÍCULOS	17,95€	0,00€	0,00€	0,00€	0,00€	17,95€
2005 10 330	PATRIMONIO HISTÓRICO Y JUVENTUD TASA DE ESTACIONAMIENTO DE VEHÍCULOS	18,30€	0,00€	0,00€	0,00€	0,00€	18,30€
2006 10 330	PATRIMONIO HISTÓRICO Y JUVENTUD TASA DE ESTACIONAMIENTO DE VEHÍCULOS	283,65€	0,00€	0,00€	0,00€	37,70€	245,95€
2007 10 330	PATRIMONIO HISTÓRICO Y JUVENTUD TASA DE ESTACIONAMIENTO DE VEHÍCULOS	188,50€	0,00€	0,00€	0,00€	0,00€	188,50€
	SUMA Y SIGUE..... :	13.551.891,31€	-350.140,52€	610.493,31€	123.599,43€	3.271.732,35€	9.195.925,70€

EXPEDIENTE:: 2026INTERV000030
Fecha: 25/05/2026
Hora: 00:00
Und. reg:REGISTRO GENERAL

FIRMANTE - FECHA
MANUEL JESUS BARON RIOS(P2901500E-AYUNTAMIENTO DE ANTEQUERA)-ALCALDE-PRESIDENTE - 17/07/2026
CN=SELLO AEAD,2.5.4.97=VATES-Q2802923I,O=MINISTERIO DE TRANSFORMACION DIGITAL Y FUNCION PUBLICA,L=Madrid,C=ES - 17/07/2026 09:08:04

La autenticidad de este documento se puede comprobar con el código 07EA0035F73C00U7B0OOA6M6P7 en la web del Ayto. Antequera

DERECHOS TOTALES PENDIENTES DE COBRO DE PRESUPUESTOS CERRADOS

APLICACIÓN PRESUPUESTARIA	DESCRIPCIÓN	PENDIENTES DE COBRO A 1 DE ENERO	MODIFICACIONES SALDO INICIAL	DERECHOS ANULADOS	DERECHOS CANCELADOS	RECAUDACIÓN	DERECHOS PEND. COBRO 31 DIC.
	SUMA ANTERIOR..... :	13.551.891,31€	-350.140,52€	610.493,31€	123.599,43€	3.271.732,35€	9.195.925,70€
2008 10 330	PATRIMONIO HISTÓRICO Y JUVENTUD TASA DE ESTACIONAMIENTO DE VEHÍCULOS	1.442,86€	0,00€	0,00€	0,00€	0,00€	1.442,86€
2009 10 330	PATRIMONIO HISTÓRICO Y JUVENTUD TASA DE ESTACIONAMIENTO DE VEHÍCULOS	484,55€	0,00€	0,00€	0,00€	0,00€	484,55€
2020 02 33100	SERVICIOS GENERALES RESERVA DE ESPACIO	2.421,00€	0,00€	0,00€	0,00€	0,00€	2.421,00€
2021 02 33100	SERVICIOS GENERALES RESERVA DE ESPACIO	2.071,90€	0,00€	0,00€	0,00€	140,60€	1.931,30€
2022 02 33100	SERVICIOS GENERALES RESERVA DE ESPACIO	2.953,45€	0,00€	0,00€	0,00€	522,00€	2.431,45€
2019 03 33100	ECONOMÍA Y HACIENDA RESERVA DE ESPACIO	1.268,70€	0,00€	0,00€	0,00€	0,00€	1.268,70€
2023 03 33100	ECONOMIA Y HACIENDA RESERVA DE ESPACIO	2.703,39€	0,00€	0,00€	0,00€	319,21€	2.384,18€
2024 03 33100	ECONOMIA Y HACIENDA RESERVA DE ESPACIO	7.225,12€	0,00€	0,00€	0,00€	3.511,43€	3.713,69€
2011 07 33100	SEGURIDAD Y TRÁFICO RESERVA DE ESPACIO	273,10€	0,00€	0,00€	0,00€	0,00€	273,10€
2012 07 33100	SEGURIDAD Y TRÁFICO RESERVA DE ESPACIO	81,29€	0,00€	0,00€	0,00€	0,00€	81,29€
2013 07 33100	SEGURIDAD Y TRÁFICO RESERVA DE ESPACIO	293,51€	0,00€	0,00€	0,00€	0,00€	293,51€
2014 07 33100	SEGURIDAD Y TRÁFICO RESERVA DE ESPACIO	389,50€	0,00€	0,00€	0,00€	0,00€	389,50€
2015 07 33100	SEGURIDAD CIUDADANA, MOVILIDAD Y PROTECCIÓN CIVIL RESERVA DE ESPACIO	480,58€	0,00€	0,00€	0,00€	0,00€	480,58€
2016 07 33100	SEGURIDAD CIUDADANA, MOVILIDAD Y PROTECCIÓN CIVIL RESERVA DE ESPACIO	892,50€	0,00€	0,00€	35,15€	0,00€	857,35€
2017 07 33100	SEGURIDAD CIUDADANA, MOVILIDAD Y PROTECCIÓN CIVIL RESERVA DE ESPACIO	1.044,00€	0,00€	0,00€	0,00€	0,00€	1.044,00€
2018 07 33100	SEGURIDAD CIUDADANA, MOVILIDAD Y PROTECCIÓN CIVIL RESERVA DE ESPACIO	1.160,40€	0,00€	0,00€	0,00€	0,00€	1.160,40€
	SUMA Y SIGUE..... :	13.577.077,16€	-350.140,52€	610.493,31€	123.634,58€	3.276.225,59€	9.216.583,16€

EXPEDIENTE:: 2026INTERV000030
Fecha: 25/05/2026
Hora: 00:00
Und. reg:REGISTRO GENERAL

FIRMANTE - FECHA
MANUEL JESUS BARON RIOS(P2901500E-AYUNTAMIENTO DE ANTEQUERA)-ALCALDE-PRESIDENTE - 17/07/2026
CN=SELLO AEAD,2.5.4.97=VATES-Q2802923I,O=MINISTERIO DE TRANSFORMACION DIGITAL Y FUNCION PUBLICA,L=Madrid,C=ES - 17/07/2026 09:08:04

La autenticidad de este documento se puede comprobar con el código 07EA0035F73C00U7B0OOA6M6P7 en la web del Ayto. Antequera

DERECHOS TOTALES PENDIENTES DE COBRO DE PRESUPUESTOS CERRADOS

APLICACIÓN PRESUPUESTARIA	DESCRIPCIÓN	PENDIENTES DE COBRO A 1 DE ENERO	MODIFICACIONES SALDO INICIAL	DERECHOS ANULADOS	DERECHOS CANCELADOS	RECAUDACIÓN	DERECHOS PEND. COBRO 31 DIC.
	SUMA ANTERIOR..... :	13.577.077,16€	-350.140,52€	610.493,31€	123.634,58€	3.276.225,59€	9.216.583,16€
2010 10 33100	PATRIMONIO HISTÓRICO Y JUVENTUD RESERVA DE ESPACIO	54,15€	0,00€	0,00€	0,00€	0,00€	54,15€
2020 02 33101	SERVICIOS GENERALES ENTRADA DE VEHICULOS	8.007,60€	0,00€	0,00€	1.169,60€	1.659,80€	5.178,20€
2021 02 33101	SERVICIOS GENERALES ENTRADA DE VEHICULOS	8.191,22€	0,00€	0,00€	0,00€	1.775,60€	6.415,62€
2022 02 33101	SERVICIOS GENERALES ENTRADA DE VEHICULOS	9.818,11€	0,00€	0,00€	0,00€	2.206,41€	7.611,70€
2019 03 33101	ECONOMÍA Y HACIENDA ENTRADA DE VEHICULOS	6.018,37€	0,00€	0,00€	19,30€	1.658,26€	4.340,81€
2023 03 33101	ECONOMIA Y HACIENDA ENTRADA DE VEHICULOS	10.513,65€	0,00€	0,00€	0,00€	2.558,63€	7.955,02€
2024 03 33101	ECONOMIA Y HACIENDA ENTRADA DE VEHICULOS	23.942,62€	0,00€	57,90€	193,00€	13.569,84€	10.121,88€
2011 07 33101	SEGURIDAD Y TRÁFICO ENTRADA DE VEHICULOS	8.100,36€	0,00€	0,00€	38,60€	1.293,10€	6.768,66€
2012 07 33101	SEGURIDAD Y TRÁFICO ENTRADA DE VEHICULOS	6.918,07€	0,00€	0,00€	38,60€	1.389,60€	5.489,87€
2013 07 33101	SEGURIDAD Y TRÁFICO ENTRADA DE VEHICULOS	14.172,82€	0,00€	0,00€	38,60€	1.403,76€	12.730,46€
2014 07 33101	SEGURIDAD Y TRÁFICO ENTRADA DE VEHICULOS	8.934,18€	0,00€	0,00€	38,60€	1.408,90€	7.486,68€
2015 07 33101	SEGURIDAD CIUDADANA, MOVILIDAD Y PROTECCION CIVIL ENTRADA DE VEHICULOS	9.099,21€	-154,51€	0,00€	0,00€	1.293,10€	7.651,60€
2016 07 33101	SEGURIDAD CIUDADANA, MOVILIDAD Y PROTECCION CIVIL ENTRADA DE VEHICULOS	10.174,14€	0,00€	19,30€	0,00€	1.466,80€	8.688,04€
2017 07 33101	SEGURIDAD CIUDADANA, MOVILIDAD Y PROTECCION CIVIL ENTRADA DE VEHICULOS	7.025,20€	0,00€	0,00€	0,00€	1.410,45€	5.614,75€
2018 07 33101	SEGURIDAD CIUDADANA, MOVILIDAD Y PROTECCIÓN CIVIL ENTRADA DE VEHICULOS	6.525,38€	0,00€	0,00€	0,00€	1.563,30€	4.962,08€
2010 10 33101	PATRIMONIO HISTÓRICO Y JUVENTUD ENTRADA DE VEHICULOS	2.833,08€	0,00€	0,00€	38,60€	1.293,10€	1.501,38€
	SUMA Y SIGUE..... :	13.717.405,32€	-350.295,03€	610.570,51€	125.209,48€	3.312.176,24€	9.319.154,06€

EXPEDIENTE:: 2026INTERV000030
Fecha: 25/05/2026
Hora: 00:00
Und. reg:REGISTRO GENERAL

FIRMANTE - FECHA
MANUEL JESUS BARON RIOS(P2901500E-AYUNTAMIENTO DE ANTEQUERA)-ALCALDE-PRESIDENTE - 17/07/2026
CN=SELLO AEAD,2.5.4.97=VATES-Q2802923I,O=MINISTERIO DE TRANSFORMACION DIGITAL Y FUNCION PUBLICA,L=Madrid,C=ES - 17/07/2026 09:08:04

La autenticidad de este documento se puede comprobar con el código 07EA0035F73C00U7B0O0A6M6P7 en la web del Ayto. Antequera

DERECHOS TOTALES PENDIENTES DE COBRO DE PRESUPUESTOS CERRADOS

APLICACIÓN PRESUPUESTARIA	DESCRIPCIÓN	PENDIENTES DE COBRO A 1 DE ENERO	MODIFICACIONES SALDO INICIAL	DERECHOS ANULADOS	DERECHOS CANCELADOS	RECAUDACIÓN	DERECHOS PEND. COBRO 31 DIC.
	SUMA ANTERIOR..... :	13.717.405,32€	-350.295,03€	610.570,51€	125.209,48€	3.312.176,24€	9.319.154,06€
2023 03 332	ECONOMIA Y HACIENDA TASA POR UTILIZACIÓN PRIVATIVA O APROVECHAMIENTO ESPECIAL POR EMPRESAS EXPLOTADORAS DE SERVICIOS	581,38€	0,00€	0,00€	0,00€	0,00€	581,38€
2024 03 332	ECONOMIA Y HACIENDA TASA POR UTILIZACIÓN PRIVATIVA O APROVECHAMIENTO ESPECIAL POR EMPRESAS EXPLOTADORAS DE SERVICIOS	11.487,46€	69,08€	0,00€	0,00€	11.418,38€	138,16€
2013 04 332	URBANISMO Y DESARROLLO INDUSTRIAL TASA POR UTILIZACIÓN PRIVATIVA O APROVECHAMIENTO ESPECIAL POR EMPRESAS EXPLOTADORAS DE SERVICIOS	0,50€	0,00€	0,00€	0,00€	0,00€	0,50€
2011 03 33200	TURISMO, COMERCIO Y EMPLEO OCUPACION VIA PUBLICA- QUIOSCOS, CRISTALERAS, ETC	161,30€	0,00€	0,00€	0,00€	0,00€	161,30€
2011 03 33201	TURISMO, COMERCIO Y EMPLEO MERCADILLO, PUESTOS, BARRACAS, ETC	829,19€	-130,20€	0,00€	0,00€	0,00€	698,99€
2007 07 33201	SEGURIDAD Y TRÁFICO MERCADILLO, PUESTOS, BARRACAS, ETC	161,80€	0,00€	0,00€	0,00€	0,00€	161,80€
2013 03 335	TURISMO, COMERCIO Y EMPLEO TASA POR OCUPACIÓN DE LA VÍA PÚBLICA CON TERRAZAS	5.242,06€	0,00€	0,00€	2.122,80€	54,12€	3.065,14€
2014 03 335	TURISMO, COMERCIO Y EMPLEO TASA POR OCUPACIÓN DE LA VÍA PÚBLICA CON TERRAZAS	2.995,60€	0,00€	0,00€	1.976,40€	0,00€	1.019,20€
2016 03 335	TURISMO, COMERCIO Y PROMOCION PARA EL EMPLEO TASA POR OCUPACIÓN DE LA VÍA PÚBLICA CON TERRAZAS	4.823,52€	0,00€	0,00€	0,00€	0,00€	4.823,52€
2017 03 335	TURISMO, COMERCIO Y PROMOCION PARA EL EMPLEO TASA POR OCUPACIÓN DE LA VÍA PÚBLICA CON TERRAZAS	14.022,30€	0,00€	13.609,90€	0,00€	0,00€	412,40€
2018 03 335	TURISMO, COMERCIO Y EMPLEO	41.933,59€	0,00€	0,00€	0,00€	177,46€	41.756,13€
	SUMA Y SIGUE..... :	13.799.644,02€	-350.356,15€	624.180,41€	129.308,68€	3.323.826,20€	9.371.972,58€

EXPEDIENTE:: 2026INTERV000030
Fecha: 25/05/2026
Hora: 00:00
Und. reg:REGISTRO GENERAL

FIRMANTE - FECHA
MANUEL JESUS BARON RIOS(P2901500E-AYUNTAMIENTO DE ANTEQUERA)-ALCALDE-PRESIDENTE - 17/07/2026
CN=SELLO AEAD,2.5.4.97=VATES-Q2802923I,O=MINISTERIO DE TRANSFORMACION DIGITAL Y FUNCION PUBLICA,L=Madrid,C=ES - 17/07/2026 09:08:04

La autenticidad de este documento se puede comprobar con el código 07EA0035F73C00U7B0OOA6M6P7 en la web del Ayto. Antequera

DERECHOS TOTALES PENDIENTES DE COBRO DE PRESUPUESTOS CERRADOS

APLICACIÓN PRESUPUESTARIA	DESCRIPCIÓN	PENDIENTES DE COBRO A 1 DE ENERO	MODIFICACIONES SALDO INICIAL	DERECHOS ANULADOS	DERECHOS CANCELADOS	RECAUDACIÓN	DERECHOS PEND. COBRO 31 DIC.
	SUMA ANTERIOR..... :	13.757.710,43€	-350.356,15€	624.180,41€	129.308,68€	3.323.648,74€	9.330.216,45€
	TASA POR OCUPACIÓN DE LA VÍA PÚBLICA CON TERRAZAS						
2006 06 335	FAMILIA, ASUNTOS SOCIALES Y SALUD TASA POR OCUPACIÓN DE LA VÍA PÚBLICA CON TERRAZAS	359,61€	0,00€	0,00€	0,00€	0,00€	359,61€
2008 06 335	FAMILIA, ASUNTOS SOCIALES Y SALUD TASA POR OCUPACIÓN DE LA VÍA PÚBLICA CON TERRAZAS	884,50€	0,00€	0,00€	0,00€	0,00€	884,50€
2009 06 335	FAMILIA, ASUNTOS SOCIALES Y SALUD TASA POR OCUPACIÓN DE LA VÍA PÚBLICA CON TERRAZAS	522,36€	0,00€	0,00€	0,00€	12,30€	510,06€
2019 10 335	ACTIVIDADES TASA POR OCUPACIÓN DE LA VÍA PÚBLICA CON TERRAZAS	14.205,87€	0,00€	0,00€	0,00€	0,00€	14.205,87€
2014 01 33900	HACIENDA, PERSONAL Y RÉGIMEN INTERIOR INSTALACION CAJEROS AUTOMATICOS FACHADA INMUEBLES	500,00€	0,00€	0,00€	0,00€	0,00€	500,00€
2018 01 33900	REGIMEN INTERIOR Y COMUNICACION INSTALACION CAJEROS AUTOMATICOS FACHADA INMUEBLES	500,00€	0,00€	0,00€	0,00€	0,00€	500,00€
2016 02 33900	HACIENDA, JUVENTUD Y PATRIMONIO MUNDIAL LOS DOLMENES DE ANTEQUERA INSTALACION CAJEROS AUTOMATICOS FACHADA INMUEBLES	500,00€	0,00€	0,00€	0,00€	0,00€	500,00€
2023 03 33900	ECONOMIA Y HACIENDA INSTALACION CAJEROS AUTOMATICOS FACHADA INMUEBLES	500,00€	0,00€	0,00€	0,00€	0,00€	500,00€
2012 03 33901	TURISMO, COMERCIO Y EMPLEO ADJUDICACION BARRA-BAR EN FIESTAS	82,42€	0,00€	0,00€	0,00€	0,00€	82,42€
2013 03 33901	TURISMO, COMERCIO Y EMPLEO ADJUDICACION BARRA-BAR EN FIESTAS	390,60€	0,00€	0,00€	0,00€	0,00€	390,60€
2014 03 33901	TURISMO, COMERCIO Y EMPLEO ADJUDICACION BARRA-BAR EN FIESTAS	153,90€	0,00€	0,00€	0,00€	0,00€	153,90€
	SUMA Y SIGUE..... :	13.818.243,28€	-350.356,15€	624.180,41€	129.308,68€	3.323.838,50€	9.390.559,54€

EXPEDIENTE:: 2026INTERV000030
Fecha: 25/05/2026
Hora: 00:00
Und. reg:REGISTRO GENERAL

FIRMANTE - FECHA
MANUEL JESUS BARON RIOS(P2901500E-AYUNTAMIENTO DE ANTEQUERA)-ALCALDE-PRESIDENTE - 17/07/2026
CN=SELLO AEAD,2.5.4.97=VATES-Q2802923I,O=MINISTERIO DE TRANSFORMACION DIGITAL Y FUNCION PUBLICA,L=Madrid,C=ES - 17/07/2026 09:08:04

La autenticidad de este documento se puede comprobar con el código 07EA0035F73C00U7B0OOA6M6P7 en la web del Ayto. Antequera

DERECHOS TOTALES PENDIENTES DE COBRO DE PRESUPUESTOS CERRADOS

APLICACIÓN PRESUPUESTARIA	DESCRIPCIÓN	PENDIENTES DE COBRO A 1 DE ENERO	MODIFICACIONES SALDO INICIAL	DERECHOS ANULADOS	DERECHOS CANCELADOS	RECAUDACIÓN	DERECHOS PEND. COBRO 31 DIC.
	SUMA ANTERIOR..... :	13.818.243,28€	-350.356,15€	624.180,41€	129.308,68€	3.323.838,50€	9.390.559,54€
2018 03 33901	TURISMO, COMERCIO Y EMPLEO ADJUDICACION BARRA-BAR EN FIESTAS	25,07€	0,00€	0,00€	0,00€	25,07€	0,00€
2024 03 33901	ECONOMIA Y HACIENDA TASA POR UTILIZACION PRIVATIVA DOMINIO PUBLICO	1.053,00€	0,00€	0,00€	0,00€	0,00€	1.053,00€
2019 10 33901	ACTIVIDADES ADJUDICACION BARRA-BAR EN FIESTAS	25,33€	0,00€	0,00€	0,00€	21,05€	4,28€
2012 03 33902	TURISMO, COMERCIO Y EMPLEO INSTALACION VALLAS PUBLICITARIAS	260,40€	0,00€	0,00€	0,00€	0,00€	260,40€
2013 03 33902	TURISMO, COMERCIO Y EMPLEO INSTALACION VALLAS PUBLICITARIAS	1.678,14€	0,00€	0,00€	0,00€	0,00€	1.678,14€
2014 03 33902	TURISMO, COMERCIO Y EMPLEO INSTALACION VALLAS PUBLICITARIAS	759,60€	0,00€	0,00€	0,00€	195,30€	564,30€
2015 03 33902	TURISMO, COMERCIO Y PROMOCION PARA EL EMPLEO INSTALACION VALLAS PUBLICITARIAS	740,76€	0,00€	0,00€	0,00€	0,00€	740,76€
2016 03 33902	TURISMO, COMERCIO Y PROMOCION PARA EL EMPLEO INSTALACION VALLAS PUBLICITARIAS	478,85€	0,00€	0,00€	0,00€	32,55€	446,30€
2017 03 33902	TURISMO, COMERCIO Y PROMOCION PARA EL EMPLEO INSTALACION VALLAS PUBLICITARIAS	344,10€	0,00€	148,80€	0,00€	65,10€	130,20€
2018 03 33902	TURISMO, COMERCIO Y EMPLEO INSTALACION VALLAS PUBLICITARIAS	450,42€	0,00€	0,00€	0,00€	0,00€	450,42€
2019 10 33902	ACTIVIDADES INSTALACION VALLAS PUBLICITARIAS	1.729,80€	0,00€	0,00€	0,00€	0,00€	1.729,80€
2024 19 33903	TURISMO Y COMERCIO INSTALACION DE VALLAS PUBLICITARIAS/MICROBUS TURISTICO	2.000,00€	0,00€	0,00€	0,00€	2.000,00€	0,00€
2020 20 33904	MERCADO Y MERCADILLO UTILIZACION PRIVATIVA O APROVECHAMIENTO ESPECIAL DEL DOMINIO PUBLICO LOCAL DE INSTALACIONES	432,00€	0,00€	0,00€	0,00€	0,00€	432,00€
2021 20 33904	MERCADO Y MERCADILLO	756,00€	0,00€	0,00€	0,00€	0,00€	756,00€
	SUMA Y SIGUE..... :	13.828.976,75€	-350.356,15€	624.329,21€	129.308,68€	3.326.177,57€	9.398.805,14€

EXPEDIENTE:: 2026INTERV000030
Fecha: 25/05/2026
Hora: 00:00
Und. reg:REGISTRO GENERAL

FIRMANTE - FECHA
MANUEL JESUS BARON RIOS(P2901500E-AYUNTAMIENTO DE ANTEQUERA)-ALCALDE-PRESIDENTE - 17/07/2026
CN=SELLO AEAD,2.5.4.97=VATES-Q2802923I,O=MINISTERIO DE TRANSFORMACION DIGITAL Y FUNCION PUBLICA,L=Madrid,C=ES - 17/07/2026 09:08:04

La autenticidad de este documento se puede comprobar con el código 07EA0035F73C00U7B0OOA6M6P7 en la web del Ayto. Antequera

DERECHOS TOTALES PENDIENTES DE COBRO DE PRESUPUESTOS CERRADOS

APLICACIÓN PRESUPUESTARIA	DESCRIPCIÓN	PENDIENTES DE COBRO A 1 DE ENERO	MODIFICACIONES SALDO INICIAL	DERECHOS ANULADOS	DERECHOS CANCELADOS	RECAUDACIÓN	DERECHOS PEND. COBRO 31 DIC.
	SUMA ANTERIOR..... :	13.828.220,75€	-350.356,15€	624.329,21€	129.308,68€	3.326.177,57€	9.398.049,14€
	UTILIZACION PRIVATIVA O APROVECHAMIENTO ESPECIAL DEL DOMINIO PUBLICO LOCAL DE INSTALACIONES						
2022 20 33904	MERCADO Y MERCADILLO	1.479,60€	0,00€	0,00€	0,00€	0,00€	1.479,60€
	UTILIZACION PRIVATIVA O APROVECHAMIENTO ESPECIAL DEL DOMINIO PUBLICO LOCAL DE INSTALACIONES						
2023 20 33904	MERCADO Y MERCADILLO	648,00€	0,00€	0,00€	0,00€	0,00€	648,00€
	UTILIZACION PRIVATIVA O APROVECHAMIENTO ESPECIAL DEL DOMINIO PUBLICO LOCAL DE INSTALACIONES						
2024 20 33904	MERCADO Y MERCADILLO	777,60€	0,00€	0,00€	0,00€	129,60€	648,00€
	UTILIZACION PRIVATIVA O APROVECHAMIENTO ESPECIAL DEL DOMINIO PUBLICO LOCAL DE INSTALACIONES						
2020 19 33905	TURISMO Y COMERCIO	104,01€	0,00€	0,00€	0,00€	17,37€	86,64€
	TASA UTILIZACION PRIVATIVA O APROVECHAMIENTO ESPECIAL DOMINIO PUBLICO						
2021 19 33905	TURISMO Y COMERCIO	158,50€	0,00€	0,00€	0,00€	53,50€	105,00€
	TASA UTILIZACION PRIVATIVA O APROVECHAMIENTO ESPECIAL DOMINIO PUBLICO						
2022 19 33905	TURISMO Y COMERCIO	126,05€	0,00€	0,00€	0,00€	21,05€	105,00€
	TASA UTILIZACION PRIVATIVA O APROVECHAMIENTO ESPECIAL DOMINIO PUBLICO						
2023 19 33905	TURISMO Y COMERCIO	147,10€	0,00€	0,00€	0,00€	42,10€	105,00€
	TASA UTILIZACION PRIVATIVA O APROVECHAMIENTO ESPECIAL DOMINIO PUBLICO						
2024 19 33905	TURISMO Y COMERCIO	272,95€	0,00€	0,00€	0,00€	146,90€	126,05€
	SUMA Y SIGUE..... :	13.832.690,56€	-350.356,15€	624.329,21€	129.308,68€	3.326.588,09€	9.402.108,43€

EXPEDIENTE:: 2026INTERV000030
Fecha: 25/05/2026
Hora: 00:00
Und. reg:REGISTRO GENERAL

FIRMANTE - FECHA
MANUEL JESUS BARON RIOS(P2901500E-AYUNTAMIENTO DE ANTEQUERA)-ALCALDE-PRESIDENTE - 17/07/2026
CN=SELLO AEAD,2.5.4.97=VATES-Q2802923I,O=MINISTERIO DE TRANSFORMACION DIGITAL Y FUNCION PUBLICA,L=Madrid,C=ES - 17/07/2026 09:08:04

La autenticidad de este documento se puede comprobar con el código 07EA0035F73C00U7B0OOA6M6P7 en la web del Ayto. Antequera

DERECHOS TOTALES PENDIENTES DE COBRO DE PRESUPUESTOS CERRADOS

APLICACIÓN PRESUPUESTARIA	DESCRIPCIÓN	PENDIENTES DE COBRO A 1 DE ENERO	MODIFICACIONES SALDO INICIAL	DERECHOS ANULADOS	DERECHOS CANCELADOS	RECAUDACIÓN	DERECHOS PEND. COBRO 31 DIC.
	SUMA ANTERIOR..... :	13.832.417,61€	-350.356,15€	624.329,21€	129.308,68€	3.326.441,19€	9.401.982,38€
	TASA UTILIZACION PRIVATIVA O APROVECHAMIENTO ESPECIAL DOMINIO PUBLICO						
2020 20 33905	MERCADO Y MERCADILLO TASA UTILIZACION PRIVATIVA O APROVECHAMIENTO ESPECIAL DOMINIO PUBLICO	923,73€	0,00€	0,00€	0,00€	74,45€	849,28€
2022 20 33905	MERCADO Y MERCADILLO TASA UTILIZACION PRIVATIVA O APROVECHAMIENTO ESPECIAL DOMINIO PUBLICO	1.841,40€	0,00€	0,00€	0,00€	0,00€	1.841,40€
2023 20 33905	MERCADO Y MERCADILLO TASA UTILIZACION PRIVATIVA O APROVECHAMIENTO ESPECIAL DOMINIO PUBLICO	642,10€	0,00€	0,00€	0,00€	19,48€	622,62€
2024 20 33905	MERCADO Y MERCADILLO TASA UTILIZACION PRIVATIVA O APROVECHAMIENTO ESPECIAL DOMINIO PUBLICO	1.562,40€	0,00€	0,00€	0,00€	194,31€	1.368,09€
2022 29 33905	CEMENTERIO TASA UTILIZACION PRIVATIVA O APROVECHAMIENTO ESPECIAL DOMINIO PUBLICO	595,90€	0,00€	0,00€	0,00€	0,00€	595,90€
2023 29 33905	CEMENTERIO TASA UTILIZACION PRIVATIVA O APROVECHAMIENTO ESPECIAL DOMINIO PUBLICO	1.325,19€	0,00€	0,00€	0,00€	1.239,04€	86,15€
2024 29 33905	CEMENTERIO TASA UTILIZACION PRIVATIVA O APROVECHAMIENTO ESPECIAL DOMINIO PUBLICO	595,90€	466,70€	0,00€	0,00€	595,90€	466,70€
2023 13 34100	SERVICIOS SOCIALES	1.293,50€	-468,00€	0,00€	0,00€	825,50€	0,00€
	SUMA Y SIGUE..... :	13.841.470,68€	-350.357,45€	624.329,21€	129.308,68€	3.329.536,77€	9.407.938,57€

EXPEDIENTE:: 2026INTERV000030
Fecha: 25/05/2026
Hora: 00:00
Und. reg:REGISTRO GENERAL

FIRMANTE - FECHA
MANUEL JESUS BARON RIOS(P2901500E-AYUNTAMIENTO DE ANTEQUERA)-ALCALDE-PRESIDENTE - 17/07/2026
CN=SELLO AEAD,2.5.4.97=VATES-Q2802923I,O=MINISTERIO DE TRANSFORMACION DIGITAL Y FUNCION PUBLICA,L=Madrid,C=ES - 17/07/2026 09:08:04

La autenticidad de este documento se puede comprobar con el código 07EA0035F73C00U7B0OOA6M6P7 en la web del Ayto. Antequera

DERECHOS TOTALES PENDIENTES DE COBRO DE PRESUPUESTOS CERRADOS

APLICACIÓN PRESUPUESTARIA	DESCRIPCIÓN	PENDIENTES DE COBRO A 1 DE ENERO	MODIFICACIONES SALDO INICIAL	DERECHOS ANULADOS	DERECHOS CANCELADOS	RECAUDACIÓN	DERECHOS PEND. COBRO 31 DIC.
	SUMA ANTERIOR..... :	13.840.177,18€	-349.889,45€	624.329,21€	129.308,68€	3.328.711,27€	9.407.938,57€
	PRECIOS PUBLICOS SERVICIOS ASISTENCIALES DEPENDENCIA						
2013 03 34900	TURISMO, COMERCIO Y EMPLEO UTILIZ. PRIVATIVA INMUEB.TERRENOS MPLES O V.PUBL.	951,90€	0,00€	0,00€	0,00€	0,00€	951,90€
2014 03 34900	TURISMO, COMERCIO Y EMPLEO ALTA AUTOMÁTICA DE TEXTO	304,94€	0,00€	0,00€	0,00€	0,00€	304,94€
2015 03 34900	TURISMO, COMERCIO Y PROMOCION PARA EL EMPLEO ALTA AUTOMÁTICA DE TEXTO	301,90€	0,00€	0,00€	0,00€	0,00€	301,90€
2018 03 34900	TURISMO, COMERCIO Y EMPLEO ALTA AUTOMÁTICA DE TEXTO	147,14€	0,00€	0,00€	0,00€	0,00€	147,14€
2019 03 34900	ECONOMÍA Y HACIENDA OTROS PRECIOS PUBLICOS	29.671,10€	0,00€	0,00€	0,00€	0,00€	29.671,10€
2013 05 34900	CULTURA, FESTEJOS Y COMUNICACIÓN UTILIZ. PRIVATIVA INMUEB.TERRENOS MPLES O V.PUBL.	4.423,80€	0,00€	0,00€	0,00€	0,00€	4.423,80€
2023 21 34900	EMPLEO UTILIZ. PRIVATIVA INMUEB.TERRENOS MPLES O V.PUBL.	282,00€	0,00€	0,00€	0,00€	282,00€	0,00€
2014 01 34901	HACIENDA, PERSONAL Y RÉGIMEN INTERIOR CELEBRACION BODAS CIVILES	68,16€	0,00€	0,00€	0,00€	0,00€	68,16€
2009 02 34901	MANTENIMIENTO, OBRAS Y AGUAS DEL TORCAL SA CELEBRACION BODAS CIVILES	25,57€	0,00€	0,00€	0,00€	0,00€	25,57€
2010 02 34901	MANTENIMIENTO, OBRAS Y AGUAS DEL TORCAL SA CELEBRACION BODAS CIVILES	126,65€	0,00€	0,00€	0,00€	0,00€	126,65€
2016 02 34901	HACIENDA, JUVENTUD Y PATRIMONIO MUNDIAL DOLMENES DE ANTEQUERA CELEBRACION BODAS CIVILES	150,00€	0,00€	0,00€	0,00€	0,00€	150,00€
2017 02 34901	HACIENDA, JUVENTUD Y PATRIMONIO MUNDIAL DOLMENES DE ANTEQUERA CELEBRACION BODAS CIVILES	49,70€	0,00€	0,00€	0,00€	0,00€	49,70€
2024 19 34901	TURISMO Y COMERCIO CELEBRACION BODAS CIVILES	10.000,00€	0,00€	0,00€	0,00€	10.000,00€	0,00€
	SUMA Y SIGUE..... :	13.887.973,54€	-350.357,45€	624.329,21€	129.308,68€	3.339.818,77€	9.444.159,43€

EXPEDIENTE:: 2026INTERV000030
Fecha: 25/05/2026
Hora: 00:00
Und. reg:REGISTRO GENERAL

FIRMANTE - FECHA
MANUEL JESUS BARON RIOS(P2901500E-AYUNTAMIENTO DE ANTEQUERA)-ALCALDE-PRESIDENTE - 17/07/2026
CN=SELLO AEAD,2.5.4.97=VATES-Q2802923I,O=MINISTERIO DE TRANSFORMACION DIGITAL Y FUNCION PUBLICA,L=Madrid,C=ES - 17/07/2026 09:08:04

La autenticidad de este documento se puede comprobar con el código 07EA0035F73C00U7B0O0A6M6P7 en la web del Ayto. Antequera

DERECHOS TOTALES PENDIENTES DE COBRO DE PRESUPUESTOS CERRADOS

APLICACIÓN PRESUPUESTARIA	DESCRIPCIÓN	PENDIENTES DE COBRO A 1 DE ENERO	MODIFICACIONES SALDO INICIAL	DERECHOS ANULADOS	DERECHOS CANCELADOS	RECAUDACIÓN	DERECHOS PEND. COBRO 31 DIC.
	SUMA ANTERIOR..... :	13.887.973,54€	-350.357,45€	624.329,21€	129.308,68€	3.339.818,77€	9.444.159,43€
2014 01 389	HACIENDA, PERSONAL Y RÉGIMEN INTERIOR OTROS REINTEGROS DE OPERACIONES CORRIENTES	863,00€	0,00€	0,00€	0,00€	0,00€	863,00€
2017 02 389	HACIENDA, JUVENTUD Y PATRIMONIO OTROS REINTEGROS DE OPERACIONES CORRIENTES	18.369,54€	0,00€	0,00€	0,00€	0,00€	18.369,54€
2019 02 389	SERVICIOS GENERALES OTROS REINTEGROS DE OPERACIONES CORRIENTES	1.719,03€	-1.595,35€	0,00€	0,00€	0,00€	123,68€
2020 02 389	SERVICIOS GENERALES OTROS REINTEGROS DE OPERACIONES CORRIENTES	1.247,60€	0,00€	0,00€	0,00€	0,00€	1.247,60€
2021 02 389	SERVICIOS GENERALES OTROS REINTEGROS DE OPERACIONES CORRIENTES	3.790,38€	0,00€	0,00€	0,00€	0,00€	3.790,38€
2023 02 389	SERVICIOS GENERALES OTROS REINTEGROS DE OPERACIONES CORRIENTES	19.030,47€	0,00€	0,00€	0,00€	0,00€	19.030,47€
2018 03 389	TURISMO, COMERCIO Y EMPLEO OTROS REINTEGROS DE OPERACIONES CORRIENTES	19,08€	0,00€	0,00€	0,00€	0,00€	19,08€
2023 03 389	ECONOMIA Y HACIENDA OTROS REINTEGROS DE OPERACIONES CORRIENTES	5.107,62€	0,00€	0,00€	0,00€	0,00€	5.107,62€
2024 03 389	ECONOMIA Y HACIENDA OTROS REINTEGROS DE OPERACIONES CORRIENTES	883,36€	0,00€	0,00€	0,00€	883,36€	0,00€
2017 02 39110	HACIENDA, JUVENTUD Y PATRIMONIO MULTAS POR INFRACCIONES TRIBUTARIAS Y ANÁLOGAS	1.056,15€	0,00€	0,00€	0,00€	0,00€	1.056,15€
2021 03 39110	ECONOMIA Y HACIENDA MULTAS POR INFRACCIONES TRIBUTARIAS Y ANÁLOGAS	93.247,64€	0,00€	0,00€	0,00€	196,56€	93.051,08€
	SUMA Y SIGUE..... :	14.033.307,41€	-351.952,80€	624.329,21€	129.308,68€	3.340.898,69€	9.586.818,03€

EXPEDIENTE:: 2026INTERV000030
Fecha: 25/05/2026
Hora: 00:00
Und. reg:REGISTRO GENERAL

FIRMANTE - FECHA
MANUEL JESUS BARON RIOS(P2901500E-AYUNTAMIENTO DE ANTEQUERA)-ALCALDE-PRESIDENTE - 17/07/2026
CN=SELLO AEAD,2.5.4.97=VATES-Q2802923I,O=MINISTERIO DE TRANSFORMACION DIGITAL Y FUNCION PUBLICA,L=Madrid,C=ES - 17/07/2026 09:08:04

La autenticidad de este documento se puede comprobar con el código 07EA0035F73C00U7B0OOA6M6P7 en la web del Ayto. Antequera

DERECHOS TOTALES PENDIENTES DE COBRO DE PRESUPUESTOS CERRADOS

APLICACIÓN PRESUPUESTARIA	DESCRIPCIÓN	PENDIENTES DE COBRO A 1 DE ENERO	MODIFICACIONES SALDO INICIAL	DERECHOS ANULADOS	DERECHOS CANCELADOS	RECAUDACIÓN	DERECHOS PEND. COBRO 31 DIC.
	SUMA ANTERIOR..... :	14.033.307,41€	-351.952,80€	624.329,21€	129.308,68€	3.340.898,69€	9.586.818,03€
2023 03 39110	ECONOMIA Y HACIENDA MULTAS POR INFRACCIONES TRIBUTARIAS Y ANÁLOGAS	300,73€	0,00€	0,00€	0,00€	0,00€	300,73€
2024 03 39110	ECONOMIA Y HACIENDA MULTAS POR INFRACCIONES TRIBUTARIAS Y ANÁLOGAS	7.205,10€	0,00€	0,00€	0,00€	1.807,85€	5.397,25€
2011 07 39120	SEGURIDAD Y TRÁFICO MULTAS POR INFRACCIONES DE LA ORDENANZA DE CIRCULACIÓN	301,43€	0,00€	0,00€	0,00€	0,00€	301,43€
2013 07 39120	SEGURIDAD Y TRÁFICO MULTAS POR INFRACCIONES DE LA ORDENANZA DE CIRCULACIÓN	16.264,30€	0,00€	0,00€	0,00€	481,38€	15.782,92€
1999 10 39120	PATRIMONIO HISTÓRICO Y JUVENTUD MULTAS POR INFRACCIONES DE LA ORDENANZA DE CIRCULACIÓN	0,02€	0,00€	0,00€	0,00€	0,00€	0,02€
2019 18 39120	SEGURIDAD, TRÁFICO, TRANSPORTE Y PROTECCIÓN CIVIL MULTAS POR INFRACCIONES DE LA ORDENANZA DE CIRCULACIÓN	15.452,92€	-201,97€	0,00€	1.550,00€	600,64€	13.100,31€
2020 18 39120	SEGURIDAD, TRÁFICO, TRANSPORTE Y PROTECCIÓN CIVIL MULTAS POR INFRACCIONES DE LA ORDENANZA DE CIRCULACIÓN	16.973,43€	0,00€	0,00€	1.300,00€	611,69€	15.061,74€
2021 18 39120	SEGURIDAD, TRÁFICO, TRANSPORTE Y PROTECCIÓN CIVIL MULTAS POR INFRACCIONES DE LA ORDENANZA DE CIRCULACIÓN	56.279,24€	0,00€	0,00€	1.100,00€	3.921,44€	51.257,80€
2022 18 39120	SEGURIDAD, TRÁFICO, TRANSPORTE Y PROTECCIÓN CIVIL MULTAS POR INFRACCIONES DE LA ORDENANZA DE CIRCULACIÓN	106.355,28€	0,00€	100,00€	5.200,00€	14.661,63€	86.393,65€
2023 18 39120	SEGURIDAD, TRÁFICO, TRANSPORTE Y PROTECCIÓN CIVIL MULTAS POR INFRACCIONES DE LA ORDENANZA DE CIRCULACIÓN	129.266,84€	0,00€	300,00€	11.400,00€	30.827,94€	86.738,90€
2024 18 39120	SEGURIDAD, TRÁFICO, TRANSPORTE Y PROTECCIÓN CIVIL MULTAS POR INFRACCIONES DE LA ORDENANZA DE CIRCULACIÓN	331.115,00€	0,00€	1.200,00€	7.830,00€	57.949,36€	264.135,64€
	SUMA Y SIGUE..... :	14.712.821,70€	-352.154,77€	625.929,21€	157.688,68€	3.451.760,62€	10.125.288,42€

EXPEDIENTE:: 2026INTERV000030
Fecha: 25/05/2026
Hora: 00:00
Und. reg:REGISTRO GENERAL

FIRMANTE - FECHA
MANUEL JESUS BARON RIOS(P2901500E-AYUNTAMIENTO DE ANTEQUERA)-ALCALDE-PRESIDENTE - 17/07/2026
CN=SELLO AEAD,2.5.4.97=VATES-Q2802923I,O=MINISTERIO DE TRANSFORMACION DIGITAL Y FUNCION PUBLICA,L=Madrid,C=ES - 17/07/2026 09:08:04

La autenticidad de este documento se puede comprobar con el código 07EA0035F73C00U7B0O0A6M6P7 en la web del Ayto. Antequera

DERECHOS TOTALES PENDIENTES DE COBRO DE PRESUPUESTOS CERRADOS

APLICACIÓN PRESUPUESTARIA	DESCRIPCIÓN	PENDIENTES DE COBRO A 1 DE ENERO	MODIFICACIONES SALDO INICIAL	DERECHOS ANULADOS	DERECHOS CANCELADOS	RECAUDACIÓN	DERECHOS PEND. COBRO 31 DIC.
	SUMA ANTERIOR..... :	14.712.821,70€	-352.154,77€	625.929,21€	157.688,68€	3.451.760,62€	10.125.288,42€
2018 01 39190	REGIMEN INTERIOR Y COMUNICACION OTRAS MULTAS Y SANCIONES	4.797,50€	0,00€	0,00€	300,00€	0,00€	4.497,50€
2013 03 39190	TURISMO, COMERCIO Y EMPLEO OTRAS MULTAS Y SANCIONES	300,51€	0,00€	0,00€	0,00€	0,00€	300,51€
2016 03 39190	TURISMO, COMERCIO Y PROMOCION PARA EL EMPLEO OTRAS MULTAS Y SANCIONES	3.200,00€	0,00€	0,00€	0,00€	0,00€	3.200,00€
2017 03 39190	TURISMO, COMERCIO Y PROMOCION PARA EL EMPLEO OTRAS MULTAS Y SANCIONES	6.601,02€	0,00€	0,00€	0,00€	0,00€	6.601,02€
2014 04 39190	URBANISMO Y DESARROLLO INDUSTRIAL OTRAS MULTAS Y SANCIONES	1.505,68€	0,00€	0,00€	0,00€	0,00€	1.505,68€
2005 06 39190	FAMILIA, ASUNTOS SOCIALES Y SALUD OTRAS MULTAS Y SANCIONES	15,03€	0,00€	0,00€	15,03€	0,00€	0,00€
2014 07 39190	SEGURIDAD Y TRÁFICO OTRAS MULTAS Y SANCIONES	4.950,65€	0,00€	0,00€	0,00€	300,00€	4.650,65€
2015 07 39190	SEGURIDAD CIUDADANA, MOVILIDAD Y PROTECCIÓN CIVIL OTRAS MULTAS Y SANCIONES	200,00€	0,00€	0,00€	0,00€	0,00€	200,00€
2016 07 39190	SEGURIDAD CIUDADANA, MOVILIDAD Y PROTECCIÓN CIVIL OTRAS MULTAS Y SANCIONES	9.144,73€	0,00€	0,00€	200,00€	515,82€	8.428,91€
2018 07 39190	SEGURIDAD CIUDADANA, MOVILIDAD Y PROTECCIÓN CIVIL OTRAS MULTAS Y SANCIONES	40.887,62€	0,00€	0,00€	1.280,00€	1.439,69€	38.167,93€
2020 07 39190	URBANISMO OTRAS MULTAS Y SANCIONES	600,00€	0,00€	0,00€	0,00€	0,00€	600,00€
2019 18 39190	SEGURIDAD, TRÁFICO, TRANSPORTE Y PROTECCIÓN CIVIL OTRAS MULTAS Y SANCIONES	53.387,90€	0,00€	0,00€	200,00€	3.029,62€	50.158,28€
2020 19 39190	TURISMO Y COMERCIO OTRAS MULTAS Y SANCIONES	1.000,00€	0,00€	0,00€	0,00€	0,00€	1.000,00€
2022 03 39200	ECONOMIA Y HACIENDA RECARGOS POR DECLARACIÓN EXTEMPORÁNEA SIN REQUERIMIENTO PREVIO	0,75€	0,00€	0,00€	0,00€	0,00€	0,75€
2023 03 39200	ECONOMIA Y HACIENDA	185,41€	0,00€	0,00€	0,00€	0,00€	185,41€
	SUMA Y SIGUE..... :	14.839.598,50€	-352.154,77€	625.929,21€	159.683,71€	3.457.045,75€	10.244.785,06€

EXPEDIENTE:: 2026INTERV000030
Fecha: 25/05/2026
Hora: 00:00
Und. reg:REGISTRO GENERAL

FIRMANTE - FECHA
MANUEL JESUS BARON RIOS(P2901500E-AYUNTAMIENTO DE ANTEQUERA)-ALCALDE-PRESIDENTE - 17/07/2026
CN=SELLO AEAD,2.5.4.97=VATES-Q2802923I,O=MINISTERIO DE TRANSFORMACION DIGITAL Y FUNCION PUBLICA,L=Madrid,C=ES - 17/07/2026 09:08:04

La autenticidad de este documento se puede comprobar con el código 07EA0035F73C00U7B0OOA6M6P7 en la web del Ayto. Antequera

DERECHOS TOTALES PENDIENTES DE COBRO DE PRESUPUESTOS CERRADOS

APLICACIÓN PRESUPUESTARIA	DESCRIPCIÓN	PENDIENTES DE COBRO A 1 DE ENERO	MODIFICACIONES SALDO INICIAL	DERECHOS ANULADOS	DERECHOS CANCELADOS	RECAUDACIÓN	DERECHOS PEND. COBRO 31 DIC.
	SUMA ANTERIOR..... :	14.839.413,09€	-352.154,77€	625.929,21€	159.683,71€	3.457.045,75€	10.244.599,65€
	RECARGOS POR DECLARACIÓN EXTEMPORÁNEA SIN REQUERIMIENTO PREVIO						
2011 01 393	HACIENDA, PERSONAL Y RÉGIMEN INTERIOR INTERESES DE DEMORA	807,63€	0,00€	0,00€	0,00€	0,00€	807,63€
2012 01 393	HACIENDA, PERSONAL Y RÉGIMEN INTERIOR INTERESES DE DEMORA	3.020,23€	0,00€	0,00€	0,00€	0,00€	3.020,23€
2013 01 393	HACIENDA, PERSONAL Y RÉGIMEN INTERIOR INTERESES DE DEMORA	68,25€	0,00€	0,00€	0,00€	0,00€	68,25€
2014 01 393	HACIENDA, PERSONAL Y RÉGIMEN INTERIOR INTERESES DE DEMORA	18,61€	0,00€	0,00€	0,00€	0,00€	18,61€
2016 02 393	HACIENDA, JUVENTUD Y PATRIMONIO INTERESES DE DEMORA	14,65€	0,00€	0,00€	0,00€	0,00€	14,65€
2020 03 393	ECONOMIA Y HACIENDA INTERESES DE DEMORA	9,31€	0,00€	0,00€	0,00€	0,00€	9,31€
2023 03 393	ECONOMIA Y HACIENDA INTERESES DE DEMORA	65,84€	0,00€	0,00€	0,00€	0,00€	65,84€
2024 03 393	ECONOMIA Y HACIENDA INTERESES DE DEMORA	568,83€	5,31€	0,00€	0,00€	188,68€	385,46€
2023 07 39700	URBANISMO CANON POR APROVECHAMIENTOS URBANÍSTICOS	78.712,24€	0,00€	0,00€	0,00€	0,00€	78.712,24€
2011 02 398	MANTENIMIENTO, OBRAS Y AGUAS DEL TORCAL, S.A. INDEMNIZACIONES DE SEGUROS NO DE VIDA	360,00€	0,00€	0,00€	0,00€	0,00€	360,00€
2023 02 39900	SERVICIOS GENERALES COSTAS PROCESALES	1.337,75€	0,00€	0,00€	0,00€	17,36€	1.320,39€
2015 05 39902	ALTA AUTOMÁTICA DE TEXTO ALTA AUTOMÁTICA DE TEXTO	5,43€	0,00€	0,00€	0,00€	0,00€	5,43€
2016 05 39902	ALTA AUTOMÁTICA DE TEXTO ALTA AUTOMÁTICA DE TEXTO	4,17€	0,00€	0,00€	0,00€	0,00€	4,17€
2009 01 39903	HACIENDA, PERSONAL Y RÉGIMEN INTERIOR OTROS INGRESOS DIVERSOS ALCANCES	20.137,68€	0,00€	0,00€	0,00€	0,00€	20.137,68€
	SUMA Y SIGUE..... :	14.944.729,12€	-352.149,46€	625.929,21€	159.683,71€	3.457.251,79€	10.349.714,95€

EXPEDIENTE:: 2026INTERV000030
Fecha: 25/05/2026
Hora: 00:00
Und. reg:REGISTRO GENERAL

FIRMANTE - FECHA
MANUEL JESUS BARON RIOS(P2901500E-AYUNTAMIENTO DE ANTEQUERA)-ALCALDE-PRESIDENTE - 17/07/2026
CN=SELLO AEAD,2.5.4.97=VATES-Q2802923I,O=MINISTERIO DE TRANSFORMACION DIGITAL Y FUNCION PUBLICA,L=Madrid,C=ES - 17/07/2026 09:08:04

La autenticidad de este documento se puede comprobar con el código 07EA0035F73C00U7B0OOA6M6P7 en la web del Ayto. Antequera

DERECHOS TOTALES PENDIENTES DE COBRO DE PRESUPUESTOS CERRADOS

APLICACIÓN PRESUPUESTARIA	DESCRIPCIÓN	PENDIENTES DE COBRO A 1 DE ENERO	MODIFICACIONES SALDO INICIAL	DERECHOS ANULADOS	DERECHOS CANCELADOS	RECAUDACIÓN	DERECHOS PEND. COBRO 31 DIC.
	SUMA ANTERIOR..... :	14.944.729,12€	-352.149,46€	625.929,21€	159.683,71€	3.457.251,79€	10.349.714,95€
2011 09 39904	ALTA AUTOMÁTICA DE TEXTO ALTA AUTOMÁTICA DE TEXTO	136,51€	0,00€	0,00€	0,00€	0,00€	136,51€
2011 04 39905	URBANISMO Y DESARROLLO INDUSTRIAL OTROS INGRESOS DIVERSOS INDETERMINADOS	28.300,00€	0,00€	0,00€	0,00€	0,00€	28.300,00€
2013 04 39905	URBANISMO Y DESARROLLO INDUSTRIAL OTROS INGRESOS DIVERSOS INDETERMINADOS	33.577,49€	0,00€	0,00€	0,00€	0,00€	33.577,49€
2014 04 39905	URBANISMO Y DESARROLLO INDUSTRIAL OTROS INGRESOS DIVERSOS INDETERMINADOS	34.981,91€	0,00€	0,00€	0,00€	0,00€	34.981,91€
2020 07 39905	URBANISMO OTROS INGRESOS DIVERSOS INDETERMINADOS	8.504,53€	0,00€	0,00€	0,00€	0,00€	8.504,53€
2015 10 39905	URBANISMO, INFRAESTRUCTURAS, VIVIENDA Y OBRAS S.A. OTROS INGRESOS DIVERSOS INDETERMINADOS	27.890,53€	0,00€	0,00€	0,00€	0,00€	27.890,53€
2016 10 39905	URBANISMO, INFRAESTRUCTURAS, VIVIENDA Y OBRAS S.A. OTROS INGRESOS DIVERSOS INDETERMINADOS	47.457,27€	0,00€	0,00€	0,00€	0,00€	47.457,27€
2017 10 39905	PATRIMONIO HISTÓRICO Y JUVENTUD OTROS INGRESOS DIVERSOS INDETERMINADOS	25.000,52€	-12.748,92€	12.251,60€	0,00€	0,00€	0,00€
2018 10 39905	URBANISMO, INFRAESTRUCTURAS, VIVIENDA Y OBRAS S.A. OTROS INGRESOS DIVERSOS INDETERMINADOS	17.925,15€	0,00€	0,00€	0,00€	0,00€	17.925,15€
2016 05 39908	ALTA AUTOMÁTICA DE TEXTO ALTA AUTOMÁTICA DE TEXTO	160,00€	0,00€	0,00€	0,00€	0,00€	160,00€
2010 01 39909	HACIENDA, PERSONAL Y RÉGIMEN INTERIOR OTR.ING.DIVERS.REINTEGRO GASTOS SERV.AGUA	155,44€	0,00€	0,00€	0,00€	0,00€	155,44€
2014 01 39909	HACIENDA, PERSONAL Y RÉGIMEN INTERIOR	228,85€	0,00€	0,00€	0,00€	0,00€	228,85€
	SUMA Y SIGUE..... :	15.169.047,32€	-364.898,38€	638.180,81€	159.683,71€	3.457.251,79€	10.549.032,63€

EXPEDIENTE:: 2026INTERV000030
Fecha: 25/05/2026
Hora: 00:00
Und. reg:REGISTRO GENERAL

FIRMANTE - FECHA
MANUEL JESUS BARON RIOS(P2901500E-AYUNTAMIENTO DE ANTEQUERA)-ALCALDE-PRESIDENTE - 17/07/2026
CN=SELLO AEAD,2.5.4.97=VATES-Q2802923I,O=MINISTERIO DE TRANSFORMACION DIGITAL Y FUNCION PUBLICA,L=Madrid,C=ES - 17/07/2026 09:08:04

La autenticidad de este documento se puede comprobar con el código 07EA0035F73C00U7B0OOA6M6P7 en la web del Ayto. Antequera

DERECHOS TOTALES PENDIENTES DE COBRO DE PRESUPUESTOS CERRADOS

APLICACIÓN PRESUPUESTARIA	DESCRIPCIÓN	PENDIENTES DE COBRO A 1 DE ENERO	MODIFICACIONES SALDO INICIAL	DERECHOS ANULADOS	DERECHOS CANCELADOS	RECAUDACIÓN	DERECHOS PEND. COBRO 31 DIC.
	SUMA ANTERIOR..... :	15.168.818,47€	-364.898,38€	638.180,81€	159.683,71€	3.457.251,79€	10.548.803,78€
	OTR.ING.DIVERS.REINTEGRO GASTOS SERV.AGUA						
2010 09 39910	DEPORTES Y EDUCACIÓN OTROS INGRESOS DIVERSOS- PATROCINIOS	3.137,93€	0,00€	0,00€	0,00€	0,00€	3.137,93€
2010 01 39913	HACIENDA, PERSONAL Y RÉGIMEN INTERIOR APORT.CONTRATISTAS OBRAS FEIL/ FESOL/PROTEJA	16.170,82€	0,00€	0,00€	0,00€	0,00€	16.170,82€
2011 04 39913	URBANISMO Y DESARROLLO INDUSTRIAL APORT.CONTRATISTAS OBRAS FEIL/ FESOL/PROTEJA	8.222,32€	0,00€	0,00€	0,00€	0,00€	8.222,32€
2011 04 39914	URBANISMO Y DESARROLLO INDUSTRIAL APORTACION CONTRATISTA DIVERSAS OBRAS	24.094,73€	0,00€	0,00€	0,00€	0,00€	24.094,73€
2014 06 39916	FAMILIA, ASUNTOS SOCIALES Y SALUD COMPENSACION GASTOS CONSULTORIOS	744,36€	0,00€	0,00€	0,00€	0,00€	744,36€
2021 15 39916	SALUD COMPENSACION GASTOS CONSULTORIOS	0,02€	0,00€	0,00€	0,00€	0,00€	0,02€
2024 03 45000	ECONOMIA Y HACIENDA PARTICIPACIÓN EN TRIBUTOS DE LA COMUNIDAD AUTÓNOMA	272.275,39€	0,00€	0,00€	0,00€	272.275,39€	0,00€
2024 13 45002	SERVICIOS SOCIALES SUBV.SERVICIOS SOCIALES COMUNITARIOS	362.354,40€	0,00€	0,00€	0,00€	362.354,40€	0,00€
2023 16 45002	IGUALDAD Y EQUIDAD TRANSFERENCIAS SERVICIO SSOCIALES ESPECIFICA 07	45.034,40€	0,00€	0,00€	0,00€	0,00€	45.034,40€
2024 21 45084	EMPLEO PROGRAMA EPES, EXPERIENCIAS PROFESIONALES	101.613,20€	0,00€	0,00€	0,00€	50.806,60€	50.806,60€
2023 16 45100	IGUALDAD Y EQUIDAD SUBV.DE ORGANISMOS AUTÓNOMOS Y AGENCIAS DE LAS COMUNIDADES AUTÓNOMAS	46.722,94€	0,00€	0,00€	0,00€	46.722,94€	0,00€
	SUMA Y SIGUE..... :	16.049.417,83€	-364.898,38€	638.180,81€	159.683,71€	4.189.411,12€	10.697.243,81€

EXPEDIENTE:: 2026INTERV000030
Fecha: 25/05/2026
Hora: 00:00
Und. reg:REGISTRO GENERAL

FIRMANTE - FECHA
MANUEL JESUS BARON RIOS(P2901500E-AYUNTAMIENTO DE ANTEQUERA)-ALCALDE-PRESIDENTE - 17/07/2026
CN=SELLO AEAD,2.5.4.97=VATES-Q2802923I,O=MINISTERIO DE TRANSFORMACION DIGITAL Y FUNCION PUBLICA,L=Madrid,C=ES - 17/07/2026 09:08:04

La autenticidad de este documento se puede comprobar con el código 07EA0035F73C00U7B0OOA6M6P7 en la web del Ayto. Antequera

DERECHOS TOTALES PENDIENTES DE COBRO DE PRESUPUESTOS CERRADOS

APLICACIÓN PRESUPUESTARIA	DESCRIPCIÓN	PENDIENTES DE COBRO A 1 DE ENERO	MODIFICACIONES SALDO INICIAL	DERECHOS ANULADOS	DERECHOS CANCELADOS	RECAUDACIÓN	DERECHOS PEND. COBRO 31 DIC.
	SUMA ANTERIOR..... :	16.049.417,83€	-364.898,38€	638.180,81€	159.683,71€	4.189.411,12€	10.697.243,81€
2024 16 45100	IGUALDAD Y EQUIDAD SUBV.DE ORGANISMOS AUTÓNOMOS Y AGENCIAS DE LAS COMUNIDADES AUTÓNOMAS	93.733,22€	0,00€	0,00€	0,00€	46.866,61€	46.866,61€
2024 13 45102	SERVICIOS SOCIALES SUBVENCION AYUDA A DOMICILIO DEPENDENCIA	478.606,40€	0,00€	0,00€	0,00€	478.606,40€	0,00€
2009 09 461	ALTA AUTOMÁTICA DE TEXTO ALTA AUTOMÁTICA DE TEXTO	47.400,00€	0,00€	0,00€	0,00€	0,00€	47.400,00€
2010 09 461	DEPORTES Y EDUCACIÓN ALTA AUTOMÁTICA DE TEXTO	4.150,00€	0,00€	0,00€	0,00€	0,00€	4.150,00€
2023 03 46100	ECONOMIA Y HACIENDA DE DIPUTACIONES , CONSEJOS O CABILDOS	0,00€	0,00€	0,00€	0,00€	0,00€	0,00€
2008 05 46103	CULTURA, FESTEJOS Y COMUNICACIÓN FERIA PRODUCTOS AUTOCTONOS	2.283,57€	0,00€	0,00€	0,00€	0,00€	2.283,57€
2010 05 46105	CULTURA, FESTEJOS Y COMUNICACIÓN SUBV. DIPUTACION PLAN CONCERTADO	873,77€	0,00€	0,00€	0,00€	0,00€	873,77€
2010 08 46105	VIVIENDA, PARTICIPACIÓN CIUDADANA SUBV. DIPUTACION PLAN CONCERTADO	750,00€	0,00€	0,00€	0,00€	0,00€	750,00€
2012 11 46108	ALUMBRADO/MEDIOAMB./ANEJOS/AGRT.GANA D.DESARR.RURAL SUBV.ACTVID.DEPORTIVAS/ RECREATIVAS ANEJOS	75.000,00€	0,00€	0,00€	0,00€	0,00€	75.000,00€
2014 03 47000	TURISMO, COMERCIO Y EMPLEO ALTA AUTOMÁTICA DE TEXTO	8,00€	0,00€	0,00€	0,00€	0,00€	8,00€
2019 23 47000	FESTEJOS SUBVENCIONES EMPRESAS	3.000,00€	0,00€	0,00€	0,00€	0,00€	3.000,00€
2012 09 47001	DEPORTES Y EDUCACIÓN ALTA AUTOMÁTICA DE TEXTO	150,00€	0,00€	0,00€	0,00€	0,00€	150,00€
2008 03 48000	TURISMO, COMERCIO Y EMPLEO TRANSF.COR.DE FAMILIAS E INSTIT.SIN FINES DE LUCRO	802,75€	0,00€	0,00€	0,00€	0,00€	802,75€
	SUMA Y SIGUE..... :	16.756.175,54€	-364.898,38€	638.180,81€	159.683,71€	4.714.884,13€	10.878.528,51€

EXPEDIENTE:: 2026INTERV000030
Fecha: 25/05/2026
Hora: 00:00
Und. reg:REGISTRO GENERAL

FIRMANTE - FECHA
MANUEL JESUS BARON RIOS(P2901500E-AYUNTAMIENTO DE ANTEQUERA)-ALCALDE-PRESIDENTE - 17/07/2026
CN=SELLO AEAD,2.5.4.97=VATES-Q2802923I,O=MINISTERIO DE TRANSFORMACION DIGITAL Y FUNCION PUBLICA,L=Madrid,C=ES - 17/07/2026 09:08:04

La autenticidad de este documento se puede comprobar con el código 07EA0035F73C00U7B0OOA6M6P7 en la web del Ayto. Antequera

DERECHOS TOTALES PENDIENTES DE COBRO DE PRESUPUESTOS CERRADOS

APLICACIÓN PRESUPUESTARIA	DESCRIPCIÓN	PENDIENTES DE COBRO A 1 DE ENERO	MODIFICACIONES SALDO INICIAL	DERECHOS ANULADOS	DERECHOS CANCELADOS	RECAUDACIÓN	DERECHOS PEND. COBRO 31 DIC.
	SUMA ANTERIOR..... :	16.756.175,54€	-364.898,38€	638.180,81€	159.683,71€	4.714.884,13€	10.878.528,51€
2011 06 48000	FAMILIA, ASUNTOS SOCIALES Y SALUD TRANSF.COR.DE FAMILIAS E INSTIT.SIN FINES DE LUCRO	1.437,80€	0,00€	0,00€	0,00€	0,00€	1.437,80€
2012 06 48000	FAMILIA, ASUNTOS SOCIALES Y SALUD TRANSF.COR.DE FAMILIAS E INSTIT.SIN FINES DE LUCRO	895,70€	0,00€	0,00€	0,00€	0,00€	895,70€
2013 06 48000	FAMILIA, ASUNTOS SOCIALES Y SALUD TRANSF.COR.DE FAMILIAS E INSTIT.SIN FINES DE LUCRO	1.586,00€	0,00€	0,00€	0,00€	0,00€	1.586,00€
2014 06 48000	FAMILIA, ASUNTOS SOCIALES Y SALUD TRANSF.COR.DE FAMILIAS E INSTIT.SIN FINES DE LUCRO	1.970,15€	0,00€	0,00€	0,00€	0,00€	1.970,15€
2015 06 48000	FAMILIA, PROGRAMAS SOCIALES, EDUCACION Y SALUD TRANSF.COR.DE FAMILIAS E INSTIT.SIN FINES DE LUCRO	1.199,90€	0,00€	0,00€	0,00€	0,00€	1.199,90€
2016 06 48000	FAMILIA, PROGRAMAS SOCIALES, EDUCACION Y SALUD TRANSF.COR.DE FAMILIAS E INSTIT.SIN FINES DE LUCRO	702,00€	-702,00€	0,00€	0,00€	0,00€	0,00€
2017 06 48000	FAMILIA, PROGRAMAS SOCIALES, EDUCACION Y SALUD TRANSF.COR.DE FAMILIAS E INSTIT.SIN FINES DE LUCRO	618,58€	-618,58€	0,00€	0,00€	0,00€	0,00€
2018 06 48000	FAMILIA, PROGRAMAS SOCIALES, EDUCACION Y SALUD TRANSF.COR.DE FAMILIAS E INSTIT.SIN FINES DE LUCRO	778,92€	-778,92€	0,00€	0,00€	0,00€	0,00€
2019 13 48000	SERVICIOS SOCIALES TRANSF.COR.DE FAMILIAS E INSTIT.SIN FINES DE LUCRO	702,00€	-702,00€	0,00€	0,00€	0,00€	0,00€
2020 13 48000	SERVICIOS SOCIALES TRANSF.COR.DE FAMILIAS E INSTIT.SIN FINES DE LUCRO	707,21€	-702,00€	0,00€	0,00€	5,21€	0,00€
2021 13 48000	SERVICIOS SOCIALES TRANSF.COR.DE FAMILIAS E INSTIT.SIN FINES DE LUCRO	529,26€	-52,00€	0,00€	0,00€	477,26€	0,00€
	SUMA Y SIGUE..... :	16.767.303,06€	-368.453,88€	638.180,81€	159.683,71€	4.715.366,60€	10.885.618,06€

EXPEDIENTE:: 2026INTERV000030
Fecha: 25/05/2026
Hora: 00:00
Und. reg:REGISTRO GENERAL

FIRMANTE - FECHA
MANUEL JESUS BARON RIOS(P2901500E-AYUNTAMIENTO DE ANTEQUERA)-ALCALDE-PRESIDENTE - 17/07/2026
CN=SELLO AEAD,2.5.4.97=VATES-Q2802923I,O=MINISTERIO DE TRANSFORMACION DIGITAL Y FUNCION PUBLICA,L=Madrid,C=ES - 17/07/2026 09:08:04

La autenticidad de este documento se puede comprobar con el código 07EA0035F73C00U7B0OOA6M6P7 en la web del Ayto. Antequera

DERECHOS TOTALES PENDIENTES DE COBRO DE PRESUPUESTOS CERRADOS

APLICACIÓN PRESUPUESTARIA	DESCRIPCIÓN	PENDIENTES DE COBRO A 1 DE ENERO	MODIFICACIONES SALDO INICIAL	DERECHOS ANULADOS	DERECHOS CANCELADOS	RECAUDACIÓN	DERECHOS PEND. COBRO 31 DIC.
	SUMA ANTERIOR..... :	16.767.303,06€	-368.453,88€	638.180,81€	159.683,71€	4.715.366,60€	10.885.618,06€
2022 13 48000	SERVICIOS SOCIALES TRANSF.COR.DE FAMILIAS E INSTIT.SIN FINES DE LUCRO	269,59€	0,00€	0,00€	0,00€	269,59€	0,00€
2011 01 54100	HACIENDA, PERSONAL Y RÉGIMEN INTERIOR REN.BIEN.PROD.DEL ARRENDAMIENTO DE FINCAS RUSTICAS	26.222,83€	0,00€	0,00€	0,00€	0,00€	26.222,83€
2013 01 54100	HACIENDA, PERSONAL Y RÉGIMEN INTERIOR REN.BIEN.PROD.DEL ARRENDAMIENTO DE FINCAS RUSTICAS	20.863,17€	0,00€	0,00€	0,00€	0,00€	20.863,17€
2013 03 54100	TURISMO, COMERCIO Y EMPLEO REN.BIEN.PROD.DEL ARRENDAMIENTO DE FINCAS RUSTICAS	2.610,29€	0,00€	0,00€	0,00€	0,00€	2.610,29€
2009 04 54100	URBANISMO Y DESARROLLO INDUSTRIAL REN.BIEN.PROD.DEL ARRENDAMIENTO DE FINCAS RUSTICAS	25.257,01€	0,00€	0,00€	0,00€	0,00€	25.257,01€
2010 04 54100	URBANISMO Y DESARROLLO INDUSTRIAL REN.BIEN.PROD.DEL ARRENDAMIENTO DE FINCAS RUSTICAS	25.459,06€	0,00€	0,00€	0,00€	0,00€	25.459,06€
2011 01 54101	HACIENDA, PERSONAL Y RÉGIMEN INTERIOR ARRENDAMIENTO LOCAL RESTAURANTE PLAZA DE TOROS	8.307,34€	0,00€	0,00€	0,00€	0,00€	8.307,34€
2012 01 54101	HACIENDA, PERSONAL Y RÉGIMEN INTERIOR ARRENDAMIENTO LOCAL RESTAURANTE PLAZA DE TOROS	27.033,60€	0,00€	0,00€	0,00€	0,00€	27.033,60€
2002 02 54102	MANTENIMIENTO, OBRAS Y AGUAS DEL ALCAZABA. DE LOS REMEDIOS	191,96€	0,00€	0,00€	0,00€	0,00€	191,96€
2003 02 54102	MANTENIMIENTO, OBRAS Y AGUAS DEL ALCAZABA. DE LOS REMEDIOS	108,18€	0,00€	0,00€	0,00€	0,00€	108,18€
2004 02 54102	MANTENIMIENTO, OBRAS Y AGUAS DEL ALCAZABA. DE LOS REMEDIOS	119,84€	0,00€	0,00€	0,00€	0,00€	119,84€
2005 02 54102	MANTENIMIENTO, OBRAS Y AGUAS DEL ALCAZABA. DE LOS REMEDIOS	119,84€	0,00€	0,00€	0,00€	0,00€	119,84€
	SUMA Y SIGUE..... :	16.903.865,77€	-368.453,88€	638.180,81€	159.683,71€	4.715.636,19€	11.021.911,18€

EXPEDIENTE:: 2026INTERV000030
Fecha: 25/05/2026
Hora: 00:00
Und. reg:REGISTRO GENERAL

FIRMANTE - FECHA
MANUEL JESUS BARON RIOS(P2901500E-AYUNTAMIENTO DE ANTEQUERA)-ALCALDE-PRESIDENTE - 17/07/2026
CN=SELLO AEAD,2.5.4.97=VATES-Q2802923I,O=MINISTERIO DE TRANSFORMACION DIGITAL Y FUNCION PUBLICA,L=Madrid,C=ES - 17/07/2026 09:08:04

La autenticidad de este documento se puede comprobar con el código 07EA0035F73C00U7B0OOA6M6P7 en la web del Ayto. Antequera

DERECHOS TOTALES PENDIENTES DE COBRO DE PRESUPUESTOS CERRADOS

APLICACIÓN PRESUPUESTARIA	DESCRIPCIÓN	PENDIENTES DE COBRO A 1 DE ENERO	MODIFICACIONES SALDO INICIAL	DERECHOS ANULADOS	DERECHOS CANCELADOS	RECAUDACIÓN	DERECHOS PEND. COBRO 31 DIC.
	SUMA ANTERIOR..... :	16.903.865,77€	-368.453,88€	638.180,81€	159.683,71€	4.715.636,19€	11.021.911,18€
2006 02 54102	MANTENIMIENTO, OBRAS Y AGUAS DEL ALCUDEN-BDA. DE LOS REMEDIOS	155,90€	0,00€	0,00€	0,00€	0,00€	155,90€
2023 02 54104	SERVICIOS GENERALES ARREDAMIENTO PATIO CABALLOS PLAZA DE TOROS	0,00€	0,00€	0,00€	0,00€	0,00€	0,00€
2012 03 54200	TURISMO, COMERCIO Y EMPLEO ARRENDAMIENTOS FINCAS RUSTICAS	3.048,59€	0,00€	0,00€	0,00€	0,00€	3.048,59€
2013 03 54200	TURISMO, COMERCIO Y EMPLEO ARRENDAMIENTOS FINCAS RUSTICAS	13.702,30€	0,00€	0,00€	0,00€	0,00€	13.702,30€
2014 03 54200	TURISMO, COMERCIO Y EMPLEO ARRENDAMIENTOS FINCAS RUSTICAS	13.743,40€	0,00€	0,00€	0,00€	0,00€	13.743,40€
2015 03 54200	TURISMO, COMERCIO Y PROMOCION PARA EL EMPLEO ARRENDAMIENTOS FINCAS RUSTICAS	6.802,98€	0,00€	0,00€	0,00€	0,00€	6.802,98€
2017 03 54200	TURISMO, COMERCIO Y PROMOCION PARA EL EMPLEO ARRENDAMIENTOS FINCAS RUSTICAS	20.735,49€	0,00€	0,00€	0,00€	0,00€	20.735,49€
2018 03 54200	TURISMO, COMERCIO Y EMPLEO ARRENDAMIENTOS FINCAS RUSTICAS	20.963,58€	0,00€	0,00€	0,00€	0,00€	20.963,58€
2019 03 54200	ECONOMÍA Y HACIENDA ARRENDAMIENTOS FINCAS RUSTICAS	21.215,13€	0,00€	0,00€	0,00€	0,00€	21.215,13€
2009 07 54200	SEGURIDAD Y TRÁFICO ARRENDAMIENTOS FINCAS RUSTICAS	32.866,89€	0,00€	0,00€	0,00€	0,00€	32.866,89€
2020 19 54200	TURISMO Y COMERCIO ARRENDAMIENTOS FINCAS RUSTICAS	21.384,84€	0,00€	0,00€	0,00€	0,00€	21.384,84€
2020 02 550	SERVICIOS GENERALES DE CONCESIONES ADMINISTRATIVAS CON CONTRAPRESTACIÓN PERIÓDICA	10.502,00€	0,00€	0,00€	0,00€	0,00€	10.502,00€
2021 02 550	SERVICIOS GENERALES DE CONCESIONES ADMINISTRATIVAS CON CONTRAPRESTACIÓN PERIÓDICA	6.867,38€	0,00€	0,00€	0,00€	12,04€	6.855,34€
2022 02 550	SERVICIOS GENERALES ALTA AUTOMÁTICA DE TEXTO	5.565,30€	0,00€	0,00€	0,00€	0,00€	5.565,30€
	SUMA Y SIGUE..... :	17.081.419,55€	-368.453,88€	638.180,81€	159.683,71€	4.715.648,23€	11.199.452,92€

EXPEDIENTE:: 2026INTERV000030
Fecha: 25/05/2026
Hora: 00:00
Und. reg:REGISTRO GENERAL

FIRMANTE - FECHA
MANUEL JESUS BARON RIOS(P2901500E-AYUNTAMIENTO DE ANTEQUERA)-ALCALDE-PRESIDENTE - 17/07/2026
CN=SELLO AEAD,2.5.4.97=VATES-Q2802923I,O=MINISTERIO DE TRANSFORMACION DIGITAL Y FUNCION PUBLICA,L=Madrid,C=ES - 17/07/2026 09:08:04

La autenticidad de este documento se puede comprobar con el código 07EA0035F73C00U7B0OOA6M6P7 en la web del Ayto. Antequera

DERECHOS TOTALES PENDIENTES DE COBRO DE PRESUPUESTOS CERRADOS

APLICACIÓN PRESUPUESTARIA	DESCRIPCIÓN	PENDIENTES DE COBRO A 1 DE ENERO	MODIFICACIONES SALDO INICIAL	DERECHOS ANULADOS	DERECHOS CANCELADOS	RECAUDACIÓN	DERECHOS PEND. COBRO 31 DIC.
	SUMA ANTERIOR..... :	17.081.419,55€	-368.453,88€	638.180,81€	159.683,71€	4.715.648,23€	11.199.452,92€
2023 02 550	SERVICIOS GENERALES DE CONCESIONES ADMINISTRATIVAS CON CONTRAPRESTACIÓN PERIÓDICA	24.318,03€	0,00€	0,00€	0,00€	0,00€	24.318,03€
2024 02 550	SERVICIOS GENERALES DE CONCESIONES ADMINISTRATIVAS CON CONTRAPRESTACIÓN PERIÓDICA	25.750,04€	-69,08€	0,00€	0,00€	0,00€	25.680,96€
2018 05 550	CULTURA, FERIAS Y PATRIMONIO HISTORICO DE CONCESIONES ADMINISTRATIVAS CON CONTRAPRESTACIÓN PERIÓDICA	10.523,35€	0,00€	0,00€	0,00€	0,00€	10.523,35€
2012 07 550	SEGURIDAD Y TRÁFICO DE CONCESIONES ADMINISTRATIVAS CON CONTRAPRESTACIÓN PERIÓDICA	775,86€	0,00€	0,00€	0,00€	0,00€	775,86€
2014 09 550	ALTA AUTOMÁTICA DE TEXTO ALTA AUTOMÁTICA DE TEXTO	12.720,00€	0,00€	0,00€	0,00€	0,00€	12.720,00€
2015 09 550	ALTA AUTOMÁTICA DE TEXTO ALTA AUTOMÁTICA DE TEXTO	12.720,00€	0,00€	0,00€	0,00€	0,00€	12.720,00€
2006 10 550	PATRIMONIO HISTÓRICO Y JUVENTUD DE CONCESIONES ADMINISTRATIVAS CON CONTRAPRESTACIÓN PERIÓDICA	600,00€	0,00€	0,00€	0,00€	0,00€	600,00€
2010 10 550	PATRIMONIO HISTÓRICO Y JUVENTUD DE CONCESIONES ADMINISTRATIVAS CON CONTRAPRESTACIÓN PERIÓDICA	1.293,10€	0,00€	0,00€	0,00€	0,00€	1.293,10€
2019 30 550	DEPORTES DE CONCESIONES ADMINISTRATIVAS CON CONTRAPRESTACIÓN PERIÓDICA	36.757,00€	0,00€	0,00€	0,00€	0,00€	36.757,00€
2020 30 550	DEPORTES DE CONCESIONES ADMINISTRATIVAS CON CONTRAPRESTACIÓN PERIÓDICA	10.188,93€	0,00€	0,00€	0,00€	0,00€	10.188,93€
2021 30 550	DEPORTES DE CONCESIONES ADMINISTRATIVAS CON CONTRAPRESTACIÓN PERIÓDICA	97.239,60€	0,00€	0,00€	0,00€	603,48€	96.636,12€
2022 30 550	DEPORTES ALTA AUTOMÁTICA DE TEXTO	69.561,88€	0,00€	0,00€	0,00€	0,00€	69.561,88€
	SUMA Y SIGUE..... :	17.383.867,34€	-368.522,96€	638.180,81€	159.683,71€	4.716.251,71€	11.501.228,15€

EXPEDIENTE:: 2026INTERV000030
Fecha: 25/05/2026
Hora: 00:00
Und. reg:REGISTRO GENERAL

FIRMANTE - FECHA
MANUEL JESUS BARON RIOS(P2901500E-AYUNTAMIENTO DE ANTEQUERA)-ALCALDE-PRESIDENTE - 17/07/2026
CN=SELLO AEAD,2.5.4.97=VATES-Q2802923I,O=MINISTERIO DE TRANSFORMACION DIGITAL Y FUNCION PUBLICA,L=Madrid,C=ES - 17/07/2026 09:08:04

La autenticidad de este documento se puede comprobar con el código 07EA0035F73C00U7B0OOA6M6P7 en la web del Ayto. Antequera

DERECHOS TOTALES PENDIENTES DE COBRO DE PRESUPUESTOS CERRADOS

APLICACIÓN PRESUPUESTARIA	DESCRIPCIÓN	PENDIENTES DE COBRO A 1 DE ENERO	MODIFICACIONES SALDO INICIAL	DERECHOS ANULADOS	DERECHOS CANCELADOS	RECAUDACIÓN	DERECHOS PEND. COBRO 31 DIC.
	SUMA ANTERIOR..... :	17.383.867,34€	-368.522,96€	638.180,81€	159.683,71€	4.716.251,71€	11.501.228,15€
2020 31 550	PARQUES Y JARDINES DE CONCESIONES ADMINISTRATIVAS CON CONTRAPRESTACIÓN PERIÓDICA	24.000,00€	0,00€	0,00€	0,00€	0,00€	24.000,00€
2024 31 550	PARQUES Y JARDINES DE CONCESIONES ADMINISTRATIVAS CON CONTRAPRESTACIÓN PERIÓDICA	800,00€	0,00€	0,00€	0,00€	800,00€	0,00€
2014 11 55410	ALUMBRADO/MEDIOAMB./ANEJOS/AGRT.GANA FONDO DE MEJORA DE MONTES	394,20€	0,00€	0,00€	0,00€	0,00€	394,20€
2010 01 602	HACIENDA, PERSONAL Y RÉGIMEN INTERIOR PARCELAS SOBRANTES DE LA VÍA PÚBLICA	2.150,38€	0,00€	0,00€	0,00€	0,00€	2.150,38€
2023 07 603	URBANISMO PATRIMONIO PÚBLICO DEL SUELO	0,00€	0,00€	0,00€	0,00€	0,00€	0,00€
2024 07 603	URBANISMO PATRIMONIO PÚBLICO DEL SUELO	0,00€	0,00€	0,00€	0,00€	0,00€	0,00€
2018 04 61900	MANTENIMIENTO, OBRAS, INVERSIONES ENAJENACIÓN DE NICHOS	595,90€	0,00€	0,00€	0,00€	312,54€	283,36€
2022 02 61902	SERVICIOS GENERALES VENTA INMUEBLES	0,00€	0,00€	0,00€	0,00€	0,00€	0,00€
2023 02 61902	SERVICIOS GENERALES VENTA INMUEBLES	14.489,74€	-14.489,74€	0,00€	0,00€	0,00€	0,00€
2024 02 61902	SERVICIOS GENERALES VENTA INMUEBLES	0,00€	0,00€	0,00€	0,00€	0,00€	0,00€
2024 05 72000	CENTRO DE PROCESO DE DATOS DE LA ADMINISTRACION GENERAL DEL ESTADO	144.060,25€	0,00€	0,00€	0,00€	0,00€	144.060,25€
2024 19 75080	TURISMO Y COMERCIO OTRAS TRASNFERENCIAS DE CAPITAL DE LA ADMINISTRACIÓN GENERAL DE LA COMUNIDAD AUTÓNOMA	35.535,89€	-10.608,07€	0,00€	0,00€	24.927,82€	0,00€
2024 06 75080	OBRAS MUNICIPALES	86.816,12€	0,00€	0,00€	0,00€	0,00€	86.816,12€
	SUMA Y SIGUE..... :	17.692.709,82€	-393.620,77€	638.180,81€	159.683,71€	4.742.292,07€	11.758.932,46€

EXPEDIENTE:: 2026INTERV000030
Fecha: 25/05/2026
Hora: 00:00
Und. reg:REGISTRO GENERAL

FIRMANTE - FECHA
MANUEL JESUS BARON RIOS(P2901500E-AYUNTAMIENTO DE ANTEQUERA)-ALCALDE-PRESIDENTE - 17/07/2026
CN=SELLO AEAD,2.5.4.97=VATES-Q2802923I,O=MINISTERIO DE TRANSFORMACION DIGITAL Y FUNCION PUBLICA,L=Madrid,C=ES - 17/07/2026 09:08:04

La autenticidad de este documento se puede comprobar con el código 07EA0035F73C00U7B0OOA6M6P7 en la web del Ayto. Antequera

DERECHOS TOTALES PENDIENTES DE COBRO DE PRESUPUESTOS CERRADOS

APLICACIÓN PRESUPUESTARIA	DESCRIPCIÓN	PENDIENTES DE COBRO A 1 DE ENERO	MODIFICACIONES SALDO INICIAL	DERECHOS ANULADOS	DERECHOS CANCELADOS	RECAUDACIÓN	DERECHOS PEND. COBRO 31 DIC.
	SUMA ANTERIOR..... :	17.605.893,70€	-393.620,77€	638.180,81€	159.683,71€	4.742.292,07€	11.672.116,34€
	OTRAS TRASNFERENCIAS DE CAPITAL DE LA ADMINISTRACIÓN GENERAL DE LA COMUNIDAD AUTÓNOMA						
2024 06 76100	OBRAS MUNICIPALES OBRAS PFEA	331.718,87€	0,00€	0,00€	0,00€	331.718,87€	0,00€
2021 06 76103	OBRAS MUNICIPALES SUBVENCION DIPUTACION ESPECIFICA 03	0,01€	-0,01€	0,00€	0,00€	0,00€	0,00€
2024 06 76103	OBRAS MUNICIPALES SUBVENCION DIPUTACION ESPECIFICA 03	175.128,07€	-175.128,07€	0,00€	0,00€	0,00€	0,00€
2023 06 76118	OBRAS MUNICIPALES PAEM 2023 SEGUNDA FASE	0,00€	0,00€	0,00€	0,00€	0,00€	0,00€
2007 04 77100	URBANISMO Y DESARROLLO INDUSTRIAL HONORARIOS PROYECTOS VARIOS	2.465,71€	0,00€	0,00€	0,00€	0,00€	2.465,71€
2008 09 77100	DEPORTES Y EDUCACIÓN HONORARIOS PROYECTOS VARIOS	11.719,31€	0,00€	0,00€	0,00€	0,00€	11.719,31€
2011 04 77102	URBANISMO Y DESARROLLO INDUSTRIAL CONVENIO CON ADIF	189.695,53€	0,00€	0,00€	0,00€	0,00€	189.695,53€
2011 10 78000	PATRIMONIO HISTÓRICO Y JUVENTUD SUBV. OBISPADO REPARCION CUBIERTAS IGLESIA B.ESTAC	11.203,65€	0,00€	0,00€	0,00€	0,00€	11.203,65€
2010 03 830	TURISMO, COMERCIO Y EMPLEO REINTEGROS DE PRÉSTAMOS FUERA DEL SECTOR PÚBLICO A CORTO PLAZO	8,95€	0,00€	0,00€	0,00€	0,00€	8,95€
2011 06 830	FAMILIA, ASUNTOS SOCIALES Y SALUD REINTEGROS DE PRÉSTAMOS FUERA DEL SECTOR PÚBLICO A CORTO PLAZO	10.537,35€	0,00€	0,00€	0,00€	0,00€	10.537,35€
2013 06 830	FAMILIA, ASUNTOS SOCIALES Y SALUD REINTEGROS DE PRÉSTAMOS FUERA DEL SECTOR PÚBLICO A CORTO PLAZO	4.800,00€	0,00€	0,00€	0,00€	0,00€	4.800,00€
2014 06 830	FAMILIA, ASUNTOS SOCIALES Y SALUD REINTEGROS DE PRÉSTAMOS FUERA DEL SECTOR PÚBLICO A CORTO PLAZO	8.600,00€	0,00€	0,00€	0,00€	0,00€	8.600,00€
	SUMA Y SIGUE..... :	18.438.587,27€	-568.748,85€	638.180,81€	159.683,71€	5.074.010,94€	11.997.962,96€

EXPEDIENTE:: 2026INTERV000030
Fecha: 25/05/2026
Hora: 00:00
Und. reg:REGISTRO GENERAL

FIRMANTE - FECHA
MANUEL JESUS BARON RIOS(P2901500E-AYUNTAMIENTO DE ANTEQUERA)-ALCALDE-PRESIDENTE - 17/07/2026
CN=SELLO AEAD,2.5.4.97=VATES-Q2802923I,O=MINISTERIO DE TRANSFORMACION DIGITAL Y FUNCION PUBLICA,L=Madrid,C=ES - 17/07/2026 09:08:04

La autenticidad de este documento se puede comprobar con el código 07EA0035F73C00U7B0OOA6M6P7 en la web del Ayto. Antequera

DERECHOS TOTALES PENDIENTES DE COBRO DE PRESUPUESTOS CERRADOS

APLICACIÓN PRESUPUESTARIA	DESCRIPCIÓN	PENDIENTES DE COBRO A 1 DE ENERO	MODIFICACIONES SALDO INICIAL	DERECHOS ANULADOS	DERECHOS CANCELADOS	RECAUDACIÓN	DERECHOS PEND. COBRO 31 DIC.
	SUMA ANTERIOR..... :	18.438.587,27€	-568.748,85€	638.180,81€	159.683,71€	5.074.010,94€	11.997.962,96€
2015 06 830	FAMILIA, PROGRAMAS SOCIALES, EDUCACION Y SALUD REINTEGROS DE PRÉSTAMOS FUERA DEL SECTOR PÚBLICO A CORTO PLAZO	3.100,00€	0,00€	0,00€	0,00€	0,00€	3.100,00€
2021 03 91300	ECONOMIA Y HACIENDA PRÉSTAMOS RECIBIDOS A LARGO PLAZO DE ENTES FUERA D	0,00€	0,00€	0,00€	0,00€	0,00€	0,00€
2022 03 91300	ECONOMIA Y HACIENDA PRÉSTAMOS RECIBIDOS A LARGO PLAZO DE ENTES FUERA D	0,00€	0,00€	0,00€	0,00€	0,00€	0,00€
2023 03 91300	ECONOMIA Y HACIENDA PRÉSTAMOS RECIBIDOS A LARGO PLAZO DE ENTES FUERA D	1.500.000,00€	0,00€	0,00€	0,00€	1.500.000,00€	0,00€
	TOTALES..... :	19.941.687,27€	-568.748,85€	638.180,81€	159.683,71€	6.574.010,94€	12.001.062,96€

EXPEDIENTE:: 2026INTERV000030
Fecha: 25/05/2026
Hora: 00:00
Und. reg:REGISTRO GENERAL

FIRMANTE - FECHA
MANUEL JESUS BARON RIOS(P2901500E-AYUNTAMIENTO DE ANTEQUERA)-ALCALDE-PRESIDENTE - 17/07/2026
CN=SELLO AEAD,2.5.4.97=VATES-Q2802923I,O=MINISTERIO DE TRANSFORMACION DIGITAL Y FUNCION PUBLICA,L=Madrid,C=ES - 17/07/2026 09:08:04

La autenticidad de este documento se puede comprobar con el código 07EA0035F73C00U7B0OOA6M6P7 en la web del Ayto. Antequera

INGRESOS - DERECHOS ANULADOS DE PRESUPUESTOS (E770)

APLICACIÓN PRESUPUESTARIA			DESCRIPCIÓN	DERECHOS ANULADOS		TOTAL DERECHOS ANULADOS
				ANULACIÓN DE LIQUIDACIONES	APLAZAMIENTO Y FRACCIONAMIENTO	
2018	02	112	HACIENDA, JUVENTUD Y PATRIMONIO MUNDIAL LOS DOLMENES	0,00€	0,00€	0,00€
			IMPUESTO SOBRE BIENES INMUEBLES. BIENES INMUEBLES DE NATURALEZA RÚSTICA			
2020	03	112	ECONOMIA Y HACIENDA	617,44€	0,00€	617,44€
			IMPUESTO SOBRE BIENES INMUEBLES. BIENES INMUEBLES DE NATURALEZA RÚSTICA			
2021	03	112	ECONOMIA Y HACIENDA	630,30€	0,00€	630,30€
			IMPUESTO SOBRE BIENES INMUEBLES. BIENES INMUEBLES DE NATURALEZA RÚSTICA			
2023	03	112	ECONOMIA Y HACIENDA	1.870,09€	0,00€	1.870,09€
			IMPUESTO SOBRE BIENES INMUEBLES. BIENES INMUEBLES DE NATURALEZA RÚSTICA			
2004	02	113	MANTENIMIENTO, OBRAS Y AGUAS DEL TORCAL, S.A.	0,00€	0,00€	0,00€
			IMPUESTO SOBRE BIENES INMUEBLES. BIENES INMUEBLES DE NATURALEZA URBANA			
2017	02	113	HACIENDA, JUVENTUD Y PATRIMONIO MUNDIAL LOS DOLMENES DE ANTEQUERA	0,00€	0,00€	0,00€
			IMPUESTO SOBRE BIENES INMUEBLES. BIENES INMUEBLES DE NATURALEZA URBANA			
2020	03	113	ECONOMIA Y HACIENDA	1.170,60€	0,00€	1.170,60€
			IMPUESTO SOBRE BIENES INMUEBLES. BIENES INMUEBLES DE NATURALEZA URBANA			
2022	03	113	ECONOMIA Y HACIENDA	643,16€	0,00€	643,16€
			IMPUESTO SOBRE BIENES INMUEBLES. BIENES INMUEBLES DE NATURALEZA URBANA			
2023	03	113	ECONOMIA Y HACIENDA	643,16€	0,00€	643,16€
			IMPUESTO SOBRE BIENES INMUEBLES. BIENES INMUEBLES DE NATURALEZA URBANA			
2024	03	113	ECONOMIA Y HACIENDA	5.328,12€	0,00€	5.328,12€
			IMPUESTO SOBRE BIENES INMUEBLES. BIENES INMUEBLES DE NATURALEZA URBANA			
2022	03	115	ECONOMIA Y HACIENDA	454,73€	0,00€	454,73€
			IMPUESTO SOBRE VEHÍCULOS DE TRACCIÓN MECÁNICA			
2023	03	115	ECONOMIA Y HACIENDA	254,48€	0,00€	254,48€
			IMPUESTO SOBRE VEHÍCULOS DE TRACCIÓN MECÁNICA			
2024	03	115	ECONOMIA Y HACIENDA	53,10€	0,00€	53,10€
			IMPUESTO SOBRE VEHÍCULOS DE TRACCIÓN MECÁNICA			
2011	01	116	HACIENDA, PERSONAL Y RÉGIMEN INTERIOR	0,00€	0,00€	0,00€
			IMPUESTO SOBRE INCREMENTO DEL VALOR DE LOS TERRENOS DE NATURALEZA URBANA			
			SUMA Y SIGUE..... :	11.665,18€	0,00€	11.665,18€

EXPEDIENTE:: 2026INTERV000030
Fecha: 25/05/2026
Hora: 00:00
Und. reg:REGISTRO GENERAL

FIRMANTE - FECHA
MANUEL JESUS BARON RIOS(P2901500E-AYUNTAMIENTO DE ANTEQUERA)-ALCALDE-PRESIDENTE - 17/07/2026
CN=SELLO AEAD,2.5.4.97=VATES-Q2802923I,O=MINISTERIO DE TRANSFORMACION DIGITAL Y FUNCION PUBLICA,L=Madrid,C=ES - 17/07/2026 09:08:04

La autenticidad de este documento se puede comprobar con el código 07EA0035F73C00U7B0OOA6M6P7 en la web del Ayto. Antequera

INGRESOS - DERECHOS ANULADOS DE PRESUPUESTOS (E770)

APLICACIÓN PRESUPUESTARIA			DESCRIPCIÓN	DERECHOS ANULADOS		TOTAL DERECHOS ANULADOS
				ANULACIÓN DE LIQUIDACIONES	APLAZAMIENTO Y FRACCIONAMIENTO	
			SUMA ANTERIOR..... :	11.665,18€	0,00€	11.665,18€
2012	01	116	HACIENDA, PERSONAL Y RÉGIMEN INTERIOR	4.223,96€	0,00€	4.223,96€
			IMPUESTO SOBRE INCREMENTO DEL VALOR DE LOS TERRENOS DE NATURALEZA URBANA			
2010	02	116	MANTENIMIENTO, OBRAS Y AGUAS DEL TORCAL, S.A.	0,00€	0,00€	0,00€
			IMPUESTO SOBRE INCREMENTO DEL VALOR DE LOS TERRENOS DE NATURALEZA URBANA			
2017	02	116	HACIENDA, JUVENTUD Y PATRIMONIO MUNDIAL LOS DOLMENES DE ANTEQUERA	0,00€	0,00€	0,00€
			IMPUESTO SOBRE INCREMENTO DEL VALOR DE LOS TERRENOS DE NATURALEZA URBANA			
2018	02	116	HACIENDA, JUVENTUD Y PATRIMONIO MUNDIAL LOS DOLMENES	13.294,37€	0,00€	13.294,37€
			IMPUESTO SOBRE INCREMENTO DEL VALOR DE LOS TERRENOS DE NATURALEZA URBANA			
2019	03	116	ECONOMÍA Y HACIENDA	0,00€	0,00€	0,00€
			IMPUESTO SOBRE INCREMENTO DEL VALOR DE LOS TERRENOS DE NATURALEZA URBANA			
2021	03	116	ECONOMIA Y HACIENDA	37,70€	0,00€	37,70€
			IMPUESTO SOBRE INCREMENTO DEL VALOR DE LOS TERRENOS DE NATURALEZA URBANA			
2023	03	116	ECONOMIA Y HACIENDA	3.358,96€	0,00€	3.358,96€
			IMPUESTO SOBRE INCREMENTO DEL VALOR DE LOS TERRENOS DE NATURALEZA URBANA			
2024	03	116	ECONOMIA Y HACIENDA	4.741,64€	0,00€	4.741,64€
			IMPUESTO SOBRE INCREMENTO DEL VALOR DE LOS TERRENOS DE NATURALEZA URBANA			
2011	01	130	HACIENDA, PERSONAL Y RÉGIMEN INTERIOR	0,00€	0,00€	0,00€
			IMPUESTO SOBRE ACTIVIDADES ECONÓMICAS			
2021	10	130	ACTIVIDADES	0,00€	0,00€	0,00€
			IMPUESTO SOBRE ACTIVIDADES ECONÓMICAS			
2022	10	130	ACTIVIDADES	0,00€	0,00€	0,00€
			IMPUESTO SOBRE ACTIVIDADES ECONÓMICAS			
2023	10	130	ACTIVIDADES	0,00€	0,00€	0,00€
			IMPUESTO SOBRE ACTIVIDADES ECONÓMICAS			
2024	10	130	ACTIVIDADES	2.623,53€	0,00€	2.623,53€
			IMPUESTO SOBRE ACTIVIDADES ECONÓMICAS			
2003	01	290	HACIENDA, PERSONAL Y RÉGIMEN INTERIOR	97.875,45€	0,00€	97.875,45€
			IMPUESTO SOBRE CONSTRUCCIONES, INSTALACIONES Y OBRAS			
			SUMA Y SIGUE..... :	137.820,79€	0,00€	137.820,79€

EXPEDIENTE:: 2026INTERV000030
Fecha: 25/05/2026
Hora: 00:00
Und. reg:REGISTRO GENERAL

FIRMANTE - FECHA
MANUEL JESUS BARON RIOS(P2901500E-AYUNTAMIENTO DE ANTEQUERA)-ALCALDE-PRESIDENTE - 17/07/2026
CN=SELLO AEAD,2.5.4.97=VATES-Q2802923I,O=MINISTERIO DE TRANSFORMACION DIGITAL Y FUNCION PUBLICA,L=Madrid,C=ES - 17/07/2026 09:08:04

La autenticidad de este documento se puede comprobar con el código 07EA0035F73C00U7B0OOA6M6P7 en la web del Ayto. Antequera

INGRESOS - DERECHOS ANULADOS DE PRESUPUESTOS (E770)

APLICACIÓN PRESUPUESTARIA			DESCRIPCIÓN	DERECHOS ANULADOS		TOTAL DERECHOS ANULADOS
				ANULACIÓN DE LIQUIDACIONES	APLAZAMIENTO Y FRACCIONAMIENTO	
			SUMA ANTERIOR..... :	137.820,79€	0,00€	137.820,79€
2009	01	290	HACIENDA, PERSONAL Y RÉGIMEN INTERIOR IMPUESTO SOBRE CONSTRUCCIONES, INSTALACIONES Y OBRAS	0,00€	0,00€	0,00€
2011	04	290	URBANISMO Y DESARROLLO INDUSTRIAL IMPUESTO SOBRE CONSTRUCCIONES, INSTALACIONES Y OBRAS	261.551,06€	0,00€	261.551,06€
2024	07	29000	URBANISMO IMPUESTO CONSTUCCIONES, INSTALACIONES Y OBRAS	0,00€	0,00€	0,00€
2015	10	29000	URBANISMO, INFRAESTRUCTURAS, VIVIENDA Y SPERACSA.S.A IMPUESTO CONSTUCCIONES, INSTALACIONES Y OBRAS	182,60€	0,00€	182,60€
2017	10	29000	PATRIMONIO HISTÓRICO Y JUVENTUD IMPUESTO CONSTUCCIONES, INSTALACIONES Y OBRAS	156.264,87€	0,00€	156.264,87€
2024	07	29001	URBANISMO ICIO - OBRAS MENORES	885,00€	0,00€	885,00€
2016	03	309	TURISMO, COMERCIO Y PROMOCION PARA EL EMPLEO OTRAS TASAS POR PRESTACIÓN DE SERVICIOS BÁSICOS	0,00€	0,00€	0,00€
2015	04	309	MANTENIMIENTO, OBRAS, INVERSIONES PRODUCTIVAS Y PERSONAL OTRAS TASAS POR PRESTACIÓN DE SERVICIOS BÁSICOS	510,90€	0,00€	510,90€
2017	04	309	MANTENIMIENTO, OBRAS, INVERSIONES PRODUCTIVAS Y PERSONAL OTRAS TASAS POR PRESTACIÓN DE SERVICIOS BÁSICOS	14,50€	0,00€	14,50€
2018	04	309	MANTENIMIENTO, OBRAS, INVERSIONES PRODUCTIVAS Y PERSONAL OTRAS TASAS POR PRESTACIÓN DE SERVICIOS BÁSICOS	29,00€	0,00€	29,00€
2019	29	309	CEMENTERIO OTRAS TASAS POR PRESTACIÓN DE SERVICIOS BÁSICOS	14,50€	0,00€	14,50€
2020	29	309	CEMENTERIO OTRAS TASAS POR PRESTACIÓN DE SERVICIOS BÁSICOS	14,50€	0,00€	14,50€
2021	29	309	CEMENTERIO OTRAS TASAS POR PRESTACIÓN DE SERVICIOS BÁSICOS	14,50€	0,00€	14,50€
2022	29	309	CEMENTERIO OTRAS TASAS POR PRESTACIÓN DE SERVICIOS BÁSICOS	14,50€	0,00€	14,50€
			SUMA Y SIGUE..... :	557.316,72€	0,00€	557.316,72€

EXPEDIENTE:: 2026INTERV000030
Fecha: 25/05/2026
Hora: 00:00
Und. reg:REGISTRO GENERAL

FIRMANTE - FECHA
MANUEL JESUS BARON RIOS(P2901500E-AYUNTAMIENTO DE ANTEQUERA)-ALCALDE-PRESIDENTE - 17/07/2026
CN=SELLO AEAD,2.5.4.97=VATES-Q2802923I,O=MINISTERIO DE TRANSFORMACION DIGITAL Y FUNCION PUBLICA,L=Madrid,C=ES - 17/07/2026 09:08:04

La autenticidad de este documento se puede comprobar con el código 07EA0035F73C00U7B0OOA6M6P7 en la web del Ayto. Antequera

INGRESOS - DERECHOS ANULADOS DE PRESUPUESTOS (E770)

APLICACIÓN PRESUPUESTARIA			DESCRIPCIÓN	DERECHOS ANULADOS		TOTAL DERECHOS ANULADOS
				ANULACIÓN DE LIQUIDACIONES	APLAZAMIENTO Y FRACCIONAMIENTO	
			SUMA ANTERIOR..... :	557.316,72€	0,00€	557.316,72€
2023	29	309	CEMENTERIO OTRAS TASAS POR PRESTACIÓN DE SERVICIOS BÁSICOS	14,50€	0,00€	14,50€
2024	29	309	CEMENTERIO OTRAS TASAS POR PRESTACIÓN DE SERVICIOS BÁSICOS	0,00€	0,00€	0,00€
2024	13	311	SERVICIOS SOCIALES SERVICIOS ASISTENCIALES	0,00€	0,00€	0,00€
2011	04	321	URBANISMO Y DESARROLLO INDUSTRIAL LICENCIAS URBANÍSTICAS	18.038,00€	0,00€	18.038,00€
2020	07	321	URBANISMO LICENCIAS URBANÍSTICAS	30,00€	0,00€	30,00€
2024	07	321	URBANISMO LICENCIAS URBANÍSTICAS	2.119,85€	0,00€	2.119,85€
2017	10	321	PATRIMONIO HISTÓRICO Y JUVENTUD LICENCIAS URBANÍSTICAS	29.708,72€	0,00€	29.708,72€
2024	07	322	URBANISMO CÉDULAS DE HABITABILIDAD Y LICENCIAS DE PRIMERA OCUPACIÓN	0,00€	0,00€	0,00€
2017	10	323	PATRIMONIO HISTÓRICO Y JUVENTUD TASAS POR OTROS SERVICIOS URBANÍSTICOS	2.400,00€	0,00€	2.400,00€
2010	06	32701	FAMILIA, ASUNTOS SOCIALES Y SALUD LICENCIAS DE APERTURA	0,00€	0,00€	0,00€
2021	10	329	ACTIVIDADES OTRAS TASAS POR LA REALIZACIÓN DE ACTIVIDADES DE COMPETENCIA LOCAL	0,00€	0,00€	0,00€
2022	10	329	ACTIVIDADES OTRAS TASAS POR LA REALIZACIÓN DE ACTIVIDADES DE COMPETENCIA LOCAL	0,00€	0,00€	0,00€
2023	10	329	ACTIVIDADES OTRAS TASAS POR LA REALIZACIÓN DE ACTIVIDADES DE COMPETENCIA LOCAL	0,00€	0,00€	0,00€
2024	10	329	ACTIVIDADES OTRAS TASAS POR LA REALIZACIÓN DE ACTIVIDADES DE COMPETENCIA LOCAL	865,52€	0,00€	865,52€
			SUMA Y SIGUE..... :	610.493,31€	0,00€	610.493,31€

EXPEDIENTE:: 2026INTERV000030
Fecha: 25/05/2026
Hora: 00:00
Und. reg:REGISTRO GENERAL

FIRMANTE - FECHA
MANUEL JESUS BARON RIOS(P2901500E-AYUNTAMIENTO DE ANTEQUERA)-ALCALDE-PRESIDENTE - 17/07/2026
CN=SELLO AEAD,2.5.4.97=VATES-Q2802923I,O=MINISTERIO DE TRANSFORMACION DIGITAL Y FUNCION PUBLICA,L=Madrid,C=ES - 17/07/2026 09:08:04

La autenticidad de este documento se puede comprobar con el código 07EA0035F73C00U7B0O0A6M6P7 en la web del Ayto. Antequera

INGRESOS - DERECHOS ANULADOS DE PRESUPUESTOS (E770)

APLICACIÓN PRESUPUESTARIA			DESCRIPCIÓN	DERECHOS ANULADOS		TOTAL DERECHOS ANULADOS
				ANULACIÓN DE LIQUIDACIONES	APLAZAMIENTO Y FRACCIONAMIENTO	
			SUMA ANTERIOR..... :	610.493,31€	0,00€	610.493,31€
2024	03	33100	ECONOMIA Y HACIENDA RESERVA DE ESPACIO	0,00€	0,00€	0,00€
2024	03	33101	ECONOMIA Y HACIENDA ENTRADA DE VEHICULOS	57,90€	0,00€	57,90€
2015	07	33101	SEGURIDAD CIUDADANA, MOVILIDAD Y PROTECCION CIVIL ENTRADA DE VEHICULOS	0,00€	0,00€	0,00€
2016	07	33101	SEGURIDAD CIUDADANA, MOVILIDAD Y PROTECCION CIVIL ENTRADA DE VEHICULOS	19,30€	0,00€	19,30€
2024	03	332	ECONOMIA Y HACIENDA TASA POR UTILIZACIÓN PRIVATIVA O APROVECHAMIENTO ESPECIAL POR EMPRESAS EXPLOTADORAS DE SERVICIOS DE	0,00€	0,00€	0,00€
2011	03	33201	TURISMO, COMERCIO Y EMPLEO MERCADILLO, PUESTOS, BARRACAS, ETC	0,00€	0,00€	0,00€
2017	03	335	TURISMO, COMERCIO Y PROMOCION PARA EL EMPLEO TASA POR OCUPACIÓN DE LA VÍA PÚBLICA CON TERRAZAS	13.609,90€	0,00€	13.609,90€
2024	03	33901	ECONOMIA Y HACIENDA TASA POR UTILIZACION PRIVATIVA DOMINIO PUBLICO	0,00€	0,00€	0,00€
2017	03	33902	TURISMO, COMERCIO Y PROMOCION PARA EL EMPLEO INSTALACION VALLAS PUBLICITARIAS	148,80€	0,00€	148,80€
2022	20	33904	MERCADO Y MERCADILLO UTILIZACION PRIVATIVA O APROVECHAMIENTO ESPECIAL DEL DOMINIO PUBLICO LOCAL DE INSTALACIONES	0,00€	0,00€	0,00€
2024	20	33904	MERCADO Y MERCADILLO UTILIZACION PRIVATIVA O APROVECHAMIENTO ESPECIAL DEL DOMINIO PUBLICO LOCAL DE INSTALACIONES	0,00€	0,00€	0,00€
2024	19	33905	TURISMO Y COMERCIO TASA UTILIZACION PRIVATIVA O APROVECHAMIENTO ESPECIAL DOMINIO PUBLICO	0,00€	0,00€	0,00€
			SUMA Y SIGUE..... :	624.329,21€	0,00€	624.329,21€

EXPEDIENTE:: 2026INTERV000030
Fecha: 25/05/2026
Hora: 00:00
Und. reg:REGISTRO GENERAL

FIRMANTE - FECHA
MANUEL JESUS BARON RIOS(P2901500E-AYUNTAMIENTO DE ANTEQUERA)-ALCALDE-PRESIDENTE - 17/07/2026
CN=SELLO AEAD,2.5.4.97=VATES-Q2802923I,O=MINISTERIO DE TRANSFORMACION DIGITAL Y FUNCION PUBLICA,L=Madrid,C=ES - 17/07/2026 09:08:04

La autenticidad de este documento se puede comprobar con el código 07EA0035F73C00U7B0OOA6M6P7 en la web del Ayto. Antequera

INGRESOS - DERECHOS ANULADOS DE PRESUPUESTOS (E770)

APLICACIÓN PRESUPUESTARIA			DESCRIPCIÓN	DERECHOS ANULADOS		TOTAL DERECHOS ANULADOS
				ANULACIÓN DE LIQUIDACIONES	APLAZAMIENTO Y FRACCIONAMIENTO	
			SUMA ANTERIOR..... :	624.329,21€	0,00€	624.329,21€
2024	20	33905	MERCADO Y MERCADILLO TASA UTILIZACION PRIVATIVA O APROVECHAMIENTO ESPECIAL DOMINIO PUBLICO	0,00€	0,00€	0,00€
2024	29	33905	CEMENTERIO TASA UTILIZACION PRIVATIVA O APROVECHAMIENTO ESPECIAL DOMINIO PUBLICO	0,00€	0,00€	0,00€
2023	13	34100	SERVICIOS SOCIALES PRECIOS PUBLICOS SERVICIOS ASISTENCIALES DEPENDENCIA	0,00€	0,00€	0,00€
2019	02	389	SERVICIOS GENERALES OTROS REINTEGROS DE OPERACIONES CORRIENTES	0,00€	0,00€	0,00€
2019	18	39120	SEGURIDAD, TRÁFICO, TRANSPORTE Y PROTECCIÓN CIVIL MULTAS POR INFRACCIONES DE LA ORDENANZA DE CIRCULACIÓN	0,00€	0,00€	0,00€
2022	18	39120	SEGURIDAD, TRÁFICO, TRANSPORTE Y PROTECCIÓN CIVIL MULTAS POR INFRACCIONES DE LA ORDENANZA DE CIRCULACIÓN	100,00€	0,00€	100,00€
2023	18	39120	SEGURIDAD, TRÁFICO, TRANSPORTE Y PROTECCIÓN CIVIL MULTAS POR INFRACCIONES DE LA ORDENANZA DE CIRCULACIÓN	300,00€	0,00€	300,00€
2024	18	39120	SEGURIDAD, TRÁFICO, TRANSPORTE Y PROTECCIÓN CIVIL MULTAS POR INFRACCIONES DE LA ORDENANZA DE CIRCULACIÓN	1.200,00€	0,00€	1.200,00€
2024	03	393	ECONOMIA Y HACIENDA INTERESES DE DEMORA	0,00€	0,00€	0,00€
2023	07	39700	URBANISMO CANON POR APROVECHAMIENTOS URBANÍSTICOS	0,00€	0,00€	0,00€
2017	10	39905	PATRIMONIO HISTÓRICO Y JUVENTUD OTROS INGRESOS DIVERSOS INDETERMINADOS	12.251,60€	0,00€	12.251,60€
2023	03	46100	ECONOMIA Y HACIENDA DE DIPUTACIONES , CONSEJOS O CABILDOS	0,00€	0,00€	0,00€
2016	06	48000	FAMILIA, PROGRAMAS SOCIALES, EDUCACION Y SALUD TRANSF.COR.DE FAMILIAS E INSTIT.SIN FINES DE LUCRO	0,00€	0,00€	0,00€
2017	06	48000	FAMILIA, PROGRAMAS SOCIALES, EDUCACION Y SALUD TRANSF.COR.DE FAMILIAS E INSTIT.SIN FINES DE LUCRO	0,00€	0,00€	0,00€
			SUMA Y SIGUE..... :	638.180,81€	0,00€	638.180,81€

EXPEDIENTE:: 2026INTERV000030
Fecha: 25/05/2026
Hora: 00:00
Und. reg:REGISTRO GENERAL

FIRMANTE - FECHA
MANUEL JESUS BARON RIOS(P2901500E-AYUNTAMIENTO DE ANTEQUERA)-ALCALDE-PRESIDENTE - 17/07/2026
CN=SELLO AEAD,2.5.4.97=VATES-Q2802923I,O=MINISTERIO DE TRANSFORMACION DIGITAL Y FUNCION PUBLICA,L=Madrid,C=ES - 17/07/2026 09:08:04

La autenticidad de este documento se puede comprobar con el código 07EA0035F73C00U7B0OOA6M6P7 en la web del Ayto. Antequera

INGRESOS - DERECHOS ANULADOS DE PRESUPUESTOS (E770)

APLICACIÓN PRESUPUESTARIA			DESCRIPCIÓN	DERECHOS ANULADOS		TOTAL DERECHOS ANULADOS
				ANULACIÓN DE LIQUIDACIONES	APLAZAMIENTO Y FRACCIONAMIENTO	
			SUMA ANTERIOR..... :	638.180,81€	0,00€	638.180,81€
2018	06	48000	FAMILIA, PROGRAMAS SOCIALES, EDUCACION Y SALUD TRANSF.COR.DE FAMILIAS E INSTIT.SIN FINES DE LUCRO	0,00€	0,00€	0,00€
2019	13	48000	SERVICIOS SOCIALES TRANSF.COR.DE FAMILIAS E INSTIT.SIN FINES DE LUCRO	0,00€	0,00€	0,00€
2020	13	48000	SERVICIOS SOCIALES TRANSF.COR.DE FAMILIAS E INSTIT.SIN FINES DE LUCRO	0,00€	0,00€	0,00€
2021	13	48000	SERVICIOS SOCIALES TRANSF.COR.DE FAMILIAS E INSTIT.SIN FINES DE LUCRO	0,00€	0,00€	0,00€
2024	02	550	SERVICIOS GENERALES DE CONCESIONES ADMINISTRATIVAS CON CONTRAPRESTACIÓN PERIÓDICA	0,00€	0,00€	0,00€
2023	07	603	URBANISMO PATRIMONIO PÚBLICO DEL SUELO	0,00€	0,00€	0,00€
2024	07	603	URBANISMO PATRIMONIO PÚBLICO DEL SUELO	0,00€	0,00€	0,00€
2022	02	61902	SERVICIOS GENERALES VENTA INMUEBLES	0,00€	0,00€	0,00€
2023	02	61902	SERVICIOS GENERALES VENTA INMUEBLES	0,00€	0,00€	0,00€
2024	02	61902	SERVICIOS GENERALES VENTA INMUEBLES	0,00€	0,00€	0,00€
2024	19	75080	TURISMO Y COMERCIO OTRAS TRASNFERENCIAS DE CAPITAL DE LA ADMINISTRACIÓN GENERAL DE LA COMUNIDAD AUTÓNOMA	0,00€	0,00€	0,00€
2021	06	76103	OBRAS MUNICIPALES SUBVENCION DIPUTACION ESPECIFICA 03	0,00€	0,00€	0,00€
2024	06	76103	OBRAS MUNICIPALES SUBVENCION DIPUTACION ESPECIFICA 03	0,00€	0,00€	0,00€
2023	06	76118	OBRAS MUNICIPALES PAEM 2023 SEGUNDA FASE	0,00€	0,00€	0,00€
			SUMA Y SIGUE..... :	638.180,81€	0,00€	638.180,81€

EXPEDIENTE:: 2026INTERV000030
Fecha: 25/05/2026
Hora: 00:00
Und. reg:REGISTRO GENERAL

FIRMANTE - FECHA
MANUEL JESUS BARON RIOS(P2901500E-AYUNTAMIENTO DE ANTEQUERA)-ALCALDE-PRESIDENTE - 17/07/2026
CN=SELLO AEAD,2.5.4.97=VATES-Q2802923I,O=MINISTERIO DE TRANSFORMACION DIGITAL Y FUNCION PUBLICA,L=Madrid,C=ES - 17/07/2026 09:08:04

La autenticidad de este documento se puede comprobar con el código 07EA0035F73C00U7B0OOA6M6P7 en la web del Ayto. Antequera

INGRESOS - DERECHOS ANULADOS DE PRESUPUESTOS (E770)

APLICACIÓN PRESUPUESTARIA			DESCRIPCIÓN	DERECHOS ANULADOS		TOTAL DERECHOS ANULADOS
				ANULACIÓN DE LIQUIDACIONES	APLAZAMIENTO Y FRACCIONAMIENTO	
			SUMA ANTERIOR..... :	638.180,81€	0,00€	638.180,81€
2021	03	91300	ECONOMIA Y HACIENDA	0,00€	0,00€	0,00€
			PRÉSTAMOS RECIBIDOS A LARGO PLAZO DE ENTES FUERA D			
2022	03	91300	ECONOMIA Y HACIENDA	0,00€	0,00€	0,00€
			PRÉSTAMOS RECIBIDOS A LARGO PLAZO DE ENTES FUERA D			
2023	03	91300	ECONOMIA Y HACIENDA	0,00€	0,00€	0,00€
			PRÉSTAMOS RECIBIDOS A LARGO PLAZO DE ENTES FUERA D			
			TOTALES..... :	638.180,81€	0,00€	638.180,81€

EXPEDIENTE:: 2026INTERV000030
Fecha: 25/05/2026
Hora: 00:00
Und. reg:REGISTRO GENERAL

FIRMANTE - FECHA
MANUEL JESUS BARON RIOS(P2901500E-AYUNTAMIENTO DE ANTEQUERA)-ALCALDE-PRESIDENTE - 17/07/2026
CN=SELLO AEAD,2.5.4.97=VATES-Q2802923I,O=MINISTERIO DE TRANSFORMACION DIGITAL Y FUNCION PUBLICA,L=Madrid,C=ES - 17/07/2026 09:08:04

La autenticidad de este documento se puede comprobar con el código 07EA0035F73C00U7B0OOA6M6P7 en la web del Ayto. Antequera

DERECHOS A COBRAR DE PRESUPUESTOS CERRADOS. PARTE 2 (E780)

APLICACIÓN PRESUPUESTARIA		DESCRIPCIÓN	DERECHOS CANCELADOS				TOTAL DERECHOS CANCELADOS
			COBROS EN ESPECIE	INSOLVENCIAS	PRESCRIPCIONES	OTRAS CAUSAS	
2014	112	IMPUESTO SOBRE BIENES INMUEBLES. BIENES INMUEBLES DE NATURALEZA RÚSTICA	0,00€	0,00€	0,00€	0,00€	0,00€
2016	112	IMPUESTO SOBRE BIENES INMUEBLES. BIENES INMUEBLES DE NATURALEZA RÚSTICA	0,00€	0,00€	0,00€	0,00€	0,00€
2017	112	IMPUESTO SOBRE BIENES INMUEBLES. BIENES INMUEBLES DE NATURALEZA RÚSTICA	0,00€	4.004,11€	0,00€	0,00€	4.004,11€
2018	112	IMPUESTO SOBRE BIENES INMUEBLES. BIENES INMUEBLES DE NATURALEZA RÚSTICA	0,00€	0,00€	334,74€	0,00€	334,74€
2019	112	IMPUESTO SOBRE BIENES INMUEBLES. BIENES INMUEBLES DE NATURALEZA RÚSTICA	0,00€	0,00€	0,00€	0,00€	0,00€
2020	112	IMPUESTO SOBRE BIENES INMUEBLES. BIENES INMUEBLES DE NATURALEZA RÚSTICA	0,00€	0,00€	1.600,32€	0,00€	1.600,32€
2021	112	IMPUESTO SOBRE BIENES INMUEBLES. BIENES INMUEBLES DE NATURALEZA RÚSTICA	0,00€	0,00€	3.179,91€	0,00€	3.179,91€
2022	112	IMPUESTO SOBRE BIENES INMUEBLES. BIENES INMUEBLES DE NATURALEZA RÚSTICA	0,00€	0,00€	0,00€	0,00€	0,00€
2023	112	IMPUESTO SOBRE BIENES INMUEBLES. BIENES INMUEBLES DE NATURALEZA RÚSTICA	0,00€	0,00€	0,00€	0,00€	0,00€
2024	112	IMPUESTO SOBRE BIENES INMUEBLES. BIENES INMUEBLES DE NATURALEZA RÚSTICA	0,00€	0,00€	0,00€	0,00€	0,00€
2011	113	IMPUESTO SOBRE BIENES INMUEBLES. BIENES INMUEBLES DE NATURALEZA URBANA	0,00€	0,00€	0,00€	0,00€	0,00€
2012	113	IMPUESTO SOBRE BIENES INMUEBLES. BIENES INMUEBLES DE NATURALEZA URBANA	0,00€	0,00€	0,00€	0,00€	0,00€
2013	113	IMPUESTO SOBRE BIENES INMUEBLES. BIENES INMUEBLES DE NATURALEZA URBANA	0,00€	0,00€	0,00€	0,00€	0,00€
2014	113	IMPUESTO SOBRE BIENES INMUEBLES. BIENES INMUEBLES DE NATURALEZA URBANA	0,00€	0,00€	0,00€	0,00€	0,00€
2004	113	IMPUESTO SOBRE BIENES INMUEBLES. BIENES INMUEBLES DE NATURALEZA URBANA	0,00€	0,00€	0,00€	0,00€	0,00€
2005	113	IMPUESTO SOBRE BIENES INMUEBLES. BIENES INMUEBLES DE NATURALEZA URBANA	0,00€	0,00€	0,00€	0,00€	0,00€
2006	113	IMPUESTO SOBRE BIENES INMUEBLES. BIENES INMUEBLES DE NATURALEZA URBANA	0,00€	0,00€	0,00€	0,00€	0,00€
2008	113	IMPUESTO SOBRE BIENES INMUEBLES. BIENES INMUEBLES DE NATURALEZA URBANA	0,00€	0,00€	0,00€	0,00€	0,00€
2009	113	IMPUESTO SOBRE BIENES INMUEBLES. BIENES INMUEBLES DE NATURALEZA URBANA	0,00€	0,00€	0,00€	0,00€	0,00€
2010	113	IMPUESTO SOBRE BIENES INMUEBLES. BIENES INMUEBLES DE NATURALEZA URBANA	0,00€	0,00€	0,00€	0,00€	0,00€
2015	113	IMPUESTO SOBRE BIENES INMUEBLES. BIENES INMUEBLES DE NATURALEZA URBANA	0,00€	0,00€	0,00€	0,00€	0,00€
2016	113	IMPUESTO SOBRE BIENES INMUEBLES. BIENES INMUEBLES DE NATURALEZA URBANA	0,00€	0,00€	0,00€	0,00€	0,00€
2017	113	IMPUESTO SOBRE BIENES INMUEBLES. BIENES INMUEBLES DE NATURALEZA URBANA	0,00€	0,00€	0,00€	0,00€	0,00€
2018	113	IMPUESTO SOBRE BIENES INMUEBLES. BIENES INMUEBLES DE NATURALEZA URBANA	0,00€	0,00€	0,00€	0,00€	0,00€
2019	113	IMPUESTO SOBRE BIENES INMUEBLES. BIENES INMUEBLES DE NATURALEZA URBANA	0,00€	0,00€	3.705,28€	0,00€	3.705,28€
2020	113	IMPUESTO SOBRE BIENES INMUEBLES. BIENES INMUEBLES DE NATURALEZA URBANA	0,00€	0,00€	0,00€	0,00€	0,00€
2021	113	IMPUESTO SOBRE BIENES INMUEBLES. BIENES INMUEBLES DE NATURALEZA URBANA	0,00€	0,00€	336,29€	0,00€	336,29€
2022	113	IMPUESTO SOBRE BIENES INMUEBLES. BIENES INMUEBLES DE NATURALEZA URBANA	0,00€	0,00€	8.022,21€	0,00€	8.022,21€
2023	113	IMPUESTO SOBRE BIENES INMUEBLES. BIENES INMUEBLES DE NATURALEZA URBANA	0,00€	0,00€	832,12€	0,00€	832,12€
2024	113	IMPUESTO SOBRE BIENES INMUEBLES. BIENES INMUEBLES DE NATURALEZA URBANA	0,00€	62.155,92€	385,29€	0,00€	62.541,21€
2011	115	IMPUESTO SOBRE VEHÍCULOS DE TRACCIÓN MECÁNICA	0,00€	439,23€	0,00€	0,00€	439,23€
2012	115	IMPUESTO SOBRE VEHÍCULOS DE TRACCIÓN MECÁNICA	0,00€	610,50€	0,00€	0,00€	610,50€
2013	115	IMPUESTO SOBRE VEHÍCULOS DE TRACCIÓN MECÁNICA	0,00€	742,20€	0,00€	0,00€	742,20€
2014	115	IMPUESTO SOBRE VEHÍCULOS DE TRACCIÓN MECÁNICA	0,00€	1.380,45€	0,00€	0,00€	1.380,45€
2006	115	IMPUESTO SOBRE VEHÍCULOS DE TRACCIÓN MECÁNICA	0,00€	0,00€	0,00€	0,00€	0,00€
		SUMA Y SIGUE..... :	0,00€	69.332,41€	18.396,16€	0,00€	87.728,57€

EXPEDIENTE:: 2026INTERV000030
Fecha: 25/05/2026
Hora: 00:00
Und. reg:REGISTRO GENERAL

FIRMANTE - FECHA
MANUEL JESUS BARON RIOS(P2901500E-AYUNTAMIENTO DE ANTEQUERA)-ALCALDE-PRESIDENTE - 17/07/2026
CN=SELLO AEAD,2.5.4.97=VATES-Q2802923I,O=MINISTERIO DE TRANSFORMACION DIGITAL Y FUNCION PUBLICA,L=Madrid,C=ES - 17/07/2026 09:08:04

La autenticidad de este documento se puede comprobar con el código 07EA0035F73C00U7B0OOA6M6P7 en la web del Ayto. Antequera

DERECHOS A COBRAR DE PRESUPUESTOS CERRADOS. PARTE 2 (E780)

APLICACIÓN PRESUPUESTARIA		DESCRIPCIÓN	DERECHOS CANCELADOS				TOTAL DERECHOS CANCELADOS
			COBROS EN ESPECIE	INSOLVENCIAS	PRESCRIPCIONES	OTRAS CAUSAS	
		SUMA ANTERIOR..... :	0,00€	69.332,41€	18.396,16€	0,00€	87.728,57€
2007	115	IMPUESTO SOBRE VEHÍCULOS DE TRACCIÓN MECÁNICA	0,00€	0,00€	0,00€	0,00€	0,00€
2008	115	IMPUESTO SOBRE VEHÍCULOS DE TRACCIÓN MECÁNICA	0,00€	0,00€	0,00€	0,00€	0,00€
2009	115	IMPUESTO SOBRE VEHÍCULOS DE TRACCIÓN MECÁNICA	0,00€	43,26€	0,00€	0,00€	43,26€
2010	115	IMPUESTO SOBRE VEHÍCULOS DE TRACCIÓN MECÁNICA	0,00€	272,10€	0,00€	0,00€	272,10€
2015	115	IMPUESTO SOBRE VEHÍCULOS DE TRACCIÓN MECÁNICA	0,00€	1.369,90€	1,95€	0,00€	1.371,85€
2016	115	IMPUESTO SOBRE VEHÍCULOS DE TRACCIÓN MECÁNICA	0,00€	1.285,90€	17,75€	0,00€	1.303,65€
2017	115	IMPUESTO SOBRE VEHÍCULOS DE TRACCIÓN MECÁNICA	0,00€	1.680,40€	17,75€	0,00€	1.698,15€
2018	115	IMPUESTO SOBRE VEHÍCULOS DE TRACCIÓN MECÁNICA	0,00€	1.864,60€	17,75€	0,00€	1.882,35€
2019	115	IMPUESTO SOBRE VEHÍCULOS DE TRACCIÓN MECÁNICA	0,00€	2.295,65€	0,00€	0,00€	2.295,65€
2020	115	IMPUESTO SOBRE VEHÍCULOS DE TRACCIÓN MECÁNICA	0,00€	2.628,10€	0,00€	0,00€	2.628,10€
2021	115	IMPUESTO SOBRE VEHÍCULOS DE TRACCIÓN MECÁNICA	0,00€	3.580,81€	0,00€	0,00€	3.580,81€
2022	115	IMPUESTO SOBRE VEHÍCULOS DE TRACCIÓN MECÁNICA	0,00€	4.028,70€	0,00€	0,00€	4.028,70€
2023	115	IMPUESTO SOBRE VEHÍCULOS DE TRACCIÓN MECÁNICA	0,00€	3.665,45€	0,00€	0,00€	3.665,45€
2024	115	IMPUESTO SOBRE VEHÍCULOS DE TRACCIÓN MECÁNICA	0,00€	0,00€	0,00€	0,00€	0,00€
2011	116	IMPUESTO SOBRE INCREMENTO DEL VALOR DE LOS TERRENOS DE NATURALEZA URBANA	0,00€	0,00€	0,00€	0,00€	0,00€
2012	116	IMPUESTO SOBRE INCREMENTO DEL VALOR DE LOS TERRENOS DE NATURALEZA URBANA	0,00€	0,00€	0,00€	0,00€	0,00€
2013	116	IMPUESTO SOBRE INCREMENTO DEL VALOR DE LOS TERRENOS DE NATURALEZA URBANA	0,00€	0,00€	0,00€	0,00€	0,00€
2014	116	IMPUESTO SOBRE INCREMENTO DEL VALOR DE LOS TERRENOS DE NATURALEZA URBANA	0,00€	0,00€	0,00€	0,00€	0,00€
2008	116	IMPUESTO SOBRE INCREMENTO DEL VALOR DE LOS TERRENOS DE NATURALEZA URBANA	0,00€	0,00€	0,00€	0,00€	0,00€
2010	116	IMPUESTO SOBRE INCREMENTO DEL VALOR DE LOS TERRENOS DE NATURALEZA URBANA	0,00€	0,00€	0,00€	0,00€	0,00€
2015	116	IMPUESTO SOBRE INCREMENTO DEL VALOR DE LOS TERRENOS DE NATURALEZA URBANA	0,00€	0,00€	0,00€	0,00€	0,00€
2016	116	IMPUESTO SOBRE INCREMENTO DEL VALOR DE LOS TERRENOS DE NATURALEZA URBANA	0,00€	0,00€	0,00€	0,00€	0,00€
2017	116	IMPUESTO SOBRE INCREMENTO DEL VALOR DE LOS TERRENOS DE NATURALEZA URBANA	0,00€	0,00€	3.512,52€	0,00€	3.512,52€
2018	116	IMPUESTO SOBRE INCREMENTO DEL VALOR DE LOS TERRENOS DE NATURALEZA URBANA	0,00€	0,00€	0,00€	0,00€	0,00€
		SUMA Y SIGUE..... :	0,00€	92.047,28€	21.963,88€	0,00€	114.011,16€

EXPEDIENTE:: 2026INTERV000030
Fecha: 25/05/2026
Hora: 00:00
Und. reg:REGISTRO GENERAL

FIRMANTE - FECHA
MANUEL JESUS BARON RIOS(P2901500E-AYUNTAMIENTO DE ANTEQUERA)-ALCALDE-PRESIDENTE - 17/07/2026
CN=SELLO AEAD,2.5.4.97=VATES-Q2802923I,O=MINISTERIO DE TRANSFORMACION DIGITAL Y FUNCION PUBLICA,L=Madrid,C=ES - 17/07/2026 09:08:04

La autenticidad de este documento se puede comprobar con el código 07EA0035F73C00U7B0OOA6M6P7 en la web del Ayto. Antequera

DERECHOS A COBRAR DE PRESUPUESTOS CERRADOS. PARTE 2 (E780)

APLICACIÓN PRESUPUESTARIA		DESCRIPCIÓN	DERECHOS CANCELADOS				TOTAL DERECHOS CANCELADOS
			COBROS EN ESPECIE	INSOLVENCIAS	PRESCRIPCIONES	OTRAS CAUSAS	
		SUMA ANTERIOR..... :	0,00€	92.047,28€	21.963,88€	0,00€	114.011,16€
2019	116	IMPUESTO SOBRE INCREMENTO DEL VALOR DE LOS TERRENOS DE NATURALEZA URBANA	0,00€	0,00€	0,00€	0,00€	0,00€
2020	116	IMPUESTO SOBRE INCREMENTO DEL VALOR DE LOS TERRENOS DE NATURALEZA URBANA	0,00€	0,00€	914,12€	0,00€	914,12€
2021	116	IMPUESTO SOBRE INCREMENTO DEL VALOR DE LOS TERRENOS DE NATURALEZA URBANA	0,00€	0,00€	1.590,34€	0,00€	1.590,34€
2022	116	IMPUESTO SOBRE INCREMENTO DEL VALOR DE LOS TERRENOS DE NATURALEZA URBANA	0,00€	0,00€	0,00€	0,00€	0,00€
2023	116	IMPUESTO SOBRE INCREMENTO DEL VALOR DE LOS TERRENOS DE NATURALEZA URBANA	0,00€	70,24€	0,00€	0,00€	70,24€
2024	116	IMPUESTO SOBRE INCREMENTO DEL VALOR DE LOS TERRENOS DE NATURALEZA URBANA	0,00€	706,58€	0,00€	0,00€	706,58€
2011	130	IMPUESTO SOBRE ACTIVIDADES ECONÓMICAS	0,00€	0,00€	0,00€	0,00€	0,00€
2012	130	IMPUESTO SOBRE ACTIVIDADES ECONÓMICAS	0,00€	0,00€	0,00€	0,00€	0,00€
2013	130	IMPUESTO SOBRE ACTIVIDADES ECONÓMICAS	0,00€	0,00€	0,00€	0,00€	0,00€
2014	130	IMPUESTO SOBRE ACTIVIDADES ECONÓMICAS	0,00€	0,00€	0,00€	0,00€	0,00€
2003	130	IMPUESTO SOBRE ACTIVIDADES ECONÓMICAS	0,00€	0,00€	0,00€	0,00€	0,00€
2006	130	IMPUESTO SOBRE ACTIVIDADES ECONÓMICAS	0,00€	0,00€	0,00€	0,00€	0,00€
2007	130	IMPUESTO SOBRE ACTIVIDADES ECONÓMICAS	0,00€	0,00€	0,00€	0,00€	0,00€
2010	130	IMPUESTO SOBRE ACTIVIDADES ECONÓMICAS	0,00€	0,00€	0,00€	0,00€	0,00€
2016	130	IMPUESTO SOBRE ACTIVIDADES ECONÓMICAS	0,00€	0,00€	0,00€	0,00€	0,00€
2018	130	IMPUESTO SOBRE ACTIVIDADES ECONÓMICAS	0,00€	0,00€	0,00€	0,00€	0,00€
2021	130	IMPUESTO SOBRE ACTIVIDADES ECONÓMICAS	0,00€	0,00€	0,00€	0,00€	0,00€
2022	130	IMPUESTO SOBRE ACTIVIDADES ECONÓMICAS	0,00€	0,00€	0,00€	0,00€	0,00€
2023	130	IMPUESTO SOBRE ACTIVIDADES ECONÓMICAS	0,00€	0,00€	0,00€	0,00€	0,00€
2024	130	IMPUESTO SOBRE ACTIVIDADES ECONÓMICAS	0,00€	0,00€	0,00€	0,00€	0,00€
2003	290	IMPUESTO SOBRE CONSTRUCCIONES, INSTALACIONES Y OBRAS	0,00€	0,00€	0,00€	0,00€	0,00€
2007	290	IMPUESTO SOBRE CONSTRUCCIONES, INSTALACIONES Y OBRAS	0,00€	0,00€	0,00€	0,00€	0,00€
2009	290	IMPUESTO SOBRE CONSTRUCCIONES, INSTALACIONES Y OBRAS	0,00€	0,00€	0,00€	0,00€	0,00€
2011	290	IMPUESTO SOBRE CONSTRUCCIONES, INSTALACIONES Y OBRAS	0,00€	0,00€	0,00€	0,00€	0,00€
2020	29000	IMPUESTO CONSTUCCIONES, INSTALACIONES Y OBRAS	0,00€	0,00€	0,00€	0,00€	0,00€
2021	29000	IMPUESTO CONSTUCCIONES, INSTALACIONES Y OBRAS	0,00€	0,00€	0,00€	0,00€	0,00€
2022	29000	IMPUESTO CONSTUCCIONES, INSTALACIONES Y OBRAS	0,00€	0,00€	0,00€	0,00€	0,00€
		SUMA Y SIGUE..... :	0,00€	92.824,10€	24.468,34€	0,00€	117.292,44€

EXPEDIENTE:: 2026INTERV000030
Fecha: 25/05/2026
Hora: 00:00
Und. reg:REGISTRO GENERAL

FIRMANTE - FECHA
MANUEL JESUS BARON RIOS(P2901500E-AYUNTAMIENTO DE ANTEQUERA)-ALCALDE-PRESIDENTE - 17/07/2026
CN=SELLO AEAD,2.5.4.97=VATES-Q2802923I,O=MINISTERIO DE TRANSFORMACION DIGITAL Y FUNCION PUBLICA,L=Madrid,C=ES - 17/07/2026 09:08:04

La autenticidad de este documento se puede comprobar con el código 07EA0035F73C00U7B0O0A6M6P7 en la web del Ayto. Antequera

DERECHOS A COBRAR DE PRESUPUESTOS CERRADOS. PARTE 2 (E780)

APLICACIÓN PRESUPUESTARIA		DESCRIPCIÓN	DERECHOS CANCELADOS				TOTAL DERECHOS CANCELADOS
			COBROS EN ESPECIE	INSOLVENCIAS	PRESCRIPCIONES	OTRAS CAUSAS	
		SUMA ANTERIOR..... :	0,00€	92.824,10€	24.468,34€	0,00€	117.292,44€
2023	29000	IMPUESTO CONSTUCCIONES, INSTALACIONES Y OBRAS	0,00€	0,00€	0,00€	0,00€	0,00€
2024	29000	IMPUESTO CONSTUCCIONES, INSTALACIONES Y OBRAS	0,00€	0,00€	0,00€	0,00€	0,00€
2015	29000	IMPUESTO CONSTUCCIONES, INSTALACIONES Y OBRAS	0,00€	0,00€	0,00€	0,00€	0,00€
2017	29000	IMPUESTO CONSTUCCIONES, INSTALACIONES Y OBRAS	0,00€	0,00€	0,00€	0,00€	0,00€
2018	29000	IMPUESTO CONSTUCCIONES, INSTALACIONES Y OBRAS	0,00€	0,00€	0,00€	0,00€	0,00€
2023	29001	ICIO - OBRAS MENORES	0,00€	0,00€	0,00€	0,00€	0,00€
2024	29001	ICIO - OBRAS MENORES	0,00€	708,00€	0,00€	0,00€	708,00€
2023	291	IMPUESTO SOBRE GASTOS SUNTUARIOS (COTOS DE CAZA Y PESCA)	0,00€	0,00€	0,00€	0,00€	0,00€
2013	305	TASAS CEMENTERIO	0,00€	0,00€	24,40€	0,00€	24,40€
2016	309	OTRAS TASAS POR PRESTACIÓN DE SERVICIOS BÁSICOS	0,00€	0,00€	0,00€	0,00€	0,00€
2015	309	OTRAS TASAS POR PRESTACIÓN DE SERVICIOS BÁSICOS	0,00€	0,00€	0,00€	0,00€	0,00€
2017	309	OTRAS TASAS POR PRESTACIÓN DE SERVICIOS BÁSICOS	0,00€	0,00€	1.566,10€	0,00€	1.566,10€
2018	309	OTRAS TASAS POR PRESTACIÓN DE SERVICIOS BÁSICOS	0,00€	0,00€	1.555,70€	0,00€	1.555,70€
2019	309	OTRAS TASAS POR PRESTACIÓN DE SERVICIOS BÁSICOS	0,00€	0,00€	1.640,60€	0,00€	1.640,60€
2020	309	OTRAS TASAS POR PRESTACIÓN DE SERVICIOS BÁSICOS	0,00€	0,00€	0,00€	0,00€	0,00€
2021	309	OTRAS TASAS POR PRESTACIÓN DE SERVICIOS BÁSICOS	0,00€	0,00€	0,00€	0,00€	0,00€
2022	309	OTRAS TASAS POR PRESTACIÓN DE SERVICIOS BÁSICOS	0,00€	0,00€	0,00€	0,00€	0,00€
2023	309	OTRAS TASAS POR PRESTACIÓN DE SERVICIOS BÁSICOS	0,00€	0,00€	0,00€	0,00€	0,00€
2024	309	OTRAS TASAS POR PRESTACIÓN DE SERVICIOS BÁSICOS	0,00€	0,00€	0,00€	0,00€	0,00€
2024	311	SERVICIOS ASISTENCIALES	0,00€	0,00€	0,00€	0,00€	0,00€
2011	321	LICENCIAS URBANÍSTICAS	0,00€	0,00€	0,00€	0,00€	0,00€
2019	321	LICENCIAS URBANÍSTICAS	0,00€	11,93€	220,28€	0,00€	232,21€
2020	321	LICENCIAS URBANÍSTICAS	0,00€	0,00€	0,00€	0,00€	0,00€
2022	321	LICENCIAS URBANÍSTICAS	0,00€	0,00€	0,00€	0,00€	0,00€
2023	321	LICENCIAS URBANÍSTICAS	0,00€	0,00€	0,00€	0,00€	0,00€
2024	321	LICENCIAS URBANÍSTICAS	0,00€	0,00€	0,00€	0,00€	0,00€
2017	321	LICENCIAS URBANÍSTICAS	0,00€	0,00€	0,00€	0,00€	0,00€
2018	321	LICENCIAS URBANÍSTICAS	0,00€	0,00€	151,62€	0,00€	151,62€
2013	322	CÉDULAS DE HABITABILIDAD Y LICENCIAS DE PRIMERA OCUPACIÓN	0,00€	0,00€	0,00€	0,00€	0,00€
2024	322	CÉDULAS DE HABITABILIDAD Y LICENCIAS DE PRIMERA OCUPACIÓN	0,00€	0,00€	0,00€	0,00€	0,00€
2021	323	TASAS POR OTROS SERVICIOS URBANÍSTICOS	0,00€	0,00€	0,00€	0,00€	0,00€
2024	323	TASAS POR OTROS SERVICIOS URBANÍSTICOS	0,00€	0,00€	0,00€	0,00€	0,00€
2017	323	TASAS POR OTROS SERVICIOS URBANÍSTICOS	0,00€	0,00€	0,00€	0,00€	0,00€
		SUMA Y SIGUE..... :	0,00€	93.544,03€	29.627,04€	0,00€	123.171,07€

EXPEDIENTE:: 2026INTERV000030
Fecha: 25/05/2026
Hora: 00:00
Und. reg:REGISTRO GENERAL

FIRMANTE - FECHA
MANUEL JESUS BARON RIOS(P2901500E-AYUNTAMIENTO DE ANTEQUERA)-ALCALDE-PRESIDENTE - 17/07/2026
CN=SELLO AEAD,2.5.4.97=VATES-Q2802923I,O=MINISTERIO DE TRANSFORMACION DIGITAL Y FUNCION PUBLICA,L=Madrid,C=ES - 17/07/2026 09:08:04

La autenticidad de este documento se puede comprobar con el código 07EA0035F73C00U7B0OOA6M6P7 en la web del Ayto. Antequera

DERECHOS A COBRAR DE PRESUPUESTOS CERRADOS. PARTE 2 (E780)

APLICACIÓN PRESUPUESTARIA		DESCRIPCIÓN	DERECHOS CANCELADOS				TOTAL DERECHOS CANCELADOS
			COBROS EN ESPECIE	INSOLVENCIAS	PRESCRIPCIONES	OTRAS CAUSAS	
		SUMA ANTERIOR..... :	0,00€	93.544,03€	29.627,04€	0,00€	123.171,07€
2013	32701	LICENCIAS DE APERTURA	0,00€	428,36€	0,00€	0,00€	428,36€
2010	32701	LICENCIAS DE APERTURA	0,00€	0,00€	0,00€	0,00€	0,00€
2017	329	OTRAS TASAS POR LA REALIZACIÓN DE ACTIVIDADES DE COMPETENCIA LOCAL	0,00€	0,00€	0,00€	0,00€	0,00€
2018	329	OTRAS TASAS POR LA REALIZACIÓN DE ACTIVIDADES DE COMPETENCIA LOCAL	0,00€	0,00€	0,00€	0,00€	0,00€
2020	329	OTRAS TASAS POR LA REALIZACIÓN DE ACTIVIDADES DE COMPETENCIA LOCAL	0,00€	0,00€	0,00€	0,00€	0,00€
2021	329	OTRAS TASAS POR LA REALIZACIÓN DE ACTIVIDADES DE COMPETENCIA LOCAL	0,00€	0,00€	0,00€	0,00€	0,00€
2022	329	OTRAS TASAS POR LA REALIZACIÓN DE ACTIVIDADES DE COMPETENCIA LOCAL	0,00€	0,00€	0,00€	0,00€	0,00€
2023	329	OTRAS TASAS POR LA REALIZACIÓN DE ACTIVIDADES DE COMPETENCIA LOCAL	0,00€	0,00€	0,00€	0,00€	0,00€
2024	329	OTRAS TASAS POR LA REALIZACIÓN DE ACTIVIDADES DE COMPETENCIA LOCAL	0,00€	0,00€	0,00€	0,00€	0,00€
2006	330	TASA DE ESTACIONAMIENTO DE VEHÍCULOS	0,00€	0,00€	0,00€	0,00€	0,00€
2021	33100	RESERVA DE ESPACIO	0,00€	0,00€	0,00€	0,00€	0,00€
2022	33100	RESERVA DE ESPACIO	0,00€	0,00€	0,00€	0,00€	0,00€
2023	33100	RESERVA DE ESPACIO	0,00€	0,00€	0,00€	0,00€	0,00€
2024	33100	RESERVA DE ESPACIO	0,00€	0,00€	0,00€	0,00€	0,00€
2016	33100	RESERVA DE ESPACIO	0,00€	0,00€	35,15€	0,00€	35,15€
2020	33101	ENTRADA DE VEHICULOS	0,00€	0,00€	1.169,60€	0,00€	1.169,60€
2021	33101	ENTRADA DE VEHICULOS	0,00€	0,00€	0,00€	0,00€	0,00€
2022	33101	ENTRADA DE VEHICULOS	0,00€	0,00€	0,00€	0,00€	0,00€
2019	33101	ENTRADA DE VEHICULOS	0,00€	0,00€	19,30€	0,00€	19,30€
2023	33101	ENTRADA DE VEHICULOS	0,00€	0,00€	0,00€	0,00€	0,00€
2024	33101	ENTRADA DE VEHICULOS	0,00€	193,00€	0,00€	0,00€	193,00€
2011	33101	ENTRADA DE VEHICULOS	0,00€	38,60€	0,00€	0,00€	38,60€
2012	33101	ENTRADA DE VEHICULOS	0,00€	38,60€	0,00€	0,00€	38,60€
2013	33101	ENTRADA DE VEHICULOS	0,00€	38,60€	0,00€	0,00€	38,60€
2014	33101	ENTRADA DE VEHICULOS	0,00€	38,60€	0,00€	0,00€	38,60€
2015	33101	ENTRADA DE VEHICULOS	0,00€	0,00€	0,00€	0,00€	0,00€
2016	33101	ENTRADA DE VEHICULOS	0,00€	0,00€	0,00€	0,00€	0,00€
2017	33101	ENTRADA DE VEHICULOS	0,00€	0,00€	0,00€	0,00€	0,00€
2018	33101	ENTRADA DE VEHICULOS	0,00€	0,00€	0,00€	0,00€	0,00€
2010	33101	ENTRADA DE VEHICULOS	0,00€	38,60€	0,00€	0,00€	38,60€
2024	332	TASA POR UTILIZACIÓN PRIVATIVA O APROVECHAMIENTO ESPECIAL POR EMPRESAS EXPLOTADORAS DE SERVICIOS DE	0,00€	0,00€	0,00€	0,00€	0,00€
2011	33201	MERCADILLO, PUESTOS, BARRACAS, ETC	0,00€	0,00€	0,00€	0,00€	0,00€
		SUMA Y SIGUE..... :	0,00€	94.358,39€	30.851,09€	0,00€	125.209,48€

EXPEDIENTE:: 2026INTERV000030
Fecha: 25/05/2026
Hora: 00:00
Und. reg:REGISTRO GENERAL

FIRMANTE - FECHA
MANUEL JESUS BARON RIOS(P2901500E-AYUNTAMIENTO DE ANTEQUERA)-ALCALDE-PRESIDENTE - 17/07/2026
CN=SELLO AEAD,2.5.4.97=VATES-Q2802923I,O=MINISTERIO DE TRANSFORMACION DIGITAL Y FUNCION PUBLICA,L=Madrid,C=ES - 17/07/2026 09:08:04

La autenticidad de este documento se puede comprobar con el código 07EA0035F73C00U7B0OOA6M6P7 en la web del Ayto. Antequera

DERECHOS A COBRAR DE PRESUPUESTOS CERRADOS. PARTE 2 (E780)

APLICACIÓN PRESUPUESTARIA		DESCRIPCIÓN	DERECHOS CANCELADOS				TOTAL DERECHOS CANCELADOS
			COBROS EN ESPECIE	INSOLVENCIAS	PRESCRIPCIONES	OTRAS CAUSAS	
		SUMA ANTERIOR..... :	0,00€	94.358,39€	30.851,09€	0,00€	125.209,48€
2013	335	TASA POR OCUPACIÓN DE LA VÍA PÚBLICA CON TERRAZAS	0,00€	2.122,80€	0,00€	0,00€	2.122,80€
2014	335	TASA POR OCUPACIÓN DE LA VÍA PÚBLICA CON TERRAZAS	0,00€	1.976,40€	0,00€	0,00€	1.976,40€
2017	335	TASA POR OCUPACIÓN DE LA VÍA PÚBLICA CON TERRAZAS	0,00€	0,00€	0,00€	0,00€	0,00€
2018	335	TASA POR OCUPACIÓN DE LA VÍA PÚBLICA CON TERRAZAS	0,00€	0,00€	0,00€	0,00€	0,00€
2009	335	TASA POR OCUPACIÓN DE LA VÍA PÚBLICA CON TERRAZAS	0,00€	0,00€	0,00€	0,00€	0,00€
2018	33901	ADJUDICACION BARRA-BAR EN FIESTAS	0,00€	0,00€	0,00€	0,00€	0,00€
2024	33901	TASA POR UTILIZACION PRIVATIVA DOMINIO PUBLICO	0,00€	0,00€	0,00€	0,00€	0,00€
2019	33901	ADJUDICACION BARRA-BAR EN FIESTAS	0,00€	0,00€	0,00€	0,00€	0,00€
2014	33902	INSTALACION VALLAS PUBLICITARIAS	0,00€	0,00€	0,00€	0,00€	0,00€
2016	33902	INSTALACION VALLAS PUBLICITARIAS	0,00€	0,00€	0,00€	0,00€	0,00€
2017	33902	INSTALACION VALLAS PUBLICITARIAS	0,00€	0,00€	0,00€	0,00€	0,00€
2024	33903	INSTALACION DE VALLAS PUBLICITARIAS/MICROBUS TURISTICO	0,00€	0,00€	0,00€	0,00€	0,00€
2022	33904	UTILIZACION PRIVATIVA O APROVECHAMIENTO ESPECIAL DEL DOMINIO PUBLICO LOCAL DE INSTALACIONES	0,00€	0,00€	0,00€	0,00€	0,00€
2024	33904	UTILIZACION PRIVATIVA O APROVECHAMIENTO ESPECIAL DEL DOMINIO PUBLICO LOCAL DE INSTALACIONES	0,00€	0,00€	0,00€	0,00€	0,00€
2020	33905	TASA UTILIZACION PRIVATIVA O APROVECHAMIENTO ESPECIAL DOMINIO PUBLICO	0,00€	0,00€	0,00€	0,00€	0,00€
2021	33905	TASA UTILIZACION PRIVATIVA O APROVECHAMIENTO ESPECIAL DOMINIO PUBLICO	0,00€	0,00€	0,00€	0,00€	0,00€
2022	33905	TASA UTILIZACION PRIVATIVA O APROVECHAMIENTO ESPECIAL DOMINIO PUBLICO	0,00€	0,00€	0,00€	0,00€	0,00€
2023	33905	TASA UTILIZACION PRIVATIVA O APROVECHAMIENTO ESPECIAL DOMINIO PUBLICO	0,00€	0,00€	0,00€	0,00€	0,00€
2024	33905	TASA UTILIZACION PRIVATIVA O APROVECHAMIENTO ESPECIAL DOMINIO PUBLICO	0,00€	0,00€	0,00€	0,00€	0,00€
2020	33905	TASA UTILIZACION PRIVATIVA O APROVECHAMIENTO ESPECIAL DOMINIO PUBLICO	0,00€	0,00€	0,00€	0,00€	0,00€
2023	33905	TASA UTILIZACION PRIVATIVA O APROVECHAMIENTO ESPECIAL DOMINIO PUBLICO	0,00€	0,00€	0,00€	0,00€	0,00€
2024	33905	TASA UTILIZACION PRIVATIVA O APROVECHAMIENTO ESPECIAL DOMINIO PUBLICO	0,00€	0,00€	0,00€	0,00€	0,00€
2023	33905	TASA UTILIZACION PRIVATIVA O APROVECHAMIENTO ESPECIAL DOMINIO PUBLICO	0,00€	0,00€	0,00€	0,00€	0,00€
2024	33905	TASA UTILIZACION PRIVATIVA O APROVECHAMIENTO ESPECIAL DOMINIO PUBLICO	0,00€	0,00€	0,00€	0,00€	0,00€
2023	34100	PRECIOS PUBLICOS SERVICIOS ASISTENCIALES DEPENDENCIA	0,00€	0,00€	0,00€	0,00€	0,00€
2023	34900	UTILIZ. PRIVATIVA INMIUEB.TERRENOS MPLES O V.PUBL.	0,00€	0,00€	0,00€	0,00€	0,00€
2024	34901	CELEBRACION BODAS CIVILES	0,00€	0,00€	0,00€	0,00€	0,00€
2019	389	OTROS REINTEGROS DE OPERACIONES CORRIENTES	0,00€	0,00€	0,00€	0,00€	0,00€
2024	389	OTROS REINTEGROS DE OPERACIONES CORRIENTES	0,00€	0,00€	0,00€	0,00€	0,00€
2021	39110	MULTAS POR INFRACCIONES TRIBUTARIAS Y ANÁLOGAS	0,00€	0,00€	0,00€	0,00€	0,00€
2024	39110	MULTAS POR INFRACCIONES TRIBUTARIAS Y ANÁLOGAS	0,00€	0,00€	0,00€	0,00€	0,00€
		SUMA Y SIGUE..... :	0,00€	98.457,59€	30.851,09€	0,00€	129.308,68€

EXPEDIENTE:: 2026INTERV000030
Fecha: 25/05/2026
Hora: 00:00
Und. reg:REGISTRO GENERAL

FIRMANTE - FECHA
MANUEL JESUS BARON RIOS(P2901500E-AYUNTAMIENTO DE ANTEQUERA)-ALCALDE-PRESIDENTE - 17/07/2026
CN=SELLO AEAD,2.5.4.97=VATES-Q2802923I,O=MINISTERIO DE TRANSFORMACION DIGITAL Y FUNCION PUBLICA,L=Madrid,C=ES - 17/07/2026 09:08:04

La autenticidad de este documento se puede comprobar con el código 07EA0035F73C00U7B0OOA6M6P7 en la web del Ayto. Antequera

DERECHOS A COBRAR DE PRESUPUESTOS CERRADOS. PARTE 2 (E780)

APLICACIÓN PRESUPUESTARIA		DESCRIPCIÓN	DERECHOS CANCELADOS				TOTAL DERECHOS CANCELADOS
			COBROS EN ESPECIE	INSOLVENCIAS	PRESCRIPCIONES	OTRAS CAUSAS	
		SUMA ANTERIOR..... :	0,00€	98.457,59€	30.851,09€	0,00€	129.308,68€
2013	39120	MULTAS POR INFRACCIONES DE LA ORDENANZA DE CIRCULACIÓN	0,00€	0,00€	0,00€	0,00€	0,00€
2019	39120	MULTAS POR INFRACCIONES DE LA ORDENANZA DE CIRCULACIÓN	0,00€	0,00€	1.550,00€	0,00€	1.550,00€
2020	39120	MULTAS POR INFRACCIONES DE LA ORDENANZA DE CIRCULACIÓN	0,00€	0,00€	1.300,00€	0,00€	1.300,00€
2021	39120	MULTAS POR INFRACCIONES DE LA ORDENANZA DE CIRCULACIÓN	0,00€	600,00€	500,00€	0,00€	1.100,00€
2022	39120	MULTAS POR INFRACCIONES DE LA ORDENANZA DE CIRCULACIÓN	0,00€	0,00€	5.200,00€	0,00€	5.200,00€
2023	39120	MULTAS POR INFRACCIONES DE LA ORDENANZA DE CIRCULACIÓN	0,00€	0,00€	11.400,00€	0,00€	11.400,00€
2024	39120	MULTAS POR INFRACCIONES DE LA ORDENANZA DE CIRCULACIÓN	0,00€	0,00€	7.830,00€	0,00€	7.830,00€
2018	39190	OTRAS MULTAS Y SANCIONES	0,00€	300,00€	0,00€	0,00€	300,00€
2005	39190	OTRAS MULTAS Y SANCIONES	0,00€	0,00€	15,03€	0,00€	15,03€
2014	39190	OTRAS MULTAS Y SANCIONES	0,00€	0,00€	0,00€	0,00€	0,00€
2016	39190	OTRAS MULTAS Y SANCIONES	0,00€	0,00€	200,00€	0,00€	200,00€
2018	39190	OTRAS MULTAS Y SANCIONES	0,00€	1.280,00€	0,00€	0,00€	1.280,00€
2019	39190	OTRAS MULTAS Y SANCIONES	0,00€	200,00€	0,00€	0,00€	200,00€
2024	393	INTERESES DE DEMORA	0,00€	0,00€	0,00€	0,00€	0,00€
2023	39700	CANON POR APROVECHAMIENTOS URBANÍSTICOS	0,00€	0,00€	0,00€	0,00€	0,00€
2023	39900	COSTAS PROCESALES	0,00€	0,00€	0,00€	0,00€	0,00€
2017	39905	OTROS INGRESOS DIVERSOS INDETERMINADOS	0,00€	0,00€	0,00€	0,00€	0,00€
2024	45000	PARTICIPACIÓN EN TRIBUTOS DE LA COMUNIDAD AUTÓNOMA	0,00€	0,00€	0,00€	0,00€	0,00€
2024	45002	SUBV.SERVICIOS SOCIALES COMUNITARIOS	0,00€	0,00€	0,00€	0,00€	0,00€
2024	45084	PROGRAMA EPES, EXPERIENCIAS PROFESIONALES	0,00€	0,00€	0,00€	0,00€	0,00€
2023	45100	SUBV.DE ORGANISMOS AUTÓNOMOS Y AGENCIAS DE LAS COMUNIDADES AUTÓNOMAS	0,00€	0,00€	0,00€	0,00€	0,00€
2024	45100	SUBV.DE ORGANISMOS AUTÓNOMOS Y AGENCIAS DE LAS COMUNIDADES AUTÓNOMAS	0,00€	0,00€	0,00€	0,00€	0,00€
2024	45102	SUBVENCION AYUDA A DOMICILIO DEPENDENCIA	0,00€	0,00€	0,00€	0,00€	0,00€
2023	46100	DE DIPUTACIONES , CONSEJOS O CABILDOS	0,00€	0,00€	0,00€	0,00€	0,00€
2016	48000	TRANSF.COR.DE FAMILIAS E INSTIT.SIN FINES DE LUCRO	0,00€	0,00€	0,00€	0,00€	0,00€
2017	48000	TRANSF.COR.DE FAMILIAS E INSTIT.SIN FINES DE LUCRO	0,00€	0,00€	0,00€	0,00€	0,00€
2018	48000	TRANSF.COR.DE FAMILIAS E INSTIT.SIN FINES DE LUCRO	0,00€	0,00€	0,00€	0,00€	0,00€
2019	48000	TRANSF.COR.DE FAMILIAS E INSTIT.SIN FINES DE LUCRO	0,00€	0,00€	0,00€	0,00€	0,00€
2020	48000	TRANSF.COR.DE FAMILIAS E INSTIT.SIN FINES DE LUCRO	0,00€	0,00€	0,00€	0,00€	0,00€
2021	48000	TRANSF.COR.DE FAMILIAS E INSTIT.SIN FINES DE LUCRO	0,00€	0,00€	0,00€	0,00€	0,00€
2022	48000	TRANSF.COR.DE FAMILIAS E INSTIT.SIN FINES DE LUCRO	0,00€	0,00€	0,00€	0,00€	0,00€
		SUMA Y SIGUE..... :	0,00€	100.837,59€	58.846,12€	0,00€	159.683,71€

EXPEDIENTE:: 2026INTERV000030
Fecha: 25/05/2026
Hora: 00:00
Und. reg:REGISTRO GENERAL

FIRMANTE - FECHA
MANUEL JESUS BARON RIOS(P2901500E-AYUNTAMIENTO DE ANTEQUERA)-ALCALDE-PRESIDENTE - 17/07/2026
CN=SELLO AEAD,2.5.4.97=VATES-Q2802923I,O=MINISTERIO DE TRANSFORMACION DIGITAL Y FUNCION PUBLICA,L=Madrid,C=ES - 17/07/2026 09:08:04

La autenticidad de este documento se puede comprobar con el código 07EA0035F73C00U7B0OOA6M6P7 en la web del Ayto. Antequera

DERECHOS A COBRAR DE PRESUPUESTOS CERRADOS. PARTE 2 (E780)

APLICACIÓN PRESUPUESTARIA		DESCRIPCIÓN	DERECHOS CANCELADOS				TOTAL DERECHOS CANCELADOS
			COBROS EN ESPECIE	INSOLVENCIAS	PRESCRIPCIONES	OTRAS CAUSAS	
		SUMA ANTERIOR..... :	0,00€	100.837,59€	58.846,12€	0,00€	159.683,71€
2023	54104	ARREDAMIENTO PATIO CABALLOS PLAZA DE TOROS	0,00€	0,00€	0,00€	0,00€	0,00€
2021	550	DE CONCESIONES ADMINISTRATIVAS CON CONTRAPRESTACIÓN PERIÓDICA	0,00€	0,00€	0,00€	0,00€	0,00€
2024	550	DE CONCESIONES ADMINISTRATIVAS CON CONTRAPRESTACIÓN PERIÓDICA	0,00€	0,00€	0,00€	0,00€	0,00€
2021	550	DE CONCESIONES ADMINISTRATIVAS CON CONTRAPRESTACIÓN PERIÓDICA	0,00€	0,00€	0,00€	0,00€	0,00€
2024	550	DE CONCESIONES ADMINISTRATIVAS CON CONTRAPRESTACIÓN PERIÓDICA	0,00€	0,00€	0,00€	0,00€	0,00€
2023	603	PATRIMONIO PÚBLICO DEL SUELO	0,00€	0,00€	0,00€	0,00€	0,00€
2024	603	PATRIMONIO PÚBLICO DEL SUELO	0,00€	0,00€	0,00€	0,00€	0,00€
2018	61900	ENAJENACION DE NICHOS	0,00€	0,00€	0,00€	0,00€	0,00€
2022	61902	VENTA INMUEBLES	0,00€	0,00€	0,00€	0,00€	0,00€
2023	61902	VENTA INMUEBLES	0,00€	0,00€	0,00€	0,00€	0,00€
2024	61902	VENTA INMUEBLES	0,00€	0,00€	0,00€	0,00€	0,00€
2024	75080	OTRAS TRASNFERENCIAS DE CAPITAL DE LA ADMINISTRACIÓN GENERAL DE LA COMUNIDAD AUTÓNOMA	0,00€	0,00€	0,00€	0,00€	0,00€
2024	76100	OBRAS PFEA	0,00€	0,00€	0,00€	0,00€	0,00€
2021	76103	SUBVENCION DIPUTACION ESPECIFICA 03	0,00€	0,00€	0,00€	0,00€	0,00€
2024	76103	SUBVENCION DIPUTACION ESPECIFICA 03	0,00€	0,00€	0,00€	0,00€	0,00€
2023	76118	PAEM 2023 SEGUNDA FASE	0,00€	0,00€	0,00€	0,00€	0,00€
2015	830	REINTEGROS DE PRÉSTAMOS FUERA DEL SECTOR PÚBLICO A CORTO PLAZO	0,00€	0,00€	0,00€	0,00€	0,00€
2021	91300	PRÉSTAMOS RECIBIDOS A LARGO PLAZO DE ENTES FUERA D	0,00€	0,00€	0,00€	0,00€	0,00€
2022	91300	PRÉSTAMOS RECIBIDOS A LARGO PLAZO DE ENTES FUERA D	0,00€	0,00€	0,00€	0,00€	0,00€
2023	91300	PRÉSTAMOS RECIBIDOS A LARGO PLAZO DE ENTES FUERA D	0,00€	0,00€	0,00€	0,00€	0,00€
		TOTALES..... :	0,00€	100.837,59€	58.846,12€	0,00€	159.683,71€

EXPEDIENTE:: 2026INTERV000030
Fecha: 25/05/2026
Hora: 00:00
Und. reg:REGISTRO GENERAL

FIRMANTE - FECHA
MANUEL JESUS BARON RIOS(P2901500E-AYUNTAMIENTO DE ANTEQUERA)-ALCALDE-PRESIDENTE - 17/07/2026
CN=SELLO AEAD,2.5.4.97=VATES-Q2802923I,O=MINISTERIO DE TRANSFORMACION DIGITAL Y FUNCION PUBLICA,L=Madrid,C=ES - 17/07/2026 09:08:04

La autenticidad de este documento se puede comprobar con el código 07EA0035F73C00U7B0O0A6M6P7 en la web del Ayto. Antequera

VARIACIÓN DE RESULTADOS PRESUPUESTARIOS DE EJERCICIOS ANTERIORES

CONCEPTOS	DERECHOS RECONOCIDOS NETOS	OBLIGACIONES RECONOCIDAS NETAS	RESULTADO VARIACIÓN
a. Operaciones Corrientes	-1.166.387,48 €	-15.000,75 €	
b. Otras Operaciones no Financieras	-200.225,89 €	-1.524,84 €	
1. Total Operaciones no Financieras (a+b)	-1.366.613,37 €	-16.525,59 €	
2. Activos Financieros	0,00 €	-21.829,40 €	
3. Pasivos Financieros	0,00 €	0,00 €	
TOTAL	-1.366.613,37 €	-38.354,99 €	-1.328.258,38 €

E910

EXPEDIENTE:: 2026INTERV000030
Fecha: 25/05/2026
Hora: 00:00
Und. reg:REGISTRO GENERAL

FIRMANTE - FECHA
MANUEL JESUS BARON RIOS(P2901500E-AYUNTAMIENTO DE ANTEQUERA)-ALCALDE-PRESIDENTE - 17/07/2026
CN=SELLO AEAD,2.5.4.97=VATES-Q2802923I,O=MINISTERIO DE TRANSFORMACION DIGITAL Y FUNCION PUBLICA,L=Madrid,C=ES - 17/07/2026 09:08:04

La autenticidad de este documento se puede comprobar con el código 07EA0035F73C00U7B0OOA6M6P7 en la web del Ayto. Antequera

COMPROMISOS DE GASTO CON CARGO A PRESUPUESTOS DE EJERCICIOS POSTERIORES

APLICACIÓN PRESUPUESTARIA	DESCRIPCIÓN	COMPROMISOS DE GASTO ADQUIRIDOS CON CARGO AL PRESUPUESTO DEL EJERCICIO				
		2026	2027	2028	2029	AÑOS SUCESIVOS
21	EMPLEO	0,00€	0,00€	0,00€	0,00€	0,00€
24195	PROGRAMA FORMA-ATENCIÓN SOCIOSANITARIA					
12001	INTERINOS SUELDOS DEL GRUPO A2					
21	EMPLEO	0,00€	0,00€	0,00€	0,00€	0,00€
24195	PROGRAMA FORMA-ATENCIÓN SOCIOSANITARIA					
12003	INTERINOS SUELDOS DEL GRUPO C1					
21	EMPLEO	0,00€	0,00€	0,00€	0,00€	0,00€
24195	PROGRAMA FORMA-ATENCIÓN SOCIOSANITARIA					
12100	INTERINOS COMPLEMENTO DE DESTINO					
21	EMPLEO	0,00€	0,00€	0,00€	0,00€	0,00€
24195	PROGRAMA FORMA-ATENCIÓN SOCIOSANITARIA					
12101	INTERINOS COMPLEMENTO ESPECIFICO					
21	EMPLEO	0,00€	0,00€	0,00€	0,00€	0,00€
24195	PROGRAMA FORMA-ATENCIÓN SOCIOSANITARIA					
14300	PROGRAMAS EMPLEO 05 RETRIBUCIONES					
18	SEGURIDAD, TRÁFICO, TRANSPORTE Y PROTECCIÓN CIVIL	0,00€	0,00€	0,00€	0,00€	0,00€
130	ADMINISTRACIÓN GENERAL DE LA SEGURIDAD Y PROTECCIÓN CIVIL					
15000	FUNCIONARIOS PRODUCTIVIDAD					
21	EMPLEO	0,00€	0,00€	0,00€	0,00€	0,00€
24195	PROGRAMA FORMA-ATENCIÓN SOCIOSANITARIA					
15001	INTERINOS PRODUCTIVIDAD					
30	DEPORTES	0,00€	0,00€	0,00€	0,00€	0,00€
3429	INSTALACIONES DEPORTIVAS GENERAL					
15002	PERS. LABORAL PRODUCTIVIDAD					
21	EMPLEO	0,00€	0,00€	0,00€	0,00€	0,00€
24195	PROGRAMA FORMA-ATENCIÓN SOCIOSANITARIA					
16000	SEGURIDAD SOCIAL					
21	EMPLEO	0,00€	0,00€	0,00€	0,00€	0,00€
24195	PROGRAMA FORMA-ATENCIÓN SOCIOSANITARIA					
16000	SEGURIDAD SOCIAL ESPECIFICA 01					
04	RECURSOS HUMANOS	19.626,80€	14.720,10€	0,00€	0,00€	0,00€
9200	ADMINISTRACION GENERAL					
16200	FORMACIÓN Y PERFECCIONAMIENTO DEL PERSONAL					

EXPEDIENTE:: 2026INTERV000030
Fecha: 25/05/2026
Hora: 00:00
Und. reg:REGISTRO GENERAL

FIRMANTE - FECHA
MANUEL JESUS BARON RIOS(P2901500E-AYUNTAMIENTO DE ANTEQUERA)-ALCALDE-PRESIDENTE - 17/07/2026
CN=SELLO AEAD,2.5.4.97=VATES-Q2802923I,O=MINISTERIO DE TRANSFORMACION DIGITAL Y FUNCION PUBLICA,L=Madrid,C=ES - 17/07/2026 09:08:04

La autenticidad de este documento se puede comprobar con el código 07EA0035F73C00U7B0OOA6M6P7 en la web del Ayto. Antequera

COMPROMISOS DE GASTO CON CARGO A PRESUPUESTOS DE EJERCICIOS POSTERIORES

APLICACIÓN PRESUPUESTARIA	DESCRIPCIÓN	COMPROMISOS DE GASTO ADQUIRIDOS CON CARGO AL PRESUPUESTO DEL EJERCICIO				
		2026	2027	2028	2029	AÑOS SUCESIVOS
04	RECURSOS HUMANOS	19.626,80€	14.720,10€	0,00€	0,00€	0,00€
9200	ADMINISTRACION GENERAL					
16200	FORMACIÓN Y PERFECCIONAMIENTO DEL PERSONAL					
26		0,00€	0,00€	0,00€	0,00€	0,00€
3321	BIBLIOTECA					
20200						
26		0,00€	0,00€	0,00€	0,00€	0,00€
3321	BIBLIOTECA					
20200						
26		0,00€	0,00€	0,00€	0,00€	0,00€
3321						
20200						
22	CULTURA	0,00€	0,00€	0,00€	0,00€	0,00€
330	ADMINISTRACIÓN GENERAL DE CULTURA					
20200						
22		0,00€	0,00€	0,00€	0,00€	0,00€
330	ADMINISTRACIÓN GENERAL DE CULTURA					
20200						
22		0,00€	0,00€	0,00€	0,00€	0,00€
330						
20200						
18	SEGURIDAD, TRÁFICO, TRANSPORTE Y PROTECCIÓN CIVIL	0,00€	0,00€	0,00€	0,00€	0,00€
130	ADMINISTRACIÓN GENERAL DE LA SEGURIDAD Y PROTECCIÓN CIVIL					
20400						
18	SEGURIDAD, TRÁFICO, TRANSPORTE Y PROTECCIÓN CIVIL	0,00€	0,00€	0,00€	0,00€	0,00€
130	ADMINISTRACIÓN GENERAL DE LA SEGURIDAD Y PROTECCIÓN CIVIL					
20400						
18	SEGURIDAD, TRÁFICO, TRANSPORTE Y PROTECCIÓN CIVIL	0,00€	0,00€	0,00€	0,00€	0,00€
130	ADMINISTRACIÓN GENERAL DE LA SEGURIDAD Y PROTECCIÓN CIVIL					
20400						
06	OBRAS MUNICIPALES	0,00€	0,00€	0,00€	0,00€	0,00€
15320	PAVIMENTACIÓN DE VÍAS PÚBLICAS ANTEQUERA					
20400						

EXPEDIENTE:: 2026INTERV000030
Fecha: 25/05/2026
Hora: 00:00
Und. reg:REGISTRO GENERAL

FIRMANTE - FECHA
MANUEL JESUS BARON RIOS(P2901500E-AYUNTAMIENTO DE ANTEQUERA)-ALCALDE-PRESIDENTE - 17/07/2026
CN=SELLO AEAD,2.5.4.97=VATES-Q2802923I,O=MINISTERIO DE TRANSFORMACION DIGITAL Y FUNCION PUBLICA,L=Madrid,C=ES - 17/07/2026 09:08:04

La autenticidad de este documento se puede comprobar con el código 07EA0035F73C00U7B0OOA6M6P7 en la web del Ayto. Antequera

COMPROMISOS DE GASTO CON CARGO A PRESUPUESTOS DE EJERCICIOS POSTERIORES

APLICACIÓN PRESUPUESTARIA	DESCRIPCIÓN	COMPROMISOS DE GASTO ADQUIRIDOS CON CARGO AL PRESUPUESTO DEL EJERCICIO				
		2026	2027	2028	2029	AÑOS SUCESIVOS
09	INSTALACIONES INDUSTRIALES Y TELECOMUNICACIONES	0,00€	0,00€	0,00€	0,00€	0,00€
165	ALUMBRADO PÚBLICO					
20400						
30	DEPORTES	0,00€	0,00€	0,00€	0,00€	0,00€
3424						
20800						
31	PARQUES Y JARDINES	0,00€	0,00€	0,00€	0,00€	0,00€
171	PARQUES Y JARDINES					
21000	MANT. CONST. INFRAESTRUCTURA Y BIENES NATUR. VIALES					
06	OBRAS MUNICIPALES	0,00€	0,00€	0,00€	0,00€	0,00€
9330	GESTION DEL PATRIMONIO					
21000	MANT. CONST. INFRAESTRUCTURA Y BIENES NATUR. VIALES					
06	OBRAS MUNICIPALES	0,00€	0,00€	0,00€	0,00€	0,00€
323	FUNCIONAMIENTO DE CENTROS DOCENTES DE ENSEÑANZA					
21200	EDIFICIOS Y OTRAS CONSTRUCCIONES PREESCOLAR Y PRIMARIA Y EDUCACIÓN ESPECIAL					
20	MERCADO Y MERCADILLO	0,00€	0,00€	0,00€	0,00€	0,00€
4312	MERCADOS, ABASTOS Y LONJAS					
21200	EDIFICIOS Y OTRAS CONSTRUCCIONES					
09	INSTALACIONES INDUSTRIALES Y TELECOMUNICACIONES	24.030,60€	22.028,50€	0,00€	0,00€	0,00€
9330	GESTION DEL PATRIMONIO					
21300	MAQUINARIA, INSTALACIONES TÉCNICAS Y UTILLAJE					
09	INSTALACIONES INDUSTRIALES Y TELECOMUNICACIONES	24.030,60€	22.028,50€	0,00€	0,00€	0,00€
9330	GESTION DEL PATRIMONIO					
21300	MAQUINARIA, INSTALACIONES TÉCNICAS Y UTILLAJE					
30	DEPORTES	0,00€	0,00€	0,00€	0,00€	0,00€
3429	INSTALACIONES DEPORTIVAS GENERAL					
21600	EQUIPOS PARA PROCESOS DE INFORMACION					
09	INSTALACIONES INDUSTRIALES Y TELECOMUNICACIONES	0,00€	0,00€	0,00€	0,00€	0,00€
130	ADMINISTRACIÓN GENERAL DE LA SEGURIDAD Y PROTECCIÓN CIVIL					
22100	ENERGIA ELECTRICA					
09	INSTALACIONES INDUSTRIALES Y TELECOMUNICACIONES	0,00€	0,00€	0,00€	0,00€	0,00€
130	ADMINISTRACIÓN GENERAL DE LA SEGURIDAD Y PROTECCIÓN CIVIL					
22100	ENERGIA ELECTRICA					

EXPEDIENTE:: 2026INTERV000030
Fecha: 25/05/2026
Hora: 00:00
Und. reg:REGISTRO GENERAL

FIRMANTE - FECHA
MANUEL JESUS BARON RIOS(P2901500E-AYUNTAMIENTO DE ANTEQUERA)-ALCALDE-PRESIDENTE - 17/07/2026
CN=SELLO AEAD,2.5.4.97=VATES-Q2802923I,O=MINISTERIO DE TRANSFORMACION DIGITAL Y FUNCION PUBLICA,L=Madrid,C=ES - 17/07/2026 09:08:04

La autenticidad de este documento se puede comprobar con el código 07EA0035F73C00U7B0OOA6M6P7 en la web del Ayto. Antequera

COMPROMISOS DE GASTO CON CARGO A PRESUPUESTOS DE EJERCICIOS POSTERIORES

APLICACIÓN PRESUPUESTARIA	DESCRIPCIÓN	COMPROMISOS DE GASTO ADQUIRIDOS CON CARGO AL PRESUPUESTO DEL EJERCICIO				
		2026	2027	2028	2029	AÑOS SUCESIVOS
09	INSTALACIONES INDUSTRIALES Y TELECOMUNICACIONES	0,00€	0,00€	0,00€	0,00€	0,00€
135	PROTECCIÓN CIVIL					
22100	ENERGIA ELECTRICA					
09	INSTALACIONES INDUSTRIALES Y TELECOMUNICACIONES	0,00€	0,00€	0,00€	0,00€	0,00€
135	PROTECCIÓN CIVIL					
22100	ENERGIA ELECTRICA					
09	INSTALACIONES INDUSTRIALES Y TELECOMUNICACIONES	0,00€	0,00€	0,00€	0,00€	0,00€
171	PARQUES Y JARDINES					
22100	ENERGIA ELECTRICA					
09	INSTALACIONES INDUSTRIALES Y TELECOMUNICACIONES	0,00€	0,00€	0,00€	0,00€	0,00€
171	PARQUES Y JARDINES					
22100	ENERGIA ELECTRICA					
09	INSTALACIONES INDUSTRIALES Y TELECOMUNICACIONES	0,00€	0,00€	0,00€	0,00€	0,00€
23100	SERVICIOS SOCIALES					
22100	ENERGIA ELECTRICA					
09	INSTALACIONES INDUSTRIALES Y TELECOMUNICACIONES	0,00€	0,00€	0,00€	0,00€	0,00€
23100	SERVICIOS SOCIALES					
22100	ENERGIA ELECTRICA					
09	INSTALACIONES INDUSTRIALES Y TELECOMUNICACIONES	0,00€	0,00€	0,00€	0,00€	0,00€
24100	FOMENTO EMPLEO					
22100	ENERGIA ELECTRICA					
09	INSTALACIONES INDUSTRIALES Y TELECOMUNICACIONES	0,00€	0,00€	0,00€	0,00€	0,00€
24100	FOMENTO EMPLEO					
22100	ENERGIA ELECTRICA					
09	INSTALACIONES INDUSTRIALES Y TELECOMUNICACIONES	0,00€	0,00€	0,00€	0,00€	0,00€
323	FUNCIONAMIENTO DE CENTROS DOCENTES DE ENSEÑANZA PREESCOLAR Y PRIMARIA Y EDUCACIÓN ESPECIAL					
22100	ENERGIA ELECTRICA					
09	INSTALACIONES INDUSTRIALES Y TELECOMUNICACIONES	0,00€	0,00€	0,00€	0,00€	0,00€
323	FUNCIONAMIENTO DE CENTROS DOCENTES DE ENSEÑANZA PREESCOLAR Y PRIMARIA Y EDUCACIÓN ESPECIAL					
22100	ENERGIA ELECTRICA					
09	INSTALACIONES INDUSTRIALES Y TELECOMUNICACIONES	0,00€	0,00€	0,00€	0,00€	0,00€
330	ADMINISTRACIÓN GENERAL DE CULTURA					
22100	ENERGIA ELECTRICA					

EXPEDIENTE:: 2026INTERV000030
Fecha: 25/05/2026
Hora: 00:00
Und. reg:REGISTRO GENERAL

FIRMANTE - FECHA
MANUEL JESUS BARON RIOS(P2901500E-AYUNTAMIENTO DE ANTEQUERA)-ALCALDE-PRESIDENTE - 17/07/2026
CN=SELLO AEAD,2.5.4.97=VATES-Q2802923I,O=MINISTERIO DE TRANSFORMACION DIGITAL Y FUNCION PUBLICA,L=Madrid,C=ES - 17/07/2026 09:08:04

La autenticidad de este documento se puede comprobar con el código 07EA0035F73C00U7B0OOA6M6P7 en la web del Ayto. Antequera

COMPROMISOS DE GASTO CON CARGO A PRESUPUESTOS DE EJERCICIOS POSTERIORES

APLICACIÓN PRESUPUESTARIA	DESCRIPCIÓN	COMPROMISOS DE GASTO ADQUIRIDOS CON CARGO AL PRESUPUESTO DEL EJERCICIO				
		2026	2027	2028	2029	AÑOS SUCESIVOS
09	INSTALACIONES INDUSTRIALES Y TELECOMUNICACIONES	0,00€	0,00€	0,00€	0,00€	0,00€
330	ADMINISTRACIÓN GENERAL DE CULTURA					
22100	ENERGIA ELECTRICA					
09	INSTALACIONES INDUSTRIALES Y TELECOMUNICACIONES	0,00€	0,00€	0,00€	0,00€	0,00€
3321	BIBLIOTECA					
22100	ENERGIA ELECTRICA					
09	INSTALACIONES INDUSTRIALES Y TELECOMUNICACIONES	0,00€	0,00€	0,00€	0,00€	0,00€
3321	BIBLIOTECA					
22100	ENERGIA ELECTRICA					
09	INSTALACIONES INDUSTRIALES Y TELECOMUNICACIONES	0,00€	0,00€	0,00€	0,00€	0,00€
3322	ARCHIVOS					
22100	ENERGIA ELECTRICA					
09	INSTALACIONES INDUSTRIALES Y TELECOMUNICACIONES	0,00€	0,00€	0,00€	0,00€	0,00€
3322	ARCHIVOS					
22100	ENERGIA ELECTRICA					
09	INSTALACIONES INDUSTRIALES Y TELECOMUNICACIONES	0,00€	0,00€	0,00€	0,00€	0,00€
33300	MUSEO					
22100	ENERGIA ELECTRICA					
09	INSTALACIONES INDUSTRIALES Y TELECOMUNICACIONES	0,00€	0,00€	0,00€	0,00€	0,00€
33300	MUSEO					
22100	ENERGIA ELECTRICA					
09	INSTALACIONES INDUSTRIALES Y TELECOMUNICACIONES	0,00€	0,00€	0,00€	0,00€	0,00€
3361	PATRIMONIO HISTÓRICO					
22100	ENERGIA ELECTRICA					
09	INSTALACIONES INDUSTRIALES Y TELECOMUNICACIONES	0,00€	0,00€	0,00€	0,00€	0,00€
3361	PATRIMONIO HISTÓRICO					
22100	ENERGIA ELECTRICA					
09	INSTALACIONES INDUSTRIALES Y TELECOMUNICACIONES	0,00€	0,00€	0,00€	0,00€	0,00€
33704	JUVENTUD					
22100	ENERGIA ELECTRICA					
09	INSTALACIONES INDUSTRIALES Y TELECOMUNICACIONES	0,00€	0,00€	0,00€	0,00€	0,00€
33704	JUVENTUD					
22100	ENERGIA ELECTRICA					

EXPEDIENTE:: 2026INTERV000030
Fecha: 25/05/2026
Hora: 00:00
Und. reg:REGISTRO GENERAL

FIRMANTE - FECHA
MANUEL JESUS BARON RIOS(P2901500E-AYUNTAMIENTO DE ANTEQUERA)-ALCALDE-PRESIDENTE - 17/07/2026
CN=SELLO AEAD,2.5.4.97=VATES-Q2802923I,O=MINISTERIO DE TRANSFORMACION DIGITAL Y FUNCION PUBLICA,L=Madrid,C=ES - 17/07/2026 09:08:04

La autenticidad de este documento se puede comprobar con el código 07EA0035F73C00U7B0OOA6M6P7 en la web del Ayto. Antequera

COMPROMISOS DE GASTO CON CARGO A PRESUPUESTOS DE EJERCICIOS POSTERIORES

APLICACIÓN PRESUPUESTARIA	DESCRIPCIÓN	COMPROMISOS DE GASTO ADQUIRIDOS CON CARGO AL PRESUPUESTO DEL EJERCICIO				
		2026	2027	2028	2029	AÑOS SUCESIVOS
09	INSTALACIONES INDUSTRIALES Y TELECOMUNICACIONES	0,00€	0,00€	0,00€	0,00€	0,00€
3380	FIESTAS POPULARES Y FESTEJOS					
22100	ENERGIA ELECTRICA					
09	INSTALACIONES INDUSTRIALES Y TELECOMUNICACIONES	0,00€	0,00€	0,00€	0,00€	0,00€
3380	FIESTAS POPULARES Y FESTEJOS					
22100	ENERGIA ELECTRICA					
09	INSTALACIONES INDUSTRIALES Y TELECOMUNICACIONES	0,00€	0,00€	0,00€	0,00€	0,00€
3429	INSTALACIONES DEPORTIVAS GENERAL					
22100	ENERGIA ELECTRICA					
09	INSTALACIONES INDUSTRIALES Y TELECOMUNICACIONES	0,00€	0,00€	0,00€	0,00€	0,00€
3429	INSTALACIONES DEPORTIVAS GENERAL					
22100	ENERGIA ELECTRICA					
09	INSTALACIONES INDUSTRIALES Y TELECOMUNICACIONES	0,00€	0,00€	0,00€	0,00€	0,00€
491	SOCIEDAD DE LA INFORMACIÓN					
22100	ENERGIA ELECTRICA					
09	INSTALACIONES INDUSTRIALES Y TELECOMUNICACIONES	0,00€	0,00€	0,00€	0,00€	0,00€
491	SOCIEDAD DE LA INFORMACIÓN					
22100	ENERGIA ELECTRICA					
09	INSTALACIONES INDUSTRIALES Y TELECOMUNICACIONES	0,00€	0,00€	0,00€	0,00€	0,00€
9200	ADMINISTRACION GENERAL					
22100	ENERGIA ELECTRICA					
09	INSTALACIONES INDUSTRIALES Y TELECOMUNICACIONES	0,00€	0,00€	0,00€	0,00€	0,00€
9200	ADMINISTRACION GENERAL					
22100	ENERGIA ELECTRICA					
09	INSTALACIONES INDUSTRIALES Y TELECOMUNICACIONES	0,00€	0,00€	0,00€	0,00€	0,00€
924	PARTICIPACIÓN CIUDADANA					
22100	ENERGIA ELECTRICA					
09	INSTALACIONES INDUSTRIALES Y TELECOMUNICACIONES	0,00€	0,00€	0,00€	0,00€	0,00€
924	PARTICIPACIÓN CIUDADANA					
22100	ENERGIA ELECTRICA					
09	INSTALACIONES INDUSTRIALES Y TELECOMUNICACIONES	0,00€	0,00€	0,00€	0,00€	0,00€
9200	ADMINISTRACION GENERAL					
22100	ENERGIA ELECTRICA ESPECIFICA 01					

EXPEDIENTE:: 2026INTERV000030
Fecha: 25/05/2026
Hora: 00:00
Und. reg:REGISTRO GENERAL

FIRMANTE - FECHA
MANUEL JESUS BARON RIOS(P2901500E-AYUNTAMIENTO DE ANTEQUERA)-ALCALDE-PRESIDENTE - 17/07/2026
CN=SELLO AEAD,2.5.4.97=VATES-Q2802923I,O=MINISTERIO DE TRANSFORMACION DIGITAL Y FUNCION PUBLICA,L=Madrid,C=ES - 17/07/2026 09:08:04

La autenticidad de este documento se puede comprobar con el código 07EA0035F73C00U7B0OOA6M6P7 en la web del Ayto. Antequera

COMPROMISOS DE GASTO CON CARGO A PRESUPUESTOS DE EJERCICIOS POSTERIORES

APLICACIÓN PRESUPUESTARIA	DESCRIPCIÓN	COMPROMISOS DE GASTO ADQUIRIDOS CON CARGO AL PRESUPUESTO DEL EJERCICIO				
		2026	2027	2028	2029	AÑOS SUCESIVOS
09	INSTALACIONES INDUSTRIALES Y TELECOMUNICACIONES	0,00€	0,00€	0,00€	0,00€	0,00€
9200	ADMINISTRACION GENERAL					
22100	ENERGIA ELECTRICA ESPECIFICA 01					
18	SEGURIDAD, TRÁFICO, TRANSPORTE Y PROTECCIÓN CIVIL	0,00€	0,00€	0,00€	0,00€	0,00€
130	ADMINISTRACIÓN GENERAL DE LA SEGURIDAD Y PROTECCIÓN CIVIL					
22103	COMBUSTIBLES Y CARBURANTES					
18	SEGURIDAD, TRÁFICO, TRANSPORTE Y PROTECCIÓN CIVIL	0,00€	0,00€	0,00€	0,00€	0,00€
130	ADMINISTRACIÓN GENERAL DE LA SEGURIDAD Y PROTECCIÓN CIVIL					
22103	COMBUSTIBLES Y CARBURANTES					
18	SEGURIDAD, TRÁFICO, TRANSPORTE Y PROTECCIÓN CIVIL	0,00€	0,00€	0,00€	0,00€	0,00€
130	ADMINISTRACIÓN GENERAL DE LA SEGURIDAD Y PROTECCIÓN CIVIL					
22103	COMBUSTIBLES Y CARBURANTES					
18	SEGURIDAD, TRÁFICO, TRANSPORTE Y PROTECCIÓN CIVIL	0,00€	0,00€	0,00€	0,00€	0,00€
135	PROTECCIÓN CIVIL					
22103	COMBUSTIBLES Y CARBURANTES					
18	SEGURIDAD, TRÁFICO, TRANSPORTE Y PROTECCIÓN CIVIL	0,00€	0,00€	0,00€	0,00€	0,00€
135	PROTECCIÓN CIVIL					
22103	COMBUSTIBLES Y CARBURANTES					
18	SEGURIDAD, TRÁFICO, TRANSPORTE Y PROTECCIÓN CIVIL	0,00€	0,00€	0,00€	0,00€	0,00€
135	PROTECCIÓN CIVIL					
22103	COMBUSTIBLES Y CARBURANTES					
07	URBANISMO	0,00€	0,00€	0,00€	0,00€	0,00€
151	URBANISMO: PLANEAMIENTO, GESTIÓN, EJECUCIÓN Y DISCIPLINA URBANÍSTICA					
22103	COMBUSTIBLES Y CARBURANTES					
07	URBANISMO	0,00€	0,00€	0,00€	0,00€	0,00€
151	URBANISMO: PLANEAMIENTO, GESTIÓN, EJECUCIÓN Y DISCIPLINA URBANÍSTICA					
22103	COMBUSTIBLES Y CARBURANTES					
07	URBANISMO	0,00€	0,00€	0,00€	0,00€	0,00€
151	URBANISMO: PLANEAMIENTO, GESTIÓN, EJECUCIÓN Y DISCIPLINA URBANÍSTICA					
22103	COMBUSTIBLES Y CARBURANTES					
06	OBRAS MUNICIPALES	0,00€	0,00€	0,00€	0,00€	0,00€
15320	PAVIMENTACIÓN DE VÍAS PÚBLICAS ANTEQUERA					
22103	COMBUSTIBLES Y CARBURANTES					

EXPEDIENTE:: 2026INTERV000030
Fecha: 25/05/2026
Hora: 00:00
Und. reg:REGISTRO GENERAL

FIRMANTE - FECHA
MANUEL JESUS BARON RIOS(P2901500E-AYUNTAMIENTO DE ANTEQUERA)-ALCALDE-PRESIDENTE - 17/07/2026
CN=SELLO AEAD,2.5.4.97=VATES-Q2802923I,O=MINISTERIO DE TRANSFORMACION DIGITAL Y FUNCION PUBLICA,L=Madrid,C=ES - 17/07/2026 09:08:04

La autenticidad de este documento se puede comprobar con el código 07EA0035F73C00U7B0OOA6M6P7 en la web del Ayto. Antequera

COMPROMISOS DE GASTO CON CARGO A PRESUPUESTOS DE EJERCICIOS POSTERIORES

APLICACIÓN PRESUPUESTARIA	DESCRIPCIÓN	COMPROMISOS DE GASTO ADQUIRIDOS CON CARGO AL PRESUPUESTO DEL EJERCICIO				
		2026	2027	2028	2029	AÑOS SUCESIVOS
06	OBRAS MUNICIPALES	0,00€	0,00€	0,00€	0,00€	0,00€
15320	PAVIMENTACIÓN DE VÍAS PÚBLICAS ANTEQUERA					
22103	COMBUSTIBLES Y CARBURANTES					
06	OBRAS MUNICIPALES	0,00€	0,00€	0,00€	0,00€	0,00€
15320	PAVIMENTACIÓN DE VÍAS PÚBLICAS ANTEQUERA					
22103	COMBUSTIBLES Y CARBURANTES					
09	INSTALACIONES INDUSTRIALES Y TELECOMUNICACIONES	0,00€	0,00€	0,00€	0,00€	0,00€
165	ALUMBRADO PÚBLICO					
22103	COMBUSTIBLES Y CARBURANTES					
09	INSTALACIONES INDUSTRIALES Y TELECOMUNICACIONES	0,00€	0,00€	0,00€	0,00€	0,00€
165	ALUMBRADO PÚBLICO					
22103	COMBUSTIBLES Y CARBURANTES					
09	INSTALACIONES INDUSTRIALES Y TELECOMUNICACIONES	0,00€	0,00€	0,00€	0,00€	0,00€
165	ALUMBRADO PÚBLICO					
22103	COMBUSTIBLES Y CARBURANTES					
31	PARQUES Y JARDINES	0,00€	0,00€	0,00€	0,00€	0,00€
171	PARQUES Y JARDINES					
22103	COMBUSTIBLES Y CARBURANTES					
31	PARQUES Y JARDINES	0,00€	0,00€	0,00€	0,00€	0,00€
171	PARQUES Y JARDINES					
22103	COMBUSTIBLES Y CARBURANTES					
31	PARQUES Y JARDINES	0,00€	0,00€	0,00€	0,00€	0,00€
171	PARQUES Y JARDINES					
22103	COMBUSTIBLES Y CARBURANTES					
13	SERVICIOS SOCIALES	0,00€	0,00€	0,00€	0,00€	0,00€
23100	SERVICIOS SOCIALES					
22103	COMBUSTIBLES Y CARBURANTES					
13	SERVICIOS SOCIALES	0,00€	0,00€	0,00€	0,00€	0,00€
23100	SERVICIOS SOCIALES					
22103	COMBUSTIBLES Y CARBURANTES					
13	SERVICIOS SOCIALES	0,00€	0,00€	0,00€	0,00€	0,00€
23100	SERVICIOS SOCIALES					
22103	COMBUSTIBLES Y CARBURANTES					

EXPEDIENTE:: 2026INTERV000030
Fecha: 25/05/2026
Hora: 00:00
Und. reg:REGISTRO GENERAL

FIRMANTE - FECHA
MANUEL JESUS BARON RIOS(P2901500E-AYUNTAMIENTO DE ANTEQUERA)-ALCALDE-PRESIDENTE - 17/07/2026
CN=SELLO AEAD,2.5.4.97=VATES-Q2802923I,O=MINISTERIO DE TRANSFORMACION DIGITAL Y FUNCION PUBLICA,L=Madrid,C=ES - 17/07/2026 09:08:04

La autenticidad de este documento se puede comprobar con el código 07EA0035F73C00U7B0OOA6M6P7 en la web del Ayto. Antequera

COMPROMISOS DE GASTO CON CARGO A PRESUPUESTOS DE EJERCICIOS POSTERIORES

APLICACIÓN PRESUPUESTARIA	DESCRIPCIÓN	COMPROMISOS DE GASTO ADQUIRIDOS CON CARGO AL PRESUPUESTO DEL EJERCICIO				
		2026	2027	2028	2029	AÑOS SUCESIVOS
27	PATRIMONIO HISTÓRICO	0,00€	0,00€	0,00€	0,00€	0,00€
3361	PATRIMONIO HISTÓRICO					
22103	COMBUSTIBLES Y CARBURANTES					
27	PATRIMONIO HISTÓRICO	0,00€	0,00€	0,00€	0,00€	0,00€
3361	PATRIMONIO HISTÓRICO					
22103	COMBUSTIBLES Y CARBURANTES					
27	PATRIMONIO HISTÓRICO	0,00€	0,00€	0,00€	0,00€	0,00€
3361	PATRIMONIO HISTÓRICO					
22103	COMBUSTIBLES Y CARBURANTES					
30	DEPORTES	0,00€	0,00€	0,00€	0,00€	0,00€
340	ADMINISTRACION GENERAL DE DEPORTES					
22103	COMBUSTIBLES Y CARBURANTES					
30	DEPORTES	0,00€	0,00€	0,00€	0,00€	0,00€
340	ADMINISTRACION GENERAL DE DEPORTES					
22103	COMBUSTIBLES Y CARBURANTES					
30	DEPORTES	0,00€	0,00€	0,00€	0,00€	0,00€
340	ADMINISTRACION GENERAL DE DEPORTES					
22103	COMBUSTIBLES Y CARBURANTES					
18	SEGURIDAD, TRÁFICO, TRANSPORTE Y PROTECCIÓN CIVIL	39.997,39€	39.997,39€	39.997,39€	0,00€	0,00€
130	ADMINISTRACIÓN GENERAL DE LA SEGURIDAD Y PROTECCIÓN CIVIL					
22104	VESTUARIO					
18	SEGURIDAD, TRÁFICO, TRANSPORTE Y PROTECCIÓN CIVIL	39.997,39€	39.997,39€	39.997,39€	0,00€	0,00€
130	ADMINISTRACIÓN GENERAL DE LA SEGURIDAD Y PROTECCIÓN CIVIL					
22104	VESTUARIO					
18	SEGURIDAD, TRÁFICO, TRANSPORTE Y PROTECCIÓN CIVIL	39.997,39€	39.997,39€	39.997,39€	0,00€	0,00€
130	ADMINISTRACIÓN GENERAL DE LA SEGURIDAD Y PROTECCIÓN CIVIL					
22104	VESTUARIO					
18	SEGURIDAD, TRÁFICO, TRANSPORTE Y PROTECCIÓN CIVIL	39.997,39€	39.997,39€	39.997,39€	0,00€	0,00€
130	ADMINISTRACIÓN GENERAL DE LA SEGURIDAD Y PROTECCIÓN CIVIL					
22104	VESTUARIO					
18	SEGURIDAD, TRÁFICO, TRANSPORTE Y PROTECCIÓN CIVIL	0,00€	0,00€	0,00€	0,00€	0,00€
130	ADMINISTRACIÓN GENERAL DE LA SEGURIDAD Y PROTECCIÓN CIVIL					

EXPEDIENTE:: 2026INTERV000030
Fecha: 25/05/2026
Hora: 00:00
Und. reg:REGISTRO GENERAL

FIRMANTE - FECHA
MANUEL JESUS BARON RIOS(P2901500E-AYUNTAMIENTO DE ANTEQUERA)-ALCALDE-PRESIDENTE - 17/07/2026
CN=SELLO AEAD,2.5.4.97=VATES-Q2802923I,O=MINISTERIO DE TRANSFORMACION DIGITAL Y FUNCION PUBLICA,L=Madrid,C=ES - 17/07/2026 09:08:04

La autenticidad de este documento se puede comprobar con el código 07EA0035F73C00U7B0OOA6M6P7 en la web del Ayto. Antequera

COMPROMISOS DE GASTO CON CARGO A PRESUPUESTOS DE EJERCICIOS POSTERIORES

APLICACIÓN PRESUPUESTARIA	DESCRIPCIÓN	COMPROMISOS DE GASTO ADQUIRIDOS CON CARGO AL PRESUPUESTO DEL EJERCICIO				
		2026	2027	2028	2029	AÑOS SUCESIVOS
22111	SUMINISTROS DE REPUESTO DE MAQUINARIA, UTILLAJE Y ELEMENTOS DE TRANSPORTE					
31	PARQUES Y JARDINES	27.008,47€	18.005,64€	0,00€	0,00€	0,00€
171	PARQUES Y JARDINES					
22199	OTROS SUMINISTROS					
31	PARQUES Y JARDINES	27.008,47€	18.005,64€	0,00€	0,00€	0,00€
171	PARQUES Y JARDINES					
22199	OTROS SUMINISTROS					
30	DEPORTES	0,00€	0,00€	0,00€	0,00€	0,00€
3429	INSTALACIONES DEPORTIVAS GENERAL					
22199	OTROS SUMINISTROS					
30	DEPORTES	0,00€	0,00€	0,00€	0,00€	0,00€
3429	INSTALACIONES DEPORTIVAS GENERAL					
22199	OTROS SUMINISTROS					
30	DEPORTES	0,00€	0,00€	0,00€	0,00€	0,00€
3429						
22199						
06	OBRAS MUNICIPALES	0,00€	0,00€	0,00€	0,00€	0,00€
9330	GESTION DEL PATRIMONIO					
22199	OTROS SUMINISTROS					
09	INSTALACIONES INDUSTRIALES Y TELECOMUNICACIONES	308.810,40€	308.810,40€	308.810,40€	308.810,40€	0,00€
9200	ADMINISTRACION GENERAL					
22200	SERVICIOS DE TELECOMUNICACIONES					
09	INSTALACIONES INDUSTRIALES Y TELECOMUNICACIONES	308.810,40€	308.810,40€	308.810,40€	308.810,40€	0,00€
9200	ADMINISTRACION GENERAL					
22200	SERVICIOS DE TELECOMUNICACIONES					
09	INSTALACIONES INDUSTRIALES Y TELECOMUNICACIONES	308.810,40€	308.810,40€	308.810,40€	308.810,40€	0,00€
9200	ADMINISTRACION GENERAL					
22200	SERVICIOS DE TELECOMUNICACIONES					
09	INSTALACIONES INDUSTRIALES Y TELECOMUNICACIONES	308.810,40€	308.810,40€	308.810,40€	308.810,40€	0,00€
9200	ADMINISTRACION GENERAL					
22200	SERVICIOS DE TELECOMUNICACIONES					

EXPEDIENTE:: 2026INTERV000030
Fecha: 25/05/2026
Hora: 00:00
Und. reg:REGISTRO GENERAL

FIRMANTE - FECHA
MANUEL JESUS BARON RIOS(P2901500E-AYUNTAMIENTO DE ANTEQUERA)-ALCALDE-PRESIDENTE - 17/07/2026
CN=SELLO AEAD,2.5.4.97=VATES-Q2802923I,O=MINISTERIO DE TRANSFORMACION DIGITAL Y FUNCION PUBLICA,L=Madrid,C=ES - 17/07/2026 09:08:04

La autenticidad de este documento se puede comprobar con el código 07EA0035F73C00U7B0OOA6M6P7 en la web del Ayto. Antequera

COMPROMISOS DE GASTO CON CARGO A PRESUPUESTOS DE EJERCICIOS POSTERIORES

APLICACIÓN PRESUPUESTARIA	DESCRIPCIÓN	COMPROMISOS DE GASTO ADQUIRIDOS CON CARGO AL PRESUPUESTO DEL EJERCICIO				
		2026	2027	2028	2029	AÑOS SUCESIVOS
18	SEGURIDAD, TRÁFICO, TRANSPORTE Y PROTECCIÓN CIVIL	0,00€	0,00€	0,00€	0,00€	0,00€
130	ADMINISTRACIÓN GENERAL DE LA SEGURIDAD Y PROTECCIÓN CIVIL					
22400	PRIMAS DE SEGUROS					
18	SEGURIDAD, TRÁFICO, TRANSPORTE Y PROTECCIÓN CIVIL	0,00€	0,00€	0,00€	0,00€	0,00€
135	PROTECCIÓN CIVIL					
22400	PRIMAS DE SEGUROS					
07	URBANISMO	0,00€	0,00€	0,00€	0,00€	0,00€
151	URBANISMO: PLANEAMIENTO, GESTIÓN, EJECUCIÓN Y DISCIPLINA URBANÍSTICA					
22400	PRIMAS DE SEGUROS					
06	OBRAS MUNICIPALES	0,00€	0,00€	0,00€	0,00€	0,00€
15320	PAVIMENTACIÓN DE VÍAS PÚBLICAS ANTEQUERA					
22400	PRIMAS DE SEGUROS					
29		0,00€	0,00€	0,00€	0,00€	0,00€
164						
22400	PRIMAS DE SEGUROS					
09	INSTALACIONES INDUSTRIALES Y TELECOMUNICACIONES	0,00€	0,00€	0,00€	0,00€	0,00€
165	ALUMBRADO PÚBLICO					
22400	PRIMAS DE SEGUROS					
31	PARQUES Y JARDINES	0,00€	0,00€	0,00€	0,00€	0,00€
171	PARQUES Y JARDINES					
22400	PRIMAS DE SEGUROS					
13	SERVICIOS SOCIALES	0,00€	0,00€	0,00€	0,00€	0,00€
23100	SERVICIOS SOCIALES					
22400	PRIMAS DE SEGUROS					
27	PATRIMONIO HISTÓRICO	0,00€	0,00€	0,00€	0,00€	0,00€
3361	PATRIMONIO HISTÓRICO					
22400	PRIMAS DE SEGUROS					
30	DEPORTES	0,00€	0,00€	0,00€	0,00€	0,00€
3412						
22400	PRIMAS DE SEGUROS					
02	SERVICIOS GENERALES	0,00€	0,00€	0,00€	0,00€	0,00€
9200	ADMINISTRACION GENERAL					
22400	PRIMAS DE SEGUROS					

EXPEDIENTE:: 2026INTERV000030
Fecha: 25/05/2026
Hora: 00:00
Und. reg:REGISTRO GENERAL

FIRMANTE - FECHA
MANUEL JESUS BARON RIOS(P2901500E-AYUNTAMIENTO DE ANTEQUERA)-ALCALDE-PRESIDENTE - 17/07/2026
CN=SELLO AEAD,2.5.4.97=VATES-Q2802923I,O=MINISTERIO DE TRANSFORMACION DIGITAL Y FUNCION PUBLICA,L=Madrid,C=ES - 17/07/2026 09:08:04

La autenticidad de este documento se puede comprobar con el código 07EA0035F73C00U7B0OOA6M6P7 en la web del Ayto. Antequera

COMPROMISOS DE GASTO CON CARGO A PRESUPUESTOS DE EJERCICIOS POSTERIORES

APLICACIÓN PRESUPUESTARIA	DESCRIPCIÓN	COMPROMISOS DE GASTO ADQUIRIDOS CON CARGO AL PRESUPUESTO DEL EJERCICIO				
		2026	2027	2028	2029	AÑOS SUCESIVOS
24	COMUNICACIÓN	0,00€	0,00€	0,00€	0,00€	0,00€
330	ADMINISTRACIÓN GENERAL DE CULTURA					
22602	PUBLICIDAD Y PROPAGANDA					
21	EMPLEO	0,00€	0,00€	0,00€	0,00€	0,00€
24195	PROGRAMA FORMA-ATENCIÓN SOCIOSANITARIA					
22699	OTROS GASTOS DIVERSOS					
19	TURISMO Y COMERCIO	0,00€	0,00€	0,00€	0,00€	0,00€
3363	PATRIMONIO MUNDIAL LOS DOLMENES					
22699	OTROS GASTOS DIVERSOS					
12	ANEJOS	0,00€	0,00€	0,00€	0,00€	0,00€
3380	FIESTAS POPULARES Y FESTEJOS					
22699	OTROS GASTOS DIVERSOS					
23	FESTEJOS	0,00€	0,00€	0,00€	0,00€	0,00€
33810	CABALGATA DE REYES					
22699	OTROS GASTOS DIVERSOS					
23		0,00€	0,00€	0,00€	0,00€	0,00€
33810						
22699	OTROS SUMINISTROS					
23	FESTEJOS	0,00€	0,00€	0,00€	0,00€	0,00€
33811	BELEN MUNICIPAL					
22699	OTROS GASTOS DIVERSOS					
23	FESTEJOS	0,00€	0,00€	0,00€	0,00€	0,00€
33821	CARNAVAL					
22699	OTROS GASTOS DIVERSOS					
30	DEPORTES	0,00€	0,00€	0,00€	0,00€	0,00€
3429	INSTALACIONES DEPORTIVAS GENERAL					
22699	OTROS GASTOS DIVERSOS					
13	SERVICIOS SOCIALES	0,00€	0,00€	0,00€	0,00€	0,00€
410	ADMINISTRACIÓN GENERAL DE AGRICULTURA, GANADERÍA Y PESCA					
22699	OTROS GASTOS DIVERSOS					
20	MERCADO Y MERCADILLO	0,00€	0,00€	0,00€	0,00€	0,00€
4312	MERCADOS, ABASTOS Y LONJAS					
22699	OTROS GASTOS DIVERSOS					

EXPEDIENTE:: 2026INTERV000030
Fecha: 25/05/2026
Hora: 00:00
Und. reg:REGISTRO GENERAL

FIRMANTE - FECHA
MANUEL JESUS BARON RIOS(P2901500E-AYUNTAMIENTO DE ANTEQUERA)-ALCALDE-PRESIDENTE - 17/07/2026
CN=SELLO AEAD,2.5.4.97=VATES-Q2802923I,O=MINISTERIO DE TRANSFORMACION DIGITAL Y FUNCION PUBLICA,L=Madrid,C=ES - 17/07/2026 09:08:04

La autenticidad de este documento se puede comprobar con el código 07EA0035F73C00U7B0OOA6M6P7 en la web del Ayto. Antequera

COMPROMISOS DE GASTO CON CARGO A PRESUPUESTOS DE EJERCICIOS POSTERIORES

APLICACIÓN PRESUPUESTARIA	DESCRIPCIÓN	COMPROMISOS DE GASTO ADQUIRIDOS CON CARGO AL PRESUPUESTO DEL EJERCICIO				
		2026	2027	2028	2029	AÑOS SUCESIVOS
19	TURISMO Y COMERCIO	0,00€	0,00€	0,00€	0,00€	0,00€
432	INFORMACIÓN Y PROMOCIÓN TURÍSTICA					
22699	OTROS GASTOS DIVERSOS					
19		0,00€	0,00€	0,00€	0,00€	0,00€
432						
22699	OTROS SUMINISTROS					
19	TURISMO Y COMERCIO	0,00€	0,00€	0,00€	0,00€	0,00€
43902	SECTOR COMERCIO ANTEQUERA					
22699	OTROS GASTOS DIVERSOS					
12	ANEJOS	0,00€	0,00€	0,00€	0,00€	0,00€
9200	ADMINISTRACION GENERAL					
22699	OTROS GASTOS DIVERSOS					
18	SEGURIDAD, TRÁFICO, TRANSPORTE Y PROTECCIÓN CIVIL	0,00€	0,00€	0,00€	0,00€	0,00€
135	PROTECCIÓN CIVIL					
22706	ESTUDIOS Y TRABAJOS TÉCNICOS					
13	SERVICIOS SOCIALES	0,00€	0,00€	0,00€	0,00€	0,00€
2314	LEY DE DEPENDENCIA					
22706	ESTUDIOS Y TRABAJOS TÉCNICOS					
18	SEGURIDAD, TRÁFICO, TRANSPORTE Y PROTECCIÓN CIVIL	0,00€	0,00€	0,00€	0,00€	0,00€
311	PROTECCIÓN DE LA SALUBRIDAD PÚBLICA					
22706	ESTUDIOS Y TRABAJOS TÉCNICOS					
18	SEGURIDAD, TRÁFICO, TRANSPORTE Y PROTECCIÓN CIVIL	0,00€	0,00€	0,00€	0,00€	0,00€
311	PROTECCIÓN DE LA SALUBRIDAD PÚBLICA					
22706	ESTUDIOS Y TRABAJOS TÉCNICOS					
18	SEGURIDAD, TRÁFICO, TRANSPORTE Y PROTECCIÓN CIVIL	0,00€	0,00€	0,00€	0,00€	0,00€
311	PROTECCIÓN DE LA SALUBRIDAD PÚBLICA					
22706	ESTUDIOS Y TRABAJOS TÉCNICOS					
18	SEGURIDAD, TRÁFICO, TRANSPORTE Y PROTECCIÓN CIVIL	0,00€	0,00€	0,00€	0,00€	0,00€
311	PROTECCIÓN DE LA SALUBRIDAD PÚBLICA					
22706	ESTUDIOS Y TRABAJOS TÉCNICOS					
02	SERVICIOS GENERALES	0,00€	0,00€	0,00€	0,00€	0,00€
9200	ADMINISTRACION GENERAL					
22706	ESTUDIOS Y TRABAJOS TÉCNICOS					

EXPEDIENTE:: 2026INTERV000030
Fecha: 25/05/2026
Hora: 00:00
Und. reg:REGISTRO GENERAL

FIRMANTE - FECHA
MANUEL JESUS BARON RIOS(P2901500E-AYUNTAMIENTO DE ANTEQUERA)-ALCALDE-PRESIDENTE - 17/07/2026
CN=SELLO AEAD,2.5.4.97=VATES-Q2802923I,O=MINISTERIO DE TRANSFORMACION DIGITAL Y FUNCION PUBLICA,L=Madrid,C=ES - 17/07/2026 09:08:04

La autenticidad de este documento se puede comprobar con el código 07EA0035F73C00U7B0OOA6M6P7 en la web del Ayto. Antequera

COMPROMISOS DE GASTO CON CARGO A PRESUPUESTOS DE EJERCICIOS POSTERIORES

APLICACIÓN PRESUPUESTARIA	DESCRIPCIÓN	COMPROMISOS DE GASTO ADQUIRIDOS CON CARGO AL PRESUPUESTO DEL EJERCICIO				
		2026	2027	2028	2029	AÑOS SUCESIVOS
04	RECURSOS HUMANOS	0,00€	0,00€	0,00€	0,00€	0,00€
9200	ADMINISTRACION GENERAL					
22706	ESTUDIOS Y TRABAJOS TÉCNICOS					
05	CENTRO PROCESO DE DATOS	0,00€	0,00€	0,00€	0,00€	0,00€
9203	CENTRO PROCESO DE DATOS					
22706	ESTUDIOS Y TRABAJOS TÉCNICOS					
06	OBRAS MUNICIPALES	0,00€	0,00€	0,00€	0,00€	0,00€
9330	GESTION DEL PATRIMONIO					
22706	ESTUDIOS Y TRABAJOS TÉCNICOS					
06	OBRAS MUNICIPALES	0,00€	0,00€	0,00€	0,00€	0,00€
9330	GESTION DEL PATRIMONIO					
22706	ESTUDIOS Y TRABAJOS TÉCNICOS					
13	SERVICIOS SOCIALES	0,00€	0,00€	0,00€	0,00€	0,00€
23102	ALTA AUTOMÁTICA DE TEXTO					
22709	CONTRATOS PRESTACION SERVICIOS					
15	SALUD	0,00€	0,00€	0,00€	0,00€	0,00€
311	PROTECCIÓN DE LA SALUBRIDAD PÚBLICA					
22709	CONTRATOS PRESTACION SERVICIOS					
06	OBRAS MUNICIPALES	0,00€	0,00€	0,00€	0,00€	0,00€
15320	PAVIMENTACIÓN DE VÍAS PÚBLICAS ANTEQUERA					
22799	OTROS TRABAJOS REALIZADOS POR OTRAS EMPRESAS Y PROFESIONALES					
06	OBRAS MUNICIPALES	0,00€	0,00€	0,00€	0,00€	0,00€
15320	PAVIMENTACIÓN DE VÍAS PÚBLICAS ANTEQUERA					
22799						
06	OBRAS MUNICIPALES	0,00€	0,00€	0,00€	0,00€	0,00€
15320	PAVIMENTACIÓN DE VÍAS PÚBLICAS ANTEQUERA					
22799						
04	RECURSOS HUMANOS	0,00€	0,00€	0,00€	0,00€	0,00€
221						
22799	OTROS TRABAJOS REALIZADOS POR OTRAS EMPRESAS Y PROFESIONALES					

EXPEDIENTE:: 2026INTERV000030
Fecha: 25/05/2026
Hora: 00:00
Und. reg:REGISTRO GENERAL

FIRMANTE - FECHA
MANUEL JESUS BARON RIOS(P2901500E-AYUNTAMIENTO DE ANTEQUERA)-ALCALDE-PRESIDENTE - 17/07/2026
CN=SELLO AEAD,2.5.4.97=VATES-Q2802923I,O=MINISTERIO DE TRANSFORMACION DIGITAL Y FUNCION PUBLICA,L=Madrid,C=ES - 17/07/2026 09:08:04

La autenticidad de este documento se puede comprobar con el código 07EA0035F73C00U7B0OOA6M6P7 en la web del Ayto. Antequera

COMPROMISOS DE GASTO CON CARGO A PRESUPUESTOS DE EJERCICIOS POSTERIORES

APLICACIÓN PRESUPUESTARIA	DESCRIPCIÓN	COMPROMISOS DE GASTO ADQUIRIDOS CON CARGO AL PRESUPUESTO DEL EJERCICIO				
		2026	2027	2028	2029	AÑOS SUCESIVOS
27	PATRIMONIO HISTÓRICO	0,00€	0,00€	0,00€	0,00€	0,00€
3361	PATRIMONIO HISTÓRICO					
22799	OTROS TRABAJOS REALIZADOS POR OTRAS EMPRESAS Y PROFESIONALES					
27	PATRIMONIO HISTÓRICO	0,00€	0,00€	0,00€	0,00€	0,00€
3361	PATRIMONIO HISTÓRICO					
22799						
27	PATRIMONIO HISTÓRICO	0,00€	0,00€	0,00€	0,00€	0,00€
3361	PATRIMONIO HISTÓRICO					
22799						
30	DEPORTES	0,00€	0,00€	0,00€	0,00€	0,00€
3421	PISCINA CUBIERTA					
22799	OTROS TRABAJOS REALIZADOS POR OTRAS EMPRESAS Y PROFESIONALES					
30	DEPORTES	0,00€	0,00€	0,00€	0,00€	0,00€
3421	PISCINA CUBIERTA					
22799						
30	DEPORTES	0,00€	0,00€	0,00€	0,00€	0,00€
3421	PISCINA CUBIERTA					
22799						
09	INSTALACIONES INDUSTRIALES Y TELECOMUNICACIONES	0,00€	0,00€	0,00€	0,00€	0,00€
4390	OTRAS ACTUACIONES SECTORIALES					
22799	OTROS TRABAJOS REALIZADOS POR OTRAS EMPRESAS Y PROFESIONALES					
06	OBRAS MUNICIPALES	0,00€	0,00€	0,00€	0,00€	0,00€
9330	GESTION DEL PATRIMONIO					
22799	OTROS TRABAJOS REALIZADOS POR OTRAS EMPRESAS Y PROFESIONALES					
06	OBRAS MUNICIPALES	0,00€	0,00€	0,00€	0,00€	0,00€
9330	GESTION DEL PATRIMONIO					
22799						

EXPEDIENTE:: 2026INTERV000030
Fecha: 25/05/2026
Hora: 00:00
Und. reg:REGISTRO GENERAL

FIRMANTE - FECHA
MANUEL JESUS BARON RIOS(P2901500E-AYUNTAMIENTO DE ANTEQUERA)-ALCALDE-PRESIDENTE - 17/07/2026
CN=SELLO AEAD,2.5.4.97=VATES-Q2802923I,O=MINISTERIO DE TRANSFORMACION DIGITAL Y FUNCION PUBLICA,L=Madrid,C=ES - 17/07/2026 09:08:04

La autenticidad de este documento se puede comprobar con el código 07EA0035F73C00U7B0OOA6M6P7 en la web del Ayto. Antequera

COMPROMISOS DE GASTO CON CARGO A PRESUPUESTOS DE EJERCICIOS POSTERIORES

APLICACIÓN PRESUPUESTARIA	DESCRIPCIÓN	COMPROMISOS DE GASTO ADQUIRIDOS CON CARGO AL PRESUPUESTO DEL EJERCICIO				
		2026	2027	2028	2029	AÑOS SUCESIVOS
06	OBRAS MUNICIPALES	0,00€	0,00€	0,00€	0,00€	0,00€
9330						
22799						
31	PARQUES Y JARDINES	0,00€	0,00€	0,00€	0,00€	0,00€
171	PARQUES Y JARDINES					
22799	OTROS TRABAJOS REALIZADOS POR OTRAS EMPRESAS Y PROFESIONALES 01					
31	PARQUES Y JARDINES	0,00€	0,00€	0,00€	0,00€	0,00€
171	PARQUES Y JARDINES					
22799	OTROS TRABAJOS REALIZADOS POR OTRAS EMPRESAS Y PROFESIONALES 01					
31	PARQUES Y JARDINES	0,00€	0,00€	0,00€	0,00€	0,00€
171	PARQUES Y JARDINES					
22799	OTROS TRABAJOS REALIZADOS POR OTRAS EMPRESAS Y PROFESIONALES 01					
30	DEPORTES	77.591,70€	77.591,70€	77.591,70€	54.314,19€	0,00€
3421	PISCINA CUBIERTA					
22799	OTROS TRABAJOS REALIZADOS POR OTRAS EMPRESAS Y PROFESIONALES 01					
30	DEPORTES	77.591,70€	77.591,70€	77.591,70€	54.314,19€	0,00€
3421	PISCINA CUBIERTA					
22799	OTROS TRABAJOS REALIZADOS POR OTRAS EMPRESAS Y PROFESIONALES 01					
30	DEPORTES	77.591,70€	77.591,70€	77.591,70€	54.314,19€	0,00€
3421	PISCINA CUBIERTA					
22799	OTROS TRABAJOS REALIZADOS POR OTRAS EMPRESAS Y PROFESIONALES 01					
30	DEPORTES	77.591,70€	77.591,70€	77.591,70€	54.314,19€	0,00€
3421	PISCINA CUBIERTA					
22799	OTROS TRABAJOS REALIZADOS POR OTRAS EMPRESAS Y PROFESIONALES 01					
30	DEPORTES	0,00€	0,00€	0,00€	0,00€	0,00€
3429	INSTALACIONES DEPORTIVAS GENERAL					
22799						

EXPEDIENTE:: 2026INTERV000030
Fecha: 25/05/2026
Hora: 00:00
Und. reg:REGISTRO GENERAL

FIRMANTE - FECHA
MANUEL JESUS BARON RIOS(P2901500E-AYUNTAMIENTO DE ANTEQUERA)-ALCALDE-PRESIDENTE - 17/07/2026
CN=SELLO AEAD,2.5.4.97=VATES-Q2802923I,O=MINISTERIO DE TRANSFORMACION DIGITAL Y FUNCION PUBLICA,L=Madrid,C=ES - 17/07/2026 09:08:04

La autenticidad de este documento se puede comprobar con el código 07EA0035F73C00U7B0O0A6M6P7 en la web del Ayto. Antequera

COMPROMISOS DE GASTO CON CARGO A PRESUPUESTOS DE EJERCICIOS POSTERIORES

APLICACIÓN PRESUPUESTARIA	DESCRIPCIÓN	COMPROMISOS DE GASTO ADQUIRIDOS CON CARGO AL PRESUPUESTO DEL EJERCICIO				
		2026	2027	2028	2029	AÑOS SUCESIVOS
30	DEPORTES	0,00€	0,00€	0,00€	0,00€	0,00€
3429	INSTALACIONES DEPORTIVAS GENERAL					
22799						
30	DEPORTES	0,00€	0,00€	0,00€	0,00€	0,00€
3429	INSTALACIONES DEPORTIVAS GENERAL					
22799						
03	ECONOMÍA Y HACIENDA	0,00€	0,00€	0,00€	0,00€	0,00€
011	DEUDA PÚBLICA					
35900	OTROS GASTOS FINANCIEROS					
03	ECONOMÍA Y HACIENDA	0,00€	0,00€	0,00€	0,00€	0,00€
011	DEUDA PÚBLICA					
35900	OTROS GASTOS FINANCIEROS					
03	ECONOMÍA Y HACIENDA	0,00€	0,00€	0,00€	0,00€	0,00€
011	DEUDA PÚBLICA					
35900	OTROS GASTOS FINANCIEROS					
22	CULTURA	0,00€	0,00€	0,00€	0,00€	0,00€
33410	ESCUELA DE MUSICA					
47200	SUBVENCIONES PARA REDUCIR EL PRECIO A PAGAR EL CONSUMIDOR					
14	EDUCACION	0,00€	0,00€	0,00€	0,00€	0,00€
323	FUNCIONAMIENTO DE CENTROS DOCENTES DE ENSEÑANZA					
47900	APORTACIONES VARIAS PREESCOLAR Y PRIMARIA Y EDUCACIÓN ESPECIAL					
18	SEGURIDAD, TRÁFICO, TRANSPORTE Y PROTECCIÓN CIVIL	0,00€	0,00€	0,00€	0,00€	0,00€
4411						
47900	APORTACIONES VARIAS					
18	SEGURIDAD, TRÁFICO, TRANSPORTE Y PROTECCIÓN CIVIL	0,00€	0,00€	0,00€	0,00€	0,00€
4411						
47900						
18	SEGURIDAD, TRÁFICO, TRANSPORTE Y PROTECCIÓN CIVIL	0,00€	0,00€	0,00€	0,00€	0,00€
130	ADMINISTRACIÓN GENERAL DE LA SEGURIDAD Y PROTECCIÓN CIVIL					
48000	APORTACIONES Y SUBVENCIONES VARIAS					
18	SEGURIDAD, TRÁFICO, TRANSPORTE Y PROTECCIÓN CIVIL	0,00€	0,00€	0,00€	0,00€	0,00€
130	ADMINISTRACIÓN GENERAL DE LA SEGURIDAD Y PROTECCIÓN CIVIL					
48000	APORTACIONES Y SUBVENCIONES VARIAS					

EXPEDIENTE:: 2026INTERV000030
Fecha: 25/05/2026
Hora: 00:00
Und. reg:REGISTRO GENERAL

FIRMANTE - FECHA
MANUEL JESUS BARON RIOS(P2901500E-AYUNTAMIENTO DE ANTEQUERA)-ALCALDE-PRESIDENTE - 17/07/2026
CN=SELLO AEAD,2.5.4.97=VATES-Q2802923I,O=MINISTERIO DE TRANSFORMACION DIGITAL Y FUNCION PUBLICA,L=Madrid,C=ES - 17/07/2026 09:08:04

La autenticidad de este documento se puede comprobar con el código 07EA0035F73C00U7B0O0A6M6P7 en la web del Ayto. Antequera

COMPROMISOS DE GASTO CON CARGO A PRESUPUESTOS DE EJERCICIOS POSTERIORES

APLICACIÓN PRESUPUESTARIA	DESCRIPCIÓN	COMPROMISOS DE GASTO ADQUIRIDOS CON CARGO AL PRESUPUESTO DEL EJERCICIO				
		2026	2027	2028	2029	AÑOS SUCESIVOS
23	FESTEJOS	0,00€	0,00€	0,00€	0,00€	0,00€
33813	CONCURSO BELENES					
48000	SUBVENCIONES VARIAS ESPECIFICA 01					
13	SERVICIOS SOCIALES	0,00€	0,00€	0,00€	0,00€	0,00€
23100	SERVICIOS SOCIALES					
48003	AYUDAS ECONOMICAS FAMILIARES					
31	PARQUES Y JARDINES	42.149,25€	28.099,50€	0,00€	0,00€	0,00€
171	PARQUES Y JARDINES					
60900	OTRAS INVERSIONES NUEVAS BIENES USO GENERAL					
31	PARQUES Y JARDINES	42.149,25€	28.099,50€	0,00€	0,00€	0,00€
171	PARQUES Y JARDINES					
60900	OTRAS INVERSIONES NUEVAS BIENES USO GENERAL					
06	OBRAS MUNICIPALES	61.482,54€	40.728,70€	251,56€	0,00€	0,00€
33301	TEATRO TORCAL					
61900	OTRAS INVERSIONES DE REPOSICIÓN					
06	OBRAS MUNICIPALES	61.482,54€	40.728,70€	251,56€	0,00€	0,00€
33301	TEATRO TORCAL					
61900	OTRAS INVERSIONES DE REPOSICIÓN					
06	OBRAS MUNICIPALES	61.482,54€	40.728,70€	251,56€	0,00€	0,00€
33301	TEATRO TORCAL					
61900	OTRAS INVERSIONES DE REPOSICIÓN					
06	OBRAS MUNICIPALES	61.482,54€	40.728,70€	251,56€	0,00€	0,00€
33301	TEATRO TORCAL					
61900	OTRAS INVERSIONES DE REPOSICION					
19	TURISMO Y COMERCIO	0,00€	0,00€	0,00€	0,00€	0,00€
432	INFORMACIÓN Y PROMOCIÓN TURÍSTICA					
61900	OTRAS INVERSIONES DE REPOSICIÓN					
06	OBRAS MUNICIPALES	227.340,81€	0,00€	0,00€	0,00€	0,00€
9330	GESTION DEL PATRIMONIO					
61900	OTRAS INVERSIONES DE REPOSICIÓN					
06	OBRAS MUNICIPALES	99.955,08€	0,00€	0,00€	0,00€	0,00€
3361	PATRIMONIO HISTÓRICO					
61900	OTRAS INVERSIONES REPOSICIÓN					

EXPEDIENTE:: 2026INTERV000030
Fecha: 25/05/2026
Hora: 00:00
Und. reg:REGISTRO GENERAL

FIRMANTE - FECHA
MANUEL JESUS BARON RIOS(P2901500E-AYUNTAMIENTO DE ANTEQUERA)-ALCALDE-PRESIDENTE - 17/07/2026
CN=SELLO AEAD,2.5.4.97=VATES-Q2802923I,O=MINISTERIO DE TRANSFORMACION DIGITAL Y FUNCION PUBLICA,L=Madrid,C=ES - 17/07/2026 09:08:04

La autenticidad de este documento se puede comprobar con el código 07EA0035F73C00U7B0OOA6M6P7 en la web del Ayto. Antequera

COMPROMISOS DE GASTO CON CARGO A PRESUPUESTOS DE EJERCICIOS POSTERIORES

APLICACIÓN PRESUPUESTARIA	DESCRIPCIÓN	COMPROMISOS DE GASTO ADQUIRIDOS CON CARGO AL PRESUPUESTO DEL EJERCICIO				
		2026	2027	2028	2029	AÑOS SUCESIVOS
06 3429 62203	OBRAS MUNICIPALES	0,00€	0,00€	0,00€	0,00€	0,00€
	TOTAL :	2.504.454,25€	2.034.220,24€	1.706.604,20€	1.452.498,36€	0,00€

EXPEDIENTE:: 2026INTERV000030
Fecha: 25/05/2026
Hora: 00:00
Und. reg:REGISTRO GENERAL

FIRMANTE - FECHA
MANUEL JESUS BARON RIOS(P2901500E-AYUNTAMIENTO DE ANTEQUERA)-ALCALDE-PRESIDENTE - 17/07/2026
CN=SELLO AEAD,2.5.4.97=VATES-Q2802923I,O=MINISTERIO DE TRANSFORMACION DIGITAL Y FUNCION PUBLICA,L=Madrid,C=ES - 17/07/2026 09:08:04

La autenticidad de este documento se puede comprobar con el código 07EA0035F73C00U7B0OOA6M6P7 en la web del Ayto. Antequera

RESUMEN DE EJECUCIÓN

CÓDIGO PROYECTO	DENOMINACIÓN	AÑO DE INICIO	DURACIÓN	GASTO PREVISTO	GASTO COMPROMETIDO	OBLIGACIONES RECONOCIDAS			GASTO PENDIENTE DE REALIZAR	FINANCIACIÓN AFECTADA
						A 1 DE ENERO	EN EL EJERCICIO	TOTAL		
2017 0000031	PROYECTO ARRU BARRIO DE LA VERACRUZ	2017	9Año/s y 3Mes/es	1.793.020,18€	1.792.862,30€	1.737.715,00€	0 €	1.737.715,00€	55.305,18€	SÍ
2019 0000001	CUBRICIÓN DE PISTA POLIDEPORTIVA EN COMPLEJO DEPOR	2019	10Año/s	2.556.294,89€	3.233.637,50€	1.424.852,22€	784.805,23€	2.209.657,45€	346.637,44€	SÍ
2019 0000004	CONSOLIDACION Y PUESTA EN VALOR DE LA VILLA ROMANA	2019	6Año/s y 11Mes/es	1.249.016,78€	3.761.740,58€	1.204.685,91€	44.330,87€	1.249.016,78€	0 €	SÍ
2020 0000067	CONVENIOS ESCUELAS INFANTILES	2020	7Año/s	618.127,47€	606.487,56€	490.137,54€	116.350,02€	606.487,56€	11.639,91€	SÍ
2021 0000001	ACTUACION PROYECTO CIUDAD AMABLE NUEVO PARQUE VERO	2021	4Año/s y 11Mes/es	137.730,69€	137.730,69€	15.125,00€	122.605,69€	137.730,69€	0 €	SÍ
2021 0000005	REURBANIZACION CALLE SILLA-PREM 2020	2021	5Año/s y 11Mes/es	74.771,53€	72.510,33€	71.499,53€	0 €	71.499,53€	3.272,00€	SÍ
2021 0000007	REHABILITACION TEATRO TORCAL	2021	8Año/s y 11Mes/es	1.108.794,09€	1.889.717,20€	332.417,76€	0 €	332.417,76€	776.376,33€	SÍ
2021 0000024	ADQUISICION ARBOLES	2021	4Año/s y 11Mes/es	54.416,00€	93.807,30€	46.046,92€	8.369,08€	54.416,00€	0 €	NO
2021 0000072	PLAN DE DE ASFALTO DE VIALES (PAEM 2021)	2021	5Año/s y 1Mes/es	493.500,00€	39.643,64€	39.643,64€	0 €	39.643,64€	453.856,36€	SÍ
2022 0000004	ARREGLO TRASERA SAN JUAN	2022	4Año/s	68.894,69€	74.326,91€	60.518,62€	8.376,07€	68.894,69€	0 €	SÍ
2022 0000008	ACONDICIONAMIENTO PLANTA ALTA EDIF CALLE ENCARNACI	2022	5Año/s	125.000,00€	0 €	0 €	0 €	0 €	125.000,00€	SÍ
2022 0000023	REURBANIZACIÓN DE CALLES POLILLA Y CENTINELA- JORN	2022	3Año/s y 10Mes/es	137.562,05€	158.779,65€	137.562,05€	0 €	137.562,05€	0 €	SÍ
2022 0000024	ACERADO MARGEN IZQUIERDA C/GRANADA DE LA JOYA- JOR	2022	3Año/s y 10Mes/es	102.681,42€	121.631,42€	102.681,42€	0 €	102.681,42€	0 €	SÍ
2022 0000025	REURBANIZACION C/ LA VEGA 2ª FASE - JORNALES	2022	3Año/s y 10Mes/es	51.615,90€	68.050,25€	51.615,90€	0 €	51.615,90€	0 €	SÍ
2022 0000026	REURBANIZACIÓN PLAZA ESPIRITU SANTO - JORNALES	2022	3Año/s y 10Mes/es	249.352,83€	282.320,35€	249.352,83€	0 €	249.352,83€	0 €	SÍ
2022 0000027	REURBANIZACIÓN C/CAZORLA. TRAMO CTA MERINO A CTA.	2022	3Año/s y 10Mes/es	93.290,78€	113.839,13€	93.290,78€	0 €	93.290,78€	0 €	SÍ
2022 0000028	ACONDICIONAMIENTO VIAL CONEXION ENTRE C/PALOMOS Y	2022	3Año/s y 10Mes/es	87.446,32€	107.341,89€	87.446,32€	0 €	87.446,32€	0 €	SÍ
2022 0000029	MEJORA ACCESO AULA BOTANICA POR PASEO LOS COLEGIAL	2022	3Año/s y 10Mes/es	48.069,16€	60.816,45€	48.069,16€	0 €	48.069,16€	0 €	SÍ

EXPEDIENTE:: 2026INTERV000030
Fecha: 25/05/2026
Hora: 00:00
Und. reg:REGISTRO GENERAL

FIRMANTE - FECHA
MANUEL JESUS BARON RIOS(P2901500E-AYUNTAMIENTO DE ANTEQUERA)-ALCALDE-PRESIDENTE - 17/07/2026
CN=SELLO AEAD,2.5.4.97=VATES-Q2802923I,O=MINISTERIO DE TRANSFORMACION DIGITAL Y FUNCION PUBLICA,L=Madrid,C=ES - 17/07/2026 09:08:04

La autenticidad de este documento se puede comprobar con el código 07EA0035F73C00U7B0OOA6M6P7 en la web del Ayto. Antequera

RESUMEN DE EJECUCIÓN

CÓDIGO PROYECTO	DENOMINACIÓN	AÑO DE INICIO	DURACIÓN	GASTO PREVISTO	GASTO COMPROMETIDO	OBLIGACIONES RECONOCIDAS			GASTO PENDIENTE DE REALIZAR	FINANCIACIÓN AFECTADA
						A 1 DE ENERO	EN EL EJERCICIO	TOTAL		
2022 0000030	SERVICIO MANTENIMIENTO Y LIMPIEZA ANEJOS NORTE - J	2022	3Año/s y 10Mes/es	49.267,29€	56.907,31€	49.267,29€	0 €	49.267,29€	0 €	SÍ
2022 0000031	SERVICIO MANTENIMIENTO Y LIMPIEZA ANEJOS SUR - JOR	2022	3Año/s y 10Mes/es	52.970,10€	59.282,85€	52.970,10€	0 €	52.970,10€	0 €	SÍ
2022 0000032	SERVICIO MANTENIMIENTO Y LIMPIEZA ANTEQUERA - JORN	2022	3Año/s y 10Mes/es	69.125,33€	79.151,20€	69.125,33€	0 €	69.125,33€	0 €	SÍ
2022 0000077	ANTEQUERA ACCESIBLE: DISCAPACIDAD AUDITIVA VISUALF	2022	3Año/s y 1Mes/es	60.463,70€	60.463,70€	60.463,70€	0 €	60.463,70€	0 €	SÍ
2022 0000078	PLAN INTEGRAL DE SEÑALIZACIÓN E INFORMACIÓN TURÍST	2022	3Año/s y 1Mes/es	0 €	0 €	0 €	0 €	0 €	0 €	SÍ
2023 0000003	OBRAS RESTAURACION Y CONSOLIDACION DE LA IGLESIA R	2023	4Año/s	248.387,71€	0 €	0 €	0 €	0 €	248.387,71€	SÍ
2023 0000004	ARREGLO C/VIRGEN DE LA SOLEDAD	2023	4Año/s	169.460,33€	0 €	0 €	0 €	0 €	169.460,33€	SÍ
2023 0000005	CAMPILLO BAJO	2023	3Año/s	0 €	0 €	0 €	0 €	0 €	0 €	SÍ
2023 0000006	ARREGLO C/GALDOPAR	2023	3Año/s	104.686,94€	105.310,28€	104.686,94€	0 €	104.686,94€	0 €	SÍ
2023 0000007	ADECUACION ROTONDAS	2023	3Año/s	0 €	0 €	0 €	0 €	0 €	0 €	SÍ
2023 0000010	REPOSICION ELEMENTOS PARQUES Y JARDINES	2023	4Año/s	70.000,00€	55.841,71€	33.423,39€	22.418,32€	55.841,71€	14.158,29€	SÍ
2023 0000012	INSTALACIONES OCIO C/DIVINA PASTORA	2023	3Año/s	0 €	0 €	0 €	0 €	0 €	0 €	SÍ
2023 0000013	AMPLIACION PARQUE MUJERES ANTEQUERANAS	2023	3Año/s	63.346,61€	63.346,61€	0 €	63.346,61€	63.346,61€	0 €	SÍ
2023 0000015	ADQUISICION MATERIAL INFORMATICO	2023	3Año/s	37.545,15€	73.927,00€	10.626,46€	26.918,69€	37.545,15€	0 €	SÍ
2023 0000016	CAMARAS DE VIGILANCIA	2023	3Año/s	68.453,31€	68.453,31€	51.183,36€	17.269,95€	68.453,31€	0 €	SÍ
2023 0000034	ANTEQUERA FORMA-JARDINERIA	2023	3Año/s	378.503,98€	403.466,88€	378.503,98€	0 €	378.503,98€	0 €	SÍ
2023 0000035	ANTEQUERA FORMA-ATENCIONSOCIOSANITARIA	2023	3Año/s	369.894,00€	390.921,83€	369.894,00€	0 €	369.894,00€	0 €	SÍ
2023 0000052	SERVICIO MANTENIMIENTO Y LIMPIEZA ANEJOS NORTE - M	2023	2Año/s y 8Mes/es	45.908,82€	45.911,14€	45.908,82€	0 €	45.908,82€	0 €	SÍ
2023 0000053	SERVICIO MANTENIMIENTO Y LIMPIEZA ANEJOS NORTE - M	2023	2Año/s y 8Mes/es	4.737,90€	5.610,20€	4.737,90€	0 €	4.737,90€	0 €	SÍ

EXPEDIENTE:: 2026INTERV000030
Fecha: 25/05/2026
Hora: 00:00
Und. reg:REGISTRO GENERAL

FIRMANTE - FECHA
MANUEL JESUS BARON RIOS(P2901500E-AYUNTAMIENTO DE ANTEQUERA)-ALCALDE-PRESIDENTE - 17/07/2026
CN=SELLO AEAD,2.5.4.97=VATES-Q2802923I,O=MINISTERIO DE TRANSFORMACION DIGITAL Y FUNCION PUBLICA,L=Madrid,C=ES - 17/07/2026 09:08:04

La autenticidad de este documento se puede comprobar con el código 07EA0035F73C00U7B0O0A6M6P7 en la web del Ayto. Antequera

RESUMEN DE EJECUCIÓN

CÓDIGO PROYECTO	DENOMINACIÓN	AÑO DE INICIO	DURACIÓN	GASTO PREVISTO	GASTO COMPROMETIDO	OBLIGACIONES RECONOCIDAS			GASTO PENDIENTE DE REALIZAR	FINANCIACIÓN AFECTADA
						A 1 DE ENERO	EN EL EJERCICIO	TOTAL		
2023 0000054	SERVICIO MANTENIMIENTO Y LIMPIEZA ANEJOS SUR - MAN	2023	2Año/s y 8Mes/es	57.719,85€	57.720,47€	57.719,85€	0 €	57.719,85€	0 €	SÍ
2023 0000055	SERVICIO MANTENIMIENTO Y LIMPIEZA ANEJOS SUR - MAT	2023	2Año/s y 8Mes/es	2.639,64€	5.652,55€	2.639,64€	0 €	2.639,64€	0 €	SÍ
2023 0000056	SERVICIO MANTENIMIENTO Y LIMPIEZA ANTEQUERA - MANO	2023	2Año/s y 8Mes/es	68.504,38€	69.228,83€	68.504,38€	0 €	68.504,38€	0 €	SÍ
2023 0000057	SERVICIO MANTENIMIENTO Y LIMPIEZA ANTEQUERA - MATE	2023	2Año/s y 8Mes/es	907,51€	4.923,25€	907,51€	0 €	907,51€	0 €	SÍ
2023 0000058	ACERADO MARGEN DERECHA CARRETERA DE CORDOBA - MANO	2023	2Año/s y 8Mes/es	134.692,55€	134.692,71€	134.692,55€	0 €	134.692,55€	0 €	SÍ
2023 0000059	ACERADO MARGEN DERECHA CARRETERA DE CORDOBA - MATE	2023	3Año/s y 8Mes/es	156.403,91€	180.512,26€	141.732,31€	39,45€	141.771,76€	14.632,15€	SÍ
2023 0000060	REURBANIZACION DE CALLE ALCAZAR DE TOLEDO - MANO D	2023	2Año/s y 8Mes/es	131.831,11€	131.831,27€	131.831,11€	0 €	131.831,11€	0 €	SÍ
2023 0000061	REURBANIZACION DE CALLE ALCAZAR DE TOLEDO - MATERI	2023	3Año/s y 8Mes/es	170.180,11€	179.924,26€	153.012,25€	2.718,90€	155.731,15€	14.448,96€	SÍ
2023 0000062	REURBANIZACION DE LOS JARDINES DEL REY - MANO DE O	2023	2Año/s y 8Mes/es	137.704,87€	137.705,03€	137.704,87€	0 €	137.704,87€	0 €	SÍ
2023 0000063	REURBANIZACION DE LOS JARDINES DEL REY - MATERIALE	2023	2Año/s y 8Mes/es	210.179,13€	234.780,25€	209.415,63€	763,50€	210.179,13€	0 €	SÍ
2023 0000064	REURBANIZACION DE CALLE MEDIDORES - MANO DE OBRA	2023	2Año/s y 8Mes/es	92.333,54€	92.333,70€	92.333,54€	0 €	92.333,54€	0 €	SÍ
2023 0000065	REURBANIZACION DE CALLE MEDIDORES - MATERIALES	2023	3Año/s y 8Mes/es	124.917,51€	149.268,97€	121.109,06€	1.372,63€	122.481,69€	2.435,82€	SÍ
2023 0000066	REPAVIMENTACION DE CALLE NUEVA - MANO DE OBRA	2023	2Año/s y 8Mes/es	93.775,85€	93.804,78€	93.775,85€	0 €	93.775,85€	0 €	SÍ
2023 0000067	REPAVIMENTACION DE CALLE NUEVA - MATERIALES	2023	2Año/s y 8Mes/es	103.767,47€	117.526,50€	95.456,74€	8.310,73€	103.767,47€	0 €	SÍ
2023 0000068	REURBANIZACION EN PLAZA DE SAN JUAN BLOQUES 3 Y 5	2023	2Año/s y 8Mes/es	75.298,17€	75.298,33€	75.298,17€	0 €	75.298,17€	0 €	SÍ
2023 0000069	REURBANIZACION EN PLAZA DE SAN JUAN BLOQUES 3 Y 5	2023	3Año/s y 8Mes/es	95.933,72€	106.096,27€	84.127,90€	33,82€	84.161,72€	11.772,00€	SÍ
2023 0000070	ACERADO Y PARQUE INFANTIL EN LOS NOGALES - MANO DE	2023	2Año/s y 8Mes/es	127.173,16€	127.173,32€	127.173,16€	0 €	127.173,16€	0 €	SÍ

EXPEDIENTE:: 2026INTERV000030
Fecha: 25/05/2026
Hora: 00:00
Und. reg:REGISTRO GENERAL

FIRMANTE - FECHA
MANUEL JESUS BARON RIOS(P2901500E-AYUNTAMIENTO DE ANTEQUERA)-ALCALDE-PRESIDENTE - 17/07/2026
CN=SELLO AEAD,2.5.4.97=VATES-Q2802923I,O=MINISTERIO DE TRANSFORMACION DIGITAL Y FUNCION PUBLICA,L=Madrid,C=ES - 17/07/2026 09:08:04

La autenticidad de este documento se puede comprobar con el código 07EA0035F73C00U7B0O0A6M6P7 en la web del Ayto. Antequera

RESUMEN DE EJECUCIÓN

CÓDIGO PROYECTO	DENOMINACIÓN	AÑO DE INICIO	DURACIÓN	GASTO PREVISTO	GASTO COMPROMETIDO	OBLIGACIONES RECONOCIDAS			GASTO PENDIENTE DE REALIZAR	FINANCIACIÓN AFECTADA
						A 1 DE ENERO	EN EL EJERCICIO	TOTAL		
2023 0000071	ACERADO Y PARQUE INFANTIL EN LOS NOGALES - MATERIA	2023	2Año/s y 8Mes/es	105.638,01€	115.003,20€	105.603,17€	34,84€	105.638,01€	0 €	SÍ
2023 0000072	CIUDAD DEPORTIVA EL MAULI - 1ª FASE - MANO DE OBRA	2023	2Año/s y 8Mes/es	50.786,24€	50.786,40€	50.786,24€	0 €	50.786,24€	0 €	SÍ
2023 0000073	CIUDAD DEPORTIVA EL MAULI - 1ª FASE - MATERIALES	2023	3Año/s y 8Mes/es	50.438,35€	52.711,53€	33.030,99€	0 €	33.030,99€	17.407,36€	SÍ
2023 0000075	REHABILITACION CAJA ESCENICA TEATRO TORCAL	2023	2Año/s y 7Mes/es	0 €	0 €	0 €	0 €	0 €	0 €	SÍ
2023 0000081	MRR-IMPLANTACION CAJERO CIUDADANO,PROVISION EQUIPO	2023	3Año/s y 6Mes/es	174.315,14€	174.315,14€	174.315,14€	0 €	174.315,14€	0 €	SÍ
2023 0000083	MRR-DESARROLLO DE INTEGRACIN CON LA CARPETA CIUDAD	2023	3Año/s y 6Mes/es	80.440,80€	80.440,80€	80.440,80€	0 €	80.440,80€	0 €	SÍ
2023 0000084	PACTO ESTADO VIOLENCIA DE GENERO 2023 (BOE NUM 172	2023	2Año/s y 4Mes/es	24.741,94€	24.741,94€	24.741,94€	0 €	24.741,94€	0 €	SÍ
2023 0000085	BOSQUE DE RIBERA RÍO DE LA VILLA ATENUACIÓN IMPACT	2023	3Año/s y 4Mes/es	45.018,68€	71.859,79€	35.836,46€	0 €	35.836,46€	9.182,22€	SÍ
2023 0000089	PLAN CORRESPONSABLES	2023	3Año/s y 3Mes/es	90.068,81€	82.250,00€	0 €	82.250,00€	82.250,00€	7.818,81€	SÍ
2023 0000090	INSTALACION DE TAQUILLAS INTELIGENTES MERCADO	2023	2Año/s y 3Mes/es	15.694,85€	15.694,85€	15.694,85€	0 €	15.694,85€	0 €	SÍ
2023 0000091	APORTACION JUNTA DE ANDALUCIA PARA SOTERRAMIENTO L	2023	2Año/s y 2Mes/es	0 €	0 €	0 €	0 €	0 €	0 €	SÍ
2023 0000094	SUMINISTROS VARIOS TEATRO TORCAL	2023	2Año/s y 1Mes/es	0 €	0 €	0 €	0 €	0 €	0 €	SÍ
2023 0000097	PMS PENDIENTE DE APLICAR A INVERSIONES	2023	2Año/s y 1Mes/es	0 €	0 €	0 €	0 €	0 €	0 €	SÍ
2024 0000013	AJARDINAMIENTO VILLA ROMANA	2024	2Año/s	48.086,81€	66.716,92€	28.534,70€	19.552,11€	48.086,81€	0 €	NO
2024 0000017	OBRA REHABILITACIÓN TALLER HERRERÍA HENCHIDERO	2024	3Año/s	232.271,33€	0 €	0 €	0 €	0 €	232.271,33€	NO
2024 0000020	PLAN ACTUACIONES INSTALACIONES DEPORTIVAS	2024	2Año/s	6.684,37€	8.077,37€	6.684,37€	0 €	6.684,37€	0 €	NO
2024 0000021	MEJORA INSTALACIONES DEPORTIVAS	2024	2Año/s	100.955,02€	147.616,30€	54.700,30€	46.254,72€	100.955,02€	0 €	NO
2024 0000022	REPOSICIÓN MOBILIARIO INSTALACIONES DEPORTIVAS	2024	2Año/s	7.920,00€	11.364,45€	4.475,55€	3.444,45€	7.920,00€	0 €	NO

EXPEDIENTE:: 2026INTERV000030
Fecha: 25/05/2026
Hora: 00:00
Und. reg:REGISTRO GENERAL

FIRMANTE - FECHA
MANUEL JESUS BARON RIOS(P2901500E-AYUNTAMIENTO DE ANTEQUERA)-ALCALDE-PRESIDENTE - 17/07/2026
CN=SELLO AEAD,2.5.4.97=VATES-Q2802923I,O=MINISTERIO DE TRANSFORMACION DIGITAL Y FUNCION PUBLICA,L=Madrid,C=ES - 17/07/2026 09:08:04

La autenticidad de este documento se puede comprobar con el código 07EA0035F73C00U7B0O0A6M6P7 en la web del Ayto. Antequera

RESUMEN DE EJECUCIÓN

CÓDIGO PROYECTO	DENOMINACIÓN	AÑO DE INICIO	DURACIÓN	GASTO PREVISTO	GASTO COMPROMETIDO	OBLIGACIONES RECONOCIDAS			GASTO PENDIENTE DE REALIZAR	FINANCIACIÓN AFECTADA
						A 1 DE ENERO	EN EL EJERCICIO	TOTAL		
2024 0000024	MRR - DIGITALIZACION Y MODERNIZACION MERCADO ABAST	2024	3Año/s	329.580,09€	817.392,62€	7.423,41€	320.036,03€	327.459,44€	2.120,65€	NO
2024 0000029	AYUDA A DOMICILIO DEPENDENCIA	2024	2Año/s	6.128.411,81€	6.128.411,81€	5.620.895,94€	507.515,87€	6.128.411,81€	0 €	SÍ
2024 0000031	CONVENIO AYUDAS ECONÓMICAS FAMILIARES	2024	2Año/s	71.294,45€	71.294,45€	13.652,17€	57.642,28€	71.294,45€	0 €	SÍ
2024 0000033	FONDO ESTADO VIOLENCIA GENERO	2024	2Año/s	23.829,99€	29.787,99€	6.332,42€	17.497,57€	23.829,99€	0 €	SÍ
2024 0000034	PROGRAMA EPES EXPTE SC/EPC/0076/2023	2024	3Año/s	204.081,39€	252.326,69€	97.637,41€	102.852,55€	200.489,96€	3.591,43€	SÍ
2024 0000035	PROYECTO DE REPARACIÓN CAMINO CARTAOJAL-CUEVAS BAJ	2024	2Año/s	1.093.775,48€	1.594.856,71€	592.694,25€	501.081,23€	1.093.775,48€	0 €	SÍ
2024 0000036	PROYECTO FORMA-CARPINTERÍA MADERA II. EXPEDIENTE 2	2024	2Año/s	414.920,51€	433.271,50€	239.148,97€	175.771,54€	414.920,51€	0 €	SÍ
2024 0000037	PROYECTO FORMA-SERVICIOS ADMINISTRATIVOS. EXPEDIEN	2024	2Año/s	373.733,76€	399.867,91€	225.932,89€	147.800,87€	373.733,76€	0 €	SÍ
2024 0000038	PROYECTO: ANTEQUERA FORMA-ENERGÍA FOTOVOLTAICA. EX	2024	2Año/s	416.559,27€	439.508,75€	234.428,81€	182.130,46€	416.559,27€	0 €	SÍ
2024 0000039	CEMENTERIO ADQUISICION VEHICULO	2024	1Año/s y 11Mes/es	10.771,00€	21.542,00€	0 €	10.771,00€	10.771,00€	0 €	NO
2024 0000046	PLAN DE VIVIENDA Y SUELO	2024	2Año/s y 8Mes/es	43.320,00€	36.300,00€	14.520,00€	0 €	14.520,00€	28.800,00€	NO
2024 0000049	FPE ACTIVIDADES AUXILIARES DE ALMACÉN	2024	1Año/s y 8Mes/es	14.019,68€	14.824,74€	13.214,68€	805,00€	14.019,68€	0 €	SÍ
2024 0000050	FPE OPERACIONES BÁSICAS DE PISOS EN ALOJAMIENTOS	2024	1Año/s y 8Mes/es	20.002,80€	20.326,18€	1.878,95€	18.123,85€	20.002,80€	0 €	SÍ
2024 0000051	FPE ORGANIZACIÓN Y GESTIÓN DE ALMACENES	2024	1Año/s y 8Mes/es	20.100,29€	21.571,40€	173,51€	19.926,78€	20.100,29€	0 €	SÍ
2024 0000052	CONVENIO OBISPADO MALAGA PARA OBRAS REHABILITACION	2024	1Año/s y 8Mes/es	49.999,98€	72.810,11€	27.189,85€	22.810,13€	49.999,98€	0 €	NO
2024 0000054	REURBANIZACION C/PASILLAS 1ª FASE-MATERIALES	2024	2Año/s y 7Mes/es	152.776,57€	160.354,56€	0 €	140.933,43€	140.933,43€	11.843,14€	SÍ
2024 0000055	REURBANIZACION C/PASILLAS 1ª FASE - MANO DE OBRA	2024	2Año/s y 7Mes/es	133.381,10€	131.527,00€	1.204,98€	130.321,97€	131.526,95€	1.854,15€	SÍ
2024 0000056	REURBANIZACION C/AGUARDENTEROS 1ª FASE - MATERIALE	2024	2Año/s y 7Mes/es	168.913,04€	160.315,69€	0 €	142.105,36€	142.105,36€	26.807,68€	SÍ

EXPEDIENTE:: 2026INTERV000030
Fecha: 25/05/2026
Hora: 00:00
Und. reg:REGISTRO GENERAL

FIRMANTE - FECHA
MANUEL JESUS BARON RIOS(P2901500E-AYUNTAMIENTO DE ANTEQUERA)-ALCALDE-PRESIDENTE - 17/07/2026
CN=SELLO AEAD,2.5.4.97=VATES-Q2802923I,O=MINISTERIO DE TRANSFORMACION DIGITAL Y FUNCION PUBLICA,L=Madrid,C=ES - 17/07/2026 09:08:04

La autenticidad de este documento se puede comprobar con el código 07EA0035F73C00U7B0O0A6M6P7 en la web del Ayto. Antequera

RESUMEN DE EJECUCIÓN

CÓDIGO PROYECTO	DENOMINACIÓN	AÑO DE INICIO	DURACIÓN	GASTO PREVISTO	GASTO COMPROMETIDO	OBLIGACIONES RECONOCIDAS			GASTO PENDIENTE DE REALIZAR	FINANCIACIÓN AFECTADA
						A 1 DE ENERO	EN EL EJERCICIO	TOTAL		
2024 0000057	REURBANIZACION C/AGUARDENTEROS 1ª FASE -MANO DE OB	2024	2Año/s y 7Mes/es	133.381,10€	132.823,62€	1.204,98€	131.618,59€	132.823,57€	557,53€	SÍ
2024 0000058	REURBANIZACION C/SAGUNTO - MATERIALES	2024	2Año/s y 7Mes/es	205.392,47€	221.987,26€	0 €	215.894,12€	215.894,12€	-10.501,65€	SÍ
2024 0000059	REURBANIZACION C/SAGUNTO - MANO DE OBRA	2024	2Año/s y 7Mes/es	197.315,75€	197.319,41€	1.204,98€	195.120,74€	196.325,72€	990,03€	SÍ
2024 0000060	REURBANIZACION C/SANTA MARIA LA VIEJA 1ª FASE - MA	2024	2Año/s y 7Mes/es	197.108,99€	192.201,40€	0 €	163.266,94€	163.266,94€	33.842,05€	SÍ
2024 0000061	REURBANIZACION C/SANTA MARIA LA VIEJA 1ª FASE - MA	2024	2Año/s y 7Mes/es	138.794,40€	150.290,83€	1.204,98€	149.085,80€	150.290,78€	-11.496,38€	SÍ
2024 0000062	REURBANIZACION JARDINES CORAZON DE MARIA 1ª FASE -	2024	2Año/s y 7Mes/es	341.994,66€	328.279,38€	0 €	239.523,45€	239.523,45€	102.471,21€	SÍ
2024 0000063	REURBANIZACION JARDINES CORAZON DE MARIA 1ª FASE -	2024	2Año/s y 7Mes/es	138.860,07€	123.457,45€	1.204,98€	122.252,42€	123.457,40€	15.402,67€	SÍ
2024 0000064	REURBANIZACION C/SAN RAFAEL DE BOBADILLA - MATERI	2024	2Año/s y 7Mes/es	107.192,78€	96.979,42€	0 €	87.861,69€	87.861,69€	19.331,09€	SÍ
2024 0000065	REURBANIZACION C/SAN RAFAEL DE BOBADILLA - MANO D	2024	2Año/s y 7Mes/es	93.361,50€	91.821,59€	1.204,98€	90.616,56€	91.821,54€	1.539,96€	SÍ
2024 0000066	CIUDAD DEPORTIVA EL MAULI - 2ª FASE - MATERIALES	2024	2Año/s y 7Mes/es	87.528,65€	86.540,10€	0 €	73.536,51€	73.536,51€	13.992,14€	SÍ
2024 0000067	CIUDAD DEPORTIVA EL MAULI - 2ª FASE - MANO DE OBRA	2024	2Año/s y 7Mes/es	57.085,90€	57.048,11€	1.204,98€	55.843,08€	57.048,06€	37,84€	SÍ
2024 0000068	SERVICIO MANTENIMIENTO Y LIMPIEZA ANEJOS NORTE - M	2024	2Año/s y 7Mes/es	5.486,00€	2.491,93€	0 €	2.472,40€	2.472,40€	3.013,60€	SÍ
2024 0000069	SERVICIO MANTENIMIENTO Y LIMPIEZA ANEJOS NORTE - M	2024	2Año/s y 7Mes/es	61.121,72€	53.148,28€	4.819,92€	48.328,16€	53.148,08€	7.973,64€	SÍ
2024 0000070	SERVICIO MANTENIMIENTO Y LIMPIEZA ANEJOS SUR - MAT	2024	2Año/s y 7Mes/es	6.583,20€	1.862,72€	0 €	1.862,72€	1.862,72€	4.720,48€	SÍ
2024 0000071	SERVICIO MANTENIMIENTO Y LIMPIEZA ANEJOS SUR - MAN	2024	2Año/s y 7Mes/es	73.144,16€	63.453,05€	4.819,92€	58.632,93€	63.452,85€	9.691,31€	SÍ
2024 0000072	SERVICIO MANTENIMIENTO Y LIMPIEZA ANTEQUERA - MATE	2024	2Año/s y 7Mes/es	7.710,80€	1.193,98€	0 €	1.178,54€	1.178,54€	6.532,26€	SÍ
2024 0000073	SERVICIO MANTENIMIENTO Y LIMPIEZA ANTEQUERA - MANO	2024	2Año/s y 7Mes/es	85.721,04€	75.000,16€	1.204,98€	73.795,13€	75.000,11€	10.720,93€	SÍ

EXPEDIENTE:: 2026INTERV000030
Fecha: 25/05/2026
Hora: 00:00
Und. reg:REGISTRO GENERAL

FIRMANTE - FECHA
MANUEL JESUS BARON RIOS(P2901500E-AYUNTAMIENTO DE ANTEQUERA)-ALCALDE-PRESIDENTE - 17/07/2026
CN=SELLO AEAD,2.5.4.97=VATES-Q2802923I,O=MINISTERIO DE TRANSFORMACION DIGITAL Y FUNCION PUBLICA,L=Madrid,C=ES - 17/07/2026 09:08:04

La autenticidad de este documento se puede comprobar con el código 07EA0035F73C00U7B0O0A6M6P7 en la web del Ayto. Antequera

RESUMEN DE EJECUCIÓN

CÓDIGO PROYECTO	DENOMINACIÓN	AÑO DE INICIO	DURACIÓN	GASTO PREVISTO	GASTO COMPROMETIDO	OBLIGACIONES RECONOCIDAS			GASTO PENDIENTE DE REALIZAR	FINANCIACIÓN AFECTADA
						A 1 DE ENERO	EN EL EJERCICIO	TOTAL		
2024 0000077	MEJORA ACCESIBILIDAD RECINTO ALCAZABA	2024	2Año/s y 7Mes/es	173.632,34€	66.636,72€	0 €	24.681,92€	24.681,92€	148.950,42€	SÍ
2024 0000079	MEJORA ACCESIBILIDAD CALLE MESONES	2024	1Año/s y 6Mes/es	48.308,04€	50.814,13€	45.801,95€	2.506,09€	48.308,04€	0 €	NO
2024 0000082	MAQUINARIA Y UTILLAJE PARQUES Y JARDINES	2024	1Año/s y 6Mes/es	10.231,20€	20.462,40€	0 €	10.231,20€	10.231,20€	0 €	NO
2024 0000090	MOBILIARIO URBANO PATRIMONIO HISTORICO	2024	1Año/s y 6Mes/es	8.800,00€	16.400,00€	0 €	8.800,00€	8.800,00€	0 €	NO
2024 0000092	NUEVAS INSTALACIONES DE ALUMBRADO	2024	1Año/s y 4Mes/es	39.969,97€	39.969,97€	0 €	39.969,97€	39.969,97€	0 €	NO
2024 0000094	SEGUIDAD, REPOSICIÓN MAQUINARIA E INSTALACIONES (R	2024	1Año/s y 4Mes/es	18.000,00€	18.000,00€	0 €	18.000,00€	18.000,00€	0 €	NO
2024 0000095	SEGUIRIDAD, APLICACIONES INFORMATICAS	2024	1Año/s y 4Mes/es	11.998,36€	11.998,36€	0 €	11.998,36€	11.998,36€	0 €	NO
2024 0000096	PROTECCION CIVIL, RENOVACIÓN MATERIAL DIVERSO	2024	1Año/s y 4Mes/es	8.749,31€	17.499,42€	0 €	8.749,31€	8.749,31€	0 €	NO
2024 0000098	MUSEO ADQUISICIONES VARIAS	2024	1Año/s y 3Mes/es	9.075,00€	9.075,00€	0 €	9.075,00€	9.075,00€	0 €	NO
2024 0000099	CEMENTERIO-MAQUINARIA, INSTALAC. TÉCNICAS Y UTILLA	2024	1Año/s y 3Mes/es	5.259,87€	5.259,87€	0 €	5.259,87€	5.259,87€	0 €	NO
2024 0000100	MRR-REFORMA PARA LA MEJORA DE LA SOSTENIBILIDAD, D	2024	2Año/s y 3Mes/es	785.973,39€	775.676,02€	0 €	763.114,96€	763.114,96€	22.858,43€	SÍ
2024 0000101	RENOVACIÓN LUMINARIA CENTRO DE TECNIFICACIÓN	2024	2Año/s y 2Mes/es	375.937,26€	228.690,00€	0 €	228.690,00€	228.690,00€	147.247,26€	SÍ
2024 0000102	PROGRAMA ANTEQUERA ACTIVA MA/PAA/0075/2024	2024	2Año/s y 2Mes/es	943.125,00€	972.863,80€	3.165,32€	888.061,53€	891.226,85€	51.898,15€	SÍ
2024 0000104	OBRAS Y ACTUACIONES DE REHABILITACION Y MEJORA DE	2024	2Año/s y 1Mes/es	350.000,00€	100,12€	0 €	100,12€	100,12€	349.899,88€	SÍ
2024 0000105	PMS PENDIENTE DE APLICAR A INVERSIONES	2024	1Año/s y 1Mes/es	0 €	0 €	0 €	0 €	0 €	0 €	SÍ
2024 0000106	VENTA INMUEBLES PENDIENTE DE APLICAR A INVERSIONES	2024	1Año/s y 1Mes/es	0 €	0 €	0 €	0 €	0 €	0 €	SÍ
2024 0000107	PMS - DESVIACIONES PROYECTOS FINALIZADOS Y CERRADO	2024	2Mes/es	0 €	0 €	0 €	0 €	0 €	0 €	SÍ
2024 0000108	VENTA INMUEBLES - DESVIACIONES PROYECTOS FINALIZAD	2024	1Año/s y 1Mes/es	0 €	0 €	0 €	0 €	0 €	0 €	SÍ

EXPEDIENTE:: 2026INTERV000030
Fecha: 25/05/2026
Hora: 00:00
Und. reg:REGISTRO GENERAL

FIRMANTE - FECHA
MANUEL JESUS BARON RIOS(P2901500E-AYUNTAMIENTO DE ANTEQUERA)-ALCALDE-PRESIDENTE - 17/07/2026
CN=SELLO AEAD,2.5.4.97=VATES-Q2802923I,O=MINISTERIO DE TRANSFORMACION DIGITAL Y FUNCION PUBLICA,L=Madrid,C=ES - 17/07/2026 09:08:04

La autenticidad de este documento se puede comprobar con el código 07EA0035F73C00U7B0OOA6M6P7 en la web del Ayto. Antequera

RESUMEN DE EJECUCIÓN

CÓDIGO PROYECTO	DENOMINACIÓN	AÑO DE INICIO	DURACIÓN	GASTO PREVISTO	GASTO COMPROMETIDO	OBLIGACIONES RECONOCIDAS			GASTO PENDIENTE DE REALIZAR	FINANCIACIÓN AFECTADA
						A 1 DE ENERO	EN EL EJERCICIO	TOTAL		
2024 0000109	PRESTAMO- DESVIACIONES PROYECTOS FINALIZADOS Y CER	2024	1Año/s y 1Mes/es	0 €	0 €	0 €	0 €	0 €	0 €	SÍ
2025 0000001	MOBILIARIO TEATRO TORCAL	2025	1Año/s	0 €	0 €	0 €	0 €	0 €	0 €	SÍ
2025 0000002	REURBANIZACIÓN ALAMEDA DE ANDALUCÍA	2025	2Año/s	1.529.400,00€	0 €	0 €	0 €	0 €	1.529.400,00€	SÍ
2025 0000003	MEJORA Y RENOVACIÓN PAVIMENTO PASEO REAL	2025	1Año/s	0 €	0 €	0 €	0 €	0 €	0 €	SÍ
2025 0000004	ACTUACIONES PARQUES INFANTILES ANTEQUERA Y ANEJOS	2025	1Año/s	90.358,42€	90.358,42€	0 €	90.358,42€	90.358,42€	0 €	SÍ
2025 0000005	PASARELA SOBRE RIO LA VILLA DE ACEESO AL POLIGONO	2025	1Año/s	0 €	0 €	0 €	0 €	0 €	0 €	SÍ
2025 0000006	ADECUACIÓN CALLE GRANADA	2025	1Año/s	47.753,15€	47.753,15€	0 €	47.753,15€	47.753,15€	0 €	SÍ
2025 0000007	MEJORA INSTALACIONES DEPORTIVAS	2025	2Año/s	86.963,65€	85.688,61€	0 €	55.689,02€	55.689,02€	31.274,63€	SÍ
2025 0000008	CONVENIO DROGODEPENDENCIA	2025	1Año/s	200.610,06€	200.610,06€	0 €	200.610,06€	200.610,06€	0 €	SÍ
2025 0000009	PROGRAMA TRATAMIENTO FAMILIAS CON MENORES	2025	1Año/s	185.746,10€	185.746,10€	0 €	185.746,10€	185.746,10€	0 €	SÍ
2025 0000010	SUBV. AYUDA A DOMICILIO DEPENDENCIA	2025	2Año/s	6.483.605,77€	5.894.055,67€	0 €	5.894.055,67€	5.894.055,67€	589.550,10€	SÍ
2025 0000011	REFUERZO SERVICIOS SOCIALES ATENCIÓN PERSONAL DEPE	2025	1Año/s	54.196,30€	54.196,30€	0 €	54.196,30€	54.196,30€	0 €	SÍ
2025 0000012	CONVENIO AYUDA ECONOMICA FAMILIARES	2025	2Año/s	71.286,00€	28.616,05€	0 €	28.616,05€	28.616,05€	42.669,95€	SÍ
2025 0000013	CONVENIO CENTRO DE INFORMACIÓN A LA MUJER	2025	1Año/s	338.182,80€	338.182,80€	0 €	338.182,80€	338.182,80€	0 €	SÍ
2025 0000014	ACTUACIONES EMERGENCIA DANA 29/10/2024	2025	1Año/s	68.800,84€	68.800,86€	0 €	68.800,84€	68.800,84€	0 €	SÍ
2025 0000015	PROGRAMA EMPLEA-T	2025	2Año/s	155.765,00€	155.658,65€	0 €	115.927,23€	115.927,23€	39.837,77€	SÍ
2025 0000016	INSTALACIONES DEPORTIVAS, MAQUINARIA, INSTALACIONE	2025	10Mes/es	9.716,80€	9.716,80€	0 €	9.716,80€	9.716,80€	0 €	NO
2025 0000017	ADQUISICIÓN DE ARBOLES	2025	2Año/s y 10Mes/es	87.811,31€	14.049,75€	0 €	14.049,03€	14.049,03€	73.762,28€	NO
2025 0000018	PROGRAMA ANTEQUERA FORMA ATENCION SOCIOSANITARIA I	2025	1Año/s y 10Mes/es	408.976,70€	259.807,25€	0 €	256.267,76€	256.267,76€	152.708,94€	SÍ

EXPEDIENTE:: 2026INTERV000030
Fecha: 25/05/2026
Hora: 00:00
Und. reg:REGISTRO GENERAL

FIRMANTE - FECHA
MANUEL JESUS BARON RIOS(P2901500E-AYUNTAMIENTO DE ANTEQUERA)-ALCALDE-PRESIDENTE - 17/07/2026
CN=SELLO AEAD,2.5.4.97=VATES-Q2802923I,O=MINISTERIO DE TRANSFORMACION DIGITAL Y FUNCION PUBLICA,L=Madrid,C=ES - 17/07/2026 09:08:04

La autenticidad de este documento se puede comprobar con el código 07EA0035F73C00U7B0OOA6M6P7 en la web del Ayto. Antequera

RESUMEN DE EJECUCIÓN

CÓDIGO PROYECTO	DENOMINACIÓN	AÑO DE INICIO	DURACIÓN	GASTO PREVISTO	GASTO COMPROMETIDO	OBLIGACIONES RECONOCIDAS			GASTO PENDIENTE DE REALIZAR	FINANCIACIÓN AFECTADA
						A 1 DE ENERO	EN EL EJERCICIO	TOTAL		
2025 0000019	NUEVAS INSTALACIONES DE ALUMBRADO	2025	8Mes/es	11.764,50€	11.764,50€	0 €	11.764,50€	11.764,50€	0 €	NO
2025 0000020	ADQUISICIÓN MATERIAL INFORMATICO	2025	8Mes/es	16.906,57€	16.906,57€	0 €	16.906,57€	16.906,57€	0 €	NO
2025 0000021	RESTAURACIÓN LIENZO DE MURALLA DE LA ALCAZABA	2025	1Año/s y 8Mes/es	225.000,00€	0 €	0 €	0 €	0 €	225.000,00€	SÍ
2025 0000022	CERTIFICACION Y GESTION AUTENTICIDAD Y TITULARIDAD	2025	1Año/s y 7Mes/es	14.701,50€	14.701,50€	0 €	14.701,50€	14.701,50€	0 €	SÍ
2025 0000023	DISCAPACIDAD AUDITIVA EN LA OFICINA DE TURISMO-MUN	2025	1Año/s y 7Mes/es	13.518,34€	13.518,34€	0 €	13.518,34€	13.518,34€	0 €	SÍ
2025 0000024	BUCLES PORTÁTILES PARA VARIOS RECURSOS TURÍSTICO-C	2025	1Año/s y 7Mes/es	3.486,49€	3.486,49€	0 €	3.486,49€	3.486,49€	0 €	SÍ
2025 0000025	SUSTITUCIÓN PUERTA OFICINA TURISMO-MUNITUR 2024	2025	1Año/s y 7Mes/es	3.569,50€	3.569,50€	0 €	3.569,50€	3.569,50€	0 €	SÍ
2025 0000026	INFORMACIÓN TURISTICA ACCESIBLE MIRADORES Y MAP`S	2025	1Año/s y 7Mes/es	17.015,02€	17.015,02€	0 €	0 €	0 €	17.015,02€	SÍ
2025 0000027	ADAPTACIÓN ENCAMINAMIENTOS TACTO VISUALES - MUNITU	2025	1Año/s y 7Mes/es	4.930,57€	4.930,57€	0 €	0 €	0 €	4.930,57€	SÍ
2025 0000028	CREACIÓN Y PUBLICACIÓN ASISTENTE VIRTUAL-MUNITUR 2	2025	1Año/s y 7Mes/es	10.769,00€	10.769,00€	0 €	10.769,00€	10.769,00€	0 €	SÍ
2025 0000029	RECREACIÓN Y VISITA VIRTUAL ANTEQUERA EPOCAS PASAD	2025	1Año/s y 7Mes/es	24.200,00€	0 €	0 €	0 €	0 €	24.200,00€	SÍ
2025 0000030	VISITA MURALLA ANTEQUERA VISTA PÁJARO INFOGRAFIA -	2025	1Año/s y 7Mes/es	13.960,98€	13.960,98€	0 €	13.960,98€	13.960,98€	0 €	SÍ
2025 0000031	RUTAS FOTOGRÁFICAS PATENTADAS TURS - MUNITUR 2024	2025	1Año/s y 7Mes/es	18.098,09€	18.098,09€	0 €	18.098,09€	18.098,09€	0 €	SÍ
2025 0000032	GAMIFICACION TURISTICA RECURSOS CULTURALES NUEVA T	2025	1Año/s y 7Mes/es	16.093,00€	16.093,00€	0 €	0 €	0 €	16.093,00€	SÍ
2025 0000033	REHABILITACIÓN TEATRO TORCAL	2025	3Año/s y 6Mes/es	1.400.600,00€	2.807,20€	0 €	0 €	0 €	1.400.600,00€	SÍ
2025 0000034	MEJORA EDIFICIOS MUNICIPALES	2025	6Mes/es	54.382,36€	54.382,36€	0 €	54.382,36€	54.382,36€	0 €	SÍ
2025 0000035	REURBANIZACIÓN C/PASILLAS 2ª FASE - MATERIALES	2025	1Año/s y 6Mes/es	160.873,38€	0 €	0 €	0 €	0 €	160.873,38€	SÍ
2025 0000036	REURBANIZACIÓN C/PASILLAS 2ª FASE - MANO DE OBRA	2025	1Año/s y 6Mes/es	133.511,70€	1.342,50€	0 €	1.342,46€	1.342,46€	132.169,24€	SÍ

EXPEDIENTE:: 2026INTERV000030
Fecha: 25/05/2026
Hora: 00:00
Und. reg:REGISTRO GENERAL

FIRMANTE - FECHA
MANUEL JESUS BARON RIOS(P2901500E-AYUNTAMIENTO DE ANTEQUERA)-ALCALDE-PRESIDENTE - 17/07/2026
CN=SELLO AEAD,2.5.4.97=VATES-Q2802923I,O=MINISTERIO DE TRANSFORMACION DIGITAL Y FUNCION PUBLICA,L=Madrid,C=ES - 17/07/2026 09:08:04

La autenticidad de este documento se puede comprobar con el código 07EA0035F73C00U7B0OOA6M6P7 en la web del Ayto. Antequera

RESUMEN DE EJECUCIÓN

CÓDIGO PROYECTO	DENOMINACIÓN	AÑO DE INICIO	DURACIÓN	GASTO PREVISTO	GASTO COMPROMETIDO	OBLIGACIONES RECONOCIDAS			GASTO PENDIENTE DE REALIZAR	FINANCIACIÓN AFECTADA
						A 1 DE ENERO	EN EL EJERCICIO	TOTAL		
2025 0000037	REURBANIZACIÓN C/AGUARDENTEROS 2ª FASE - MATERIALE	2025	1Año/s y 6Mes/es	135.124,14€	0 €	0 €	0 €	0 €	135.124,14€	SÍ
2025 0000038	REURBANIZACIÓN C/AGUARDENTEROS 2ª FASE - MANO DE O	2025	1Año/s y 6Mes/es	133.511,70€	1.342,50€	0 €	1.342,46€	1.342,46€	132.169,24€	SÍ
2025 0000039	REURBANIZACIÓN C/TALLERES Y OLLAS - MATERIALES	2025	1Año/s y 6Mes/es	223.090,29€	0 €	0 €	0 €	0 €	223.090,29€	SÍ
2025 0000040	REURBANIZACIÓN C/TALLERES Y OLLAS - MANO DE OBRA	2025	1Año/s y 6Mes/es	181.194,45€	1.342,50€	0 €	1.342,46€	1.342,46€	179.851,99€	SÍ
2025 0000041	REURBANIZACIÓN C/SANTA MARÍA LA VIEJA 2ª FASE - MA	2025	1Año/s y 6Mes/es	184.681,17€	0 €	0 €	0 €	0 €	184.681,17€	SÍ
2025 0000042	REURBANIZACIÓN C/SANTA MARÍA LA VIEJA 2ª FASE - MA	2025	1Año/s y 6Mes/es	152.584,80€	1.342,50€	0 €	1.342,46€	1.342,46€	151.242,34€	SÍ
2025 0000043	REURBANIZACIÓN JARDINES CORAZÓN DE MARÍA 2ª FASE -	2025	1Año/s y 6Mes/es	165.332,32€	0 €	0 €	0 €	0 €	165.332,32€	SÍ
2025 0000044	REURBANIZACIÓN JARDINES CORAZÓN DE MARÍA 2ª FASE -	2025	1Año/s y 6Mes/es	123.975,15€	1.342,50€	0 €	1.342,46€	1.342,46€	122.632,69€	SÍ
2025 0000045	REURBANIZACIÓN C/MÁLAGA EN VVA. DE CAUCHE - MATERI	2025	1Año/s y 6Mes/es	81.201,16€	0 €	0 €	0 €	0 €	81.201,16€	SÍ
2025 0000046	REURBANIZACIÓN C/MÁLAGA EN VVA. DE CAUCHE - MANO D	2025	1Año/s y 6Mes/es	95.365,50€	1.342,50€	0 €	1.342,46€	1.342,46€	94.023,04€	SÍ
2025 0000047	CIUDAD DEPORTIVA EL MAULI 3ª FASE - MATERIALES	2025	1Año/s y 6Mes/es	90.534,86€	0 €	0 €	0 €	0 €	90.534,86€	SÍ
2025 0000048	CIUDAD DEPORTIVA EL MAULÍ 3ª FASE - MANO DE OBRA	2025	1Año/s y 6Mes/es	95.365,50€	1.342,50€	0 €	1.342,46€	1.342,46€	94.023,04€	SÍ
2025 0000049	SERVICIO MANTENIMIENTO Y LIMPIEZA ANEJOS NORTE - M	2025	1Año/s y 6Mes/es	5.485,99€	0 €	0 €	0 €	0 €	5.485,99€	SÍ
2025 0000050	SERVICIO MANTENIMIENTO Y LIMPIEZA ANEJOS NORTE - M	2025	1Año/s y 6Mes/es	53.700,00€	5.370,00€	0 €	5.369,84€	5.369,84€	48.330,16€	SÍ
2025 0000051	SERVICIO MANTENMIENTO Y LIMPIEZA ANEJOS SUR - MATE	2025	1Año/s y 6Mes/es	6.575,14€	0 €	0 €	0 €	0 €	6.575,14€	SÍ
2025 0000052	SERVICIO MANTENIMIENTO Y LIMPIEZA ANEJOS SUR - MAN	2025	1Año/s y 6Mes/es	64.440,00€	5.370,00€	0 €	5.369,84€	5.369,84€	59.070,16€	SÍ
2025 0000053	SERVICIO MANTENIMIENTO Y LIMPIEZA ANTEQUERA - MATE	2025	1Año/s y 6Mes/es	7.499,87€	0 €	0 €	0 €	0 €	7.499,87€	SÍ

EXPEDIENTE:: 2026INTERV000030
Fecha: 25/05/2026
Hora: 00:00
Und. reg:REGISTRO GENERAL

FIRMANTE - FECHA
MANUEL JESUS BARON RIOS(P2901500E-AYUNTAMIENTO DE ANTEQUERA)-ALCALDE-PRESIDENTE - 17/07/2026
CN=SELLO AEAD,2.5.4.97=VATES-Q2802923I,O=MINISTERIO DE TRANSFORMACION DIGITAL Y FUNCION PUBLICA,L=Madrid,C=ES - 17/07/2026 09:08:04

La autenticidad de este documento se puede comprobar con el código 07EA0035F73C00U7B0O0A6M6P7 en la web del Ayto. Antequera

RESUMEN DE EJECUCIÓN

CÓDIGO PROYECTO	DENOMINACIÓN	AÑO DE INICIO	DURACIÓN	GASTO PREVISTO	GASTO COMPROMETIDO	OBLIGACIONES RECONOCIDAS			GASTO PENDIENTE DE REALIZAR	FINANCIACIÓN AFECTADA
						A 1 DE ENERO	EN EL EJERCICIO	TOTAL		
2025 0000054	SERVICIO MANTENIMIENTO Y LIMPIEZA ANTEQUERA - MANO	2025	1Año/s y 6Mes/es	65.274,30€	1.342,50€	0 €	1.342,46€	1.342,46€	63.931,84€	SÍ
2025 0000055	PACTO DE ESTADO CONTRA LA VIOLENCIA DE GENERO 01/0	2025	1Año/s y 4Mes/es	22.750,46€	12.292,57€	0 €	12.111,07€	12.111,07€	10.639,39€	SÍ
2025 0000056	REPARACION EXUTORIOS CTA	2025	1Año/s y 1Mes/es	80.059,07€	0 €	0 €	0 €	0 €	80.059,07€	SÍ
2025 0000057	VENTA INMUEBLES PENDIENTES DE APLICAR A INVERSIONE	2025	1Año/s y 1Mes/es	0 €	0 €	0 €	0 €	0 €	0 €	SÍ
2025 0000058	PMS PENDIENTE DE APLICAR A INVERSIONES	2025	1Año/s y 1Mes/es	0 €	0 €	0 €	0 €	0 €	0 €	SÍ
2025 0000059	PMS-DESVIACIONES PROYECTOS FINALIZADOS Y CERRADOS	2025	1Año/s y 1Mes/es	0 €	0 €	0 €	0 €	0 €	0 €	SÍ
2025 0000060	VENTA INMUEBLES - DESVIACIONES PROYECTOS FINALIZAD	2025	1Año/s y 1Mes/es	0 €	0 €	0 €	0 €	0 €	0 €	SÍ
2025 0000061	PRÉSTAMO - DESVIACIONES PROYECTOS FINALIZADOS Y CE	2025	1Año/s y 1Mes/es	0 €	0 €	0 €	0 €	0 €	0 €	SÍ
			TOTALES	41.985.972,69€	39.468.539,38€	16.929.101,11€	15.162.536,70€	32.091.637,81€	9.894.334,88€	

EXPEDIENTE:: 2026INTERV000030
Fecha: 25/05/2026
Hora: 00:00
Und. reg:REGISTRO GENERAL

FIRMANTE - FECHA
MANUEL JESUS BARON RIOS(P2901500E-AYUNTAMIENTO DE ANTEQUERA)-ALCALDE-PRESIDENTE - 17/07/2026
CN=SELLO AEAD,2.5.4.97=VATES-Q2802923I,O=MINISTERIO DE TRANSFORMACION DIGITAL Y FUNCION PUBLICA,L=Madrid,C=ES - 17/07/2026 09:08:04

La autenticidad de este documento se puede comprobar con el código 07EA0035F73C00U7B0O0A6M6P7 en la web del Ayto. Antequera

ANUALIDADES PENDIENTES

PROYECTO	DESCRIPCIÓN	PTES. EJER +1	PTES. EJER +2	PTES. EJER +3	PTES. EJER. SUCESIVOS
2017 0000031	PROYECTO ARRU BARRIO DE LA VERACRUZ	55.305,18€	0,00€	0,00€	0,00€
2019 0000001	CUBRICIÓN DE PISTA POLIDEPORTIVA EN COMPLEJO DEPOR	346.637,44€	0,00€	0,00€	0,00€
2020 0000067	CONVENIOS ESCUELAS INFANTILES	11.639,91€	0,00€	0,00€	0,00€
2021 0000005	REURBANIZACION CALLE SILLA-PREM 2020	3.272,00€	0,00€	0,00€	0,00€
2021 0000007	REHABILITACION TEATRO TORCAL	776.376,33€	0,00€	0,00€	0,00€
2021 0000072	PLAN DE DE ASFALTO DE VIALES (PAEM 2021)	453.856,36€	0,00€	0,00€	0,00€
2022 0000008	ACONDICIONAMIENTO PLANTA ALTA EDIF CALLE ENCARNACI	125.000,00€	0,00€	0,00€	0,00€
2023 0000003	OBRAS RESTAURACION Y CONSOLIDACION DE LA IGLESIA R	248.387,71€	0,00€	0,00€	0,00€
2023 0000004	ARREGLO C/VIRGEN DE LA SOLEDAD	169.460,33€	0,00€	0,00€	0,00€
2023 0000010	REPOSICION ELEMENTOS PARQUES Y JARDINES	14.158,29€	0,00€	0,00€	0,00€
2023 0000059	ACERADO MARGEN DERECHA CARRETERA DE CORDOBA - MATE	14.632,15€	0,00€	0,00€	0,00€
2023 0000061	REURBANIZACION DE CALLE ALCAZAR DE TOLEDO - MATERI	14.448,96€	0,00€	0,00€	0,00€
2023 0000065	REURBANIZACION DE CALLE MEDIDORES - MATERIALES	2.435,82€	0,00€	0,00€	0,00€
2023 0000069	REURBANIZACION EN PLAZA DE SAN JUAN BLOQUES 3 Y 5	11.772,00€	0,00€	0,00€	0,00€
2023 0000073	CIUDAD DEPORTIVA EL MAULI - 1ª FASE - MATERIALES	17.407,36€	0,00€	0,00€	0,00€
2023 0000085	BOSQUE DE RIBERA RÍO DE LA VILLA ATENUACIÓN IMPACT	9.182,22€	0,00€	0,00€	0,00€
2023 0000089	PLAN CORRESPONSABLES	7.818,81€	0,00€	0,00€	0,00€
2024 0000017	OBRA REHABILITACIÓN TALLER HERRERÍA HENCHIDERO	232.271,33€	0,00€	0,00€	0,00€
2024 0000024	MRR - DIGITALIZACION Y MODERNIZACION MERCADO ABAST	2.120,65€	0,00€	0,00€	0,00€
2024 0000034	PROGRAMA EPES EXPTE SC/EPC/0076/2023	3.591,43€	0,00€	0,00€	0,00€
2024 0000046	PLAN DE VIVIENDA Y SUELO	28.800,00€	0,00€	0,00€	0,00€
2024 0000054	REURBANIZACION C/PASILLAS 1ª FASE- MATERIALES	11.843,14€	0,00€	0,00€	0,00€
2024 0000055	REURBANIZACION C/PASILLAS 1ª FASE - MANO DE OBRA	1.854,15€	0,00€	0,00€	0,00€
2024 0000056	REURBANIZACION C/AGUARDENTEROS 1ª FASE - MATERIALE	26.807,68€	0,00€	0,00€	0,00€
2024 0000057	REURBANIZACION C/AGUARDENTEROS 1ª FASE -MANO DE OB	557,53€	0,00€	0,00€	0,00€
2024 0000058	REURBANIZACION C/SAGUNTO - MATERIALES	-10.501,65€	0,00€	0,00€	0,00€
2024 0000059	REURBANIZACION C/SAGUNTO - MANO DE OBRA	990,03€	0,00€	0,00€	0,00€
2024 0000060	REURBANIZACION C/SANTA MARIA LA VIEJA 1ª FASE - MA	33.842,05€	0,00€	0,00€	0,00€
2024 0000061	REURBANIZACION C/SANTA MARIA LA VIEJA 1ª FASE - MA	-11.496,38€	0,00€	0,00€	0,00€
2024 0000062	REURBANIZACION JARDINES CORAZON DE MARIA 1ª FASE -	102.471,21€	0,00€	0,00€	0,00€
2024 0000063	REURBANIZACION JARDINES CORAZON DE MARIA 1ª FASE -	15.402,67€	0,00€	0,00€	0,00€
2024 0000064	REURBANIZACION C/SAN RAFAEL DE BOBADILLA - MATERI	19.331,09€	0,00€	0,00€	0,00€
2024 0000065	REURBANIZACION C/SAN RAFAEL DE BOBADILLA - MANO D	1.539,96€	0,00€	0,00€	0,00€
2024 0000066	CIUDAD DEPORTIVA EL MAULI - 2ª FASE - MATERIALES	13.992,14€	0,00€	0,00€	0,00€
2024 0000067	CIUDAD DEPORTIVA EL MAULI - 2ª FASE - MANO DE OBRA	37,84€	0,00€	0,00€	0,00€

EXPEDIENTE:: 2026INTERV000030
Fecha: 25/05/2026
Hora: 00:00
Und. reg:REGISTRO GENERAL

FIRMANTE - FECHA
MANUEL JESUS BARON RIOS(P2901500E-AYUNTAMIENTO DE ANTEQUERA)-ALCALDE-PRESIDENTE - 17/07/2026
CN=SELLO AEAD,2.5.4.97=VATES-Q2802923I,O=MINISTERIO DE TRANSFORMACION DIGITAL Y FUNCION PUBLICA,L=Madrid,C=ES - 17/07/2026 09:08:04

La autenticidad de este documento se puede comprobar con el código 07EA0035F73C00U7B0O0A6M6P7 en la web del Ayto. Antequera

ANUALIDADES PENDIENTES

PROYECTO	DESCRIPCIÓN	PTES. EJER +1	PTES. EJER +2	PTES. EJER +3	PTES. EJER. SUCESIVOS
2024 0000068	SERVICIO MANTENIMIENTO Y LIMPIEZA ANEJOS NORTE - M	3.013,60€	0,00€	0,00€	0,00€
2024 0000069	SERVICIO MANTENIMIENTO Y LIMPIEZA ANEJOS NORTE - M	7.973,64€	0,00€	0,00€	0,00€
2024 0000070	SERVICIO MANTENIMIENTO Y LIMPIEZA ANEJOS SUR - MAT	4.720,48€	0,00€	0,00€	0,00€
2024 0000071	SERVICIO MANTENIMIENTO Y LIMPIEZA ANEJOS SUR - MAN	9.691,31€	0,00€	0,00€	0,00€
2024 0000072	SERVICIO MANTENIMIENTO Y LIMPIEZA ANTEQUERA - MATE	6.532,26€	0,00€	0,00€	0,00€
2024 0000073	SERVICIO MANTENIMIENTO Y LIMPIEZA ANTEQUERA - MANO	10.720,93€	0,00€	0,00€	0,00€
2024 0000077	MEJORA ACCESIBILIDAD RECINTO ALCAZABA	148.950,42€	0,00€	0,00€	0,00€
2024 0000100	MRR-REFORMA PARA LA MEJORA DE LA SOSTENIBILIDAD, D	22.858,43€	0,00€	0,00€	0,00€
2024 0000101	RENOVACIÓN LUMINARIA CENTRO DE TECNIFICACIÓN	147.247,26€	0,00€	0,00€	0,00€
2024 0000102	PROGRAMA ANTEQUERA ACTIVA MA/PAA/0075/2024	51.898,15€	0,00€	0,00€	0,00€
2024 0000104	OBRAS Y ACTUACIONES DE REHABILITACION Y MEJORA DE	349.899,88€	0,00€	0,00€	0,00€
2025 0000002	REURBANIZACIÓN ALAMEDA DE ANDALUCÍA	1.529.400,00€	0,00€	0,00€	0,00€
2025 0000007	MEJORA INSTALACIONES DEPORTIVAS	31.274,63€	0,00€	0,00€	0,00€
2025 0000010	SUBV. AYUDA A DOMICILIO DEPENDENCIA	589.550,10€	0,00€	0,00€	0,00€
2025 0000012	CONVENIO AYUDA ECONOMICA FAMILIARES	42.669,95€	0,00€	0,00€	0,00€
2025 0000015	PROGRAMA EMPLEA-T	39.837,77€	0,00€	0,00€	0,00€
2025 0000017	ADQUISICIÓN DE ARBOLES	49.175,22€	24.587,06€	0,00€	0,00€
2025 0000018	PROGRAMA ANTEQUERA FORMA ATENCION SOCIOSANITARIA I	152.708,94€	0,00€	0,00€	0,00€
2025 0000021	RESTAURACIÓN LIENZO DE MURALLA DE LA ALCAZABA	225.000,00€	0,00€	0,00€	0,00€
2025 0000026	INFORMACIÓN TURISTICA ACCESIBLE MIRADORES Y MAP`S	17.015,02€	0,00€	0,00€	0,00€
2025 0000027	ADAPTACIÓN ENCAMINAMIENTOS TACTO VISUALES - MUNITU	4.930,57€	0,00€	0,00€	0,00€
2025 0000029	RECREACIÓN Y VISITA VIRTUAL ANTEQUERA EPOCAS PASAD	24.200,00€	0,00€	0,00€	0,00€
2025 0000032	GAMIFICACION TURISTICA RECURSOS CULTURALES NUEVA T	16.093,00€	0,00€	0,00€	0,00€
2025 0000033	REHABILITACIÓN TEATRO TORCAL	1.400.600,00€	0,00€	0,00€	0,00€
2025 0000035	REURBANIZACIÓN C/PASILLAS 2ª FASE - MATERIALES	160.873,38€	0,00€	0,00€	0,00€
2025 0000036	REURBANIZACIÓN C/PASILLAS 2ª FASE - MANO DE OBRA	132.169,24€	0,00€	0,00€	0,00€
2025 0000037	REURBANIZACIÓN C/AGUARDENTEROS 2ª FASE - MATERIALE	135.124,14€	0,00€	0,00€	0,00€
2025 0000038	REURBANIZACIÓN C/AGUARDENTEROS 2ª FASE - MANO DE O	132.169,24€	0,00€	0,00€	0,00€
2025 0000039	REURBANIZACIÓN C/TALLERES Y OLLAS - MATERIALES	223.090,29€	0,00€	0,00€	0,00€
2025 0000040	REURBANIZACIÓN C/TALLERES Y OLLAS - MANO DE OBRA	179.851,99€	0,00€	0,00€	0,00€
2025 0000041	REURBANIZACIÓN C/SANTA MARÍA LA VIEJA 2ª FASE - MA	184.681,17€	0,00€	0,00€	0,00€
2025 0000042	REURBANIZACIÓN C/SANTA MARÍA LA VIEJA 2ª FASE - MA	151.242,34€	0,00€	0,00€	0,00€
2025 0000043	REURBANIZACIÓN JARDINES CORAZÓN DE MARÍA 2ª FASE -	165.332,32€	0,00€	0,00€	0,00€
2025 0000044	REURBANIZACIÓN JARDINES CORAZÓN DE MARÍA 2ª FASE -	122.632,69€	0,00€	0,00€	0,00€
2025 0000045	REURBANIZACIÓN C/MÁLAGA EN VVA. DE CAUCHE - MATERI	81.201,16€	0,00€	0,00€	0,00€

EXPEDIENTE:: 2026INTERV000030
Fecha: 25/05/2026
Hora: 00:00
Und. reg:REGISTRO GENERAL

FIRMANTE - FECHA
MANUEL JESUS BARON RIOS(P2901500E-AYUNTAMIENTO DE ANTEQUERA)-ALCALDE-PRESIDENTE - 17/07/2026
CN=SELLO AEAD,2.5.4.97=VATES-Q2802923I,O=MINISTERIO DE TRANSFORMACION DIGITAL Y FUNCION PUBLICA,L=Madrid,C=ES - 17/07/2026 09:08:04

La autenticidad de este documento se puede comprobar con el código 07EA0035F73C00U7B0OOA6M6P7 en la web del Ayto. Antequera

ANUALIDADES PENDIENTES

PROYECTO	DESCRIPCIÓN	PTES. EJER +1	PTES. EJER +2	PTES. EJER +3	PTES. EJER. SUCESIVOS
2025 0000046	REURBANIZACIÓN C/MÁLAGA EN VVA. DE CAUCHE - MANO D	94.023,04€	0,00€	0,00€	0,00€
2025 0000047	CIUDAD DEPORTIVA EL MAULI 3ª FASE - MATERIALES	90.534,86€	0,00€	0,00€	0,00€
2025 0000048	CIUDAD DEPORTIVA EL MAULÍ 3ª FASE - MANO DE OBRA	94.023,04€	0,00€	0,00€	0,00€
2025 0000049	SERVICIO MANTENIMIENTO Y LIMPIEZA ANEJOS NORTE - M	5.485,99€	0,00€	0,00€	0,00€
2025 0000050	SERVICIO MANTENIMIENTO Y LIMPIEZA ANEJOS NORTE - M	48.330,16€	0,00€	0,00€	0,00€
2025 0000051	SERVICIO MANTENMIENTO Y LIMPIEZA ANEJOS SUR - MATE	6.575,14€	0,00€	0,00€	0,00€
2025 0000052	SERVICIO MANTENIMIENTO Y LIMPIEZA ANEJOS SUR - MAN	59.070,16€	0,00€	0,00€	0,00€
2025 0000053	SERVICIO MANTENIMIENTO Y LIMPIEZA ANTEQUERA - MATE	7.499,87€	0,00€	0,00€	0,00€
2025 0000054	SERVICIO MANTENIMIENTO Y LIMPIEZA ANTEQUERA - MANO	63.931,84€	0,00€	0,00€	0,00€
2025 0000055	PACTO DE ESTADO CONTRA LA VIOLENCIA DE GENERO 01/0	10.639,39€	0,00€	0,00€	0,00€
2025 0000056	REPARACION EXUTORIOS CTA	80.059,07€	0,00€	0,00€	0,00€
	TOTALES	9.869.747,82€	24.587,06€	0,00€	0,00€

EXPEDIENTE:: 2026INTERV000030
Fecha: 25/05/2026
Hora: 00:00
Und. reg:REGISTRO GENERAL

FIRMANTE - FECHA
MANUEL JESUS BARON RIOS(P2901500E-AYUNTAMIENTO DE ANTEQUERA)-ALCALDE-PRESIDENTE - 17/07/2026
CN=SELLO AEAD,2.5.4.97=VATES-Q2802923I,O=MINISTERIO DE TRANSFORMACION DIGITAL Y FUNCION PUBLICA,L=Madrid,C=ES - 17/07/2026 09:08:04

La autenticidad de este documento se puede comprobar con el código 07EA0035F73C00U7B0OOA6M6P7 en la web del Ayto. Antequera

DESVIACIONES DE FINANCIACIÓN POR AGENTE

CÓDIGO PROYECTO	DESCRIPCIÓN	AGENTE FINANCIADOR		COEFICIENTE DE FINANCIACIÓN	DESVIACIONES DEL EJERCICIO		DESVIACIONES ACUMULADAS	
		TERCERO	APLICACIÓN PRESUPUESTARIA		POSITIVAS	NEGATIVAS	POSITIVAS	NEGATIVAS
2017 0000031	PROYECTO ARRU BARRIO DE LA VERACRUZ	F91119065 CAJA RURAL DEL SUR SDAD COOP DE CREDITO	02 HACIENDA, JUVENTUD Y 91300	0,35%	0 €	0 €	19.384,44€	0 €
2017 0000031	PROYECTO ARRU BARRIO DE LA VERACRUZ	S2817040E MINISTERIO DE FOMENTO	10 URBANISMO, 72000	0,19%	0 €	0 €	10.597,47€	0 €
2017 0000031	PROYECTO ARRU BARRIO DE LA VERACRUZ	S4111001F JUNTA DE ANDALUCIA	08 VIVIENDA 75080 OTRAS TRASNFERENCIAS DE	0,30%	0 €	0 €	11.451,97€	0 €
2017 0000031	PROYECTO ARRU BARRIO DE LA VERACRUZ	venta particular	02 SERVICIOS GENERALES 61902 VENTA INMUEBLES	0 %	0 €	0 €	170,89€	0 €
2017 0000031	PROYECTO ARRU BARRIO DE LA VERACRUZ	venta particular	02 SERVICIOS GENERALES 61902 VENTA INMUEBLES	0 %	0 €	0 €	118,60€	0 €
2017 0000031	PROYECTO ARRU BARRIO DE LA VERACRUZ	venta particular	02 SERVICIOS GENERALES 61902 VENTA INMUEBLES	0,01%	0 €	0 €	338,80€	0 €
2017 0000031	PROYECTO ARRU BARRIO DE LA VERACRUZ	venta particular	02 SERVICIOS GENERALES 61902 VENTA INMUEBLES	0 %	0 €	0 €	224,25€	0 €
2017 0000031	PROYECTO ARRU BARRIO DE LA VERACRUZ	venta particular	02 SERVICIOS GENERALES 61902 VENTA INMUEBLES	0 %	0 €	0 €	263,26€	0 €
2017 0000031	PROYECTO ARRU BARRIO DE LA VERACRUZ	venta particular	02 SERVICIOS GENERALES 61902 VENTA INMUEBLES	0 %	0 €	0 €	222,39€	0 €
2017 0000031	PROYECTO ARRU BARRIO DE LA VERACRUZ	venta particular	02 SERVICIOS GENERALES 61902 VENTA INMUEBLES	0 %	0 €	0 €	224,25€	0 €
2017 0000031	PROYECTO ARRU BARRIO DE LA VERACRUZ	venta particular	02 SERVICIOS GENERALES 61902 VENTA INMUEBLES	0 %	0 €	0 €	209,92€	0 €
2017 0000031	PROYECTO ARRU BARRIO DE LA VERACRUZ	venta particular	02 SERVICIOS GENERALES 61902 VENTA INMUEBLES	0 %	0 €	0 €	46,24€	0 €
2017 0000031	PROYECTO ARRU BARRIO DE LA VERACRUZ	S4111001F JUNTA DE ANDALUCIA	08 VIVIENDA 75080 OTRAS TRASNFERENCIAS DE	-0,09%	0 €	0 €	0 €	0 €

EXPEDIENTE:: 2026INTERV000030
Fecha: 25/05/2026
Hora: 00:00
Und. reg:REGISTRO GENERAL

FIRMANTE - FECHA
MANUEL JESUS BARON RIOS(P2901500E-AYUNTAMIENTO DE ANTEQUERA)-ALCALDE-PRESIDENTE - 17/07/2026
CN=SELLO AEAD,2.5.4.97=VATES-Q2802923I,O=MINISTERIO DE TRANSFORMACION DIGITAL Y FUNCION PUBLICA,L=Madrid,C=ES - 17/07/2026 09:08:04

La autenticidad de este documento se puede comprobar con el código 07EA0035F73C00U7B0O0A6M6P7 en la web del Ayto. Antequera

DESVIACIONES DE FINANCIACIÓN POR AGENTE

CÓDIGO PROYECTO	DESCRIPCIÓN	AGENTE FINANCIADOR		COEFICIENTE DE FINANCIACIÓN	DESVIACIONES DEL EJERCICIO		DESVIACIONES ACUMULADAS	
		TERCERO	APLICACIÓN PRESUPUESTARIA		POSITIVAS	NEGATIVAS	POSITIVAS	NEGATIVAS
2019 0000001	CUBRICIÓN DE PISTA POLIDEPORTIVA EN COMPLEJO DEPORTIVO EL MAULÍ	VCOCHERAS INGRESOS VENTA DE COCHERAS C/ PICADERO	03 ECONOMÍA Y HACIENDA 61902 VENTA INMUEBLES	0 %	0 €	538,59€	237,90€	0 €
2019 0000001	CUBRICIÓN DE PISTA POLIDEPORTIVA EN COMPLEJO DEPORTIVO EL MAULÍ	A93139053 UNICAJA BANCO SA	03 ECONOMÍA Y HACIENDA 91300 PRÉSTAMOS RECIBIDOS A	0,15%	0 €	118.613,71€	52.390,01€	0 €
2019 0000001	CUBRICIÓN DE PISTA POLIDEPORTIVA EN COMPLEJO DEPORTIVO EL MAULÍ	A93139053 UNICAJA BANCO SA	03 ECONOMIA Y HACIENDA 91300 PRÉSTAMOS RECIBIDOS A	0,24%	0 €	188.580,23€	83.293,24€	0 €
2019 0000001	CUBRICIÓN DE PISTA POLIDEPORTIVA EN COMPLEJO DEPORTIVO EL MAULÍ	A93139053 UNICAJA BANCO SA	03 ECONOMIA Y HACIENDA 91300 PRÉSTAMOS RECIBIDOS A	0,05%	0 €	38.688,16€	17.088,02€	0 €
2019 0000001	CUBRICIÓN DE PISTA POLIDEPORTIVA EN COMPLEJO DEPORTIVO EL MAULÍ	venta particular	02 SERVICIOS GENERALES 61902 VENTA INMUEBLES	0,02%	0 €	16.280,29€	7.190,78€	0 €
2019 0000001	CUBRICIÓN DE PISTA POLIDEPORTIVA EN COMPLEJO DEPORTIVO EL MAULÍ	venta particular	02 SERVICIOS GENERALES 61902 VENTA INMUEBLES	0,01%	0 €	4.243,68€	1.874,37€	0 €
2019 0000001	CUBRICIÓN DE PISTA POLIDEPORTIVA EN COMPLEJO DEPORTIVO EL MAULÍ	venta particular	02 SERVICIOS GENERALES 61902 VENTA INMUEBLES	0,01%	0 €	5.304,60€	2.342,96€	0 €
2019 0000001	CUBRICIÓN DE PISTA POLIDEPORTIVA EN COMPLEJO DEPORTIVO EL MAULÍ	venta particular	02 SERVICIOS GENERALES 61902 VENTA INMUEBLES	0 %	0 €	3.577,21€	1.580,01€	0 €

EXPEDIENTE:: 2026INTERV000030
Fecha: 25/05/2026
Hora: 00:00
Und. reg:REGISTRO GENERAL

FIRMANTE - FECHA
MANUEL JESUS BARON RIOS(P2901500E-AYUNTAMIENTO DE ANTEQUERA)-ALCALDE-PRESIDENTE - 17/07/2026
CN=SELLO AEAD,2.5.4.97=VATES-Q2802923I,O=MINISTERIO DE TRANSFORMACION DIGITAL Y FUNCION PUBLICA,L=Madrid,C=ES - 17/07/2026 09:08:04

La autenticidad de este documento se puede comprobar con el código 07EA0035F73C00U7B0OOA6M6P7 en la web del Ayto. Antequera

DESVIACIONES DE FINANCIACIÓN POR AGENTE

CÓDIGO PROYECTO	DESCRIPCIÓN	AGENTE FINANCIADOR		COEFICIENTE DE FINANCIACIÓN	DESVIACIONES DEL EJERCICIO		DESVIACIONES ACUMULADAS	
		TERCERO	APLICACIÓN PRESUPUESTARIA		POSITIVAS	NEGATIVAS	POSITIVAS	NEGATIVAS
2019 0000001	CUBRICIÓN DE PISTA POLIDEPORTIVA EN COMPLEJO DEPORTIVO EL MAULÍ	venta particular	02 SERVICIOS GENERALES 61902 VENTA INMUEBLES	0,01%	0 €	8.620,87€	3.807,72€	0 €
2019 0000001	CUBRICIÓN DE PISTA POLIDEPORTIVA EN COMPLEJO DEPORTIVO EL MAULÍ	A93139053 UNICAJA BANCO SA	03 ECONOMIA Y HACIENDA 91300 PRÉSTAMOS RECIBIDOS A	0,10%	0 €	80.072,65€	35.366,97€	0 €
2019 0000001	CUBRICIÓN DE PISTA POLIDEPORTIVA EN COMPLEJO DEPORTIVO EL MAULÍ	P0079001D DIPUTACION PROVINCIAL DE MALAGA	06 OBRAS MUNICIPALES 76116 SUBV.DIPUTACION ESPECIFICA	0 %	0 €	0 €	0 €	0 €
2019 0000001	CUBRICIÓN DE PISTA POLIDEPORTIVA EN COMPLEJO DEPORTIVO EL MAULÍ	P2900000G EXCMA. DIPUTACION PROVINCIAL DE MALAGA	06 OBRAS MUNICIPALES 76116 SUBV.DIPUTACION ESPECIFICA	0,39%	0 €	307.008,88€	135.601,50€	0 €
2019 0000001	CUBRICIÓN DE PISTA POLIDEPORTIVA EN COMPLEJO DEPORTIVO EL MAULÍ	P0079001D DIPUTACION PROVINCIAL DE MALAGA	06 OBRAS MUNICIPALES 76117 PLAN ASISTENCIA ECONOMICA	0 %	0 €	0 €	0 €	0 €
2019 0000001	CUBRICIÓN DE PISTA POLIDEPORTIVA EN COMPLEJO DEPORTIVO EL MAULÍ	P2900000G EXCMA. DIPUTACION PROVINCIAL DE MALAGA	06 OBRAS MUNICIPALES 76117 PLAN ASISTENCIA ECONOMICA	0,02%	0 €	13.276,35€	5.863,98€	0 €
2019 0000004	CONSOLIDACION Y PUESTA EN VALOR DE LA VILLA ROMANA DE LA ESTACION	A93139053 UNICAJA BANCO SA	03 ECONOMÍA Y HACIENDA 91300 PRÉSTAMOS RECIBIDOS A	0,10%	0 €	4.373,72€	0 €	0 €
2019 0000004	CONSOLIDACION Y PUESTA EN VALOR DE LA VILLA ROMANA DE LA ESTACION	P2901500E AYUNTAMIENTO DE ANTEQUERA	03 ECONOMÍA Y HACIENDA 91300 PRÉSTAMOS RECIBIDOS A	0 %	0 €	0 €	0 €	0 €
2019 0000004	CONSOLIDACION Y PUESTA EN VALOR DE LA VILLA ROMANA DE LA ESTACION	S2817040E MINISTERIO DE FOMENTO	27 72001	0,59%	0 €	25.995,43€	0 €	0 €

EXPEDIENTE:: 2026INTERV000030
Fecha: 25/05/2026
Hora: 00:00
Und. reg:REGISTRO GENERAL

FIRMANTE - FECHA
MANUEL JESUS BARON RIOS(P2901500E-AYUNTAMIENTO DE ANTEQUERA)-ALCALDE-PRESIDENTE - 17/07/2026
CN=SELLO AEAD,2.5.4.97=VATES-Q2802923I,O=MINISTERIO DE TRANSFORMACION DIGITAL Y FUNCION PUBLICA,L=Madrid,C=ES - 17/07/2026 09:08:04

La autenticidad de este documento se puede comprobar con el código 07EA0035F73C00U7B0OOA6M6P7 en la web del Ayto. Antequera

DESVIACIONES DE FINANCIACIÓN POR AGENTE

CÓDIGO PROYECTO	DESCRIPCIÓN	AGENTE FINANCIADOR		COEFICIENTE DE FINANCIACIÓN	DESVIACIONES DEL EJERCICIO		DESVIACIONES ACUMULADAS	
		TERCERO	APLICACIÓN PRESUPUESTARIA		POSITIVAS	NEGATIVAS	POSITIVAS	NEGATIVAS
2019 0000004	CONSOLIDACION Y PUESTA EN VALOR DE LA VILLA ROMANA DE LA ESTACION	A93139053 UNICAJA BANCO SA	03 ECONOMIA Y HACIENDA 91300 PRÉSTAMOS RECIBIDOS A	0,10%	0 €	4.620,63€	0 €	0 €
2019 0000004	CONSOLIDACION Y PUESTA EN VALOR DE LA VILLA ROMANA DE LA ESTACION	venta particular	02 SERVICIOS GENERALES 61902 VENTA INMUEBLES	0,01%	0 €	365,83€	0 €	0 €
2019 0000004	CONSOLIDACION Y PUESTA EN VALOR DE LA VILLA ROMANA DE LA ESTACION	venta particular	02 SERVICIOS GENERALES 61902 VENTA INMUEBLES	0 %	0 €	41,13€	0 €	0 €
2019 0000004	CONSOLIDACION Y PUESTA EN VALOR DE LA VILLA ROMANA DE LA ESTACION	venta particular	02 SERVICIOS GENERALES 61902 VENTA INMUEBLES	0,01%	0 €	492,46€	0 €	0 €
2019 0000004	CONSOLIDACION Y PUESTA EN VALOR DE LA VILLA ROMANA DE LA ESTACION	venta particular	02 SERVICIOS GENERALES 61902 VENTA INMUEBLES	0,01%	0 €	492,46€	0 €	0 €
2019 0000004	CONSOLIDACION Y PUESTA EN VALOR DE LA VILLA ROMANA DE LA ESTACION	venta particular	02 SERVICIOS GENERALES 61902 VENTA INMUEBLES	0,01%	0 €	468,00€	0 €	0 €
2019 0000004	CONSOLIDACION Y PUESTA EN VALOR DE LA VILLA ROMANA DE LA ESTACION	venta particular	02 SERVICIOS GENERALES 61902 VENTA INMUEBLES	0,01%	0 €	536,19€	0 €	0 €
2019 0000004	CONSOLIDACION Y PUESTA EN VALOR DE LA VILLA ROMANA DE LA ESTACION	venta particular	02 SERVICIOS GENERALES 61902 VENTA INMUEBLES	0,01%	0 €	492,46€	0 €	0 €
2019 0000004	CONSOLIDACION Y PUESTA EN VALOR DE LA VILLA ROMANA DE LA ESTACION	P2900000G EXCMA. DIPUTACION PROVINCIAL DE MALAGA	06 OBRAS MUNICIPALES 76117 PLAN ASISTENCIA ECONOMICA	0,18%	0 €	7.987,02€	0 €	0 €
2019 0000004	CONSOLIDACION Y PUESTA EN VALOR DE LA VILLA ROMANA DE LA ESTACION	PMS PATIMONIO MUNICIPAL DEL SUELO	07 URBANISMO 39700 CANON POR	0 %	0 €	-948,22€	0 €	0 €
2019 0000004	CONSOLIDACION Y PUESTA EN VALOR DE LA VILLA ROMANA DE LA ESTACION	PMS PATIMONIO MUNICIPAL DEL SUELO	07 URBANISMO 603 PATRIMONIO PÚBLICO DEL	0,02%	0 €	-19.526,28€	0 €	0 €

EXPEDIENTE:: 2026INTERV000030
Fecha: 25/05/2026
Hora: 00:00
Und. reg:REGISTRO GENERAL

FIRMANTE - FECHA
MANUEL JESUS BARON RIOS(P2901500E-AYUNTAMIENTO DE ANTEQUERA)-ALCALDE-PRESIDENTE - 17/07/2026
CN=SELLO AEAD,2.5.4.97=VATES-Q2802923I,O=MINISTERIO DE TRANSFORMACION DIGITAL Y FUNCION PUBLICA,L=Madrid,C=ES - 17/07/2026 09:08:04

La autenticidad de este documento se puede comprobar con el código 07EA0035F73C00U7B0OOA6M6P7 en la web del Ayto. Antequera

DESVIACIONES DE FINANCIACIÓN POR AGENTE

CÓDIGO PROYECTO	DESCRIPCIÓN	AGENTE FINANCIADOR		COEFICIENTE DE FINANCIACIÓN	DESVIACIONES DEL EJERCICIO		DESVIACIONES ACUMULADAS	
		TERCERO	APLICACIÓN PRESUPUESTARIA		POSITIVAS	NEGATIVAS	POSITIVAS	NEGATIVAS
2019 0000004	CONSOLIDACION Y PUESTA EN VALOR DE LA VILLA ROMANA DE LA ESTACION	S2817040E MINISTERIO DE FOMENTO	27 PATRIMONIO HISTÓRICO 72001 APORTACION 1,5 % CULTURAL	-0,03%	0 €	-1.502,69€	0 €	0 €
2020 0000067	CONVENIOS ESCUELAS INFANTILES	Q4100702B AGENCIA PUBLICA ANDALUZA DE EDUCACION	14 EDUCACIÓN 45105 CONVENIOS ESCUELAS	0,17%	0 €	-87.041,81€	2.019,16€	0 €
2020 0000067	CONVENIOS ESCUELAS INFANTILES	Q4100702B AGENCIA PUBLICA ANDALUZA DE EDUCACION	14 EDUCACIÓN 45105 CONVENIOS ESCUELAS	0,16%	0 €	19.069,43€	1.907,74€	0 €
2020 0000067	CONVENIOS ESCUELAS INFANTILES	Q4100702B AGENCIA PUBLICA ANDALUZA DE EDUCACION	14 EDUCACIÓN 45105 CONVENIOS ESCUELAS	0,14%	0 €	15.851,66€	1.585,84€	0 €
2020 0000067	CONVENIOS ESCUELAS INFANTILES	Q4100702B AGENCIA PUBLICA ANDALUZA DE EDUCACION	14 EDUCACIÓN 45105 CONVENIOS ESCUELAS	0,16%	0 €	18.096,48€	1.810,41€	0 €
2020 0000067	CONVENIOS ESCUELAS INFANTILES	Q4100702B AGENCIA PUBLICA ANDALUZA DE EDUCACION	14 EDUCACIÓN 45105 CONVENIOS ESCUELAS	0,18%	0 €	21.474,02€	2.148,31€	0 €
2020 0000067	CONVENIOS ESCUELAS INFANTILES	Q4100702B AGENCIA PUBLICA ANDALUZA DE EDUCACION	14 EDUCACIÓN 45105 CONVENIOS ESCUELAS	0,19%	0 €	21.675,56€	2.168,44€	0 €
2021 0000001	ACTUACION PROYECTO CIUDAD AMABLE NUEVO PARQUE VERONICA-PARQUE HOMENAJE A LAS ANTEQUERANAS	A93139053 UNICAJA BANCO SA	03 ECONOMIA Y HACIENDA 91300 PRÉSTAMOS RECIBIDOS A	1,00%	0 €	129.490,00€	0 €	0 €
2021 0000005	REURBANIZACION CALLE SILLA-PREM 2020	VCOCHERAS INGRESOS VENTA DE COCHERAS C/ PICADERO	02 SERVICIOS GENERALES 61902 VENTA INMUEBLES	0,04%	0 €	-3.272,00€	143,18€	0 €
2021 0000005	REURBANIZACION CALLE SILLA-PREM 2020	P2900000G EXCMA. DIPUTACION PROVINCIAL DE MALAGA	06 OBRAS MUNICIPALES 76103 SUBVENCION DIPUTACION	-0,07%	0 €	5.023,82€	0 €	0 €
2021 0000005	REURBANIZACION CALLE SILLA-PREM 2020	A93139053 UNICAJA BANCO SA	03 ECONOMIA Y HACIENDA 91300 PRÉSTAMOS RECIBIDOS A	0,22%	0 €	0 €	722,04€	0 €
2021 0000005	REURBANIZACION CALLE SILLA-PREM 2020	P2900000G EXCMA. DIPUTACION PROVINCIAL DE MALAGA	06 OBRAS MUNICIPALES 76103 SUBVENCION DIPUTACION	0,74%	0 €	0 €	2.186,96€	0 €

EXPEDIENTE:: 2026INTERV000030
Fecha: 25/05/2026
Hora: 00:00
Und. reg:REGISTRO GENERAL

FIRMANTE - FECHA
MANUEL JESUS BARON RIOS(P2901500E-AYUNTAMIENTO DE ANTEQUERA)-ALCALDE-PRESIDENTE - 17/07/2026
CN=SELLO AEAD,2.5.4.97=VATES-Q2802923I,O=MINISTERIO DE TRANSFORMACION DIGITAL Y FUNCION PUBLICA,L=Madrid,C=ES - 17/07/2026 09:08:04

La autenticidad de este documento se puede comprobar con el código 07EA0035F73C00U7B0O0A6M6P7 en la web del Ayto. Antequera

DESVIACIONES DE FINANCIACIÓN POR AGENTE

CÓDIGO PROYECTO	DESCRIPCIÓN	AGENTE FINANCIADOR		COEFICIENTE DE FINANCIACIÓN	DESVIACIONES DEL EJERCICIO		DESVIACIONES ACUMULADAS	
		TERCERO	APLICACIÓN PRESUPUESTARIA		POSITIVAS	NEGATIVAS	POSITIVAS	NEGATIVAS
2021 0000007	REHABILITACION TEATRO TORCAL	A93139053 UNICAJA BANCO SA	03 ECONOMIA Y HACIENDA 91300 PRÉSTAMOS RECIBIDOS A	0,02%	0 €	0 €	12.284,35€	0 €
2021 0000007	REHABILITACION TEATRO TORCAL	A93139053 UNICAJA BANCO SA	03 ECONOMIA Y HACIENDA 91300 PRÉSTAMOS RECIBIDOS A	0,18%	0 €	0 €	140.479,76€	0 €
2021 0000007	REHABILITACION TEATRO TORCAL	P2900000G EXCMA. DIPUTACION PROVINCIAL DE MALAGA	06 OBRAS MUNICIPALES 76105 SUBVENCION ESPECIFICA 05	0,45%	0 €	0 €	350.099,42€	0 €
2021 0000007	REHABILITACION TEATRO TORCAL	A93139053 UNICAJA BANCO SA	03 ECONOMIA Y HACIENDA 91300 PRÉSTAMOS RECIBIDOS A	0,22%	0 €	0 €	168.922,96€	0 €
2021 0000007	REHABILITACION TEATRO TORCAL	PMS PATIMONIO MUNICIPAL DEL SUELO	07 URBANISMO 39700 CANON POR	0 %	0 €	0 €	1.795,96€	0 €
2021 0000007	REHABILITACION TEATRO TORCAL	venta particular	07 URBANISMO 603 PATRIMONIO PÚBLICO DEL	0,01%	0 €	0 €	5.466,24€	0 €
2021 0000007	REHABILITACION TEATRO TORCAL	B92521939 CHAPITEL CONSERVACION Y RESTAURACION S. L.	07 URBANISMO 603 PATRIMONIO PÚBLICO DEL	0,13%	0 €	0 €	97.327,64€	0 €
2021 0000024	ADQUISICION ARBOLES	A93139053 UNICAJA BANCO SA	03 ECONOMIA Y HACIENDA 91300 PRÉSTAMOS RECIBIDOS A	0,20%	0 €	1.687,93€	0 €	0 €
2021 0000072	PLAN DE DE ASFALTO DE VIALES (PAEM 2021)	P0079001D DIPUTACION PROVINCIAL DE MALAGA	06 OBRAS MUNICIPALES 76106 SUBVENCION DIPUTACION	1,00%	0 €	0 €	453.856,36€	0 €
2022 0000004	ARREGLO TRASERA SAN JUAN	A93139053 UNICAJA BANCO SA	03 ECONOMIA Y HACIENDA 91300 PRÉSTAMOS RECIBIDOS A	1,00%	0 €	9.481,38€	0 €	0 €
2022 0000008	ACONDICIONAMIENTO PLANTA ALTA EDIF CALLE ENCARNACION	F04743175 CAJAMAR CAJA RURAL SDAD COOP CREDITO	03 ECONOMIA Y HACIENDA 91300 PRÉSTAMOS RECIBIDOS A	0,60%	0 €	0 €	75.000,00€	0 €
2022 0000008	ACONDICIONAMIENTO PLANTA ALTA EDIF CALLE ENCARNACION	venta particular	02 SERVICIOS GENERALES 61902 VENTA INMUEBLES	0,04%	0 €	0 €	5.000,00€	0 €
2022 0000008	ACONDICIONAMIENTO PLANTA ALTA EDIF CALLE ENCARNACION	venta particular	02 SERVICIOS GENERALES 61902 VENTA INMUEBLES	0,01%	0 €	0 €	1.000,00€	0 €

EXPEDIENTE:: 2026INTERV000030
Fecha: 25/05/2026
Hora: 00:00
Und. reg:REGISTRO GENERAL

FIRMANTE - FECHA
MANUEL JESUS BARON RIOS(P2901500E-AYUNTAMIENTO DE ANTEQUERA)-ALCALDE-PRESIDENTE - 17/07/2026
CN=SELLO AEAD,2.5.4.97=VATES-Q2802923I,O=MINISTERIO DE TRANSFORMACION DIGITAL Y FUNCION PUBLICA,L=Madrid,C=ES - 17/07/2026 09:08:04

La autenticidad de este documento se puede comprobar con el código 07EA0035F73C00U7B0OOA6M6P7 en la web del Ayto. Antequera

DESVIACIONES DE FINANCIACIÓN POR AGENTE

CÓDIGO PROYECTO	DESCRIPCIÓN	AGENTE FINANCIADOR		COEFICIENTE DE FINANCIACIÓN	DESVIACIONES DEL EJERCICIO		DESVIACIONES ACUMULADAS	
		TERCERO	APLICACIÓN PRESUPUESTARIA		POSITIVAS	NEGATIVAS	POSITIVAS	NEGATIVAS
2022 0000008	ACONDICIONAMIENTO PLANTA ALTA EDIF CALLE ENCARNACION	venta particular	02 SERVICIOS GENERALES 61902 VENTA INMUEBLES	0,01%	0 €	0 €	1.000,00€	0 €
2022 0000008	ACONDICIONAMIENTO PLANTA ALTA EDIF CALLE ENCARNACION	venta particular	02 SERVICIOS GENERALES 61902 VENTA INMUEBLES	0,01%	0 €	0 €	1.000,00€	0 €
2022 0000008	ACONDICIONAMIENTO PLANTA ALTA EDIF CALLE ENCARNACION	venta particular	02 SERVICIOS GENERALES 61902 VENTA INMUEBLES	0,11%	0 €	0 €	13.722,17€	0 €
2022 0000008	ACONDICIONAMIENTO PLANTA ALTA EDIF CALLE ENCARNACION	venta particular	02 SERVICIOS GENERALES 61902 VENTA INMUEBLES	0,01%	0 €	0 €	1.000,00€	0 €
2022 0000008	ACONDICIONAMIENTO PLANTA ALTA EDIF CALLE ENCARNACION	venta particular	02 SERVICIOS GENERALES 61902 VENTA INMUEBLES	0,02%	0 €	0 €	2.000,00€	0 €
2022 0000008	ACONDICIONAMIENTO PLANTA ALTA EDIF CALLE ENCARNACION	venta particular	02 SERVICIOS GENERALES 61902 VENTA INMUEBLES	0 %	0 €	0 €	277,83€	0 €
2022 0000008	ACONDICIONAMIENTO PLANTA ALTA EDIF CALLE ENCARNACION	VCOCHERAS INGRESOS VENTA DE COCHERAS C/ PICADERO	02 SERVICIOS GENERALES 61902 VENTA INMUEBLES	0,20%	0 €	0 €	25.000,00€	0 €
2022 0000023	REURBANIZACIÓN DE CALLES POLILLA Y CENTINELA- JORNALES	Q2919012A SERVICIO PUBLICO EMPLEO ESTATAL	06 OBRAS MUNICIPALES 72100 DEL SERVICIO PÚBLICO DE	-0,01%	0 €	1.052,39€	0 €	0 €
2022 0000023	REURBANIZACIÓN DE CALLES POLILLA Y CENTINELA- JORNALES	A93139053 UNICAJA BANCO SA	03 ECONOMÍA Y HACIENDA 91300 PRÉSTAMOS RECIBIDOS A	0,02%	0 €	0 €	0 €	0 €
2022 0000023	REURBANIZACIÓN DE CALLES POLILLA Y CENTINELA- JORNALES	Q2919012A SERVICIO PUBLICO EMPLEO ESTATAL	06 OBRAS MUNICIPALES 72100 DEL SERVICIO PÚBLICO DE	0,98%	0 €	0 €	0 €	0 €
2022 0000024	ACERADO MARGEN IZQUIERDA C/GRANADA DE LA JOYA- JORNALES	A93139053 UNICAJA BANCO SA	03 ECONOMÍA Y HACIENDA 91300 PRÉSTAMOS RECIBIDOS A	0,02%	0 €	0 €	0 €	0 €

EXPEDIENTE:: 2026INTERV000030
Fecha: 25/05/2026
Hora: 00:00
Und. reg:REGISTRO GENERAL

FIRMANTE - FECHA
MANUEL JESUS BARON RIOS(P2901500E-AYUNTAMIENTO DE ANTEQUERA)-ALCALDE-PRESIDENTE - 17/07/2026
CN=SELLO AEAD,2.5.4.97=VATES-Q2802923I,O=MINISTERIO DE TRANSFORMACION DIGITAL Y FUNCION PUBLICA,L=Madrid,C=ES - 17/07/2026 09:08:04

La autenticidad de este documento se puede comprobar con el código 07EA0035F73C00U7B0OOA6M6P7 en la web del Ayto. Antequera

DESVIACIONES DE FINANCIACIÓN POR AGENTE

CÓDIGO PROYECTO	DESCRIPCIÓN	AGENTE FINANCIADOR		COEFICIENTE DE FINANCIACIÓN	DESVIACIONES DEL EJERCICIO		DESVIACIONES ACUMULADAS	
		TERCERO	APLICACIÓN PRESUPUESTARIA		POSITIVAS	NEGATIVAS	POSITIVAS	NEGATIVAS
2022 0000024	ACERADO MARGEN IZQUIERDA C/GRANADA DE LA JOYA- JORNALES	Q2919012A SERVICIO PUBLICO EMPLEO ESTATAL	06 OBRAS MUNICIPALES 72100 DEL SERVICIO PÚBLICO DE	0,99%	0 €	0 €	0 €	0 €
2022 0000025	REURBANIZACION C/ LA VEGA 2ª FASE - JORNALES	A93139053 UNICAJA BANCO SA	03 ECONOMÍA Y HACIENDA 91300 PRÉSTAMOS RECIBIDOS A	0,02%	0 €	0 €	0 €	0 €
2022 0000025	REURBANIZACION C/ LA VEGA 2ª FASE - JORNALES	Q2919012A SERVICIO PUBLICO EMPLEO ESTATAL	06 OBRAS MUNICIPALES 72100 DEL SERVICIO PÚBLICO DE	0,98%	0 €	0 €	0 €	0 €
2022 0000026	REURBANIZACIÓN PLAZA ESPIRITU SANTO - JORNALES	Q2919012A SERVICIO PUBLICO EMPLEO ESTATAL	06 OBRAS MUNICIPALES 72100 DEL SERVICIO PÚBLICO DE	-0,01%	0 €	1.769,96€	0 €	0 €
2022 0000026	REURBANIZACIÓN PLAZA ESPIRITU SANTO - JORNALES	A93139053 UNICAJA BANCO SA	03 ECONOMÍA Y HACIENDA 91300 PRÉSTAMOS RECIBIDOS A	0,02%	0 €	0 €	0 €	0 €
2022 0000026	REURBANIZACIÓN PLAZA ESPIRITU SANTO - JORNALES	Q2919012A SERVICIO PUBLICO EMPLEO ESTATAL	06 OBRAS MUNICIPALES 72100 DEL SERVICIO PÚBLICO DE	0,98%	0 €	0 €	0 €	0 €
2022 0000027	REURBANIZACIÓN C/CAZORLA. TRAMO CTA MERINO A CTA. ARCHIDONA - JORNALES	A93139053 UNICAJA BANCO SA	03 ECONOMÍA Y HACIENDA 91300 PRÉSTAMOS RECIBIDOS A	0,02%	0 €	0 €	0 €	0 €
2022 0000027	REURBANIZACIÓN C/CAZORLA. TRAMO CTA MERINO A CTA. ARCHIDONA - JORNALES	Q2919012A SERVICIO PUBLICO EMPLEO ESTATAL	06 OBRAS MUNICIPALES 72100 DEL SERVICIO PÚBLICO DE	0,99%	0 €	0 €	0 €	0 €
2022 0000028	ACONDICIONAMIENTO VIAL CONEXION ENTRE C/PALOMOS Y GOUMBOU EN BDA.SAN JUAN - JORNALES	A93139053 UNICAJA BANCO SA	03 ECONOMÍA Y HACIENDA 91300 PRÉSTAMOS RECIBIDOS A	0,02%	0 €	0 €	0 €	0 €
2022 0000028	ACONDICIONAMIENTO VIAL CONEXION ENTRE C/PALOMOS Y GOUMBOU EN BDA.SAN JUAN - JORNALES	Q2919012A SERVICIO PUBLICO EMPLEO ESTATAL	06 OBRAS MUNICIPALES 72100 DEL SERVICIO PÚBLICO DE	0,96%	0 €	0 €	0 €	0 €
2022 0000029	MEJORA ACCESO AULA BOTANICA POR PASEO LOS COLEGIALES - JORNALES	Q2919012A SERVICIO PUBLICO EMPLEO ESTATAL	06 OBRAS MUNICIPALES 72100 DEL SERVICIO PÚBLICO DE	0 %	0 €	124,05€	0 €	0 €

EXPEDIENTE:: 2026INTERV000030
Fecha: 25/05/2026
Hora: 00:00
Und. reg:REGISTRO GENERAL

FIRMANTE - FECHA
MANUEL JESUS BARON RIOS(P2901500E-AYUNTAMIENTO DE ANTEQUERA)-ALCALDE-PRESIDENTE - 17/07/2026
CN=SELLO AEAD,2.5.4.97=VATES-Q2802923I,O=MINISTERIO DE TRANSFORMACION DIGITAL Y FUNCION PUBLICA,L=Madrid,C=ES - 17/07/2026 09:08:04

La autenticidad de este documento se puede comprobar con el código 07EA0035F73C00U7B0OOA6M6P7 en la web del Ayto. Antequera

DESVIACIONES DE FINANCIACIÓN POR AGENTE

CÓDIGO PROYECTO	DESCRIPCIÓN	AGENTE FINANCIADOR		COEFICIENTE DE FINANCIACIÓN	DESVIACIONES DEL EJERCICIO		DESVIACIONES ACUMULADAS	
		TERCERO	APLICACIÓN PRESUPUESTARIA		POSITIVAS	NEGATIVAS	POSITIVAS	NEGATIVAS
2022 0000029	MEJORA ACCESO AULA BOTANICA POR PASEO LOS COLEGIALES - JORNALES	A93139053 UNICAJA BANCO SA	03 ECONOMÍA Y HACIENDA 91300 PRÉSTAMOS RECIBIDOS A	0,02%	0 €	0 €	0 €	0 €
2022 0000029	MEJORA ACCESO AULA BOTANICA POR PASEO LOS COLEGIALES - JORNALES	Q2919012A SERVICIO PUBLICO EMPLEO ESTATAL	06 OBRAS MUNICIPALES 72100 DEL SERVICIO PÚBLICO DE	0,98%	0 €	0 €	0 €	0 €
2022 0000030	SERVICIO MANTENIMIENTO Y LIMPIEZA ANEJOS NORTE - JORNALES	A93139053 UNICAJA BANCO SA	03 ECONOMÍA Y HACIENDA 91300 PRÉSTAMOS RECIBIDOS A	0,02%	0 €	0 €	0 €	0 €
2022 0000030	SERVICIO MANTENIMIENTO Y LIMPIEZA ANEJOS NORTE - JORNALES	Q2919012A SERVICIO PUBLICO EMPLEO ESTATAL	06 OBRAS MUNICIPALES 42100 DEL SERVICIO PÚBLICO DE	0,97%	0 €	0 €	0 €	0 €
2022 0000031	SERVICIO MANTENIMIENTO Y LIMPIEZA ANEJOS SUR - JORNALES	A93139053 UNICAJA BANCO SA	03 ECONOMÍA Y HACIENDA 91300 PRÉSTAMOS RECIBIDOS A	0,02%	0 €	0 €	0 €	0 €
2022 0000031	SERVICIO MANTENIMIENTO Y LIMPIEZA ANEJOS SUR - JORNALES	Q2919012A SERVICIO PUBLICO EMPLEO ESTATAL	06 OBRAS MUNICIPALES 42100 DEL SERVICIO PÚBLICO DE	0,97%	0 €	0 €	0 €	0 €
2022 0000032	SERVICIO MANTENIMIENTO Y LIMPIEZA ANTEQUERA - JORNALES	A93139053 UNICAJA BANCO SA	03 ECONOMÍA Y HACIENDA 91300 PRÉSTAMOS RECIBIDOS A	0,02%	0 €	0 €	0 €	0 €
2022 0000032	SERVICIO MANTENIMIENTO Y LIMPIEZA ANTEQUERA - JORNALES	Q2919012A SERVICIO PUBLICO EMPLEO ESTATAL	06 OBRAS MUNICIPALES 42100 DEL SERVICIO PÚBLICO DE	0,98%	0 €	0 €	0 €	0 €
2022 0000077	ANTEQUERA ACCESIBLE: DISCAPACIDAD AUDITIVA VISUALFY	S4111001F JUNTA DE ANDALUCIA	19 TURISMO Y COMERCIO 75080 OTRAS TRASNFERENCIAS DE	0,59%	0 €	0 €	0 €	0 €
2022 0000077	ANTEQUERA ACCESIBLE: DISCAPACIDAD AUDITIVA VISUALFY	S4111001F JUNTA DE ANDALUCIA	19 TURISMO Y COMERCIO 75080 OTRAS TRASNFERENCIAS DE	0 %	0 €	0 €	0 €	0 €
2022 0000077	ANTEQUERA ACCESIBLE: DISCAPACIDAD AUDITIVA VISUALFY	S4111001F JUNTA DE ANDALUCIA	19 TURISMO Y COMERCIO 75080 OTRAS TRASNFERENCIAS DE	0,41%	0 €	10.608,07€	0 €	0 €

EXPEDIENTE:: 2026INTERV000030
Fecha: 25/05/2026
Hora: 00:00
Und. reg:REGISTRO GENERAL

FIRMANTE - FECHA
MANUEL JESUS BARON RIOS(P2901500E-AYUNTAMIENTO DE ANTEQUERA)-ALCALDE-PRESIDENTE - 17/07/2026
CN=SELLO AEAD,2.5.4.97=VATES-Q2802923I,O=MINISTERIO DE TRANSFORMACION DIGITAL Y FUNCION PUBLICA,L=Madrid,C=ES - 17/07/2026 09:08:04

La autenticidad de este documento se puede comprobar con el código 07EA0035F73C00U7B0O0A6M6P7 en la web del Ayto. Antequera

DESVIACIONES DE FINANCIACIÓN POR AGENTE

CÓDIGO PROYECTO	DESCRIPCIÓN	AGENTE FINANCIADOR		COEFICIENTE DE FINANCIACIÓN	DESVIACIONES DEL EJERCICIO		DESVIACIONES ACUMULADAS	
		TERCERO	APLICACIÓN PRESUPUESTARIA		POSITIVAS	NEGATIVAS	POSITIVAS	NEGATIVAS
2022 0000078	PLAN INTEGRAL DE SEÑALIZACIÓN E INFORMACIÓN TURÍSTICA INTELIGENTE.	S4111001F JUNTA DE ANDALUCIA	19 TURISMO Y COMERCIO 75080 OTRAS TRASNFERENCIAS DE	0 %	0 €	50.062,95€	0 €	0 €
2022 0000078	PLAN INTEGRAL DE SEÑALIZACIÓN E INFORMACIÓN TURÍSTICA INTELIGENTE.	S4111001F JUNTA DE ANDALUCIA	19 TURISMO Y COMERCIO 75080 OTRAS TRASNFERENCIAS DE	0 %	0 €	0 €	0 €	0 €
2022 0000078	PLAN INTEGRAL DE SEÑALIZACIÓN E INFORMACIÓN TURÍSTICA INTELIGENTE.	S4111001F JUNTA DE ANDALUCIA	19 TURISMO Y COMERCIO 75080 OTRAS TRASNFERENCIAS DE	0 %	0 €	0 €	0 €	0 €
2022 0000078	PLAN INTEGRAL DE SEÑALIZACIÓN E INFORMACIÓN TURÍSTICA INTELIGENTE.	S4111001F JUNTA DE ANDALUCIA	19 TURISMO Y COMERCIO 75080 OTRAS TRASNFERENCIAS DE	0 %	0 €	0 €	0 €	0 €
2023 0000003	OBRAS RESTAURACION Y CONSOLIDACION DE LA IGLESIA REAL COLEGIATA DE STA. MARIA LA MAYOR	A93139053 UNICAJA BANCO SA	03 ECONOMIA Y HACIENDA 91300 PRÉSTAMOS RECIBIDOS A	0,76%	0 €	0 €	189.025,00€	0 €
2023 0000003	OBRAS RESTAURACION Y CONSOLIDACION DE LA IGLESIA REAL COLEGIATA DE STA. MARIA LA MAYOR	VCOCHERAS INGRESOS VENTA DE COCHERAS C/ PICADERO	02 SERVICIOS GENERALES 61902 VENTA INMUEBLES	0,24%	58.675,87€	0 €	58.675,87€	0 €
2023 0000004	ARREGLO C/VIRGEN DE LA SOLEDAD	A93139053 UNICAJA BANCO SA	03 ECONOMIA Y HACIENDA 91300 PRÉSTAMOS RECIBIDOS A	1,00%	0 €	110.539,67€	169.460,33€	0 €
2023 0000005	CAMPILLO BAJO	A93139053 UNICAJA BANCO SA	03 ECONOMIA Y HACIENDA 91300 PRÉSTAMOS RECIBIDOS A	0 %	0 €	288.007,98€	0 €	0 €
2023 0000006	ARREGLO C/GALDOPAR	A93139053 UNICAJA BANCO SA	03 ECONOMIA Y HACIENDA 91300 PRÉSTAMOS RECIBIDOS A	1,00%	0 €	20.313,06€	0 €	0 €
2023 0000007	ADECUACION ROTONDAS	A93139053 UNICAJA BANCO SA	03 ECONOMIA Y HACIENDA 91300 PRÉSTAMOS RECIBIDOS A	0 %	0 €	50.000,00€	0 €	0 €

EXPEDIENTE:: 2026INTERV000030
Fecha: 25/05/2026
Hora: 00:00
Und. reg:REGISTRO GENERAL

FIRMANTE - FECHA
MANUEL JESUS BARON RIOS(P2901500E-AYUNTAMIENTO DE ANTEQUERA)-ALCALDE-PRESIDENTE - 17/07/2026
CN=SELLO AEAD,2.5.4.97=VATES-Q2802923I,O=MINISTERIO DE TRANSFORMACION DIGITAL Y FUNCION PUBLICA,L=Madrid,C=ES - 17/07/2026 09:08:04

La autenticidad de este documento se puede comprobar con el código 07EA0035F73C00U7B0OOA6M6P7 en la web del Ayto. Antequera

DESVIACIONES DE FINANCIACIÓN POR AGENTE

CÓDIGO PROYECTO	DESCRIPCIÓN	AGENTE FINANCIADOR		COEFICIENTE DE FINANCIACIÓN	DESVIACIONES DEL EJERCICIO		DESVIACIONES ACUMULADAS	
		TERCERO	APLICACIÓN PRESUPUESTARIA		POSITIVAS	NEGATIVAS	POSITIVAS	NEGATIVAS
2023 0000010	REPOSICION ELEMENTOS PARQUES Y JARDINES	PMS PATIMONIO MUNICIPAL DEL SUELO	07 URBANISMO 603 PATRIMONIO PÚBLICO DEL	1,00%	0 €	22.418,32€	14.158,29€	0 €
2023 0000012	INSTALACIONES OCIO C/DIVINA PASTORA	A93139053 UNICAJA BANCO SA	03 ECONOMIA Y HACIENDA 91300 PRÉSTAMOS RECIBIDOS A	0 %	0 €	19.760,00€	0 €	0 €
2023 0000012	INSTALACIONES OCIO C/DIVINA PASTORA	A93139053 UNICAJA BANCO SA	03 ECONOMIA Y HACIENDA 91300 PRÉSTAMOS RECIBIDOS A	0 %	0 €	1.632,66€	0 €	0 €
2023 0000012	INSTALACIONES OCIO C/DIVINA PASTORA	PMS PATIMONIO MUNICIPAL DEL SUELO	07 URBANISMO 603 PATRIMONIO PÚBLICO DEL	0 %	0 €	25.000,00€	0 €	0 €
2023 0000013	AMPLIACION PARQUE MUJERES ANTEQUERANAS	VCOCHERAS INGRESOS VENTA DE COCHERAS C/ PICADERO	02 SERVICIOS GENERALES 61902 VENTA INMUEBLES	0,97%	0 €	86.667,41€	0 €	0 €
2023 0000013	AMPLIACION PARQUE MUJERES ANTEQUERANAS	A93139053 UNICAJA BANCO SA	03 ECONOMIA Y HACIENDA 91300 PRÉSTAMOS RECIBIDOS A	0,03%	0 €	3.088,03€	0 €	0 €
2023 0000015	ADQUISICION MATERIAL INFORMATICO	venta particular	02 SERVICIOS GENERALES 61902 VENTA INMUEBLES	0,26%	0 €	7.031,91€	0 €	0 €
2023 0000015	ADQUISICION MATERIAL INFORMATICO	venta particular	02 SERVICIOS GENERALES 61902 VENTA INMUEBLES	0,14%	0 €	3.722,62€	0 €	0 €
2023 0000015	ADQUISICION MATERIAL INFORMATICO	VCOCHERAS INGRESOS VENTA DE COCHERAS C/ PICADERO	02 SERVICIOS GENERALES 61902 VENTA INMUEBLES	0,37%	0 €	10.037,56€	0 €	0 €
2023 0000016	CAMARAS DE VIGILANCIA	venta particular	02 SERVICIOS GENERALES 61902 VENTA INMUEBLES	0,18%	0 €	3.173,07€	0 €	0 €
2023 0000016	CAMARAS DE VIGILANCIA	venta particular	02 SERVICIOS GENERALES 61902 VENTA INMUEBLES	0,08%	0 €	1.306,81€	0 €	0 €
2023 0000016	CAMARAS DE VIGILANCIA	venta particular	02 SERVICIOS GENERALES 61902 VENTA INMUEBLES	0,20%	0 €	3.525,03€	0 €	0 €
2023 0000016	CAMARAS DE VIGILANCIA	venta particular	02 SERVICIOS GENERALES 61902 VENTA INMUEBLES	0,20%	0 €	3.505,16€	0,01€	0 €

EXPEDIENTE:: 2026INTERV000030
Fecha: 25/05/2026
Hora: 00:00
Und. reg:REGISTRO GENERAL

FIRMANTE - FECHA
MANUEL JESUS BARON RIOS(P2901500E-AYUNTAMIENTO DE ANTEQUERA)-ALCALDE-PRESIDENTE - 17/07/2026
CN=SELLO AEAD,2.5.4.97=VATES-Q2802923I,O=MINISTERIO DE TRANSFORMACION DIGITAL Y FUNCION PUBLICA,L=Madrid,C=ES - 17/07/2026 09:08:04

La autenticidad de este documento se puede comprobar con el código 07EA0035F73C00U7B0OOA6M6P7 en la web del Ayto. Antequera

DESVIACIONES DE FINANCIACIÓN POR AGENTE

CÓDIGO PROYECTO	DESCRIPCIÓN	AGENTE FINANCIADOR		COEFICIENTE DE FINANCIACIÓN	DESVIACIONES DEL EJERCICIO		DESVIACIONES ACUMULADAS	
		TERCERO	APLICACIÓN PRESUPUESTARIA		POSITIVAS	NEGATIVAS	POSITIVAS	NEGATIVAS
2023 0000016	CAMARAS DE VIGILANCIA	venta particular	02 SERVICIOS GENERALES 61902 VENTA INMUEBLES	0,21%	0 €	3.627,21€	0 €	0 €
2023 0000034	ANTEQUERA FORMA-JARDINERIA	S4111001F JUNTA DE ANDALUCIA	21 EMPLEO 45080 OTRAS SUBVENCIONES	-0,13%	0 €	48.999,82€	0 €	0 €
2023 0000034	ANTEQUERA FORMA-JARDINERIA	S4111001F JUNTA DE ANDALUCIA	21 EMPLEO 45080 OTRAS SUBVENCIONES	1,06%	0 €	0 €	0 €	0 €
2023 0000035	ANTEQUERA FORMA-ATENCIONSOCIOSANITARIA	S4111001F JUNTA DE ANDALUCIA	21 EMPLEO 45080 OTRAS SUBVENCIONES	-0,13%	0 €	49.347,60€	0 €	0 €
2023 0000035	ANTEQUERA FORMA-ATENCIONSOCIOSANITARIA	S4111001F JUNTA DE ANDALUCIA	21 EMPLEO 45080 OTRAS SUBVENCIONES	1,08%	0 €	0 €	0 €	0 €
2023 0000052	SERVICIO MANTENIMIENTO Y LIMPIEZA ANEJOS NORTE - MANO DE OBRA	Q2919012A SERVICIO PUBLICO EMPLEO ESTATAL	06 OBRAS MUNICIPALES 42100 DEL SERVICIO PÚBLICO DE	0,99%	0 €	0 €	0 €	0 €
2023 0000054	SERVICIO MANTENIMIENTO Y LIMPIEZA ANEJOS SUR - MANO DE OBRA	Q2919012A SERVICIO PUBLICO EMPLEO ESTATAL	06 OBRAS MUNICIPALES 42100 DEL SERVICIO PÚBLICO DE	-0,02%	0 €	1.089,80€	0 €	0 €
2023 0000054	SERVICIO MANTENIMIENTO Y LIMPIEZA ANEJOS SUR - MANO DE OBRA	Q2919012A SERVICIO PUBLICO EMPLEO ESTATAL	06 OBRAS MUNICIPALES 42100 DEL SERVICIO PÚBLICO DE	1,00%	0 €	0 €	0 €	0 €
2023 0000056	SERVICIO MANTENIMIENTO Y LIMPIEZA ANTEQUERA - MANO DE OBRA	Q2919012A SERVICIO PUBLICO EMPLEO ESTATAL	06 OBRAS MUNICIPALES 42100 DEL SERVICIO PÚBLICO DE	-0,01%	0 €	564,71€	0 €	0 €
2023 0000056	SERVICIO MANTENIMIENTO Y LIMPIEZA ANTEQUERA - MANO DE OBRA	Q2919012A SERVICIO PUBLICO EMPLEO ESTATAL	06 OBRAS MUNICIPALES 42100 DEL SERVICIO PÚBLICO DE	0,99%	0 €	0 €	0 €	0 €
2023 0000058	ACERADO MARGEN DERECHA CARRETERA DE CORDOBA - MANO DE OBRA	Q2919012A SERVICIO PUBLICO EMPLEO ESTATAL	06 OBRAS MUNICIPALES 72100 DEL SERVICIO PÚBLICO DE	-0,03%	0 €	3.472,74€	0 €	0 €
2023 0000058	ACERADO MARGEN DERECHA CARRETERA DE CORDOBA - MANO DE OBRA	F04743175 CAJAMAR CAJA RURAL SDAD COOP CREDITO	03 ECONOMIA Y HACIENDA 91300 PRÉSTAMOS RECIBIDOS A	0,02%	0 €	0 €	0 €	0 €

EXPEDIENTE:: 2026INTERV000030
Fecha: 25/05/2026
Hora: 00:00
Und. reg:REGISTRO GENERAL

FIRMANTE - FECHA
MANUEL JESUS BARON RIOS(P2901500E-AYUNTAMIENTO DE ANTEQUERA)-ALCALDE-PRESIDENTE - 17/07/2026
CN=SELLO AEAD,2.5.4.97=VATES-Q2802923I,O=MINISTERIO DE TRANSFORMACION DIGITAL Y FUNCION PUBLICA,L=Madrid,C=ES - 17/07/2026 09:08:04

La autenticidad de este documento se puede comprobar con el código 07EA0035F73C00U7B0O0A6M6P7 en la web del Ayto. Antequera

DESVIACIONES DE FINANCIACIÓN POR AGENTE

CÓDIGO PROYECTO	DESCRIPCIÓN	AGENTE FINANCIADOR		COEFICIENTE DE FINANCIACIÓN	DESVIACIONES DEL EJERCICIO		DESVIACIONES ACUMULADAS	
		TERCERO	APLICACIÓN PRESUPUESTARIA		POSITIVAS	NEGATIVAS	POSITIVAS	NEGATIVAS
2023 0000058	ACERADO MARGEN DERECHA CARRETERA DE CORDOBA - MANO DE OBRA	Q2919012A SERVICIO PUBLICO EMPLEO ESTATAL	06 OBRAS MUNICIPALES 72100 DEL SERVICIO PÚBLICO DE	1,00%	0 €	0 €	0 €	0 €
2023 0000059	ACERADO MARGEN DERECHA CARRETERA DE CORDOBA - MATERIALES	F04743175 CAJAMAR CAJA RURAL SDAD COOP CREDITO	03 ECONOMIA Y HACIENDA 91300 PRÉSTAMOS RECIBIDOS A	0,17%	0 €	6,62€	2.455,64€	0 €
2023 0000059	ACERADO MARGEN DERECHA CARRETERA DE CORDOBA - MATERIALES	P2900000G EXCMA. DIPUTACION PROVINCIAL DE MALAGA	06 OBRAS MUNICIPALES 76100 OBRAS PFEA	0,70%	0 €	27,71€	10.276,39€	0 €
2023 0000060	REURBANIZACION DE CALLE ALCAZAR DE TOLEDO - MANO DE OBRA	F04743175 CAJAMAR CAJA RURAL SDAD COOP CREDITO	03 ECONOMIA Y HACIENDA 91300 PRÉSTAMOS RECIBIDOS A	0,02%	0 €	0 €	0 €	0 €
2023 0000060	REURBANIZACION DE CALLE ALCAZAR DE TOLEDO - MANO DE OBRA	Q2919012A SERVICIO PUBLICO EMPLEO ESTATAL	06 OBRAS MUNICIPALES 72100 DEL SERVICIO PÚBLICO DE	1,02%	0 €	0 €	0 €	0 €
2023 0000061	REURBANIZACION DE CALLE ALCAZAR DE TOLEDO - MATERIALES	F04743175 CAJAMAR CAJA RURAL SDAD COOP CREDITO	03 ECONOMIA Y HACIENDA 91300 PRÉSTAMOS RECIBIDOS A	0,13%	0 €	362,90€	1.928,56€	0 €
2023 0000061	REURBANIZACION DE CALLE ALCAZAR DE TOLEDO - MATERIALES	P2900000G EXCMA. DIPUTACION PROVINCIAL DE MALAGA	06 OBRAS MUNICIPALES 76100 OBRAS PFEA	0,65%	0 €	1.763,97€	9.374,18€	0 €
2023 0000062	REURBANIZACION DE LOS JARDINES DEL REY - MANO DE OBRA	F04743175 CAJAMAR CAJA RURAL SDAD COOP CREDITO	03 ECONOMIA Y HACIENDA 91300 PRÉSTAMOS RECIBIDOS A	0,02%	0 €	0 €	0 €	0 €
2023 0000062	REURBANIZACION DE LOS JARDINES DEL REY - MANO DE OBRA	Q2919012A SERVICIO PUBLICO EMPLEO ESTATAL	06 OBRAS MUNICIPALES 72100 DEL SERVICIO PÚBLICO DE	0,98%	0 €	0 €	0 €	0 €
2023 0000063	REURBANIZACION DE LOS JARDINES DEL REY - MATERIALES	F04743175 CAJAMAR CAJA RURAL SDAD COOP CREDITO	03 ECONOMIA Y HACIENDA 91300 PRÉSTAMOS RECIBIDOS A	0,30%	0 €	231,63€	0 €	0 €
2023 0000063	REURBANIZACION DE LOS JARDINES DEL REY - MATERIALES	venta particular	02 SERVICIOS GENERALES 61902 VENTA INMUEBLES	0,01%	0 €	5,83€	0 €	0 €

EXPEDIENTE:: 2026INTERV000030
Fecha: 25/05/2026
Hora: 00:00
Und. reg:REGISTRO GENERAL

FIRMANTE - FECHA
MANUEL JESUS BARON RIOS(P2901500E-AYUNTAMIENTO DE ANTEQUERA)-ALCALDE-PRESIDENTE - 17/07/2026
CN=SELLO AEAD,2.5.4.97=VATES-Q2802923I,O=MINISTERIO DE TRANSFORMACION DIGITAL Y FUNCION PUBLICA,L=Madrid,C=ES - 17/07/2026 09:08:04

La autenticidad de este documento se puede comprobar con el código 07EA0035F73C00U7B0OOA6M6P7 en la web del Ayto. Antequera

DESVIACIONES DE FINANCIACIÓN POR AGENTE

CÓDIGO PROYECTO	DESCRIPCIÓN	AGENTE FINANCIADOR		COEFICIENTE DE FINANCIACIÓN	DESVIACIONES DEL EJERCICIO		DESVIACIONES ACUMULADAS	
		TERCERO	APLICACIÓN PRESUPUESTARIA		POSITIVAS	NEGATIVAS	POSITIVAS	NEGATIVAS
2023 0000063	REURBANIZACION DE LOS JARDINES DEL REY - MATERIALES	P2900000G EXCMA. DIPUTACION PROVINCIAL DE MALAGA	06 OBRAS MUNICIPALES 76100 OBRAS PFEA	0,32%	0 €	245,12€	0 €	0 €
2023 0000064	REURBANIZACION DE CALLE MEDIDORES - MANO DE OBRA	F04743175 CAJAMAR CAJA RURAL SDAD COOP CREDITO	03 ECONOMIA Y HACIENDA 91300 PRÉSTAMOS RECIBIDOS A	0,02%	0 €	0 €	0 €	0 €
2023 0000064	REURBANIZACION DE CALLE MEDIDORES - MANO DE OBRA	Q2919012A SERVICIO PUBLICO EMPLEO ESTATAL	06 OBRAS MUNICIPALES 72100 DEL SERVICIO PÚBLICO DE	1,00%	0 €	0 €	0 €	0 €
2023 0000065	REURBANIZACION DE CALLE MEDIDORES - MATERIALES	venta particular	02 SERVICIOS GENERALES 61902 VENTA INMUEBLES	0,11%	0 €	154,40€	273,98€	0 €
2023 0000065	REURBANIZACION DE CALLE MEDIDORES - MATERIALES	venta particular	02 SERVICIOS GENERALES 61902 VENTA INMUEBLES	0,13%	0 €	184,73€	327,82€	0 €
2023 0000065	REURBANIZACION DE CALLE MEDIDORES - MATERIALES	venta particular	02 SERVICIOS GENERALES 61902 VENTA INMUEBLES	0,02%	0 €	27,92€	49,55€	0 €
2023 0000065	REURBANIZACION DE CALLE MEDIDORES - MATERIALES	P2900000G EXCMA. DIPUTACION PROVINCIAL DE MALAGA	06 OBRAS MUNICIPALES 76100 OBRAS PFEA	0,37%	0 €	509,75€	904,59€	0 €
2023 0000066	REPAVIMENTACION DE CALLE NUEVA - MANO DE OBRA	F04743175 CAJAMAR CAJA RURAL SDAD COOP CREDITO	03 ECONOMIA Y HACIENDA 91300 PRÉSTAMOS RECIBIDOS A	0,02%	0 €	0 €	0 €	0 €
2023 0000066	REPAVIMENTACION DE CALLE NUEVA - MANO DE OBRA	Q2919012A SERVICIO PUBLICO EMPLEO ESTATAL	06 OBRAS MUNICIPALES 72100 DEL SERVICIO PÚBLICO DE	0,99%	0 €	0 €	0 €	0 €
2023 0000067	REPAVIMENTACION DE CALLE NUEVA - MATERIALES	venta particular	02 SERVICIOS GENERALES 61902 VENTA INMUEBLES	0,05%	0 €	384,89€	0 €	0 €
2023 0000067	REPAVIMENTACION DE CALLE NUEVA - MATERIALES	venta particular	02 SERVICIOS GENERALES 61902 VENTA INMUEBLES	0,15%	0 €	1.229,97€	0 €	0 €
2023 0000067	REPAVIMENTACION DE CALLE NUEVA - MATERIALES	P2900000G EXCMA. DIPUTACION PROVINCIAL DE MALAGA	06 OBRAS MUNICIPALES 76100 OBRAS PFEA	0,45%	0 €	3.715,42€	0 €	0 €

EXPEDIENTE:: 2026INTERV000030
Fecha: 25/05/2026
Hora: 00:00
Und. reg:REGISTRO GENERAL

FIRMANTE - FECHA
MANUEL JESUS BARON RIOS(P2901500E-AYUNTAMIENTO DE ANTEQUERA)-ALCALDE-PRESIDENTE - 17/07/2026
CN=SELLO AEAD,2.5.4.97=VATES-Q2802923I,O=MINISTERIO DE TRANSFORMACION DIGITAL Y FUNCION PUBLICA,L=Madrid,C=ES - 17/07/2026 09:08:04

La autenticidad de este documento se puede comprobar con el código 07EA0035F73C00U7B0OOA6M6P7 en la web del Ayto. Antequera

DESVIACIONES DE FINANCIACIÓN POR AGENTE

CÓDIGO PROYECTO	DESCRIPCIÓN	AGENTE FINANCIADOR		COEFICIENTE DE FINANCIACIÓN	DESVIACIONES DEL EJERCICIO		DESVIACIONES ACUMULADAS	
		TERCERO	APLICACIÓN PRESUPUESTARIA		POSITIVAS	NEGATIVAS	POSITIVAS	NEGATIVAS
2023 0000068	REURBANIZACION EN PLAZA DE SAN JUAN BLOQUES 3 Y 5 - MANO DE OBRA	F04743175 CAJAMAR CAJA RURAL SDAD COOP CREDITO	03 ECONOMIA Y HACIENDA 91300 PRÉSTAMOS RECIBIDOS A	0,02%	0 €	0 €	0 €	0 €
2023 0000068	REURBANIZACION EN PLAZA DE SAN JUAN BLOQUES 3 Y 5 - MANO DE OBRA	Q2919012A SERVICIO PUBLICO EMPLEO ESTATAL	06 OBRAS MUNICIPALES 72100 DEL SERVICIO PÚBLICO DE	1,01%	0 €	0 €	0 €	0 €
2023 0000069	REURBANIZACION EN PLAZA DE SAN JUAN BLOQUES 3 Y 5 - MATERIALES	venta particular	02 SERVICIOS GENERALES 61902 VENTA INMUEBLES	0,11%	0 €	3,77€	1.311,18€	0 €
2023 0000069	REURBANIZACION EN PLAZA DE SAN JUAN BLOQUES 3 Y 5 - MATERIALES	venta particular	02 SERVICIOS GENERALES 61902 VENTA INMUEBLES	0,15%	0 €	5,23€	1.817,98€	0 €
2023 0000069	REURBANIZACION EN PLAZA DE SAN JUAN BLOQUES 3 Y 5 - MATERIALES	P2900000G EXCMA. DIPUTACION PROVINCIAL DE MALAGA	06 OBRAS MUNICIPALES 76100 OBRAS PFEA	0,40%	0 €	13,38€	4.657,56€	0 €
2023 0000070	ACERADO Y PARQUE INFANTIL EN LOS NOGALES - MANO DE OBRA	F04743175 CAJAMAR CAJA RURAL SDAD COOP CREDITO	03 ECONOMIA Y HACIENDA 91300 PRÉSTAMOS RECIBIDOS A	0,02%	0 €	0 €	0 €	0 €
2023 0000070	ACERADO Y PARQUE INFANTIL EN LOS NOGALES - MANO DE OBRA	Q2919012A SERVICIO PUBLICO EMPLEO ESTATAL	06 OBRAS MUNICIPALES 72100 DEL SERVICIO PÚBLICO DE	0,99%	0 €	0 €	0 €	0 €
2023 0000071	ACERADO Y PARQUE INFANTIL EN LOS NOGALES - MATERIALES	venta particular	02 SERVICIOS GENERALES 61902 VENTA INMUEBLES	0,02%	0 €	0,73€	0 €	0 €
2023 0000071	ACERADO Y PARQUE INFANTIL EN LOS NOGALES - MATERIALES	venta particular	02 SERVICIOS GENERALES 61902 VENTA INMUEBLES	0,14%	0 €	4,78€	0 €	0 €
2023 0000071	ACERADO Y PARQUE INFANTIL EN LOS NOGALES - MATERIALES	venta particular	02 SERVICIOS GENERALES 61902 VENTA INMUEBLES	0,01%	0 €	0,20€	0 €	0 €
2023 0000071	ACERADO Y PARQUE INFANTIL EN LOS NOGALES - MATERIALES	P2900000G EXCMA. DIPUTACION PROVINCIAL DE MALAGA	06 OBRAS MUNICIPALES 76100 OBRAS PFEA	0,60%	0 €	20,86€	0 €	0 €

EXPEDIENTE:: 2026INTERV000030
Fecha: 25/05/2026
Hora: 00:00
Und. reg:REGISTRO GENERAL

FIRMANTE - FECHA
MANUEL JESUS BARON RIOS(P2901500E-AYUNTAMIENTO DE ANTEQUERA)-ALCALDE-PRESIDENTE - 17/07/2026
CN=SELLO AEAD,2.5.4.97=VATES-Q2802923I,O=MINISTERIO DE TRANSFORMACION DIGITAL Y FUNCION PUBLICA,L=Madrid,C=ES - 17/07/2026 09:08:04

La autenticidad de este documento se puede comprobar con el código 07EA0035F73C00U7B0O0A6M6P7 en la web del Ayto. Antequera

DESVIACIONES DE FINANCIACIÓN POR AGENTE

CÓDIGO PROYECTO	DESCRIPCIÓN	AGENTE FINANCIADOR		COEFICIENTE DE FINANCIACIÓN	DESVIACIONES DEL EJERCICIO		DESVIACIONES ACUMULADAS	
		TERCERO	APLICACIÓN PRESUPUESTARIA		POSITIVAS	NEGATIVAS	POSITIVAS	NEGATIVAS
2023 0000072	CIUDAD DEPORTIVA EL MAULI - 1ª FASE - MANO DE OBRA	Q2919012A SERVICIO PUBLICO EMPLEO ESTATAL	06 OBRAS MUNICIPALES 72100 DEL SERVICIO PÚBLICO DE	-0,02%	0 €	774,40€	0 €	0 €
2023 0000072	CIUDAD DEPORTIVA EL MAULI - 1ª FASE - MANO DE OBRA	F04743175 CAJAMAR CAJA RURAL SDAD COOP CREDITO	03 ECONOMIA Y HACIENDA 91300 PRÉSTAMOS RECIBIDOS A	0,02%	0 €	0 €	0 €	0 €
2023 0000072	CIUDAD DEPORTIVA EL MAULI - 1ª FASE - MANO DE OBRA	Q2919012A SERVICIO PUBLICO EMPLEO ESTATAL	06 OBRAS MUNICIPALES 72100 DEL SERVICIO PÚBLICO DE	1,00%	0 €	0 €	0 €	0 €
2023 0000073	CIUDAD DEPORTIVA EL MAULI - 1ª FASE - MATERIALES	venta particular	02 SERVICIOS GENERALES 61902 VENTA INMUEBLES	0,09%	0 €	0 €	1.588,65€	0 €
2023 0000073	CIUDAD DEPORTIVA EL MAULI - 1ª FASE - MATERIALES	venta particular	02 SERVICIOS GENERALES 61902 VENTA INMUEBLES	0,23%	0 €	0 €	3.940,48€	0 €
2023 0000073	CIUDAD DEPORTIVA EL MAULI - 1ª FASE - MATERIALES	P2900000G EXCMA. DIPUTACION PROVINCIAL DE MALAGA	06 OBRAS MUNICIPALES 76100 OBRAS PFEA	0,50%	0 €	0 €	8.732,94€	0 €
2023 0000075	REHABILITACION CAJA ESCENICA TEATRO TORCAL	P2900000G EXCMA. DIPUTACION PROVINCIAL DE MALAGA	06 OBRAS MUNICIPALES 76118 PAEM 2023 SEGUNDA FASE	0 %	0 €	500.000,00€	0 €	0 €
2023 0000081	MRR-IMPLANTACION CAJERO CIUDADANO,PROVISION EQUIPOS DE ALTA PRODUCTIVIDAD Y FOMENTO DEL TELETRABAJO	S2833002E MINISTERIO ADMINISTRACIONES PUBLICAS	05 CENTRO PROCESO DE DATOS 72000 DE LA ADMINISTRACION	0,60%	0 €	0 €	0 €	0 €
2023 0000081	MRR-IMPLANTACION CAJERO CIUDADANO,PROVISION EQUIPOS DE ALTA PRODUCTIVIDAD Y FOMENTO DEL TELETRABAJO	S2833002E MINISTERIO ADMINISTRACIONES PUBLICAS	05 CENTRO DE PROCESO DE DATOS 72000 DE LA ADMINISTRACION	0,60%	0 €	0 €	0 €	0 €
2023 0000083	MRR-DESARROLLO DE INTEGRACIN CON LA CARPETA CIUDADANA	S2833002E MINISTERIO ADMINISTRACIONES PUBLICAS	05 CENTRO PROCESO DE DATOS 72000 DE LA ADMINISTRACION	0,50%	0 €	0 €	0 €	0 €

EXPEDIENTE:: 2026INTERV000030
Fecha: 25/05/2026
Hora: 00:00
Und. reg:REGISTRO GENERAL

FIRMANTE - FECHA
MANUEL JESUS BARON RIOS(P2901500E-AYUNTAMIENTO DE ANTEQUERA)-ALCALDE-PRESIDENTE - 17/07/2026
CN=SELLO AEAD,2.5.4.97=VATES-Q2802923I,O=MINISTERIO DE TRANSFORMACION DIGITAL Y FUNCION PUBLICA,L=Madrid,C=ES - 17/07/2026 09:08:04

La autenticidad de este documento se puede comprobar con el código 07EA0035F73C00U7B0O0A6M6P7 en la web del Ayto. Antequera

DESVIACIONES DE FINANCIACIÓN POR AGENTE

CÓDIGO PROYECTO	DESCRIPCIÓN	AGENTE FINANCIADOR		COEFICIENTE DE FINANCIACIÓN	DESVIACIONES DEL EJERCICIO		DESVIACIONES ACUMULADAS	
		TERCERO	APLICACIÓN PRESUPUESTARIA		POSITIVAS	NEGATIVAS	POSITIVAS	NEGATIVAS
2023 0000083	MRR-DESARROLLO DE INTEGRACIN CON LA CARPETA CIUDADANA	S2833002E MINISTERIO ADMINISTRACIONES PUBLICAS	05 CENTRO DE PROCESO DE DATOS 72000 DE LA ADMINISTRACION	0,50%	0 €	0 €	0 €	0 €
2023 0000084	PACTO ESTADO VIOLENCIA DE GENERO 2023 (BOE NUM 172 20/07/2023)	S2800560A MINISTERIO DE IGUALDAD	16 IGUALDAD Y EQUIDAD 42090 OTRAS TRANSFERENCIAS	-0,01%	0 €	166,13€	0 €	0 €
2023 0000084	PACTO ESTADO VIOLENCIA DE GENERO 2023 (BOE NUM 172 20/07/2023)	S2800560A MINISTERIO DE IGUALDAD	16 IGUALDAD Y EQUIDAD 42090 OTRAS TRANSFERENCIAS	1,01%	0 €	0 €	0 €	0 €
2023 0000085	BOSQUE DE RIBERA RÍO DE LA VILLA ATENUACIÓN IMPACTO VISUAL POLIGONO	venta particular	02 SERVICIOS GENERALES 61902 VENTA INMUEBLES	0,38%	0 €	0 €	3.484,65€	0 €
2023 0000085	BOSQUE DE RIBERA RÍO DE LA VILLA ATENUACIÓN IMPACTO VISUAL POLIGONO	S2800239B MINISTERIO DE CULTURA Y DEPORTE	06 OBRAS MUNICIPALES 72000 DE LA ADMINISTRACION	0,62%	0 €	0 €	5.697,57€	0 €
2023 0000089	PLAN CORRESPONSABLES	S4111001F JUNTA DE ANDALUCIA	16 IGUALDAD Y EQUIDAD 45002 TRANSFERENCIAS SERVICIO	0 %	0 €	0 €	0 €	0 €
2023 0000089	PLAN CORRESPONSABLES	S4111001F JUNTA DE ANDALUCIA	16 IGUALDAD Y EQUIDAD 45002 TRANSFERENCIAS SERVICIO	1,00%	0 €	82.250,00€	7.818,81€	0 €
2023 0000090	INSTALACION DE TAQUILLAS INTELIGENTES MERCADO	VCOCHERAS INGRESOS VENTA DE COCHERAS C/ PICADERO	02 SERVICIOS GENERALES 61902 VENTA INMUEBLES	0,25%	0 €	0 €	0 €	0 €
2023 0000090	INSTALACION DE TAQUILLAS INTELIGENTES MERCADO	S4111001F JUNTA DE ANDALUCIA	20 MERCADO Y MERCADILLO 75080 OTRAS TRASNFERENCIAS DE	0,75%	0 €	0 €	0 €	0 €
2023 0000091	APORTACION JUNTA DE ANDALUCIA PARA SOTERRAMIENTO LINEA ELECTRICA INTERCAMBIADOR	A93139053 UNICAJA BANCO SA	03 ECONOMIA Y HACIENDA 91300 PRÉSTAMOS RECIBIDOS A	0 %	0 €	225.000,00€	0 €	0 €
2023 0000094	SUMINISTROS VARIOS TEATRO TORCAL	P2900000G EXCMA. DIPUTACION PROVINCIAL DE MALAGA	03 ECONOMIA Y HACIENDA 46100 DE DIPUTACIONES ,	0 %	0 €	230.000,00€	0 €	0 €

EXPEDIENTE:: 2026INTERV000030
Fecha: 25/05/2026
Hora: 00:00
Und. reg:REGISTRO GENERAL

FIRMANTE - FECHA
MANUEL JESUS BARON RIOS(P2901500E-AYUNTAMIENTO DE ANTEQUERA)-ALCALDE-PRESIDENTE - 17/07/2026
CN=SELLO AEAD,2.5.4.97=VATES-Q2802923I,O=MINISTERIO DE TRANSFORMACION DIGITAL Y FUNCION PUBLICA,L=Madrid,C=ES - 17/07/2026 09:08:04

La autenticidad de este documento se puede comprobar con el código 07EA0035F73C00U7B0OOA6M6P7 en la web del Ayto. Antequera

DESVIACIONES DE FINANCIACIÓN POR AGENTE

CÓDIGO PROYECTO	DESCRIPCIÓN	AGENTE FINANCIADOR		COEFICIENTE DE FINANCIACIÓN	DESVIACIONES DEL EJERCICIO		DESVIACIONES ACUMULADAS	
		TERCERO	APLICACIÓN PRESUPUESTARIA		POSITIVAS	NEGATIVAS	POSITIVAS	NEGATIVAS
2023 0000097	PMS PENDIENTE DE APLICAR A INVERSIONES	PMS PATIMONIO MUNICIPAL DEL SUELO	07 URBANISMO 39700 CANON POR	1,00%	0 €	0 €	0 €	0 €
2023 0000097	PMS PENDIENTE DE APLICAR A INVERSIONES	PMS PATIMONIO MUNICIPAL DEL SUELO	07 URBANISMO 603 PATRIMONIO PÚBLICO DEL	1,00%	0 €	254.714,72€	0 €	0 €
2024 0000013	AJARDINAMIENTO VILLA ROMANA	VCOCHERAS INGRESOS VENTA DE COCHERAS C/ PICADERO	02 SERVICIOS GENERALES 61902 VENTA INMUEBLES	0,39%	11.055,10€	0 €	0 €	0 €
2024 0000017	OBRA REHABILITACIÓN TALLER HERRERÍA HENCHIDERO	A93139053 UNICAJA BANCO SA	03 ECONOMIA Y HACIENDA 91300 PRÉSTAMOS RECIBIDOS A	1,00%	0 €	0 €	232.271,33€	0 €
2024 0000017	OBRA REHABILITACIÓN TALLER HERRERÍA HENCHIDERO	A93139053 UNICAJA BANCO SA	03 ECONOMIA Y HACIENDA 91300 PRÉSTAMOS RECIBIDOS A	0 %	0 €	0 €	0 €	0 €
2024 0000021	MEJORA INSTALACIONES DEPORTIVAS	PMS PATIMONIO MUNICIPAL DEL SUELO	07 URBANISMO 603 PATRIMONIO PÚBLICO DEL	0,23%	12.642,01€	0 €	0 €	0 €
2024 0000021	MEJORA INSTALACIONES DEPORTIVAS	PMS PATIMONIO MUNICIPAL DEL SUELO	07 URBANISMO 603 PATRIMONIO PÚBLICO DEL	0,23%	12.530,25€	0 €	0 €	0 €
2024 0000022	REPOSICIÓN MOBILIARIO INSTALACIONES DEPORTIVAS	VCOCHERAS INGRESOS VENTA DE COCHERAS C/ PICADERO	02 SERVICIOS GENERALES 61902 VENTA INMUEBLES	0,43%	1.946,44€	0 €	0 €	0 €
2024 0000024	MRR - DIGITALIZACION Y MODERNIZACION MERCADO ABASTOS	S2800214E MINISTERIO DE INDUSTRIA TURISMO Y COMERCIO	20 MERCADO Y MERCADILLO 72000 DE LA ADMINISTRACION	-0,53%	0 €	5.015,26€	0 €	0 €
2024 0000024	MRR - DIGITALIZACION Y MODERNIZACION MERCADO ABASTOS	A93139053 UNICAJA BANCO SA	03 ECONOMIA Y HACIENDA 91300 PRÉSTAMOS RECIBIDOS A	0,18%	0 €	-1.755,72€	390,12€	0 €
2024 0000024	MRR - DIGITALIZACION Y MODERNIZACION MERCADO ABASTOS	S2800214E MINISTERIO DE INDUSTRIA TURISMO Y COMERCIO	20 MERCADO Y MERCADILLO 72000 DE LA ADMINISTRACION	1,32%	0 €	422.555,58€	1.685,60€	0 €
2024 0000029	AYUDA A DOMICILIO DEPENDENCIA	RECAUDADOR RECAUDADOR/A	13 SERVICIOS SOCIALES 311 SERVICIOS ASISTENCIALES	0,01%	0 €	-28.547,96€	0 €	0 €

EXPEDIENTE:: 2026INTERV000030
Fecha: 25/05/2026
Hora: 00:00
Und. reg:REGISTRO GENERAL

FIRMANTE - FECHA
MANUEL JESUS BARON RIOS(P2901500E-AYUNTAMIENTO DE ANTEQUERA)-ALCALDE-PRESIDENTE - 17/07/2026
CN=SELLO AEAD,2.5.4.97=VATES-Q2802923I,O=MINISTERIO DE TRANSFORMACION DIGITAL Y FUNCION PUBLICA,L=Madrid,C=ES - 17/07/2026 09:08:04

La autenticidad de este documento se puede comprobar con el código 07EA0035F73C00U7B0O0A6M6P7 en la web del Ayto. Antequera

DESVIACIONES DE FINANCIACIÓN POR AGENTE

CÓDIGO PROYECTO	DESCRIPCIÓN	AGENTE FINANCIADOR		COEFICIENTE DE FINANCIACIÓN	DESVIACIONES DEL EJERCICIO		DESVIACIONES ACUMULADAS	
		TERCERO	APLICACIÓN PRESUPUESTARIA		POSITIVAS	NEGATIVAS	POSITIVAS	NEGATIVAS
2024 0000029	AYUDA A DOMICILIO DEPENDENCIA	RECAUDADOR RECAUDADOR/A	13 SERVICIOS SOCIALES 311 SERVICIOS ASISTENCIALES	0,01%	0 €	4.240,74€	0 €	0 €
2024 0000029	AYUDA A DOMICILIO DEPENDENCIA	TESORERO EL MISMO TESORERO	13 SERVICIOS SOCIALES 311 SERVICIOS ASISTENCIALES	0 %	0 €	1.192,18€	0 €	0 €
2024 0000029	AYUDA A DOMICILIO DEPENDENCIA	Q4100811A AGENCIA DE SERVICIOS SOCIALES Y DEPENDENCIA DE ANDALUCIA	13 SERVICIOS SOCIALES 45102 SUBVENCION AYUDA A	0,98%	0 €	499.660,66€	0 €	0 €
2024 0000031	CONVENIO AYUDAS ECONÓMICAS FAMILIARES	S4111001F JUNTA DE ANDALUCIA	13 SERVICIOS SOCIALES 45002 CONVENIO AYUDAS	1,00%	0 €	57.500,43€	0 €	0 €
2024 0000033	FONDO ESTADO VIOLENCIA GENERO	S2800560A MINISTERIO DE IGUALDAD	16 IGUALDAD Y EQUIDAD 42090 OTRAS TRANSFERENCIAS	1,00%	0 €	17.559,96€	0 €	0 €
2024 0000034	PROGRAMA EPES EXPTE SC/EPC/0076/2023	S4111001F JUNTA DE ANDALUCIA	21 EMPLEO 45084 PROGRAMA EPES,	1,00%	0 €	102.421,65€	3.576,38€	0 €
2024 0000035	PROYECTO DE REPARACIÓN CAMINO CARTAOJAL-CUEVAS BAJAS	P2900000G EXCMA. DIPUTACION PROVINCIAL DE MALAGA	06 OBRAS MUNICIPALES 76103 SUBVENCION DIPUTACION	1,00%	0 €	676.209,30€	0 €	0 €
2024 0000036	PROYECTO FORMA-CARPINTERÍA MADERA II. EXPEDIENTE 29/2023/PE/0037	S4111001F JUNTA DE ANDALUCIA	21 EMPLEO 45080 SUBV. JUNTA ESPECIFICA 00	-0,06%	0 €	14.428,39€	0 €	0 €
2024 0000036	PROYECTO FORMA-CARPINTERÍA MADERA II. EXPEDIENTE 29/2023/PE/0037	S4111001F JUNTA DE ANDALUCIA	21 EMPLEO 45080 SUBV. JUNTA ESPECIFICA 00	1,02%	0 €	180.099,10€	0 €	0 €
2024 0000037	PROYECTO FORMA-SERVICIOS ADMINISTRATIVOS. EXPEDIENTE 29/2023/PE/0038	S4111001F JUNTA DE ANDALUCIA	21 EMPLEO 45080 SUBVENCION ESPECIFICA 01	-0,07%	0 €	15.133,22€	0 €	0 €
2024 0000037	PROYECTO FORMA-SERVICIOS ADMINISTRATIVOS. EXPEDIENTE 29/2023/PE/0038	S4111001F JUNTA DE ANDALUCIA	21 EMPLEO 45080 SUBVENCION ESPECIFICA 01	1,14%	0 €	168.128,97€	0 €	0 €

EXPEDIENTE:: 2026INTERV000030
Fecha: 25/05/2026
Hora: 00:00
Und. reg:REGISTRO GENERAL

FIRMANTE - FECHA
MANUEL JESUS BARON RIOS(P2901500E-AYUNTAMIENTO DE ANTEQUERA)-ALCALDE-PRESIDENTE - 17/07/2026
CN=SELLO AEAD,2.5.4.97=VATES-Q2802923I,O=MINISTERIO DE TRANSFORMACION DIGITAL Y FUNCION PUBLICA,L=Madrid,C=ES - 17/07/2026 09:08:04

La autenticidad de este documento se puede comprobar con el código 07EA0035F73C00U7B0OOA6M6P7 en la web del Ayto. Antequera

DESVIACIONES DE FINANCIACIÓN POR AGENTE

CÓDIGO PROYECTO	DESCRIPCIÓN	AGENTE FINANCIADOR		COEFICIENTE DE FINANCIACIÓN	DESVIACIONES DEL EJERCICIO		DESVIACIONES ACUMULADAS	
		TERCERO	APLICACIÓN PRESUPUESTARIA		POSITIVAS	NEGATIVAS	POSITIVAS	NEGATIVAS
2024 0000038	PROYECTO: ANTEQUERA FORMA-ENERGÍA FOTOVOLTAICA. EXPEDIENTE 29/2023/PE/0039	S4111001F JUNTA DE ANDALUCIA	21 EMPLEO 45080 SUBV. JUNTA ESPECIFICA 02	-0,06%	0 €	14.087,97€	0 €	0 €
2024 0000038	PROYECTO: ANTEQUERA FORMA-ENERGÍA FOTOVOLTAICA. EXPEDIENTE 29/2023/PE/0039	S4111001F JUNTA DE ANDALUCIA	21 EMPLEO 45080 SUBV. JUNTA ESPECIFICA 02	1,02%	0 €	185.880,43€	0 €	0 €
2024 0000039	CEMENTERIO ADQUISICION VEHICULO	VCOCHERAS INGRESOS VENTA DE COCHERAS C/ PICADERO	02 SERVICIOS GENERALES 61902 VENTA INMUEBLES	0,12%	0 €	0 €	0 €	0 €
2024 0000039	CEMENTERIO ADQUISICION VEHICULO	VCOCHERAS INGRESOS VENTA DE COCHERAS C/ PICADERO	02 SERVICIOS GENERALES 61902 VENTA INMUEBLES	0,88%	0 €	0 €	0 €	0 €
2024 0000049	FPE ACTIVIDADES AUXILIARES DE ALMACÉN	S4111001F JUNTA DE ANDALUCIA	21 EMPLEO 45080 OTRAS SUBVENCIONES	-0,18%	0 €	2.320,78€	0 €	0 €
2024 0000049	FPE ACTIVIDADES AUXILIARES DE ALMACÉN	S4111001F JUNTA DE ANDALUCIA	21 EMPLEO 45080 OTRAS SUBVENCIONES	1,17%	0 €	938,23€	0 €	0 €
2024 0000050	FPE OPERACIONES BÁSICAS DE PISOS EN ALOJAMIENTOS	S4111001F JUNTA DE ANDALUCIA	21 EMPLEO 45080 OTRAS SUBVENCIONES	-0,27%	0 €	509,85€	0 €	0 €
2024 0000050	FPE OPERACIONES BÁSICAS DE PISOS EN ALOJAMIENTOS	S4111001F JUNTA DE ANDALUCIA	21 EMPLEO 45080 OTRAS SUBVENCIONES	1,28%	0 €	23.172,63€	0 €	0 €
2024 0000051	FPE ORGANIZACIÓN Y GESTIÓN DE ALMACENES	S4111001F JUNTA DE ANDALUCIA	21 EMPLEO 45080 OTRAS SUBVENCIONES	-0,74%	0 €	127,92€	0 €	0 €
2024 0000051	FPE ORGANIZACIÓN Y GESTIÓN DE ALMACENES	S4111001F JUNTA DE ANDALUCIA	21 EMPLEO 45080 OTRAS SUBVENCIONES	1,69%	0 €	33.770,94€	0 €	0 €
2024 0000054	REURBANIZACION C/PASILLAS 1ª FASE-MATERIALES	VCOCHERAS INGRESOS VENTA DE COCHERAS C/ PICADERO	02 SERVICIOS GENERALES 61902 VENTA INMUEBLES	0,61%	0 €	86.203,39€	7.243,98€	0 €
2024 0000054	REURBANIZACION C/PASILLAS 1ª FASE-MATERIALES	P2900000G EXCMA. DIPUTACION PROVINCIAL DE MALAGA	06 OBRAS MUNICIPALES 76100 OBRAS PFEA	0,39%	0 €	54.730,04€	4.599,16€	0 €

EXPEDIENTE:: 2026INTERV000030
Fecha: 25/05/2026
Hora: 00:00
Und. reg:REGISTRO GENERAL

FIRMANTE - FECHA
MANUEL JESUS BARON RIOS(P2901500E-AYUNTAMIENTO DE ANTEQUERA)-ALCALDE-PRESIDENTE - 17/07/2026
CN=SELLO AEAD,2.5.4.97=VATES-Q2802923I,O=MINISTERIO DE TRANSFORMACION DIGITAL Y FUNCION PUBLICA,L=Madrid,C=ES - 17/07/2026 09:08:04

La autenticidad de este documento se puede comprobar con el código 07EA0035F73C00U7B0O0A6M6P7 en la web del Ayto. Antequera

DESVIACIONES DE FINANCIACIÓN POR AGENTE

CÓDIGO PROYECTO	DESCRIPCIÓN	AGENTE FINANCIADOR		COEFICIENTE DE FINANCIACIÓN	DESVIACIONES DEL EJERCICIO		DESVIACIONES ACUMULADAS	
		TERCERO	APLICACIÓN PRESUPUESTARIA		POSITIVAS	NEGATIVAS	POSITIVAS	NEGATIVAS
2024 0000055	REURBANIZACION C/PASILLAS 1ª FASE - MANO DE OBRA	VCOCHERAS INGRESOS VENTA DE COCHERAS C/ PICADERO	02 SERVICIOS GENERALES 61902 VENTA INMUEBLES	0,02%	0 €	2.722,79€	38,73€	0 €
2024 0000055	REURBANIZACION C/PASILLAS 1ª FASE - MANO DE OBRA	Q2919012A SERVICIO PUBLICO EMPLEO ESTATAL	06 OBRAS MUNICIPALES 72100 DEL SERVICIO PÚBLICO DE	0,89%	0 €	115.936,94€	1.649,49€	0 €
2024 0000056	REURBANIZACION C/AGUARDENTEROS 1ª FASE - MATERIALES	A93139053 UNICAJA BANCO SA	03 ECONOMÍA Y HACIENDA 91300 PRÉSTAMOS RECIBIDOS A	0,06%	0 €	8.532,60€	1.609,64€	0 €
2024 0000056	REURBANIZACION C/AGUARDENTEROS 1ª FASE - MATERIALES	VCOCHERAS INGRESOS VENTA DE COCHERAS C/ PICADERO	02 SERVICIOS GENERALES 61902 VENTA INMUEBLES	0 %	0 €	383,63€	72,37€	0 €
2024 0000056	REURBANIZACION C/AGUARDENTEROS 1ª FASE - MATERIALES	PMS PATIMONIO MUNICIPAL DEL SUELO	07 URBANISMO 603 PATRIMONIO PÚBLICO DEL	0,03%	0 €	3.735,04€	704,60€	0 €
2024 0000056	REURBANIZACION C/AGUARDENTEROS 1ª FASE - MATERIALES	VCOCHERAS INGRESOS VENTA DE COCHERAS C/ PICADERO	02 SERVICIOS GENERALES 61902 VENTA INMUEBLES	0,03%	0 €	4.745,01€	895,13€	0 €
2024 0000056	REURBANIZACION C/AGUARDENTEROS 1ª FASE - MATERIALES	A93139053 UNICAJA BANCO SA	03 ECONOMIA Y HACIENDA 91300 PRÉSTAMOS RECIBIDOS A	0,53%	0 €	74.795,84€	14.109,98€	0 €
2024 0000056	REURBANIZACION C/AGUARDENTEROS 1ª FASE - MATERIALES	P2900000G EXCMA. DIPUTACION PROVINCIAL DE MALAGA	06 OBRAS MUNICIPALES 76100 OBRAS PFEA	0,35%	0 €	49.913,24€	9.415,96€	0 €
2024 0000057	REURBANIZACION C/AGUARDENTEROS 1ª FASE -MANO DE OBRA	VCOCHERAS INGRESOS VENTA DE COCHERAS C/ PICADERO	02 SERVICIOS GENERALES 61902 VENTA INMUEBLES	0,02%	0 €	2.749,88€	11,65€	0 €
2024 0000057	REURBANIZACION C/AGUARDENTEROS 1ª FASE -MANO DE OBRA	Q2919012A SERVICIO PUBLICO EMPLEO ESTATAL	06 OBRAS MUNICIPALES 72100 DEL SERVICIO PÚBLICO DE	0,89%	0 €	117.090,44€	495,99€	0 €
2024 0000058	REURBANIZACION C/SAGUNTO - MATERIALES	VCOCHERAS INGRESOS VENTA DE COCHERAS C/ PICADERO	02 SERVICIOS GENERALES 61902 VENTA INMUEBLES	0,45%	0 €	97.295,42€	0 €	4.732,70€

EXPEDIENTE:: 2026INTERV000030
Fecha: 25/05/2026
Hora: 00:00
Und. reg:REGISTRO GENERAL

FIRMANTE - FECHA
MANUEL JESUS BARON RIOS(P2901500E-AYUNTAMIENTO DE ANTEQUERA)-ALCALDE-PRESIDENTE - 17/07/2026
CN=SELLO AEAD,2.5.4.97=VATES-Q2802923I,O=MINISTERIO DE TRANSFORMACION DIGITAL Y FUNCION PUBLICA,L=Madrid,C=ES - 17/07/2026 09:08:04

La autenticidad de este documento se puede comprobar con el código 07EA0035F73C00U7B0OOA6M6P7 en la web del Ayto. Antequera

DESVIACIONES DE FINANCIACIÓN POR AGENTE

CÓDIGO PROYECTO	DESCRIPCIÓN	AGENTE FINANCIADOR		COEFICIENTE DE FINANCIACIÓN	DESVIACIONES DEL EJERCICIO		DESVIACIONES ACUMULADAS	
		TERCERO	APLICACIÓN PRESUPUESTARIA		POSITIVAS	NEGATIVAS	POSITIVAS	NEGATIVAS
2024 0000058	REURBANIZACION C/SAGUNTO - MATERIALES	P2900000G EXCMA. DIPUTACION PROVINCIAL DE MALAGA	06 OBRAS MUNICIPALES 76100 OBRAS PFEA	0,43%	0 €	92.259,49€	0 €	4.487,74€
2024 0000059	REURBANIZACION C/SAGUNTO - MANO DE OBRA	VCOCHERAS INGRESOS VENTA DE COCHERAS C/ PICADERO	02 SERVICIOS GENERALES 61902 VENTA INMUEBLES	0,02%	0 €	4.075,40€	20,68€	0 €
2024 0000059	REURBANIZACION C/SAGUNTO - MANO DE OBRA	Q2919012A SERVICIO PUBLICO EMPLEO ESTATAL	06 OBRAS MUNICIPALES 72100 DEL SERVICIO PÚBLICO DE	0,89%	0 €	173.590,69€	880,79€	0 €
2024 0000060	REURBANIZACION C/SANTA MARIA LA VIEJA 1ª FASE - MATERIALES	VCOCHERAS INGRESOS VENTA DE COCHERAS C/ PICADERO	02 SERVICIOS GENERALES 61902 VENTA INMUEBLES	0,24%	0 €	39.154,17€	8.115,90€	0 €
2024 0000060	REURBANIZACION C/SANTA MARIA LA VIEJA 1ª FASE - MATERIALES	PMS PATIMONIO MUNICIPAL DEL SUELO	07 URBANISMO 603 PATRIMONIO PÚBLICO DEL	0,42%	0 €	67.949,51€	14.084,61€	0 €
2024 0000060	REURBANIZACION C/SANTA MARIA LA VIEJA 1ª FASE - MATERIALES	P2900000G EXCMA. DIPUTACION PROVINCIAL DE MALAGA	06 OBRAS MUNICIPALES 76100 OBRAS PFEA	0,34%	0 €	56.163,25€	11.641,55€	0 €
2024 0000061	REURBANIZACION C/SANTA MARIA LA VIEJA 1ª FASE - MANO DE OBRA	VCOCHERAS INGRESOS VENTA DE COCHERAS C/ PICADERO	02 SERVICIOS GENERALES 61902 VENTA INMUEBLES	0,02%	0 €	3.420,95€	0 €	263,80€
2024 0000061	REURBANIZACION C/SANTA MARIA LA VIEJA 1ª FASE - MANO DE OBRA	Q2919012A SERVICIO PUBLICO EMPLEO ESTATAL	06 OBRAS MUNICIPALES 72100 DEL SERVICIO PÚBLICO DE	0,98%	0 €	145.664,85€	0 €	11.232,58€
2024 0000062	REURBANIZACION JARDINES CORAZON DE MARIA 1ª FASE - MATERIALES	VCOCHERAS INGRESOS VENTA DE COCHERAS C/ PICADERO	02 SERVICIOS GENERALES 61902 VENTA INMUEBLES	0,55%	0 €	131.512,03€	56.262,54€	0 €
2024 0000062	REURBANIZACION JARDINES CORAZON DE MARIA 1ª FASE - MATERIALES	P2900000G EXCMA. DIPUTACION PROVINCIAL DE MALAGA	06 OBRAS MUNICIPALES 76100 OBRAS PFEA	0,45%	0 €	108.011,42€	46.208,67€	0 €
2024 0000063	REURBANIZACION JARDINES CORAZON DE MARIA 1ª FASE - MANO DE OBRA	VCOCHERAS INGRESOS VENTA DE COCHERAS C/ PICADERO	02 SERVICIOS GENERALES 61902 VENTA INMUEBLES	0,03%	0 €	3.855,36€	485,74€	0 €
2024 0000063	REURBANIZACION JARDINES CORAZON DE MARIA 1ª FASE - MANO DE OBRA	Q2919012A SERVICIO PUBLICO EMPLEO ESTATAL	06 OBRAS MUNICIPALES 72100 DEL SERVICIO PÚBLICO DE	0,97%	0 €	118.397,06€	14.916,93€	0 €

EXPEDIENTE:: 2026INTERV000030
Fecha: 25/05/2026
Hora: 00:00
Und. reg:REGISTRO GENERAL

FIRMANTE - FECHA
MANUEL JESUS BARON RIOS(P2901500E-AYUNTAMIENTO DE ANTEQUERA)-ALCALDE-PRESIDENTE - 17/07/2026
CN=SELLO AEAD,2.5.4.97=VATES-Q2802923I,O=MINISTERIO DE TRANSFORMACION DIGITAL Y FUNCION PUBLICA,L=Madrid,C=ES - 17/07/2026 09:08:04

La autenticidad de este documento se puede comprobar con el código 07EA0035F73C00U7B0O0A6M6P7 en la web del Ayto. Antequera

DESVIACIONES DE FINANCIACIÓN POR AGENTE

CÓDIGO PROYECTO	DESCRIPCIÓN	AGENTE FINANCIADOR		COEFICIENTE DE FINANCIACIÓN	DESVIACIONES DEL EJERCICIO		DESVIACIONES ACUMULADAS	
		TERCERO	APLICACIÓN PRESUPUESTARIA		POSITIVAS	NEGATIVAS	POSITIVAS	NEGATIVAS
2024 0000064	REURBANIZACION C/SAN RAFAEL DE BOBADILLA - MATERIALES	VCOCHERAS INGRESOS VENTA DE COCHERAS C/ PICADERO	02 SERVICIOS GENERALES 61902 VENTA INMUEBLES	0,45%	0 €	39.818,11€	8.760,67€	0 €
2024 0000064	REURBANIZACION C/SAN RAFAEL DE BOBADILLA - MATERIALES	P2900000G EXCMA. DIPUTACION PROVINCIAL DE MALAGA	06 OBRAS MUNICIPALES 76100 OBRAS PFEA	0,40%	0 €	34.735,57€	7.642,43€	0 €
2024 0000065	REURBANIZACION C/SAN RAFAEL DE BOBADILLA - MANO DE OBRA	VCOCHERAS INGRESOS VENTA DE COCHERAS C/ PICADERO	02 SERVICIOS GENERALES 61902 VENTA INMUEBLES	0,02%	0 €	1.931,98€	32,83€	0 €
2024 0000065	REURBANIZACION C/SAN RAFAEL DE BOBADILLA - MANO DE OBRA	Q2919012A SERVICIO PUBLICO EMPLEO ESTATAL	06 OBRAS MUNICIPALES 72100 DEL SERVICIO PÚBLICO DE	0,91%	0 €	82.264,07€	1.398,02€	0 €
2024 0000066	CIUDAD DEPORTIVA EL MAULI - 2ª FASE - MATERIALES	VCOCHERAS INGRESOS VENTA DE COCHERAS C/ PICADERO	02 SERVICIOS GENERALES 61902 VENTA INMUEBLES	0,25%	0 €	18.540,26€	3.527,74€	0 €
2024 0000066	CIUDAD DEPORTIVA EL MAULI - 2ª FASE - MATERIALES	VCOCHERAS INGRESOS VENTA DE COCHERAS C/ PICADERO	02 SERVICIOS GENERALES 61902 VENTA INMUEBLES	0,26%	0 €	18.874,51€	3.591,34€	0 €
2024 0000066	CIUDAD DEPORTIVA EL MAULI - 2ª FASE - MATERIALES	P2900000G EXCMA. DIPUTACION PROVINCIAL DE MALAGA	06 OBRAS MUNICIPALES 76100 OBRAS PFEA	0,29%	0 €	21.362,13€	4.064,67€	0 €
2024 0000067	CIUDAD DEPORTIVA EL MAULI - 2ª FASE - MANO DE OBRA	VCOCHERAS INGRESOS VENTA DE COCHERAS C/ PICADERO	02 SERVICIOS GENERALES 61902 VENTA INMUEBLES	0,02%	0 €	1.168,30€	0,79€	0 €
2024 0000067	CIUDAD DEPORTIVA EL MAULI - 2ª FASE - MANO DE OBRA	Q2919012A SERVICIO PUBLICO EMPLEO ESTATAL	06 OBRAS MUNICIPALES 72100 DEL SERVICIO PÚBLICO DE	0,89%	0 €	49.746,46€	33,71€	0 €
2024 0000069	SERVICIO MANTENIMIENTO Y LIMPIEZA ANEJOS NORTE - MANO DE OBRA	Q2919012A SERVICIO PUBLICO EMPLEO ESTATAL	06 OBRAS MUNICIPALES 42100 DEL SERVICIO PÚBLICO DE	0,79%	0 €	38.152,24€	6.294,72€	0 €
2024 0000071	SERVICIO MANTENIMIENTO Y LIMPIEZA ANEJOS SUR - MANO DE OBRA	Q2919012A SERVICIO PUBLICO EMPLEO ESTATAL	06 OBRAS MUNICIPALES 42100 DEL SERVICIO PÚBLICO DE	0,79%	0 €	46.415,02€	7.671,84€	0 €

EXPEDIENTE:: 2026INTERV000030
Fecha: 25/05/2026
Hora: 00:00
Und. reg:REGISTRO GENERAL

FIRMANTE - FECHA
MANUEL JESUS BARON RIOS(P2901500E-AYUNTAMIENTO DE ANTEQUERA)-ALCALDE-PRESIDENTE - 17/07/2026
CN=SELLO AEAD,2.5.4.97=VATES-Q2802923I,O=MINISTERIO DE TRANSFORMACION DIGITAL Y FUNCION PUBLICA,L=Madrid,C=ES - 17/07/2026 09:08:04

La autenticidad de este documento se puede comprobar con el código 07EA0035F73C00U7B0OOA6M6P7 en la web del Ayto. Antequera

DESVIACIONES DE FINANCIACIÓN POR AGENTE

CÓDIGO PROYECTO	DESCRIPCIÓN	AGENTE FINANCIADOR		COEFICIENTE DE FINANCIACIÓN	DESVIACIONES DEL EJERCICIO		DESVIACIONES ACUMULADAS	
		TERCERO	APLICACIÓN PRESUPUESTARIA		POSITIVAS	NEGATIVAS	POSITIVAS	NEGATIVAS
2024 0000073	SERVICIO MANTENIMIENTO Y LIMPIEZA ANTEQUERA - MANO DE OBRA	Q2919012A SERVICIO PUBLICO EMPLEO ESTATAL	06 OBRAS MUNICIPALES 42100 DEL SERVICIO PÚBLICO DE	0,79%	0 €	58.371,48€	8.480,19€	0 €
2024 0000077	MEJORA ACCESIBILIDAD RECINTO ALCAZABA	S4111001F JUNTA DE ANDALUCIA	06 OBRAS MUNICIPALES 75080 OTRAS TRASNFERENCIAS DE	1,00%	0 €	24.681,91€	148.950,33€	0 €
2024 0000079	MEJORA ACCESIBILIDAD CALLE MESONES	PMS PATIMONIO MUNICIPAL DEL SUELO	07 URBANISMO 603 PATRIMONIO PÚBLICO DEL	0,05%	2.376,08€	0 €	0 €	0 €
2024 0000082	MAQUINARIA Y UTILLAJE PARQUES Y JARDINES	VCOCHERAS INGRESOS VENTA DE COCHERAS C/ PICADERO	02 SERVICIOS GENERALES 61902 VENTA INMUEBLES	1,00%	0 €	0 €	0 €	0 €
2024 0000090	MOBILIARIO URBANO PATRIMONIO HISTORICO	VCOCHERAS INGRESOS VENTA DE COCHERAS C/ PICADERO	02 SERVICIOS GENERALES 61902 VENTA INMUEBLES	0,27%	0 €	0 €	0 €	0 €
2024 0000090	MOBILIARIO URBANO PATRIMONIO HISTORICO	VCOCHERAS INGRESOS VENTA DE COCHERAS C/ PICADERO	02 SERVICIOS GENERALES 61902 VENTA INMUEBLES	0,60%	0 €	0 €	0 €	0 €
2024 0000092	NUEVAS INSTALACIONES DE ALUMBRADO	A93139053 UNICAJA BANCO SA	03 ECONOMIA Y HACIENDA 91300 PRÉSTAMOS RECIBIDOS A	0,05%	0 €	0 €	0 €	0 €
2024 0000092	NUEVAS INSTALACIONES DE ALUMBRADO	VCOCHERAS INGRESOS VENTA DE COCHERAS C/ PICADERO	02 SERVICIOS GENERALES 61902 VENTA INMUEBLES	0,95%	0 €	0 €	0 €	0 €
2024 0000094	SEGUIDAD, REPOSICIÓN MAQUINARIA E INSTALACIONES (RADAR Y OTROS)	A93139053 UNICAJA BANCO SA	03 ECONOMIA Y HACIENDA 91300 PRÉSTAMOS RECIBIDOS A	0,10%	0 €	0 €	0 €	0 €
2024 0000095	SEGUIRIDAD, APLICACIONES INFORMATICAS	A93139053 UNICAJA BANCO SA	03 ECONOMIA Y HACIENDA 91300 PRÉSTAMOS RECIBIDOS A	0,59%	0 €	0 €	0 €	0 €
2024 0000095	SEGUIRIDAD, APLICACIONES INFORMATICAS	A93139053 UNICAJA BANCO SA	03 ECONOMIA Y HACIENDA 91300 PRÉSTAMOS RECIBIDOS A	0,26%	0 €	0 €	0 €	0 €
2024 0000095	SEGUIRIDAD, APLICACIONES INFORMATICAS	A93139053 UNICAJA BANCO SA	03 ECONOMIA Y HACIENDA 91300 PRÉSTAMOS RECIBIDOS A	0,16%	0 €	0 €	0 €	0 €

EXPEDIENTE:: 2026INTERV000030
Fecha: 25/05/2026
Hora: 00:00
Und. reg:REGISTRO GENERAL

FIRMANTE - FECHA
MANUEL JESUS BARON RIOS(P2901500E-AYUNTAMIENTO DE ANTEQUERA)-ALCALDE-PRESIDENTE - 17/07/2026
CN=SELLO AEAD,2.5.4.97=VATES-Q2802923I,O=MINISTERIO DE TRANSFORMACION DIGITAL Y FUNCION PUBLICA,L=Madrid,C=ES - 17/07/2026 09:08:04

La autenticidad de este documento se puede comprobar con el código 07EA0035F73C00U7B0OOA6M6P7 en la web del Ayto. Antequera

DESVIACIONES DE FINANCIACIÓN POR AGENTE

CÓDIGO PROYECTO	DESCRIPCIÓN	AGENTE FINANCIADOR		COEFICIENTE DE FINANCIACIÓN	DESVIACIONES DEL EJERCICIO		DESVIACIONES ACUMULADAS	
		TERCERO	APLICACIÓN PRESUPUESTARIA		POSITIVAS	NEGATIVAS	POSITIVAS	NEGATIVAS
2024 0000096	PROTECCION CIVIL, RENOVACIÓN MATERIAL DIVERSO	A93139053 UNICAJA BANCO SA	03 ECONOMIA Y HACIENDA 91300 PRÉSTAMOS RECIBIDOS A	1,00%	0 €	0 €	0 €	0 €
2024 0000098	MUSEO ADQUISICIONES VARIAS	A93139053 UNICAJA BANCO SA	03 ECONOMIA Y HACIENDA 91300 PRÉSTAMOS RECIBIDOS A	1,00%	0 €	0 €	0 €	0 €
2024 0000099	CEMENTERIO-MAQUINARIA, INSTALAC. TÉCNICAS Y UTILLAJE	A93139053 UNICAJA BANCO SA	03 ECONOMIA Y HACIENDA 91300 PRÉSTAMOS RECIBIDOS A	1,00%	0 €	0 €	0 €	0 €
2024 0000100	MRR-REFORMA PARA LA MEJORA DE LA SOSTENIBILIDAD, DIGITALIZACIÓN Y ACCESIBILIDAD INSTALACIONES DEPORTIVAS DEL MAULI	PMS PATIMONIO MUNICIPAL DEL SUELO	07 URBANISMO 603 PATRIMONIO PÚBLICO DEL	0,22%	0 €	-4.948,23€	4.948,23€	0 €
2024 0000100	MRR-REFORMA PARA LA MEJORA DE LA SOSTENIBILIDAD, DIGITALIZACIÓN Y ACCESIBILIDAD INSTALACIONES DEPORTIVAS DEL MAULI	S2818001F MINISTERIO DE EDUCACION, CULTURA Y DEPORTE	06 OBRAS MUNICIPALES 72000 DE LA ADMINISTRACION	0,36%	0 €	274.647,57€	8.226,82€	0 €
2024 0000101	RENOVACIÓN LUMINARIA CENTRO DE TECNIFICACIÓN	S2818001F MINISTERIO DE EDUCACION, CULTURA Y DEPORTE	09 INSTALACIONES INDUSTRIALES Y 72000 DE LA ADMINISTRACION	0,69%	0 €	157.017,79€	101.099,47€	0 €
2024 0000102	PROGRAMA ANTEQUERA ACTIVA MA/PAA/0075/2024	S4111001F JUNTA DE ANDALUCIA	21 EMPLEO 45080 OTRAS SUBVENCIONES	0 %	0 €	0 €	0 €	0 €
2024 0000102	PROGRAMA ANTEQUERA ACTIVA MA/PAA/0075/2024	S4111001F JUNTA DE ANDALUCIA	21 EMPLEO 45080 OTRAS SUBVENCIONES	0,91%	0 €	810.731,32€	47.378,99€	0 €
2024 0000104	OBRAS Y ACTUACIONES DE REHABILITACION Y MEJORA DE LA ZONA SUR DEL TORCAL¿	P2900000G EXCMA. DIPUTACION PROVINCIAL DE MALAGA	06 OBRAS MUNICIPALES 76101 SUBVENCION DIPUTACION	1,00%	0 €	100,12€	349.899,88€	0 €

EXPEDIENTE:: 2026INTERV000030
Fecha: 25/05/2026
Hora: 00:00
Und. reg:REGISTRO GENERAL

FIRMANTE - FECHA
MANUEL JESUS BARON RIOS(P2901500E-AYUNTAMIENTO DE ANTEQUERA)-ALCALDE-PRESIDENTE - 17/07/2026
CN=SELLO AEAD,2.5.4.97=VATES-Q2802923I,O=MINISTERIO DE TRANSFORMACION DIGITAL Y FUNCION PUBLICA,L=Madrid,C=ES - 17/07/2026 09:08:04

La autenticidad de este documento se puede comprobar con el código 07EA0035F73C00U7B0OOA6M6P7 en la web del Ayto. Antequera

DESVIACIONES DE FINANCIACIÓN POR AGENTE

CÓDIGO PROYECTO	DESCRIPCIÓN	AGENTE FINANCIADOR		COEFICIENTE DE FINANCIACIÓN	DESVIACIONES DEL EJERCICIO		DESVIACIONES ACUMULADAS	
		TERCERO	APLICACIÓN PRESUPUESTARIA		POSITIVAS	NEGATIVAS	POSITIVAS	NEGATIVAS
2024 0000105	PMS PENDIENTE DE APLICAR A INVERSIONES	PMS PATIMONIO MUNICIPAL DEL SUELO	07 URBANISMO 603 PATRIMONIO PÚBLICO DEL	1,00%	0 €	190.777,46€	0 €	0 €
2024 0000106	VENTA INMUEBLES PENDIENTE DE APLICAR A INVERSIONES	VCOCHERAS INGRESOS VENTA DE COCHERAS C/ PICADERO	02 SERVICIOS GENERALES 61902 VENTA INMUEBLES	1,00%	0 €	158.064,68€	0 €	0 €
2024 0000107	PMS - DESVIACIONES PROYECTOS FINALIZADOS Y CERRADOS	PMS PATIMONIO MUNICIPAL DEL SUELO	07 URBANISMO 39700 CANON POR	1,00%	0 €	983,11€	0 €	0 €
2024 0000107	PMS - DESVIACIONES PROYECTOS FINALIZADOS Y CERRADOS	PMS PATIMONIO MUNICIPAL DEL SUELO	07 URBANISMO 603 PATRIMONIO PÚBLICO DEL	1,00%	0 €	7.704,23€	0 €	0 €
2024 0000108	VENTA INMUEBLES - DESVIACIONES PROYECTOS FINALIZADOS Y CERRADOS	VCOCHERAS INGRESOS VENTA DE COCHERAS C/ PICADERO	02 SERVICIOS GENERALES 61902 VENTA INMUEBLES	1,00%	0 €	23.358,87€	0 €	0 €
2024 0000108	VENTA INMUEBLES - DESVIACIONES PROYECTOS FINALIZADOS Y CERRADOS	VCOCHERAS INGRESOS VENTA DE COCHERAS C/ PICADERO	02 SERVICIOS GENERALES 61902 VENTA INMUEBLES	1,00%	0 €	22.057,49€	0 €	0 €
2024 0000109	PRESTAMO- DESVIACIONES PROYECTOS FINALIZADOS Y CERRADOS	A93139053 UNICAJA BANCO SA	03 ECONOMIA Y HACIENDA 91300 PRÉSTAMOS RECIBIDOS A	1,00%	0 €	10.727,05€	0 €	0 €
2024 0000109	PRESTAMO- DESVIACIONES PROYECTOS FINALIZADOS Y CERRADOS	A93139053 UNICAJA BANCO SA	03 ECONOMIA Y HACIENDA 91300 PRÉSTAMOS RECIBIDOS A	1,00%	0 €	63.690,11€	0 €	0 €
2024 0000109	PRESTAMO- DESVIACIONES PROYECTOS FINALIZADOS Y CERRADOS	A93139053 UNICAJA BANCO SA	03 ECONOMIA Y HACIENDA 91300 PRÉSTAMOS RECIBIDOS A	1,00%	0 €	25.000,00€	0 €	0 €
2025 0000001	MOBILIARIO TEATRO TORCAL	PMS PATIMONIO MUNICIPAL DEL SUELO	07 URBANISMO 603 PATRIMONIO PÚBLICO DEL	0 %	0 €	0 €	0 €	0 €
2025 0000002	REURBANIZACIÓN ALAMEDA DE ANDALUCÍA	A93139053 UNICAJA BANCO SA	03 ECONOMIA Y HACIENDA 91300 PRÉSTAMOS RECIBIDOS A	0,78%	1.200.000,00€	0 €	1.200.000,00€	0 €
2025 0000002	REURBANIZACIÓN ALAMEDA DE ANDALUCÍA	P2900000G EXCMA. DIPUTACION PROVINCIAL DE MALAGA	06 OBRAS MUNICIPALES 76101 SUBVENCION DIPUTACION	0,22%	329.400,00€	0 €	329.400,00€	0 €

EXPEDIENTE:: 2026INTERV000030
Fecha: 25/05/2026
Hora: 00:00
Und. reg:REGISTRO GENERAL

FIRMANTE - FECHA
MANUEL JESUS BARON RIOS(P2901500E-AYUNTAMIENTO DE ANTEQUERA)-ALCALDE-PRESIDENTE - 17/07/2026
CN=SELLO AEAD,2.5.4.97=VATES-Q2802923I,O=MINISTERIO DE TRANSFORMACION DIGITAL Y FUNCION PUBLICA,L=Madrid,C=ES - 17/07/2026 09:08:04

La autenticidad de este documento se puede comprobar con el código 07EA0035F73C00U7B0OOA6M6P7 en la web del Ayto. Antequera

DESVIACIONES DE FINANCIACIÓN POR AGENTE

CÓDIGO PROYECTO	DESCRIPCIÓN	AGENTE FINANCIADOR		COEFICIENTE DE FINANCIACIÓN	DESVIACIONES DEL EJERCICIO		DESVIACIONES ACUMULADAS	
		TERCERO	APLICACIÓN PRESUPUESTARIA		POSITIVAS	NEGATIVAS	POSITIVAS	NEGATIVAS
2025 0000003	MEJORA Y RENOVACIÓN PAVIMENTO PASEO REAL	PMS PATIMONIO MUNICIPAL DEL SUELO	07 URBANISMO 603 PATRIMONIO PÚBLICO DEL	0 %	0 €	0 €	0 €	0 €
2025 0000004	ACTUACIONES PARQUES INFANTILES ANTEQUERA Y ANEJOS	PMS PATIMONIO MUNICIPAL DEL SUELO	07 URBANISMO 603 PATRIMONIO PÚBLICO DEL	0 %	0 €	0 €	0 €	0 €
2025 0000004	ACTUACIONES PARQUES INFANTILES ANTEQUERA Y ANEJOS	PMS PATIMONIO MUNICIPAL DEL SUELO	07 URBANISMO 603 PATRIMONIO PÚBLICO DEL	0,51%	0 €	0 €	0 €	0 €
2025 0000004	ACTUACIONES PARQUES INFANTILES ANTEQUERA Y ANEJOS	PMS PATIMONIO MUNICIPAL DEL SUELO	07 URBANISMO 603 PATRIMONIO PÚBLICO DEL	0,49%	0 €	0 €	0 €	0 €
2025 0000007	MEJORA INSTALACIONES DEPORTIVAS	VCOCHERAS INGRESOS VENTA DE COCHERAS C/ PICADERO	02 SERVICIOS GENERALES 61902 VENTA INMUEBLES	0,25%	7.718,95€	0 €	7.718,95€	0 €
2025 0000007	MEJORA INSTALACIONES DEPORTIVAS	VCOCHERAS INGRESOS VENTA DE COCHERAS C/ PICADERO	02 SERVICIOS GENERALES 61902 VENTA INMUEBLES	0,64%	20.139,21€	0 €	20.139,21€	0 €
2025 0000008	CONVENIO DROGODEPENDENCIA	S4111001F JUNTA DE ANDALUCIA	13 SERVICIOS SOCIALES 45002 CONVENIO	0,81%	0 €	0 €	0 €	0 €
2025 0000009	PROGRAMA TRATAMIENTO FAMILIAS CON MENORES	S4111001F JUNTA DE ANDALUCIA	13 SERVICIOS SOCIALES 45002 PROGRAMA DE TRATAM.A	0,48%	0 €	0 €	0 €	0 €
2025 0000010	SUBV. AYUDA A DOMICILIO DEPENDENCIA	RECAUDADOR RECAUDADOR/A	13 SERVICIOS SOCIALES 311 SERVICIOS ASISTENCIALES	0,02%	10.070,43€	0 €	10.070,43€	0 €
2025 0000010	SUBV. AYUDA A DOMICILIO DEPENDENCIA	Q4100811A AGENCIA DE SERVICIOS SOCIALES Y DEPENDENCIA DE ANDALUCIA	13 SERVICIOS SOCIALES 45102 SUBVENCION AYUDA A	0,98%	579.575,86€	0 €	579.575,86€	0 €
2025 0000011	REFUERZO SERVICIOS SOCIALES ATENCIÓN PERSONAL DEPENDENCIA	S4111001F JUNTA DE ANDALUCIA	13 SERVICIOS SOCIALES 45002 MEJORA ATENCION PERSONAL	1,23%	0 €	0 €	0 €	0 €
2025 0000012	CONVENIO AYUDA ECONOMICA FAMILIARES	S4111001F JUNTA DE ANDALUCIA	13 SERVICIOS SOCIALES 45002 CONVENIO AYUDAS	1,00%	42.669,95€	0 €	42.669,95€	0 €

EXPEDIENTE:: 2026INTERV000030
Fecha: 25/05/2026
Hora: 00:00
Und. reg:REGISTRO GENERAL

FIRMANTE - FECHA
MANUEL JESUS BARON RIOS(P2901500E-AYUNTAMIENTO DE ANTEQUERA)-ALCALDE-PRESIDENTE - 17/07/2026
CN=SELLO AEAD,2.5.4.97=VATES-Q2802923I,O=MINISTERIO DE TRANSFORMACION DIGITAL Y FUNCION PUBLICA,L=Madrid,C=ES - 17/07/2026 09:08:04

La autenticidad de este documento se puede comprobar con el código 07EA0035F73C00U7B0OOA6M6P7 en la web del Ayto. Antequera

DESVIACIONES DE FINANCIACIÓN POR AGENTE

CÓDIGO PROYECTO	DESCRIPCIÓN	AGENTE FINANCIADOR		COEFICIENTE DE FINANCIACIÓN	DESVIACIONES DEL EJERCICIO		DESVIACIONES ACUMULADAS	
		TERCERO	APLICACIÓN PRESUPUESTARIA		POSITIVAS	NEGATIVAS	POSITIVAS	NEGATIVAS
2025 0000013	CONVENIO CENTRO DE INFORMACIÓN A LA MUJER	Q9150012D INSTITUTO ANDALUZ DE LA MUJER	16 IGUALDAD Y EQUIDAD 45100 SUBV.DE ORGANISMOS	0,21%	0 €	0 €	0 €	0 €
2025 0000014	ACTUACIONES EMERGENCIA DANA 29/10/2024	S4111001F JUNTA DE ANDALUCIA	06 OBRAS MUNICIPALES 45080 SUBV. JUNTA ESPECIFICA 00	0,82%	0 €	0 €	0 €	0 €
2025 0000015	PROGRAMA EMPLEA-T	S4111001F JUNTA DE ANDALUCIA	21 EMPLEO 45080 OTRAS SUBVENCIONES	0,98%	38.874,85€	0 €	38.874,85€	0 €
2025 0000018	PROGRAMA ANTEQUERA FORMA ATENCION SOCIOSANITARIA II EXP(29/2024/PE/0062)	S4111001F JUNTA DE ANDALUCIA	21 EMPLEO 45080 OTRAS SUBVENCIONES	1,00%	152.708,94€	0 €	152.708,94€	0 €
2025 0000021	RESTAURACIÓN LIENZO DE MURALLA DE LA ALCAZABA	A93139053 UNICAJA BANCO SA	03 ECONOMIA Y HACIENDA 91300 PRÉSTAMOS RECIBIDOS A	1,00%	225.000,00€	0 €	225.000,00€	0 €
2025 0000022	CERTIFICACION Y GESTION AUTENTICIDAD Y TITULARIDAD PATRIMONIO HISTORICO ARTISTICO -MUNITUR 2024	S4111001F JUNTA DE ANDALUCIA	19 TURISMO Y COMERCIO 75080 OTRAS TRASNFERENCIAS DE	1,00%	0 €	0 €	0 €	0 €
2025 0000023	DISCAPACIDAD AUDITIVA EN LA OFICINA DE TURISMO-MUNITUR 2024	S4111001F JUNTA DE ANDALUCIA	19 TURISMO Y COMERCIO 75080 OTRAS TRASNFERENCIAS DE	1,00%	0 €	0 €	0 €	0 €
2025 0000024	BUCLES PORTÁTILES PARA VARIOS RECURSOS TURÍSTICO-CULTURALES-MU NITUR 2024	S4111001F JUNTA DE ANDALUCIA	19 TURISMO Y COMERCIO 75080 OTRAS TRASNFERENCIAS DE	1,00%	0 €	0 €	0 €	0 €
2025 0000025	SUSTITUCIÓN PUERTA OFICINA TURISMO-MUNITUR 2024	S4111001F JUNTA DE ANDALUCIA	19 TURISMO Y COMERCIO 75080 OTRAS TRASNFERENCIAS DE	1,00%	0 €	0 €	0 €	0 €
2025 0000026	INFORMACIÓN TURISTICA ACCESIBLE MIRADORES Y MAP`S VOICE-MUNITUR 2024	S4111001F JUNTA DE ANDALUCIA	19 TURISMO Y COMERCIO 75080 OTRAS TRASNFERENCIAS DE	1,00%	17.015,02€	0 €	17.015,02€	0 €

EXPEDIENTE:: 2026INTERV000030
Fecha: 25/05/2026
Hora: 00:00
Und. reg:REGISTRO GENERAL

FIRMANTE - FECHA
MANUEL JESUS BARON RIOS(P2901500E-AYUNTAMIENTO DE ANTEQUERA)-ALCALDE-PRESIDENTE - 17/07/2026
CN=SELLO AEAD,2.5.4.97=VATES-Q2802923I,O=MINISTERIO DE TRANSFORMACION DIGITAL Y FUNCION PUBLICA,L=Madrid,C=ES - 17/07/2026 09:08:04

La autenticidad de este documento se puede comprobar con el código 07EA0035F73C00U7B0OOA6M6P7 en la web del Ayto. Antequera

DESVIACIONES DE FINANCIACIÓN POR AGENTE

CÓDIGO PROYECTO	DESCRIPCIÓN	AGENTE FINANCIADOR		COEFICIENTE DE FINANCIACIÓN	DESVIACIONES DEL EJERCICIO		DESVIACIONES ACUMULADAS	
		TERCERO	APLICACIÓN PRESUPUESTARIA		POSITIVAS	NEGATIVAS	POSITIVAS	NEGATIVAS
2025 0000027	ADAPTACIÓN ENCAMINAMIENTOS TACTO VISUALES - MUNITUR 2024	S4111001F JUNTA DE ANDALUCIA	19 TURISMO Y COMERCIO 75080 OTRAS TRASNFERENCIAS DE	1,00%	4.930,57€	0 €	4.930,57€	0 €
2025 0000028	CREACIÓN Y PUBLICACIÓN ASISTENTE VIRTUAL-MUNITUR 2024	S4111001F JUNTA DE ANDALUCIA	19 TURISMO Y COMERCIO 75080 OTRAS TRASNFERENCIAS DE	1,00%	0 €	0 €	0 €	0 €
2025 0000029	RECREACIÓN Y VISITA VIRTUAL ANTEQUERA EPOCAS PASADAS-MUNITUR 2024	S4111001F JUNTA DE ANDALUCIA	19 TURISMO Y COMERCIO 75080 OTRAS TRASNFERENCIAS DE	1,00%	24.200,00€	0 €	24.200,00€	0 €
2025 0000030	VISITA MURALLA ANTEQUERA VISTA PÁJARO INFOGRAFIA - MUNITUR 2024	S4111001F JUNTA DE ANDALUCIA	19 TURISMO Y COMERCIO 75080 OTRAS TRASNFERENCIAS DE	1,00%	0 €	0 €	0 €	0 €
2025 0000031	RUTAS FOTOGRÁFICAS PATENTADAS TURS - MUNITUR 2024	S4111001F JUNTA DE ANDALUCIA	19 TURISMO Y COMERCIO 75080 OTRAS TRASNFERENCIAS DE	1,00%	0 €	0 €	0 €	0 €
2025 0000032	GAMIFICACION TURISTICA RECURSOS CULTURALES NUEVA TECNOLOGÍAS- MUNITUR 2024	S4111001F JUNTA DE ANDALUCIA	19 TURISMO Y COMERCIO 75080 OTRAS TRASNFERENCIAS DE	1,00%	16.093,00€	0 €	16.093,00€	0 €
2025 0000033	REHABILITACIÓN TEATRO TORCAL	P2900000G EXCMA. DIPUTACION PROVINCIAL DE MALAGA	06 OBRAS MUNICIPALES 76101 SUBVENCION DIPUTACION	0,48%	670.600,00€	0 €	670.600,00€	0 €
2025 0000033	REHABILITACIÓN TEATRO TORCAL	P2900000G EXCMA. DIPUTACION PROVINCIAL DE MALAGA	03 ECONOMIA Y HACIENDA 46100 DE DIPUTACIONES ,	0,16%	230.000,00€	0 €	230.000,00€	0 €
2025 0000033	REHABILITACIÓN TEATRO TORCAL	P2900000G EXCMA. DIPUTACION PROVINCIAL DE MALAGA	06 OBRAS MUNICIPALES 76118 PAEM 2023 SEGUNDA FASE	0,36%	500.000,00€	0 €	500.000,00€	0 €
2025 0000034	MEJORA EDIFICIOS MUNICIPALES	VCOCHERAS INGRESOS VENTA DE COCHERAS C/ PICADERO	02 SERVICIOS GENERALES 61902 VENTA INMUEBLES	1,00%	0 €	0 €	0 €	0 €
2025 0000035	REURBANIZACIÓN C/PASILLAS 2ª FASE - MATERIALES	P2900000G EXCMA. DIPUTACION PROVINCIAL DE MALAGA	06 OBRAS MUNICIPALES 76100 OBRAS PFEA	0,96%	153.646,53€	0 €	153.646,53€	0 €

EXPEDIENTE:: 2026INTERV000030
Fecha: 25/05/2026
Hora: 00:00
Und. reg:REGISTRO GENERAL

FIRMANTE - FECHA
MANUEL JESUS BARON RIOS(P2901500E-AYUNTAMIENTO DE ANTEQUERA)-ALCALDE-PRESIDENTE - 17/07/2026
CN=SELLO AEAD,2.5.4.97=VATES-Q2802923I,O=MINISTERIO DE TRANSFORMACION DIGITAL Y FUNCION PUBLICA,L=Madrid,C=ES - 17/07/2026 09:08:04

La autenticidad de este documento se puede comprobar con el código 07EA0035F73C00U7B0OOA6M6P7 en la web del Ayto. Antequera

DESVIACIONES DE FINANCIACIÓN POR AGENTE

CÓDIGO PROYECTO	DESCRIPCIÓN	AGENTE FINANCIADOR		COEFICIENTE DE FINANCIACIÓN	DESVIACIONES DEL EJERCICIO		DESVIACIONES ACUMULADAS	
		TERCERO	APLICACIÓN PRESUPUESTARIA		POSITIVAS	NEGATIVAS	POSITIVAS	NEGATIVAS
2025 0000035	REURBANIZACIÓN C/PASILLAS 2ª FASE - MATERIALES	A93139053 UNICAJA BANCO SA	03 ECONOMIA Y HACIENDA 91300 PRÉSTAMOS RECIBIDOS A	0,03%	5.548,61€	0 €	5.548,61€	0 €
2025 0000035	REURBANIZACIÓN C/PASILLAS 2ª FASE - MATERIALES	PMS PATIMONIO MUNICIPAL DEL SUELO	07 URBANISMO 603 PATRIMONIO PÚBLICO DEL	0,01%	1.678,24€	0 €	1.678,24€	0 €
2025 0000036	REURBANIZACIÓN C/PASILLAS 2ª FASE - MANO DE OBRA	Q2919012A SERVICIO PUBLICO EMPLEO ESTATAL	06 OBRAS MUNICIPALES 72100 DEL SERVICIO PÚBLICO DE	0,97%	127.757,85€	0 €	127.757,85€	0 €
2025 0000036	REURBANIZACIÓN C/PASILLAS 2ª FASE - MANO DE OBRA	A93139053 UNICAJA BANCO SA	03 ECONOMIA Y HACIENDA 91300 PRÉSTAMOS RECIBIDOS A	0,03%	4.411,39€	0 €	4.411,39€	0 €
2025 0000037	REURBANIZACIÓN C/AGUARDENTEROS 2ª FASE - MATERIALES	P2900000G EXCMA. DIPUTACION PROVINCIAL DE MALAGA	06 OBRAS MUNICIPALES 76100 OBRAS PFEA	0,48%	64.527,75€	0 €	64.527,75€	0 €
2025 0000037	REURBANIZACIÓN C/AGUARDENTEROS 2ª FASE - MATERIALES	A93139053 UNICAJA BANCO SA	03 ECONOMIA Y HACIENDA 91300 PRÉSTAMOS RECIBIDOS A	0,40%	54.202,28€	0 €	54.202,28€	0 €
2025 0000037	REURBANIZACIÓN C/AGUARDENTEROS 2ª FASE - MATERIALES	PMS PATIMONIO MUNICIPAL DEL SUELO	07 URBANISMO 603 PATRIMONIO PÚBLICO DEL	0,12%	16.394,11€	0 €	16.394,11€	0 €
2025 0000038	REURBANIZACIÓN C/AGUARDENTEROS 2ª FASE - MANO DE OBRA	Q2919012A SERVICIO PUBLICO EMPLEO ESTATAL	06 OBRAS MUNICIPALES 72100 DEL SERVICIO PÚBLICO DE	0,97%	127.757,85€	0 €	127.757,85€	0 €
2025 0000038	REURBANIZACIÓN C/AGUARDENTEROS 2ª FASE - MANO DE OBRA	A93139053 UNICAJA BANCO SA	03 ECONOMIA Y HACIENDA 91300 PRÉSTAMOS RECIBIDOS A	0,03%	4.411,39€	0 €	4.411,39€	0 €
2025 0000039	REURBANIZACIÓN C/TALLERES Y OLLAS - MATERIALES	P2900000G EXCMA. DIPUTACION PROVINCIAL DE MALAGA	06 OBRAS MUNICIPALES 76100 OBRAS PFEA	0,39%	87.573,38€	0 €	87.573,38€	0 €
2025 0000039	REURBANIZACIÓN C/TALLERES Y OLLAS - MATERIALES	A93139053 UNICAJA BANCO SA	03 ECONOMIA Y HACIENDA 91300 PRÉSTAMOS RECIBIDOS A	0,09%	19.760,00€	0 €	19.760,00€	0 €

EXPEDIENTE:: 2026INTERV000030
Fecha: 25/05/2026
Hora: 00:00
Und. reg:REGISTRO GENERAL

FIRMANTE - FECHA
MANUEL JESUS BARON RIOS(P2901500E-AYUNTAMIENTO DE ANTEQUERA)-ALCALDE-PRESIDENTE - 17/07/2026
CN=SELLO AEAD,2.5.4.97=VATES-Q2802923I,O=MINISTERIO DE TRANSFORMACION DIGITAL Y FUNCION PUBLICA,L=Madrid,C=ES - 17/07/2026 09:08:04

La autenticidad de este documento se puede comprobar con el código 07EA0035F73C00U7B0OOA6M6P7 en la web del Ayto. Antequera

DESVIACIONES DE FINANCIACIÓN POR AGENTE

CÓDIGO PROYECTO	DESCRIPCIÓN	AGENTE FINANCIADOR		COEFICIENTE DE FINANCIACIÓN	DESVIACIONES DEL EJERCICIO		DESVIACIONES ACUMULADAS	
		TERCERO	APLICACIÓN PRESUPUESTARIA		POSITIVAS	NEGATIVAS	POSITIVAS	NEGATIVAS
2025 0000039	REURBANIZACIÓN C/TALLERES Y OLLAS - MATERIALES	A93139053 UNICAJA BANCO SA	03 ECONOMIA Y HACIENDA 91300 PRÉSTAMOS RECIBIDOS A	0,27%	59.286,76€	0 €	59.286,76€	0 €
2025 0000039	REURBANIZACIÓN C/TALLERES Y OLLAS - MATERIALES	PMS PATIMONIO MUNICIPAL DEL SUELO	07 URBANISMO 603 PATRIMONIO PÚBLICO DEL	0,11%	25.000,00€	0 €	25.000,00€	0 €
2025 0000039	REURBANIZACIÓN C/TALLERES Y OLLAS - MATERIALES	PMS PATIMONIO MUNICIPAL DEL SUELO	07 URBANISMO 603 PATRIMONIO PÚBLICO DEL	0,14%	31.470,15€	0 €	31.470,15€	0 €
2025 0000040	REURBANIZACIÓN C/TALLERES Y OLLAS - MANO DE OBRA	Q2919012A SERVICIO PUBLICO EMPLEO ESTATAL	06 OBRAS MUNICIPALES 72100 DEL SERVICIO PÚBLICO DE	0,97%	173.849,10€	0 €	173.849,10€	0 €
2025 0000040	REURBANIZACIÓN C/TALLERES Y OLLAS - MANO DE OBRA	A93139053 UNICAJA BANCO SA	03 ECONOMIA Y HACIENDA 91300 PRÉSTAMOS RECIBIDOS A	0,03%	6.002,89€	0 €	6.002,89€	0 €
2025 0000041	REURBANIZACIÓN C/SANTA MARÍA LA VIEJA 2ª FASE - MATERIALES	P2900000G EXCMA. DIPUTACION PROVINCIAL DE MALAGA	06 OBRAS MUNICIPALES 76100 OBRAS PFEA	0,40%	73.746,00€	0 €	73.746,00€	0 €
2025 0000041	REURBANIZACIÓN C/SANTA MARÍA LA VIEJA 2ª FASE - MATERIALES	A93139053 UNICAJA BANCO SA	03 ECONOMIA Y HACIENDA 91300 PRÉSTAMOS RECIBIDOS A	0,46%	85.173,47€	0 €	85.173,47€	0 €
2025 0000041	REURBANIZACIÓN C/SANTA MARÍA LA VIEJA 2ª FASE - MATERIALES	PMS PATIMONIO MUNICIPAL DEL SUELO	07 URBANISMO 603 PATRIMONIO PÚBLICO DEL	0,14%	25.761,70€	0 €	25.761,70€	0 €
2025 0000042	REURBANIZACIÓN C/SANTA MARÍA LA VIEJA 2ª FASE - MANO DE OBRA	Q2919012A SERVICIO PUBLICO EMPLEO ESTATAL	06 OBRAS MUNICIPALES 72100 DEL SERVICIO PÚBLICO DE	0,97%	146.194,35€	0 €	146.194,35€	0 €
2025 0000042	REURBANIZACIÓN C/SANTA MARÍA LA VIEJA 2ª FASE - MANO DE OBRA	A93139053 UNICAJA BANCO SA	03 ECONOMIA Y HACIENDA 91300 PRÉSTAMOS RECIBIDOS A	0,03%	5.047,99€	0 €	5.047,99€	0 €
2025 0000043	REURBANIZACIÓN JARDINES CORAZÓN DE MARÍA 2ª FASE - MATERIALES	P2900000G EXCMA. DIPUTACION PROVINCIAL DE MALAGA	06 OBRAS MUNICIPALES 76100 OBRAS PFEA	0,36%	59.918,63€	0 €	59.918,63€	0 €

EXPEDIENTE::
2026INTERV000030
Fecha: 25/05/2026
Hora: 00:00
Und. reg:REGISTRO GENERAL

FIRMANTE - FECHA
MANUEL JESUS BARON RIOS(P2901500E-AYUNTAMIENTO DE ANTEQUERA)-ALCALDE-PRESIDENTE - 17/07/2026
CN=SELLO AEAD,2.5.4.97=VATES-Q2802923I,O=MINISTERIO DE TRANSFORMACION DIGITAL Y FUNCION PUBLICA,L=Madrid,C=ES - 17/07/2026 09:08:04

La autenticidad de este documento se puede comprobar con el código 07EA0035F73C00U7B0OOA6M6P7 en la web del Ayto. Antequera

DESVIACIONES DE FINANCIACIÓN POR AGENTE

CÓDIGO PROYECTO	DESCRIPCIÓN	AGENTE FINANCIADOR		COEFICIENTE DE FINANCIACIÓN	DESVIACIONES DEL EJERCICIO		DESVIACIONES ACUMULADAS	
		TERCERO	APLICACIÓN PRESUPUESTARIA		POSITIVAS	NEGATIVAS	POSITIVAS	NEGATIVAS
2025 0000043	REURBANIZACIÓN JARDINES CORAZÓN DE MARÍA 2ª FASE - MATERIALES	A93139053 UNICAJA BANCO SA	03 ECONOMIA Y HACIENDA 91300 PRÉSTAMOS RECIBIDOS A	0,49%	80.934,20€	0 €	80.934,20€	0 €
2025 0000043	REURBANIZACIÓN JARDINES CORAZÓN DE MARÍA 2ª FASE - MATERIALES	PMS PATIMONIO MUNICIPAL DEL SUELO	07 URBANISMO 603 PATRIMONIO PÚBLICO DEL	0,15%	24.479,49€	0 €	24.479,49€	0 €
2025 0000044	REURBANIZACIÓN JARDINES CORAZÓN DE MARÍA 2ª FASE - MANO DE OBRA	Q2919012A SERVICIO PUBLICO EMPLEO ESTATAL	06 OBRAS MUNICIPALES 72100 DEL SERVICIO PÚBLICO DE	0,97%	118.539,60€	0 €	118.539,60€	0 €
2025 0000044	REURBANIZACIÓN JARDINES CORAZÓN DE MARÍA 2ª FASE - MANO DE OBRA	A93139053 UNICAJA BANCO SA	03 ECONOMIA Y HACIENDA 91300 PRÉSTAMOS RECIBIDOS A	0,03%	4.093,09€	0 €	4.093,09€	0 €
2025 0000045	REURBANIZACIÓN C/MÁLAGA EN VVA. DE CAUCHE - MATERIALES	P2900000G EXCMA. DIPUTACION PROVINCIAL DE MALAGA	06 OBRAS MUNICIPALES 76100 OBRAS PFEA	0,57%	46.091,25€	0 €	46.091,25€	0 €
2025 0000045	REURBANIZACIÓN C/MÁLAGA EN VVA. DE CAUCHE - MATERIALES	A93139053 UNICAJA BANCO SA	03 ECONOMIA Y HACIENDA 91300 PRÉSTAMOS RECIBIDOS A	0,33%	26.956,58€	0 €	26.956,58€	0 €
2025 0000045	REURBANIZACIÓN C/MÁLAGA EN VVA. DE CAUCHE - MATERIALES	PMS PATIMONIO MUNICIPAL DEL SUELO	07 URBANISMO 603 PATRIMONIO PÚBLICO DEL	0,10%	8.153,33€	0 €	8.153,33€	0 €
2025 0000046	REURBANIZACIÓN C/MÁLAGA EN VVA. DE CAUCHE - MANO DE OBRA	Q2919012A SERVICIO PUBLICO EMPLEO ESTATAL	06 OBRAS MUNICIPALES 72100 DEL SERVICIO PÚBLICO DE	0,97%	90.884,85€	0 €	90.884,85€	0 €
2025 0000046	REURBANIZACIÓN C/MÁLAGA EN VVA. DE CAUCHE - MANO DE OBRA	A93139053 UNICAJA BANCO SA	03 ECONOMIA Y HACIENDA 91300 PRÉSTAMOS RECIBIDOS A	0,03%	3.138,19€	0 €	3.138,19€	0 €
2025 0000047	CIUDAD DEPORTIVA EL MAULI 3ª FASE - MATERIALES	P2900000G EXCMA. DIPUTACION PROVINCIAL DE MALAGA	06 OBRAS MUNICIPALES 76100 OBRAS PFEA	0,51%	46.575,00€	0 €	46.575,00€	0 €
2025 0000047	CIUDAD DEPORTIVA EL MAULI 3ª FASE - MATERIALES	A93139053 UNICAJA BANCO SA	03 ECONOMIA Y HACIENDA 91300 PRÉSTAMOS RECIBIDOS A	0,37%	33.751,38€	0 €	33.751,38€	0 €
2025 0000047	CIUDAD DEPORTIVA EL MAULI 3ª FASE - MATERIALES	PMS PATIMONIO MUNICIPAL DEL SUELO	07 URBANISMO 603 PATRIMONIO PÚBLICO DEL	0,11%	10.208,48€	0 €	10.208,48€	0 €

EXPEDIENTE:: 2026INTERV000030
Fecha: 25/05/2026
Hora: 00:00
Und. reg:REGISTRO GENERAL

FIRMANTE - FECHA
MANUEL JESUS BARON RIOS(P2901500E-AYUNTAMIENTO DE ANTEQUERA)-ALCALDE-PRESIDENTE - 17/07/2026
CN=SELLO AEAD,2.5.4.97=VATES-Q2802923I,O=MINISTERIO DE TRANSFORMACION DIGITAL Y FUNCION PUBLICA,L=Madrid,C=ES - 17/07/2026 09:08:04

La autenticidad de este documento se puede comprobar con el código 07EA0035F73C00U7B0OOA6M6P7 en la web del Ayto. Antequera

DESVIACIONES DE FINANCIACIÓN POR AGENTE

CÓDIGO PROYECTO	DESCRIPCIÓN	AGENTE FINANCIADOR		COEFICIENTE DE FINANCIACIÓN	DESVIACIONES DEL EJERCICIO		DESVIACIONES ACUMULADAS	
		TERCERO	APLICACIÓN PRESUPUESTARIA		POSITIVAS	NEGATIVAS	POSITIVAS	NEGATIVAS
2025 0000048	CIUDAD DEPORTIVA EL MAULÍ 3ª FASE - MANO DE OBRA	Q2919012A SERVICIO PUBLICO EMPLEO ESTATAL	06 OBRAS MUNICIPALES 72100 DEL SERVICIO PÚBLICO DE	0,98%	91.838,73€	0 €	91.838,73€	0 €
2025 0000048	CIUDAD DEPORTIVA EL MAULÍ 3ª FASE - MANO DE OBRA	A93139053 UNICAJA BANCO SA	03 ECONOMIA Y HACIENDA 91300 PRÉSTAMOS RECIBIDOS A	0,02%	2.184,31€	0 €	2.184,31€	0 €
2025 0000049	SERVICIO MANTENIMIENTO Y LIMPIEZA ANEJOS NORTE - MATERIALES	A93139053 UNICAJA BANCO SA	03 ECONOMIA Y HACIENDA 91300 PRÉSTAMOS RECIBIDOS A	1,00%	5.485,99€	0 €	5.485,99€	0 €
2025 0000050	SERVICIO MANTENIMIENTO Y LIMPIEZA ANEJOS NORTE - MANO DE OBRA	Q2919012A SERVICIO PUBLICO EMPLEO ESTATAL	06 OBRAS MUNICIPALES 42100 DEL SERVICIO PÚBLICO DE	0,98%	47.206,96€	0 €	47.206,96€	0 €
2025 0000050	SERVICIO MANTENIMIENTO Y LIMPIEZA ANEJOS NORTE - MANO DE OBRA	A93139053 UNICAJA BANCO SA	03 ECONOMIA Y HACIENDA 91300 PRÉSTAMOS RECIBIDOS A	0,02%	1.123,20€	0 €	1.123,20€	0 €
2025 0000051	SERVICIO MANTENMIENTO Y LIMPIEZA ANEJOS SUR - MATERIALES	A93139053 UNICAJA BANCO SA	03 ECONOMIA Y HACIENDA 91300 PRÉSTAMOS RECIBIDOS A	1,00%	6.575,14€	0 €	6.575,14€	0 €
2025 0000052	SERVICIO MANTENIMIENTO Y LIMPIEZA ANEJOS SUR - MANO DE OBRA	Q2919012A SERVICIO PUBLICO EMPLEO ESTATAL	06 OBRAS MUNICIPALES 42100 DEL SERVICIO PÚBLICO DE	0,97%	57.391,07€	0 €	57.391,07€	0 €
2025 0000052	SERVICIO MANTENIMIENTO Y LIMPIEZA ANEJOS SUR - MANO DE OBRA	A93139053 UNICAJA BANCO SA	03 ECONOMIA Y HACIENDA 91300 PRÉSTAMOS RECIBIDOS A	0,03%	1.679,09€	0 €	1.679,09€	0 €
2025 0000053	SERVICIO MANTENIMIENTO Y LIMPIEZA ANTEQUERA - MATERIALES	A93139053 UNICAJA BANCO SA	03 ECONOMIA Y HACIENDA 91300 PRÉSTAMOS RECIBIDOS A	1,00%	7.499,87€	0 €	7.499,87€	0 €
2025 0000054	SERVICIO MANTENIMIENTO Y LIMPIEZA ANTEQUERA - MANO DE OBRA	Q2919012A SERVICIO PUBLICO EMPLEO ESTATAL	06 OBRAS MUNICIPALES 42100 DEL SERVICIO PÚBLICO DE	0,97%	61.877,97€	0 €	61.877,97€	0 €
2025 0000054	SERVICIO MANTENIMIENTO Y LIMPIEZA ANTEQUERA - MANO DE OBRA	A93139053 UNICAJA BANCO SA	03 ECONOMIA Y HACIENDA 91300 PRÉSTAMOS RECIBIDOS A	0,03%	2.053,87€	0 €	2.053,87€	0 €

EXPEDIENTE:: 2026INTERV000030
Fecha: 25/05/2026
Hora: 00:00
Und. reg:REGISTRO GENERAL

FIRMANTE - FECHA
MANUEL JESUS BARON RIOS(P2901500E-AYUNTAMIENTO DE ANTEQUERA)-ALCALDE-PRESIDENTE - 17/07/2026
CN=SELLO AEAD,2.5.4.97=VATES-Q2802923I,O=MINISTERIO DE TRANSFORMACION DIGITAL Y FUNCION PUBLICA,L=Madrid,C=ES - 17/07/2026 09:08:04

La autenticidad de este documento se puede comprobar con el código 07EA0035F73C00U7B0OOA6M6P7 en la web del Ayto. Antequera

DESVIACIONES DE FINANCIACIÓN POR AGENTE

CÓDIGO PROYECTO	DESCRIPCIÓN	AGENTE FINANCIADOR		COEFICIENTE DE FINANCIACIÓN	DESVIACIONES DEL EJERCICIO		DESVIACIONES ACUMULADAS	
		TERCERO	APLICACIÓN PRESUPUESTARIA		POSITIVAS	NEGATIVAS	POSITIVAS	NEGATIVAS
2025 0000055	PACTO DE ESTADO CONTRA LA VIOLENCIA DE GENERO 01/07/2025 AL 30/06/2025	S2800560A MINISTERIO DE IGUALDAD	16 IGUALDAD Y EQUIDAD 42090 OTRAS TRANSFERENCIAS	1,00%	10.639,39€	0 €	10.639,39€	0 €
2025 0000056	REPARACION EXUTORIOS CTA	S2818001F MINISTERIO DE EDUCACION, CULTURA Y DEPORTE	06 OBRAS MUNICIPALES 72000 DE LA ADMINISTRACION	1,00%	80.059,07€	0 €	80.059,07€	0 €
2025 0000057	VENTA INMUEBLES PENDIENTES DE APLICAR A INVERSIONES	VCOCHERAS INGRESOS VENTA DE COCHERAS C/ PICADERO	02 SERVICIOS GENERALES 61902 VENTA INMUEBLES	0 %	96.653,27€	0 €	96.653,27€	0 €
2025 0000058	PMS PENDIENTE DE APLICAR A INVERSIONES	PMS PATIMONIO MUNICIPAL DEL SUELO	07 URBANISMO 39700 CANON POR	1,00%	3.237,64€	0 €	3.237,64€	0 €
2025 0000059	PMS-DESVIACIONES PROYECTOS FINALIZADOS Y CERRADOS	PMS PATIMONIO MUNICIPAL DEL SUELO	07 URBANISMO 603 PATRIMONIO PÚBLICO DEL	0 %	2.718,23€	0 €	2.718,23€	0 €
2025 0000059	PMS-DESVIACIONES PROYECTOS FINALIZADOS Y CERRADOS	PMS PATIMONIO MUNICIPAL DEL SUELO	07 URBANISMO 603 PATRIMONIO PÚBLICO DEL	0 %	2.623,35€	0 €	2.623,35€	0 €
2025 0000060	VENTA INMUEBLES - DESVIACIONES PROYECTOS FINALIZADOS Y CERRADOS	VCOCHERAS INGRESOS VENTA DE COCHERAS C/ PICADERO	02 SERVICIOS GENERALES 61902 VENTA INMUEBLES	0 %	25.500,24€	0 €	25.500,24€	0 €
2025 0000061	PRÉSTAMO - DESVIACIONES PROYECTOS FINALIZADOS Y CERRADOS	A93139053 UNICAJA BANCO SA	03 ECONOMIA Y HACIENDA 91300 PRÉSTAMOS RECIBIDOS A	0 %	8.115,27€	0 €	8.115,27€	0 €
2025 0000061	PRÉSTAMO - DESVIACIONES PROYECTOS FINALIZADOS Y CERRADOS	A93139053 UNICAJA BANCO SA	03 ECONOMIA Y HACIENDA 91300 PRÉSTAMOS RECIBIDOS A	0 %	71.221,65€	0 €	71.221,65€	0 €
				TOTALES	6.606.832,70€	9.225.996,04€	9.906.771,88€	20.716,82€

EXPEDIENTE:: 2026INTERV000030
Fecha: 25/05/2026
Hora: 00:00
Und. reg:REGISTRO GENERAL

FIRMANTE - FECHA
MANUEL JESUS BARON RIOS(P2901500E-AYUNTAMIENTO DE ANTEQUERA)-ALCALDE-PRESIDENTE - 17/07/2026
CN=SELLO AEAD,2.5.4.97=VATES-Q2802923I,O=MINISTERIO DE TRANSFORMACION DIGITAL Y FUNCION PUBLICA,L=Madrid,C=ES - 17/07/2026 09:08:04

La autenticidad de este documento se puede comprobar con el código 07EA0035F73C00U7B0O0A6M6P7 en la web del Ayto. Antequera

ESTADO DEL REMANENTE DE TESORERÍA

Nº DE CUENTAS	COMPONENTES	2025		2024	
57,556	1. (+) Fondos líquidos.....		12.054.050,83€		16.257.961,01€
	2. (+) Derechos pendientes de cobro.....		18.491.750,82€		20.280.983,61€
430	- (+) del Presupuesto corriente.....	6.149.863,17€		6.325.642,90€	
431	- (+) de Presupuesto cerrodo.....	12.001.062,96€		13.616.044,37€	
257,258,270,275,440, 442,449,456,470,471, 472,537,538,550,565, 566	- (+) de operaciones no presupuestarias.....	340.824,69€		339.296,34€	
	3. (-) Obligaciones pendientes de pago.....		4.752.906,34€		5.057.256,67€
400	- (+) del Presupuesto corriente.....	161.641,54€		833.969,46€	
401	- (+) de Presupuesto cerrodo.....	950,00€		38.554,99€	
165,166,180,185,410, 414,419,453,456,475, 476,477,502,515,516, 521,550,560,561	- (+) de operaciones no presupuestarias.....	4.590.314,80€		4.184.732,22€	
	4. (+) Partidas pendientes de aplicación.....		-1.569.772,32€		-758.221,55€
554, 559	- (-) cobros realizados pendienes de aplicación definitiva.	1.578.576,15€		799.769,64€	
555,5581,5585	- (+) pagos realizados pendientes de aplicación definitiva.	8.803,83€		41.548,09€	
	I. Remanente de tesorería total (1 + 2 - 3 + 4).....		24.223.122,99€		30.723.466,40€
2961,2962,2981,2982, 4900,4901,4902,4903, 5961,5962,5981,5982	II. Saldos de dudoso cobro.....		12.880.411,87€		13.713.641,83€
	III. Exceso de financiación afectada.....		9.906.771,88€		13.212.524,00€
	IV. Remanente de tesorería para gastos generales (I - II - III).....		1.435.939,24€		3.797.300,57€

Ejercicio 2025 **A140**

EXPEDIENTE:: 2026INTERV000030
Fecha: 25/05/2026
Hora: 00:00
Und. reg:REGISTRO GENERAL

FIRMANTE - FECHA
MANUEL JESUS BARON RIOS(P2901500E-AYUNTAMIENTO DE ANTEQUERA)-ALCALDE-PRESIDENTE - 17/07/2026
CN=SELLO AEAD,2.5.4.97=VATES-Q2802923I,O=MINISTERIO DE TRANSFORMACION DIGITAL Y FUNCION PUBLICA,L=Madrid,C=ES - 17/07/2026 09:08:04

La autenticidad de este documento se puede comprobar con el código 07EA0035F73C00U7B0OOA6M6P7 en la web del Ayto. Antequera

INDICADORES FINANCIEROS Y PATRIMONIALES

A) LIQUIDEZ INMEDIATA		B) LIQUIDEZ CORTO PLAZO		C) LIQUIDEZ GENERAL	
Fondos Líquidos (1)	12.054.050,83 €	Fondos Líquidos (1)	12.054.050,83 €	Activo Corriente (1)	19.574.719,93 €
Pasivo Corriente (2)	10.355.137,91 €	Der. Ptes. Cobro (2)	18.491.750,82 €	Pasivo Corriente (2)	10.355.137,91 €
Liquidez Inmediata (1/2)	1,16 €	Pasivo Corriente (3)	10.355.137,91 €	Liquidez General (1/2)	1,89 €
		Liq. Corto Plazo ((1+2)/3)	2,95 €		

D) ENDEUDAMIENTO POR HABITANTE		E) ENDEUDAMIENTO		F) RELACIÓN DE ENDEUDAMIENTO	
Pasivo Corriente (1)	10.355.137,91 €	Pasivo Corriente (1)	10.355.137,91 €	Pasivo Corriente (1)	10.355.137,91 €
Pasivo No Corriente (2)	6.706.922,71 €	Pasivo No Corriente (2)	6.706.922,71 €	Pasivo No Corriente (2)	6.706.922,71 €
Nº Habitantes (3)	42184	Patrimonio Neto (3)	227.399.108,69 €	Relación Endeud. (1/2)	1,54 €
Endeudamiento ((1+2)/3)	404,47 €	Endeudamiento ((1+2)/(1+2+3))	0,07 €		

G) CASH-FLOW		H) PMP ACREEDORES COMERCIALES		I) PERIODO MEDIO DE COBRO	
Pasivo No Corriente (1)	6.706.922,71 €	Número Días (1)	1.014.542.738,56 €	Número Días (1)	3.723.929.768,04 €
Flujos Netos Gestión (2)	516.243,75 €	Importe Pago (2)	25.307.448,24 €	Importe Cobro (2)	21.635.841,14 €
Pasivo Corriente (3)	10.355.137,91 €	PMP Acreedores (1/2)	40,09 €	Periodo Medio Cobro (1/2)	172,12 €
Cash-Flow ((1/2)+(3/2))	33,05 €				

J) RATIOS DE LA CUENTA DEL RESULTADO ECONÓMICO PATRIMONIAL					
J.1) ESTRUCTURA DE LOS INGRESOS		J.2) ESTRUCTURA DE LOS GASTOS		J.3) COBERTURA GASTOS CORRIENTES	
Ing. Ges. Ordin. (1)	47.977.881,17 €	Gas. Ges. Ordin. (1)	47.492.421,98 €	Gas. Ges. Ordin. (1)	47.492.421,98 €
Ing. Trib. Urban. / (1)	0,43 €	Gastos Personal /(1)	0,40 €	Ing. Ges. Ordin. (2)	47.977.881,17 €
Tran. Sub. Rec. / (1)	0,52 €	Tran. Sub. Conc. /(1)	0,13 €	Cob. Gas. Corr. (1/2)	0,99 €
Ven. Pres. Serv. /(1)	0,03 €	Aprovisionamientos /(1)	0,00 €		
Resto Ingresos /(1)	0,02 €	Resto Gastos /(1)	0,47 €		

EXPEDIENTE:: 2026INTERV000030
Fecha: 25/05/2026
Hora: 00:00
Und. reg:REGISTRO GENERAL
FIRMANTE - FECHA
MANUEL JESUS BARON RIOS(P2901500E-AYUNTAMIENTO DE ANTEQUERA)-ALCALDE-PRESIDENTE - 17/07/2026
CN=SELLO AEAD,2.5.4.97=VATES-Q2802923I,O=MINISTERIO DE TRANSFORMACION DIGITAL Y FUNCION PUBLICA,L=Madrid,C=ES - 17/07/2026 09:08:04
La autenticidad de este documento se puede comprobar con el código 07EA0035F73C00U7B0OOA6M6P7 en la web del Ayto. Antequera

INDICADORES PRESUPUESTARIOS

A) DEL PRESUPUESTO DE GASTOS CORRIENTE

A.1) EJECUCIÓN DEL PRESUPUESTO DE GASTOS		A.2) REALIZACIÓN DE PAGOS		A.3) GASTO POR HABITANTE	
Oblig. Recon. Netas (1)	55.090.018,43 €	Pagos Realizados (1)	54.928.376,89 €	Oblig. Recon. Netas (1)	55.090.018,43 €
Créditos Reconocidos (2)	66.610.937,17 €	Oblig. Recon. Netas (2)	55.090.018,43 €	Número Habitantes (2)	42184
Ejec. Ppto. Gastos (1/2)	0,83 €	Realización Pagos (1/2)	1,00 €	Gasto por Habitante (1/2)	1.305,95 €

A.4) INVERSIÓN POR HABITANTE		A.5) ESFUERZO INVERSOR	
Oblig. Recon. Netas (1)	5.507.526,52 €	Oblig. Recon. Netas (1)	5.507.526,52 €
Número Habitantes (2)	42184	T. Oblig. Recon. Netas (2)	55.090.018,43 €
Inversión Habitante (1/2)	130,56 €	Esfuerzo Inversor (1/2)	0,10 €

B) DEL PRESUPUESTO DE INGRESOS CORRIENTE

B.1) EJECUCIÓN DEL PPTO. DE INGRESOS		B.2) REALIZACIÓN DE COBROS		B.3) AUTONOMÍA	
Derechos Rec. Netos (1)	49.883.532,07 €	Recaudación Neta (1)	43.733.668,90 €	Derechos Rec. Netos (1)	39.145.449,61 €
Prev. Definitivas (2)	66.610.937,17 €	Derechos Rec. Netos (2)	49.883.532,07 €	Tot. Der. Rec. Netos (2)	49.883.532,07 €
Ej. Ppto. Ingresos (1/2)	0,75 €	Realización Cobros (1/2)	0,88 €	Autonomía (1/2)	0,78 €

B.4) AUTONOMÍA FISCAL		B.5) SUPERÁVIT (Ó DÉFICIT) POR HABITANTE	
Derechos Rec. Netos (1)	21.626.773,97 €	Res. Pres. Ajustado (1)	-2.587.323,02 €
Tot. Der. Rec. Netos (2)	49.883.532,07 €	Número Habitantes (2)	42184
Autonomía Fiscal (1/2)	0,43 €	Sup. Déf. Habitante (1/2)	-61,33 €

C) DE PRESUPUESTOS CERRADOS

C.1) REALIZACIÓN DE PAGOS		C.2) REALIZACIÓN DE COBROS	
Pagos (1)	833.219,46 €	Cobros (1)	6.574.010,94 €
Saldo Inicial Oblig. (2)	849.046,36 €	Saldo Inicial Derechos (2)	18.734.757,61 €
Realización Pagos (1/2)	0,98 €	Realización Cobros (1/2)	0,35 €

EXPEDIENTE:: 2026INTERV000030
Fecha: 25/05/2026
Hora: 00:00
Und. reg:REGISTRO GENERAL

FIRMANTE - FECHA
MANUEL JESUS BARON RIOS(P2901500E-AYUNTAMIENTO DE ANTEQUERA)-ALCALDE-PRESIDENTE - 17/07/2026
CN=SELLO AEAD,2.5.4.97=VATES-Q2802923I,O=MINISTERIO DE TRANSFORMACION DIGITAL Y FUNCION PUBLICA,L=Madrid,C=ES - 17/07/2026 09:08:04

La autenticidad de este documento se puede comprobar con el código 07EA0035F73C00U7B0OOA6M6P7 en la web del Ayto. Antequera

28.- Hechos posteriores al cierre

Gastos devengados en 2025 y anteriores:
Con posterioridad a 31 de diciembre de 2025 se han recibido y registrado facturas de fecha correspondiente a 2025 o ejercicios anteriores por importe líquido de 1.123.687,55 €. El detalle de estas facturas es el siguiente:

Nº Registro Fecha Registro Fecha Factura	Proveedor y concepto	Importe (€)
2026-66000388 21/01/26 30/06/25	S/FRA. NÚM: Emit-726 FECHA: 30/06/2025 SERVICIO DE LIMPIEZA MES DE JUNIO DE INSTALACIONES DE ESCUELA DE EMPRESAS. ORGANIZACIÓN Y GESTION DE ALMACENES. Nº EXPEDIENTE 98/2023/J/0114	363,00
2026-66000914 18/02/26 31/07/25	S/FRA. NÚM: 01FVE0022509175 FECHA: 31/07/2025 Limpieza extraordinaria de los aseos y vestuarios anexos a la pista polideportiva de La Higuera para las fiestas de San Juan. DIURNA LABORAL , limpieza e	126,47
2026-66000915 18/02/26 31/07/25	S/FRA. NÚM: 01FVE0022509174 FECHA: 31/07/2025 limpieza extraordinaria de los aseos de las fiestas del 2025 de Cañada Pareja. DIURNA LABORAL" , limpieza extraordinaria de las fiestas de Cañada Pareja	153,67
2026-66000916 18/02/26 31/07/25	S/FRA. NÚM: 01FVE0022509276 FECHA: 31/07/2025 LIMPIEZA EXTRAORDINARIA DE LAS FIESTAS DE LA COLONIA SANTA ANA 2025 5 HORAS , LIMPIEZA EXTRAORDINARIA DE LAS FIESTAS DE LA COLONIA SANTA ANA 2025	126,47
2026-66000917 18/02/26 31/07/25	S/FRA. NÚM: 01FVE0022509275 FECHA: 31/07/2025 LIMPIEZA EXTRAORDINARIA DE LAS FIESTAS DE CARTAOJAL 2025 8 horas , LIMPIEZA EXTRAORDINARIA DE LAS FIESTAS DE CARTAOJAL 2025	203,30
2026-66000918 18/02/26 31/07/25	S/FRA. NÚM: 01FVE0022509224 FECHA: 31/07/2025 Limpieza del recinto Arqueológico de la Villa Romana de la Estación dia 17/07/2025 5 horas , LIMPIEZA INAUGURACIÓN DE VILLA ROMANA DE LA ESTACIÓN	112,17
2026-66000921 18/02/26 31/07/25	S/FRA. NÚM: 01FVE0022509281 FECHA: 31/07/2025 Limpieza por evento Gran Prix el dia 26 de julio 5 horas , Limpieza por evento Gran Prix	112,17
2026-66002189 23/04/26 21/08/25	S/FRA. NÚM: 2025/27529 FECHA: 21/08/2025.S/FRA. CINCO LIQUIDACIONES POR TASAS BOPMA AYTO DE ANTEQUERA MES DE JULIO 2025.	593,46
2026-66000922 18/02/26 31/08/25	S/FRA. NÚM: 01FVE0022510171 FECHA: 31/08/2025 LIMPIEZA EXTRAORDINARIA DE LAS FIESTAS DE BOBADILLA PUEBLO 2025 3 horas diurna 2 horas nocturnas y 5 horas festivas del 13 al 17 de agosto de 2025 , Limp	312,11
2026-66000132 12/01/26 30/09/25	S/FRA. NÚM: 0025010057 FECHA: 30/09/2025 ENTRADA Y SALIDA COLEGIO AGUIRRE durante el mes de septiembre de 2025	654,50
2026-66002280 04/05/26 30/09/25	S/FRA. NÚM: 0925 FECHA: 30/09/2025 ALQUILES HABITACION PERRERA MES DE SEPTIEMBRE 2025	3.993,00
2026-66000473 29/01/26 04/10/25	S/FRA. NÚM: F2025F2025-591177 FECHA: 04/10/2025 CUPS:ES0031105703795001BB - CL POLIGONO 111, PCL, 165, EVENTUAL 001;29200;ANTEQUERA;MÁLAGA;ES; - 04/10/2025 - 04/10/2025	302,68

CSV: 07EA0035F73C00U7B0O0A6M6P7

La autenticidad de este documento se puede comprobar con el código 07EA0035F73C00U7B0O0A6M6P7 en la web del Ayto. Antequera

FIRMANTE - FECHA
MANUEL JESUS BARON RIOS(P2901500E-AYUNTAMIENTO DE ANTEQUERA)-ALCALDE-PRESIDENTE - 17/07/2026
CN=SELLO AEAD,2.5.4.97=VATES-Q2802923I,O=MINISTERIO DE TRANSFORMACION DIGITAL Y FUNCION PUBLICA,L=Madrid,C=ES - 17/07/2026 09:08:04

EXPEDIENTE:: 2026INTERV000030
Fecha: 25/05/2026
Hora: 00:00
Und. reg:REGISTRO GENERAL

2026-66000475 29/01/26 08/10/25	S/FRA. NÚM: F2025F2025-593559 FECHA: 08/10/2025 CUPS:ES0031105703795001BB - CL POLIGONO 111, PCL, 165, EVENTUAL 001;29200;ANTEQUERA;MÁLAGA;ES; - 03/10/2025 - 06/10/2025	56,19
2026-66001695 06/04/26 14/10/25	S/FRA. NÚM: 251796 FECHA: 14/10/2025 REVISIÓN DE MANTENIMIENTO PREVENTIVO SEMESTRAL, DEL SISTEMA DE EVACUACION DE HUMOS (EXUTORIOS, BARRERAS FIJAS, CUADRO DE CONTROL, COMPRESOR, LINEA NEUMATICA) EN EL	816,75
2026-66000352 19/01/26 18/10/25	S/FRA. NÚM: G14 FECHA: 18/10/2025 PLASTICO PROTECTOR FINO 5X4 5678	726,18
2026-66000165 12/01/26 23/10/25	S/FRA. NÚM: 85032718355 0000S25MSN000042872 FECHA: 23/10/2025 CUPS:ES0031103567293003PY - RODRIGO DE NARVAEZ S/N COLEGIO.;29200;ANTEQUERA;MÁLAGA;ES; - 01/04/2025 - 01/04/2025	109,37
2026-66002677 15/05/26 31/10/25	S/FRA. NÚM: V+FAC+0+V2FV2-25-106254 FECHA: 31/10/2025 Servicio de conservación y mantenimiento preventivo de los siguientes elevadores:	1.867,96
2026-66000728 09/02/26 05/11/25	INSTALACIÓN DE ROUTER Y PUESTA EN FUNCIONAMIENTO PARA EL MUSEO DE ESTA CIUDAD.	314,59
2026-66000166 12/01/26 30/11/25	S/FRA. NÚM: 01FVE0022514574 FECHA: 30/11/2025 limpieza pista de padel Noviembre 2025 , 2025 22015699	11.326,98
2026-66002279 04/05/26 30/11/25	S/FRA. NÚM: 1125 FECHA: 30/11/2025 ALQUILER HABITACION PERRERA MES DE NOVIEMBRE 2025	3.993,00
2026-66002765 21/05/26 30/11/25	S/FRA. NÚM: 25AA001398 FECHA: 30/11/2025 SUMINISTRO DE COMBUSTIBLE OBRA MUNICIPALES MES DE NOVIEMBRE 2025 GAS/A	1.026,44
2026-66002766 21/05/26 30/11/25	S/FRA. NÚM: 25AA001397 FECHA: 30/11/2025. SUMIMISTRO DE COMBUSTIBLE ÁREA DEPORTES, MES NOVIEMBRE 2025 GAS/A	301,60
2026-66002767 21/05/26 30/11/25	S/FRA. NÚM: 25AA001396 FECHA: 30/11/2025SUMINISTRO DE COMBUSTIBLE DE PARQUES Y JARDINES, MES NOVIEMBRE 2025. GAS/A	912,32
2026-66002769 21/05/26 30/11/25	S/FRA. NÚM: 25AA001403 FECHA: 30/11/2025 SUMINISTRO DE COMBUSTIBLE PROTECCIÓN CIVIL, MES DE NOVIEMBRE 2025. GAS/A	127,47
2026-66002771 21/05/26 30/11/25	S/FRA. NÚM: 225AA001401 FECHA: 30/11/2025. SUMINISTRO DE COMBUSTIBLE DE PATRIMONIO, MES NOVIEMBRE 2025. GAS/A	9,64
2026-66002772 21/05/26 30/11/25	S/FRA. NÚM: 25AA001400 FECHA: 30/11/2025. SUMINISTRO DE COMBUSTIBLE DE LA POLICÍA LOCAL, MES DE NOVIEMBRE 2025. GAS/A	1.189,27
2026-66000727 09/02/26 15/12/25	SUSTITUCIÓN DE MODULO ANALÓGICO MICROPROCESADO MOD.MDA1Y,INCLUIDO MANO DE OBRA ,CONFIGURACIÓN Y DESPLAZAMIENTOS PARA EL MUSEO DE ESTA CIUDAD	314,60
2026-66000175 12/01/26 16/12/25	S/FRA. NÚM: FE-F-1703-25-001439 FECHA: 16/12/2025 17003-25-073367 INSPECCIÓN VEHÍCULO MATRICULA ;7637JSY	37,23
2026-66000176 12/01/26 16/12/25	S/FRA. NÚM: FE-F-1703-25-001437 FECHA: 16/12/2025 17003-25-073255;INSPECCIÓN VEHÍCULO MATRICULA MA9107CL	37,23
2026-66000541 03/02/26 18/12/25	S/FRA. NÚM: V-2074 FECHA: 18/12/2025, ARRENDAMIENTO DE LAS PISTAS DE TENIS LOS MESES OCTUBRE, NOVIEMBRE Y DICIEMBRE 2025.	1.753,29

CSV: 07EA0035F73C00U7B0O0A6M6P7

La autenticidad de este documento se puede comprobar con el código 07EA0035F73C00U7B0O0A6M6P7 en la web del Ayto. Antequera

FIRMANTE - FECHA
MANUEL JESUS BARON RIOS(P2901500E-AYUNTAMIENTO DE ANTEQUERA)-ALCALDE-PRESIDENTE - 17/07/2026
CN=SELLO AEAD,2.5.4.97=VATES-Q2802923I,O=MINISTERIO DE TRANSFORMACION DIGITAL Y FUNCION PUBLICA,L=Madrid,C=ES - 17/07/2026 09:08:04

EXPEDIENTE:: 2026INTERV000030
Fecha: 25/05/2026
Hora: 00:00
Und. reg:REGISTRO GENERAL

2026-66000373 21/01/26 22/12/25	S/FRA. NÚM: L01154 FECHA: 22/12/2025 BOLIGRAFO JETSTREAM AZUL	60,68
2026-66000381 21/01/26 22/12/25	S/FRA. NÚM: 250348 FECHA: 22/12/2025 NAVIDAD FLAMENCA 20 DE DICIEMBRE COSO VIEJO. Servicio de personal de apoyo. Personal: 4 trabajadores. Horario: 17:00 a 20:00 (12 horas).	2.040,67
2026-66001365 12/03/26 23/12/25	S/FRA. NÚM: 06250600494 FECHA: 23/12/2025 Confirmación de Cannabis en saliva por LC-MS/MS	84,70
2026-66000085 07/01/26 29/12/25	S/FRA. NÚM: 0400001150 FECHA: 29/12/2025 Factura correspondiente al servicio de mantenimiento preventivo técnico-legal según reglamentación vigente para las instalaciones de climatización y ACS del po	1.224,48
2026-66000399 23/01/26 29/12/25	S/FRA. NÚM: EMIT-202748 FECHA: 29/12/2025 DULCES LA HIGUERA	891,00
2026-66000110 07/01/26 30/12/25	S/FRA. NÚM: 85034816856 0000S25CON041832673 FECHA: 30/12/2025 CUPS:ES0031102923386003LV - CANTAREROS 6;29200;ANTEQUERA;MÁLAGA;ES; - 27/10/2025 - 30/10/2025	28,18
2026-66000020 07/01/26 31/12/25	S/FRA. NÚM: 202540 FECHA: 31/12/2025 Desarrollo de cursos de Natacion terapeutica y preventiva del mes de Diciembre 2025 factura sujeta y exenta de IVA por la ley 37/1992 del 28 de Diciembre; articulo	1.608,54
2026-66000025 07/01/26 31/12/25	S/FRA. NÚM: VIG0125009818 FECHA: 31/12/2025 SEDE MUSEO MUNICIPAL - EXTRAS	2.154,24
2026-66000032 07/01/26 31/12/25	S/FRA. NÚM: 2500272 FECHA: 31/12/2025 DISPONIBILIDAD GRUA DICIEMBRE 2025	1.452,00
2026-66000040 07/01/26 31/12/25	S/FRA. NÚM: 4004553569 FECHA: 31/12/2025 CARTA CERTIFICADA GE 0 - 20 GR N D1(GRANDES CIUDADES) G-0 DICIEMBRE 2025	5.071,94
2026-66000066 07/01/26 31/12/25	S/FRA. NÚM: E252 FECHA: 31/12/2025 Traducción de texto de español a francés	302,50
2026-66000070 07/01/26 31/12/25	S/FRA. NÚM: 2025202526761 FECHA: 31/12/2025 MANTENIMIENTO SWAL SERVICIOS SECRETARIA	19.140,48
2026-66000079 07/01/26 31/12/25	S/FRA. NÚM: B25163 FECHA: 31/12/2025 SERVICIO DE ORGANIZACIÓN, EJECUCIÓN Y COORDINACIÓN DE DIFERENTES PROGRAMAS DEPORTIVOS EN LAS INSTALACIONES DEPORTIVAS MUNICIPALES	19.989,62
2026-66000080 07/01/26 31/12/25	S/FRA. NÚM: M 2504177 FECHA: 31/12/2025 DESCRIPCIÓN: 36 EQUIPOS Expdte:2025-CONTRA000011	549,73
2026-66000090 07/01/26 31/12/25	S/FRA. NÚM: VIG0125009463 FECHA: 31/12/2025 VIGILANCIA SEDE MUSEO MUNICIPAL DICIEMBRE 2025	2.833,37
2026-66000091 07/01/26 31/12/25	S/FRA. NÚM: VIG0125009461 FECHA: 31/12/2025 VIGILANCIA EDIFICIO DEL AYUNTAMIENTO DE ANTEQUERA, DICIEMBRE 2025.	2.711,82
2026-66000092 07/01/26 31/12/25	S/FRA. NÚM: VIG0125009462 FECHA: 31/12/2025 VIGILANCIA SEDE CENTRO DE SERVICIOS SOCIALES, DICIEMBRE 2025.	2.837,57
2026-66000093 07/01/26 31/12/25	S/FRA. NÚM: 7512097417-000001 FECHA: 31/12/2025 HELVETIA COMERCIOS PÓLIZA: B6K500002164 EDIF MUSEO	5.157,33

CSV: 07EA0035F73C00U7B0O0A6M6P7

La autenticidad de este documento se puede comprobar con el código 07EA0035F73C00U7B0O0A6M6P7 en la web del Ayto. Antequera

FIRMANTE - FECHA
MANUEL JESUS BARON RIOS(P2901500E-AYUNTAMIENTO DE ANTEQUERA)-ALCALDE-PRESIDENTE - 17/07/2026
CN=SELLO AEAD,2.5.4.97=VATES-Q2802923I,O=MINISTERIO DE TRANSFORMACION DIGITAL Y FUNCION PUBLICA,L=Madrid,C=ES - 17/07/2026 09:08:04

EXPEDIENTE:: 2026INTERV000030
Fecha: 25/05/2026
Hora: 00:00
Und. reg:REGISTRO GENERAL

2026-66000111 08/01/26 31/12/25	S/FRA. NÚM: 75202519900020008432 FECHA: 31/12/2025 MULTIRRIESGO EMPRESARIAL||"PÓLIZA":0781980281063||"RECIBO":8717186788||"RIESGO":SEGUN CONSTA EN POLIZA||"CONCEPTO-ADICIONAL":HENCHIDERO	1.687,18
2026-66000112 08/01/26 31/12/25	S/FRA. NÚM: 75202519900020008517 FECHA: 31/12/2025 MULTIRRIESGO EMPRESARIAL||"PÓLIZA":0781980281087||"RECIBO":8717191018||"RIESGO":SEGUN CONSTA EN POLIZA||"CONCEPTO-ADICIONAL":ESCUELA TALLER HENCHIDER	1.853,31
2026-66000113 08/01/26 31/12/25	S/FRA. NÚM: 75202519900020008548 FECHA: 31/12/2025 MULTIRRIESGO COMER. Y AUTOEMP.||"PÓLIZA":0741980281032||"RECIBO":8717150574||"RIESGO":SEGUN CONSTA EN POLIZA||"CONCEPTO-ADICIONAL":OFICINAS O.A.L..	831,75
2026-66000114 08/01/26 31/12/25	S/FRA. NÚM: 75202519900020008554 FECHA: 31/12/2025 MULTIRRIESGO EMPRESARIAL||"PÓLIZA":0782080218125||"RECIBO":8717162474||"RIESGO":SEGUN CONSTA EN POLIZA||"CONCEPTO-ADICIONAL":ESCUELA DE EMPRESAS	2.546,83
2026-66000115 08/01/26 31/12/25	S/FRA. NÚM: E-09469-01-00000825F FECHA: 31/12/2025 Factura correspondiente al servicio de conservadores de instalaciones deportivas municipales de Antequera durante el periodo del 1 a l 31 de diciembr	8.887,34
2026-66000116 08/01/26 31/12/25	S/FRA. NÚM: C1C125004399 FECHA: 31/12/2025 ALQULER 6700MHT DICIEMBRE 2025	3.951,86
2026-66000117 08/01/26 31/12/25	S/FRA. NÚM: C1C125004398 FECHA: 31/12/2025 ALQUILER 2694MVK DICIEMBRE 2025	1.243,88
2026-66000118 08/01/26 31/12/25	S/FRA. NÚM: C1C125004397 FECHA: 31/12/2025 ALQUILER 4203-MVV DICIEMBRE 2025	1.151,92
2026-66000119 08/01/26 31/12/25	S/FRA. NÚM: 3916699 FECHA: 31/12/2025 CUOTA DE COOLER 315367 CALLE INFANTE DON FERNANDO - CEMENTERIO MUNICIPAL 29200 ANTEQUERA	21,51
2026-66000137 12/01/26 31/12/25	S/FRA. NÚM: 2025-1000384 FECHA: 31/12/2025 MANTENIMIENTO JARDINERIA DICIEMBRE 2025-C.E.I.P. LEON MOTTA	280,01
2026-66000138 12/01/26 31/12/25	S/FRA. NÚM: 2025-10000383 FECHA: 31/12/2025 MANTENIMIENTO JARDINERIA DICIEMBRE 2025-C.E.P. RODRIGUEZ GALAN	280,01
2026-66000139 12/01/26 31/12/25	S/FRA. NÚM: 2025-1000382 FECHA: 31/12/2025 MANTENIMIENTO JARDINERIA DICIEMBRE 2025-CEIP. REINA SOFIA	280,01
2026-66000148 12/01/26 31/12/25	S/FRA. NÚM: 25AA001561 FECHA: 31/12/2025 SUMINISTRO DE COMBUSTIBLE POLICÍA LOCAL MES DE DICIEMBRE.	1.075,23
2026-66000149 12/01/26 31/12/25	S/FRA. NÚM: 25AA001565 FECHA: 31/12/2025, SUMINISTRO DE COMBUSTIBLE PROTECCIÓN CIVIL, MES DE DICIEMBRE 2025.	82,84
2026-66000151 12/01/26 31/12/25	S/FRA. NÚM: 25AA001564 FECHA: 31/12/2025, SUMINISTRO DE COMBUSTIBLE SERVICIOS SOCIALES MES DICIEMBRE 2025.	69,54
2026-66000152 12/01/26 31/12/25	S/FRA. NÚM: 25AA001563 FECHA: 31/12/2025, SUMINISTRO DE COMBUSTIBLE PARA ALUMBRADO, MES DE DICIEMBRE 2025.	64,88
2026-66000153 12/01/26 31/12/25	S/FRA. NÚM: 25AA001560 FECHA: 31/12/2025, SUMINISTRO DE COMBUSTIBLE PARA OBRAS, MES DE DICIEMBRE 2025.	455,12

CSV: 07EA0035F73C00U7B0O0A6M6P7

La autenticidad de este documento se puede comprobar con el código 07EA0035F73C00U7B0O0A6M6P7 en la web del Ayto. Antequera

FIRMANTE - FECHA
MANUEL JESUS BARON RIOS(P2901500E-AYUNTAMIENTO DE ANTEQUERA)-ALCALDE-PRESIDENTE - 17/07/2026
CN=SELLO AEAD,2.5.4.97=VATES-Q2802923I,O=MINISTERIO DE TRANSFORMACION DIGITAL Y FUNCION PUBLICA,L=Madrid,C=ES - 17/07/2026 09:08:04

EXPEDIENTE:: 2026INTERV000030
Fecha: 25/05/2026
Hora: 00:00
Und. reg:REGISTRO GENERAL

2026-66000154 12/01/26 31/12/25	S/FRA. NÚM: 25AA001562 FECHA: 31/12/2025, SUMINISTRO DE COMBUSTIBLE PARA URBANISMO, MES DICIEMBRE 2025.	88,85
2026-66000155 12/01/26 31/12/25	S/FRA. NÚM: 25AA001559 FECHA: 31/12/2025, SUMINISTRO DE COMBUSTIBLE PARA DEPORTES, MES DICIEMBRE 2025.	183,28
2026-66000156 12/01/26 31/12/25	S/FRA. NÚM: 25AA001558 FECHA: 31/12/2025, SUMINISTRO DE COMBUSTIBLE PARA PARQUES Y JARDINES, MES DICIEMBRE 2025	469,06
2026-66000162 12/01/26 31/12/25	S/FRA. NÚM: Emit-733 FECHA: 31/12/2025 LIMPIEZA MES DE DICIEMBRE INSTALACIONES PARA EJECUCION DEL PROGRAMA DE EMPLEO Y FORMACION. ANTEQUERA FORMA ATENCION SOCIOSANITARIA II. EXPT. 29/2024/PE/0062	550,55
2026-66000163 12/01/26 31/12/25	S/FRA. NÚM: Emit-732 FECHA: 31/12/2025 LIMPIEZA MES DE DICIEMBRE EXPOSICION INDUSTRIA TEXTIL ANTEQUERANA	235,95
2026-66000164 12/01/26 31/12/25	S/FRA. NÚM: Emit-731 FECHA: 31/12/2025 LIMPIEZA DICIEMBRE EDIFICIOS AREA POLITICAS EMPLEO ESCUELA DE EMPRESAS	157,30
2026-66000178 12/01/26 31/12/25	S/FRA. NÚM: 2025013 FECHA: 31/12/2025 PEQUESABADO 20 DE DICIEMBERE 2025 TALLER "RENOS"	242,00
2026-66000179 12/01/26 31/12/25	S/FRA. NÚM: 01FVE0022515154 FECHA: 31/12/2025 Limpieza Museo Municipal de Antequera 150,51 horas Diciembre 2025 , 2025 22015697	2.987,83
2026-66000180 12/01/26 31/12/25	S/FRA. NÚM: 01FVE0022515152 FECHA: 31/12/2025 BIBLIOTECA SUPRAMUNICIPAL SAN ZOILO 67,46 HORAS/MES DICIEMBRE 2025, RC 2025 22015695	1.679,86
2026-66000181 12/01/26 31/12/25	S/FRA. NÚM: 01FVE0022515157 FECHA: 31/12/2025 Archivo Histórico Municipal 12,64 horas/mes , RC 2025 22015701	453,23
2026-66000182 12/01/26 31/12/25	S/FRA. NÚM: 01FVE0022515151 FECHA: 31/12/2025 Limpieza Fundación Municipal de la Cultura (Santa Clara) 102,9 h/mes , 2025 22015694	3.995,25
2026-66000183 12/01/26 31/12/25	S/FRA. NÚM: 01FVE0022515156 FECHA: 31/12/2025 Limpieza Parques y jardines-viveros 4,33 horas/mes Diciembre 2025 , 2025 22015700	110,58
2026-66000184 12/01/26 31/12/25	S/FRA. NÚM: 01FVE0022515158 FECHA: 31/12/2025 Limpieza cristales Estación de autobúses 12 horas Diciembre 2025 ,	328,70
2026-66000185 12/01/26 31/12/25	S/FRA. NÚM: 01FVE0022515155 FECHA: 31/12/2025 Limpieza Cementerio Municipal de Antequera 17,33 horas Diciembre 2025 ,	343,52
2026-66000186 12/01/26 31/12/25	S/FRA. NÚM: 01FVE0022515153 FECHA: 31/12/2025 Limpieza Centro de Restauración 10,49 horas Diciembre 2025 ,	227,76
2026-66000187 12/01/26 31/12/25	S/FRA. NÚM: 01FVE0022515148 FECHA: 31/12/2025 Limpieza en Protección Civil 15,17 horas/mes Diciembre 2025 , 2025 22015691	257,48
2026-66000188 12/01/26 31/12/25	S/FRA. NÚM: 01FVE0022515149 FECHA: 31/12/2025 Oficina de Información Servicios Turísticos 16 horas/mes ,	748,49
2026-66000189 12/01/26 31/12/25	S/FRA. NÚM: 01FVE0022515150 FECHA: 31/12/2025 ASEOS PLAZA DE ABASTOS 30,33 HORAS/MES DICIEMBRE 2025, 2025 22015693	818,16
2026-66000190 12/01/26 31/12/25	S/FRA. NÚM: 01FVE0022515145 FECHA: 31/12/2025 CENTRO DE SALUD CRUZ ROJA 9,75 HORAS/MES DICIEMBRE 2025,	1.943,36

CSV: 07EA0035F73C00U7B0O0A6M6P7

La autenticidad de este documento se puede comprobar con el código 07EA0035F73C00U7B0O0A6M6P7 en la web del Ayto. Antequera

FIRMANTE - FECHA
MANUEL JESUS BARON RIOS(P2901500E-AYUNTAMIENTO DE ANTEQUERA)-ALCALDE-PRESIDENTE - 17/07/2026
CN=SELLO AEAD,2.5.4.97=VATES-Q2802923I,O=MINISTERIO DE TRANSFORMACION DIGITAL Y FUNCION PUBLICA,L=Madrid,C=ES - 17/07/2026 09:08:04

EXPEDIENTE:: 2026INTERV000030
Fecha: 25/05/2026
Hora: 00:00
Und. reg:REGISTRO GENERAL

2026-66000191 12/01/26 31/12/25	S/FRA. NÚM: 01FVE0022515147 FECHA: 31/12/2025 POLICÍA Y CALABOZOS 50,66 HORAS/MES DICIEMBRE 2025,	1.236,75
2026-66000192 12/01/26 31/12/25	S/FRA. NÚM: 01FVE0022515146 FECHA: 31/12/2025 COLEGIO PÚBLICO VERACRUZ 146,25 HORAS/MES DICIEMBRE 2025,	50.080,68
2026-66000193 12/01/26 31/12/25	S/FRA. NÚM: 01FVE0022515130 FECHA: 31/12/2025 Talleres Mantenimiento La Campsa 10 horas/mes Diciembre 2025 , 2025 22015686	190,79
2026-66000194 12/01/26 31/12/25	S/FRA. NÚM: 01FVE0022515129 FECHA: 31/12/2025 LIMPIEZA CASA CONSISTORIAL 228 HORAS/MES DICIEMBRE 2025,	7.789,21
2026-66000195 12/01/26 31/12/25	S/FRA. NÚM: 01FVE0022515143 FECHA: 31/12/2025 ASEOS PARQUE DE LA HIGUERA 8 HORAS/MES DICIEMBRE 2025,	4.371,41
2026-66000200 12/01/26 31/12/25	S/FRA. NÚM: 5891259004154 FECHA: 31/12/2025 CLORIX HIPO CISTERNA MA, EN DIFERENTES PISCINAS.	1.311,88
2026-66000229 12/01/26 31/12/25	S/FRA. NÚM: V+FAC+0+V2FV2-25-127597 FECHA: 31/12/2025 Servicio de conservación y mantenimiento preventivo de los siguientes elevadores:	1.831,34
2026-66000230 12/01/26 31/12/25	S/FRA. NÚM: V+FAC+0+V2FV2-25-127598 FECHA: 31/12/2025 Servicio de conservación y mantenimiento preventivo de los siguientes accesos a garaje:	73,25
2026-66000241 13/01/26 31/12/25	S/FRA. NÚM: 2025-1000400 FECHA: 31/12/2025 SERVICIO DE MANTENIMIENTO DE PARCELAS Y SOLARES MUNICIPALES DE ANTEQUERA Y6 ANEJOS-4 SOLARES DICIEMBRE 2025	3.901,51
2026-66000242 13/01/26 31/12/25	S/FRA. NÚM: 2025-1000395 FECHA: 31/12/2025 MANTENIMIENTO INTEGRAL DE LAS ZONAS VERDES CORRESPONDIENTES AL BARRIO DE LOS REMEDIOS.	8.775,62
2026-66000253 14/01/26 31/12/25	S/FRA. NÚM: V-FAC+FMM25-00621 FECHA: 31/12/2025 Infraestructuras y producción para la Feria Antequera Agosto 2025 a celebrar entre el 20 de agosto y el 24 de agosto	238.811,77
2026-66000256 14/01/26 31/12/25	S/FRA. NÚM: 152015023 FECHA: 31/12/2025 TOI® FRESH Presupuesto por 67 días de alquiler Servicio de recogida y entrega incluido.	151,54
2026-66000257 14/01/26 31/12/25	S/FRA. NÚM: 152010792 FECHA: 31/12/2025 TOI® FRESH Presupuesto por 67 días de alquiler Servicio de recogida y entrega incluido.	279,27
2026-66000266 14/01/26 31/12/25	S/FRA. NÚM: 2025202527190 FECHA: 31/12/2025 PLATAFORMA HACIENDA LOCAL CONTENIDO EDITORIAL	11.741,08
2026-66000274 14/01/26 31/12/25	S/FRA. NÚM: B25175 FECHA: 31/12/2025 CONTRATACIÓN DE PERSONAL TÉCNICO PARA SUSTITUCIONES DEL SERVICIO DE ACTIVIDADES DIRIGIDAS EN INSTALACIONES DEPORTIVAS DICIEMBRE 2025	1.687,04
2026-66000300 16/01/26 31/12/25	S/FRA. NÚM: V11884 FECHA: 31/12/2025 Z.O.8 DESBROCE SOLAR EQUI. DEP. C/ BERNARDO SIMON DE PINEDA	1.069,26

CSV: 07EA0035F73C00U7B0O0A6M6P7

La autenticidad de este documento se puede comprobar con el código 07EA0035F73C00U7B0O0A6M6P7 en la web del Ayto. Antequera

FIRMANTE - FECHA
MANUEL JESUS BARON RIOS(P2901500E-AYUNTAMIENTO DE ANTEQUERA)-ALCALDE-PRESIDENTE - 17/07/2026
CN=SELLO AEAD,2.5.4.97=VATES-Q2802923I,O=MINISTERIO DE TRANSFORMACION DIGITAL Y FUNCION PUBLICA,L=Madrid,C=ES - 17/07/2026 09:08:04

EXPEDIENTE:: 2026INTERV000030
Fecha: 25/05/2026
Hora: 00:00
Und. reg:REGISTRO GENERAL

2026-66000302 16/01/26 31/12/25	S/FRA. NÚM: V11883 FECHA: 31/12/2025 Z.S.10 METROS LINEALES DE MALLA SIMPLE TORCION DE 8 MM, CON POSTES GALVANIZADOS DE 2 METROS DE ALTURA, POSTE DE ESCUADRA DE TUBO DE ACERO, CON ACESORIOS DE FIJACIO	2.171,12
2026-66000303 16/01/26 31/12/25	S/FRA. NÚM: V11882 FECHA: 31/12/2025 MANTENIMIENTO DE LAS ZONAS AJADINADAS DE LA PISCINA MUNICIPAL. MES DE DICIEMBRE DE 2025	217,80
2026-66000304 16/01/26 31/12/25	S/FRA. NÚM: V11881 FECHA: 31/12/2025 MANTENIMIENTO DE 7172 M2 DEL JARDIN DE LA MUJER ANTEQUERANA, QUE CONSISTIRIA EN LABRA Y PODA DE LOS DISTINTOS PETALOS AJARDINADOS (TEOCRUM, VIRBUNUM LUCIDUM, RETAM	859,10
2026-66000305 16/01/26 31/12/25	S/FRA. NÚM: V11849 FECHA: 31/12/2025 RIEGO CON MANGUERA, ARREGLO DE MACETONES Y PLANTACION DE PLANTAS DETERIORADAS, PODA, ABONADO, AYUDAR AL CAMBIO DE LUGAR DE LOS MACETONES DE LAS DISTINTAS CALLES DE	1.421,75
2026-66000306 16/01/26 31/12/25	S/FRA. NÚM: V11797 FECHA: 31/12/2025 MANTENIMIENTO DE LAS ZONAS AJARDINADAS DE LA PARTE TRASERA DE LA PLAZA DEL CARMEN. MES DE DICIEMBRE DE 2025	133,10
2026-66000307 16/01/26 31/12/25	S/FRA. NÚM: V11796 FECHA: 31/12/2025 MANTENIMIENTO CORRESPONDIENTE A LAS ZONAS AJARDINADAS DE LOS PARQUES CANINOS DE ANTEQUERA (LA VERONICA, MAULI Y TORCASOL). MES DE DICIEMBRE DE 2025	2.117,50
2026-66000308 16/01/26 31/12/25	S/FRA. NÚM: V11795 FECHA: 31/12/2025 TRABAJOS REALIZADOS DURANTE DICIEMBRE VARIOS PODA DE ALBITZIAS EN BARRIADA GIRON 1 VARIOS PODA DE NARANJOS EN MIRAFLORES 1 VARIOS DESBROCE Y CORTES DE CESPED 4 VAR	6.050,00
2026-66000353 19/01/26 31/12/25	S/FRA. NÚM: Emit-2500348 FECHA: 31/12/2025 Ayuda a Dominilio-Municipal	15.889,96
2026-66000354 19/01/26 31/12/25	S/FRA. NÚM: Emit-2500347 FECHA: 31/12/2025 LD-Servicio Integral	610.708,58
2026-66000445 28/01/26 31/12/25	S/FRA. NÚM: FV/28-25430 FECHA: 31/12/2025 SEÑAL CUADRADA DE 60 CMS DE LADO NO REFLEXIVA	190,30
2026-66000483 30/01/26 31/12/25	S/FRA. NÚM: 25A17 FECHA: 31/12/2025 RESERVA DE CRÉDITO DE CLASES DE TEATRO AÑO 2025, DE NOVIEMBRE	3.400,00
2026-66000489 30/01/26 31/12/25	S/FRA. NÚM: Emit-209 FECHA: 31/12/2025 CAMPAÑA MANTENIMIENTO WEB +SEO+ANTEQUERA DICIEMBRE	1.276,55
2026-66000544 03/02/26 31/12/25	S/FRA. NÚM: 2025102 FECHA: 31/12/2025 SERVICIO ATENCIÓN TURÍSTICA EN OFICINA DE TURISMO DE ANTEQUERA DURANTE DICIEMBRE 2025	1.260,00
2026-66002278 04/05/26 31/12/25	S/FRA. NÚM: 1225 FECHA: 31/12/2025 ALQUILER HABITACIONES PERRERA MES DE DICIEMBRE 2025	3.993,00
Total		**1.123.687,55**

CSV: 07EA0035F73C00U7B0O0A6M6P7

La autenticidad de este documento se puede comprobar con el código 07EA0035F73C00U7B0O0A6M6P7 en la web del Ayto. Antequera

FIRMANTE - FECHA
MANUEL JESUS BARON RIOS(P2901500E-AYUNTAMIENTO DE ANTEQUERA)-ALCALDE-PRESIDENTE - 17/07/2026
CN=SELLO AEAD,2.5.4.97=VATES-Q2802923I,O=MINISTERIO DE TRANSFORMACION DIGITAL Y FUNCION PUBLICA,L=Madrid,C=ES - 17/07/2026 09:08:04

EXPEDIENTE:: 2026INTERV000030
Fecha: 25/05/2026
Hora: 00:00
Und. reg:REGISTRO GENERAL