

**INSTITUTO DE EDUCACIÓN SECUNDARIA PINTOR JOSÉ MARÍA FERNÁNDEZ**  
 Carretera de Málaga, nº 8,  
 frente al Conjunto Arqueológico Dólmenes de Antequera

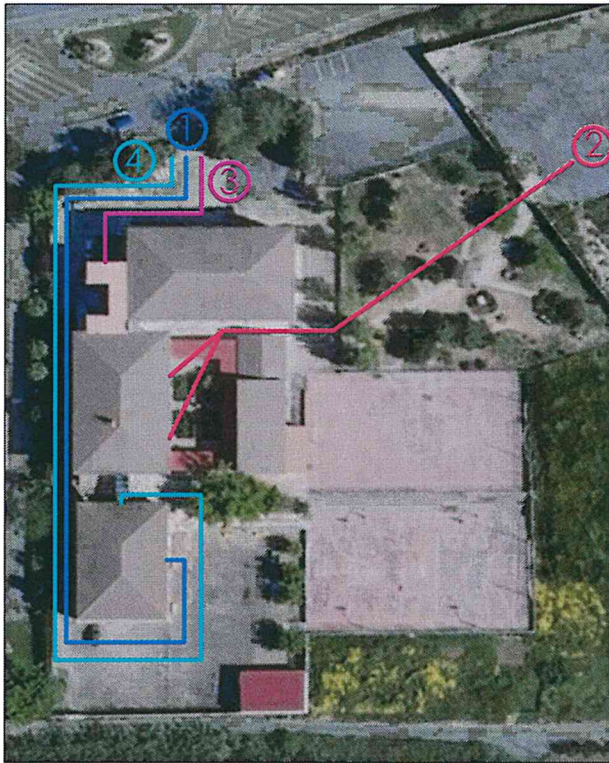

**ESCUELA DE EMPRESAS**  
 Avenida de la Vega nº 12  
 Polígono Industrial de Antequera

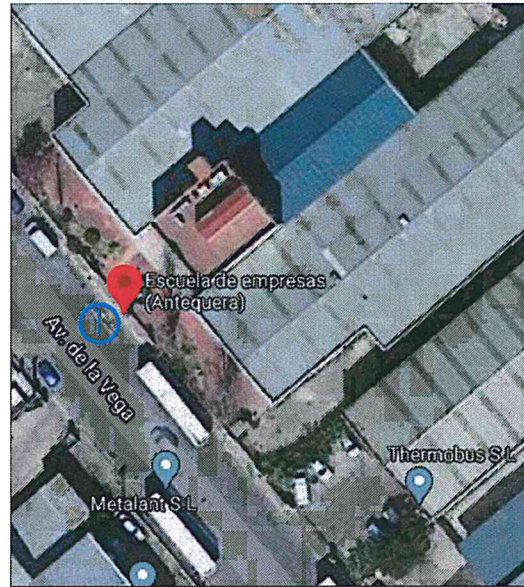

**INSTITUTO DE EDUCACIÓN SECUNDARIA PEDRO ESPINOSA**  
 Calle Carrera Madre Carmen, nº 12, de Antequera

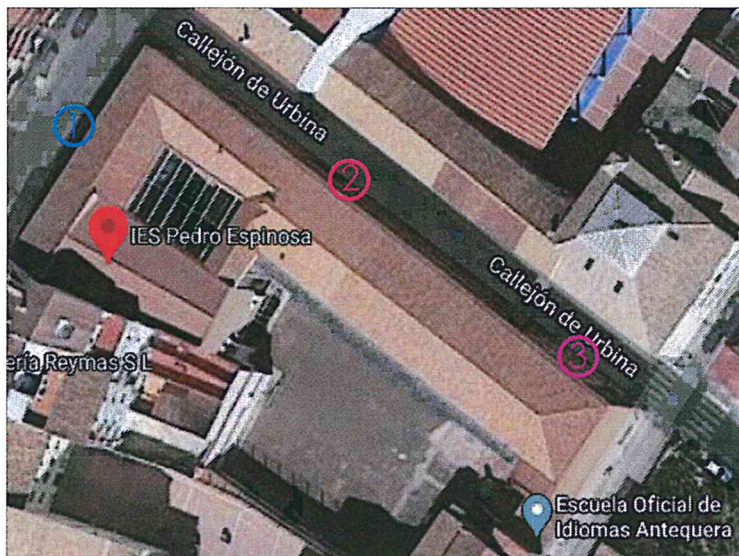

| LEYENDA                                      |  |
|--|--|
| <span style="color: blue;">■</span> Acceso 1 | <span style="color: pink;">■</span> Acceso 3 |
| <span style="color: red;">■</span> Acceso 2  | <span style="color: cyan;">■</span> Acceso 4 |

REF-00    FECHA-MARZO-2021    NUM-00

Primer ejercicio - Teórico  
**PLANO DE SITUACIÓN - ACCESOS**

PROCESO SELECTIVO PROVISIÓN DE 5 PLAZAS DE ADMINISTRATIVO DE ADMINISTRACIÓN GENERAL