

CLASIFICACION Y CALIFICACION DEL SUELO	
	SUELO URBANO Y URBANIZABLE (ver detalles a E=1:2000)
	SUELO NO URBANIZABLE:
	SNU - ESPACIOS SIN ESPECIAL VALOR AGRICOLA Y/O AMBIENTAL
	SNU-D - HUERTOS FAMILIARES
	SNU-HF - HUERTOS FAMILIARES
	SNUPE-EN - SUELO NO URBANIZABLE DE PROTECCION ESPECIAL:
	SNUPE-AG - ESPACIOS DE INTERES AGRICOLA
	SNUPE-FR - ESPACIOS FORESTALES DE INTERES RECREATIVO

CLASIFICACION Y CALIFICACION DEL SUELO	
	SNUPE-VF - ESPACIOS CON VOCACION FORESTAL
	SNUPE-HT - ZONAS HÚMEDAS TRANSFORMADAS
	SNUPE-RE - FIBERAS EROSIONADAS
	SNUPE-MA - MONTES ADERESADOS
	SNUPE-PE - ENTORNO DE LA PEÑA DE LOS ENAMORADOS
	SNUPE-CU - ENTORNO DEL CASCO URBANO DE ANTEQUERA
	PEMMR - PLANES ESPECIALES DE MEJORA DEL MEDIO RURAL
	SGT - SISTEMA GENERAL DE INFRAESTRUCTURAS TECNICAS

VIAS PECUARIAS (—)	
	N. 1. CANADA REAL DE RONDA A GRANADA. Anchura legal: 7500 m. Longitud: 20000 m.
	N. 2. CANADA REAL DE SEVILLA A MALAGA. Anchura legal: 7500 m. Longitud: 16000 m.
	N. 3. CANADA REAL DE GRANADA. Anchura legal: 7500 m. Longitud: 15000 m.
	N. 4. CORDIL DE MOLINA A MALAGA. Anchura legal: 3750 m. Longitud: 15000 m.
	N. 5. CORDIL DE ALAMEDA A ANTEQUERA. Anchura legal: 3750 m. Longitud: 15000 m.
	N. 6. CORDIL DE ANTEQUERA A MALAGA. Anchura legal: 3750 m. Longitud: 15000 m.
	N. 7. CORDIL DE PALENCIANA. Anchura legal: 3750 m. Longitud: 20000 m.
	N. 8. CORDIL DE VILLANUEVA A ANTEQUERA. Anchura legal: 3750 m. Longitud: 21000 m.
	N. 9. CORDIL DEL PUENTE DE LOS REMEDIOS A COLMENAR. Anchura legal: 3750 m. Longitud: 21000 m.
	N. 10. CORDIL DE CUEVAS BAJAS A COLMENAR. Anchura legal: 3750 m. Longitud: 21000 m.
	N. 11. VEREDA DE FERRUERA Y LA DEHESILLA. Anchura legal: 2000 m. Longitud: 15000 m.
	N. 12. VEREDA DE ANTEQUERA A FUENTE DE PIEDRA. Anchura legal: 2000 m. Longitud: 17000 m.
	N. 13. VEREDA DE CARPATINACA. Anchura legal: 2000 m. Longitud: 5700 m.
	N. 14. VEREDA DE BOBADILLA A MALAGA. Anchura legal: 2000 m. Longitud: 5000 m.
	N. 15. VEREDA DE MOLINA A LA VENTA DE CESEROS. Anchura legal: 2000 m. Longitud: 8300 m.
	N. 16. COLADA DE ANTEQUERA. Anchura legal: 600 m. Longitud: 13000 m.
	N. 17. CORDIL DE SANTILLAN A MOLINA. Anchura legal: 3750 m. Longitud: 20000 m.
	N. 18. CORDIL DE FUENTE DE PIEDRA. Anchura legal: 2000 m. Longitud: 20000 m.
	N. 19. CORDIL DE CAMILLOS A ANTEQUERA. Anchura legal: 3750 m. Longitud: 21000 m.
	N. 20. CORDIL DEL CAMINO DE ANTEQUERA. Anchura legal: 3750 m. Longitud: 5700 m.
	N. 21. COLADA DEL CAMINO DEL MANTANILLO. Anchura legal: 1200 m. Longitud: 850 m.
	N. 22. VEREDA DE ANTEQUERA. Anchura legal: 2000 m. Longitud: 4800 m.
	N. 23. COLADA DE ANTEQUERA A ALFARINATEJO. Anchura legal: 3300 m. Longitud: 3400 m.
	N. 24. CORDIL DEL CAMINO DE LOS ALAMBRES. Anchura legal: 3750 m. Longitud: 1700 m.

YACIMIENTOS ARQUEOLOGICOS (YC)	
	1. FINCA DE GARCIDONA
	2. LOS MILANES
	3. ARROYO ESCLAVA
	4. RESERVA DE ALAMEDA
	5. LAS BUEYAS
	6. LAS BUEYAS
	7. NECRÓPOLIS DE ALCAIDE
	8. NECRÓPOLIS ROMANA DEL CORTIJO LAS AZULEAS
	9. BOBADILLA
	10. APARCADERO DE LAS MARAVILLAS
	11. NECRÓPOLIS DE LAS MARAVILLAS
	12. EL SATABOY
	13. T.M. ANTEQUERA
	14. EL CANAL III
	15. EL CANAL II
	16. EL CANAL I
	17. CORTIJO PINELLILLA
	18. EL CANAL I
	19. CIUDAD ROMANA DE SINGILIA BARBA
	20. TORRE DEL FORTON
	21. ACUEDUCTO ROMANO DE SINGILIA BARBA
	22. CORTIJO PALMERA
	23. CAMINO DE SANTA CATALINA
	24. CASO URBANO DE ANTEQUERA
	25. PUENTE RECOLETAS I
	26. CASERÍA RECOLETAS
	27. PUENTE ROMANO SOBRE EL GUADALHORCE
	28. DOLMEN DEL ROMERAL
	29. PRESA DEL GOLPEADERO
	30. COLLEJO SALESIANO
	31. VILLA ROMANA DE LOS FORTINES DE LA PUEBLA
	32. CERRO DE LA VIRGEN
	33. PEÑA DE LOS ENAMORADOS
	34. NECRÓPOLIS ROMANA DE LA PEÑA
	35. ARROYO DEL SALCO
	36. CASTILLO DE CALICHE
	37. ESTACION DE BOBADILLA
	38. CORTIJO LAS AZULEAS
	39. CORTIJO ALMENDRILLO
	40. VALDOLIVEROS
	41. CERRO VALDO OVEJOS
	42. CANTERA DE VALDO OVEJOS
	43. CORTIJO GUADALTEBA
	44. CORTIJO ROSARIO
	45. CRUCE DE LA HOYA
	46. CORTIJO VETA VERMOSA
	47. PUENTE ARROYO SECO
	48. SANON
	49. CASA QUINTANILLA
	50. CAMINO DE SANTA CATALINA
	51. CASO URBANO DE ANTEQUERA
	52. VILLA ROMANA DE LA HUERTA DEL CIPRES
	53. CIMBERRA DE LA AZUCARERA
	54. CORTIJO DEL ZUMACAL
	55. TORRE DEL HACHO
	56. ARQUILLO DE LOS PORQUEROS
	57. GALLIMBAR
	58. CUEVAS MARINALEDA-CUERDA
	59. SMO HOYO DEL TAMBOR
	60. HOTO DE LA BURSA II
	61. CUEVA DEL TORO
	62. PUENTE DEL ANTIGUO CAMINO DE ANTEQUERA I
	63. PUENTE DEL ANTIGUO CAMINO DE ANTEQUERA II
	64. PUENTE DEL ANTIGUO CAMINO DE ANTEQUERA III
	65. CASTILLO DE CALICHE
	66. LOMA DEL OJO BUEO
	67. ARROYO VALMORA
	68. LA PRESNEÑA
	69. PUERTO DE LA FRESNEDA
	70. LA YERBA
	71. BOSQUE DEL CORTIJO DEL TARDON
	72. COMPLEJO GOBERNADORA DE LOS GITANES
	73. RECINTO FORTIFICADO DE LA HOYA
	74. CASTILLO DE JEVAR
	75. TORRE DEL FORTIJO GRANDE
	76. CERRO DEL LEON. CIUDAD ROMANA DE OSCUA
	77. CIUDAD ROMANA DE ANATOSPI
	78. CERRO COCHE
	79. CUEVA DE LA PULSERA
	80. CUEVA DE LOS CHIVOS

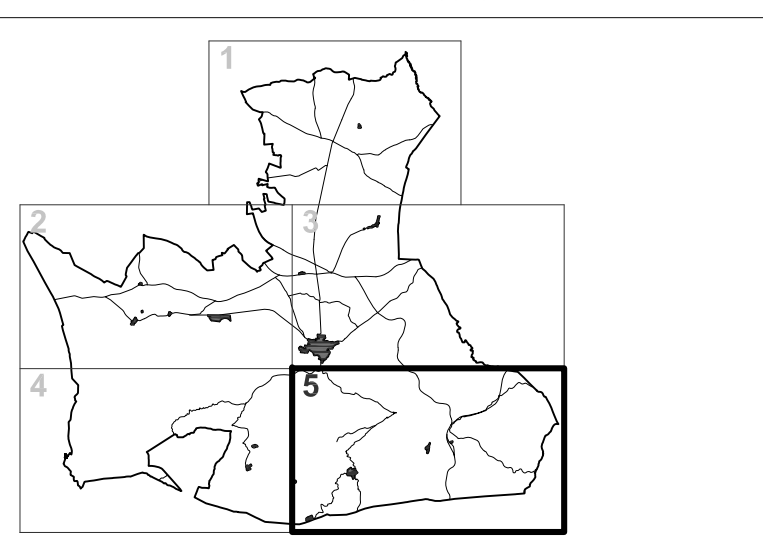

PLAN GENERAL DE ORDENACIÓN URBANÍSTICA ANTEQUERA (MARZO 2010)

EXCMO. AYUNTAMIENTO DE ANTEQUERA

PLANO DE INFORMACIÓN, PLANEAMIENTO ANTERIOR:

ESTRUCTURA TERRITORIAL P.G.O.U. 1996

CLASIFICACIÓN Y CALIFICACIÓN DEL SUELO (HOJA 05)

El presente documento es copia de su original. Su utilización, así como cualquier reproducción, requerirá su autorización quedando prohibida cualquier modificación del mismo.

ESTUDIO SEGUI OFICINA DE URBANISMO
ARQUITECTURA Y PLANEAMIENTO AYUNTAMIENTO DE ANTEQUERA

PLANO Nº: **IC-05**
ESCALA: 1/30000
FECHA: MARZO 2010

J. Segura
Jefe de Estudios