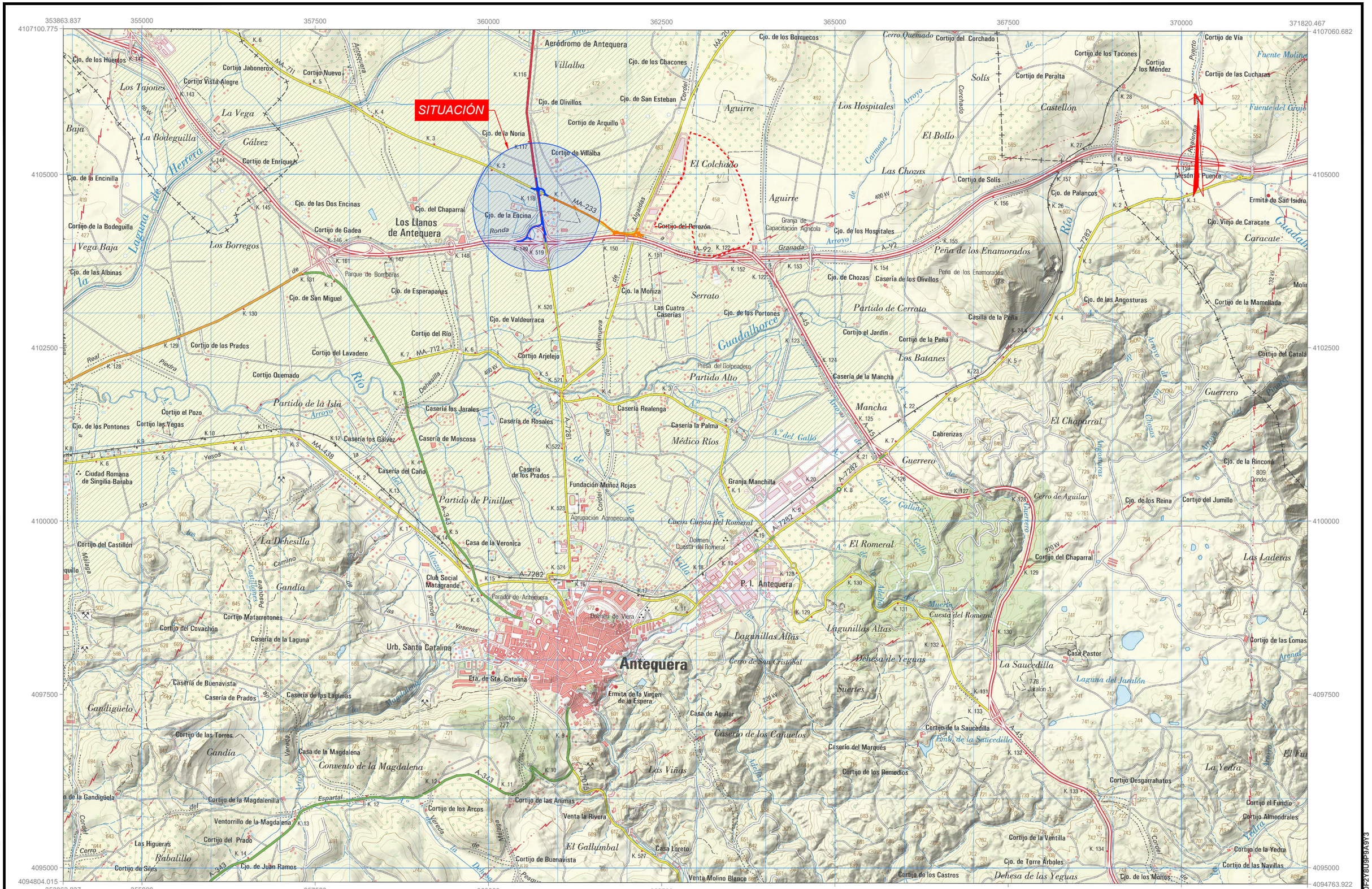
SITUACIÓN
Aeródromo de Antequera
Villalba
Los Tajones
La Vega
Baja
La Bodeguilla
Gálvez
Herrera
Laguna de
Cjo. de la Encinilla
Cortijo de la Bodeguilla
Vega Baja
Los Borregos
Cjo. de las Albinas
Cortijo Vista Alegre
Cortijo Jabonero
Cortijo Nuevo
Cortijo de Enríquez
Cjo. de las Dos Encinas
Cortijo de Gadea
Los Llanos de Antequera
Cjo. del Chaparral
Cjo. de la Encina
Ronda
Cjo. de la Noria
Cortijo de Villalba
Cortijo de Arquillo
Cjo. de Olivillos
Cjo. de San Esteban
Cjo. de los Chacones
Cordel
Aguirre
El Colchado
Cortijo del Perezón
Granja de Capacitación Agrícola
Cjo. de los Borruecos
Cerro Quemado
Cortijo del Corchado
Los Hospitales
Arroyo
Corchado
Solís
Cortijo de Peralta
El Bollo
Las Chozas
Cortijo de Solís
Carmona
Aguirre
Granada
Cjo. de los Hospitales
Cjo. de Chozas
Casería de los Olivillos
Peña de los Enamorados
Cjo. de Palancos
Cortijo de los Tacones
Cortijo los Méndez
Cortijo de Vía
Cortijo de las Cucharas
Fuente Molino
Fuente del Grajo
Castellón
Mesón del Puente
Ermita de San Isidro
Cjo. Viejo de Caracate
Caracate
Río
Cjo. de las Angosturas
Cortijo de la Mamellada
Molin
Casilla de la Peña
Cortijo el Jardín
Cortijo de la Peña
Los Batanes
Partido de Cerrato
Serrato
Cjo. de los Portones
Las Cuatro Caserías
Cjo. la Moniza
Cjo. de Esperapanes
Cjo. de San Miguel
Cjo. de Valdeurraca
Cortijo del Río
Cortijo Arjelejo
Cortijo de los Prados
Cortijo del Lavadero
Cortijo Quemado
Guadalhorce
Presa del Golpeadero
Partido Alto
Casería de la Mancha
Mancha
Cortijo del Catalá
Guerrero
El Chaparral
Cabrerizas
Cjo. de la Rincona
Partido de la Isla
Arroyo
Dehesilla
Casería los Jarales
Casería de Rosales
Casería Realenga
Casería la Palma
Médico Ríos
Casería los Galvez
Casería de Moscosa
Casería del Caño
Cortijo el Pozo
Cjo. de los Pontones
Cortijo las Vegas
Yesos
Ciudad Romana de Singilia Baraba
Partido de Pinillos
Casería de los Prados
Fundación Muñoz Rojas
Agrupación Agropecuaria
Granja Manchilla
Cuesta del Romeral
Dolmen Cuesta del Romeral
El Romeral
Cerro de Aguilar
Cjo. de los Reina
Cortijo del Jumillo
Cortijo del Chaparral
Las Laderas
Cortijo del Castillón
La Dehesilla
Gandía
Cortijo Matarretones
Cortijo del Covachón
Casería de la Laguna
Casería de Buenavista
Casería de Prados
Casería de las Lagunas
Candigüelo
Cortijo de las Torres
Cortijo de la Magdalenilla
Ventorrillo de la Magdalena
Cortijo del Prado
Las Higueras
Rabalillo
Cortijo de Siles
Cjo. de Juan Ramos
Club Social Matagrande
Casa de la Veronica
Parador de Antequera
Urb. Santa Catalina
Ermita de la Virgen de la Espera
Antequera
Dolmen de Viera
P. I. Antequera
Lagunillas Altas
Cerro de San Cristóbal
Dehesa de Yeguas
Suertes
Casería de los Canuelos
Casa de Aguilar
Casa de la Magdalena
Convento de la Magdalena
Las Viñas
Cortijo de los Arcos
Cortijo de las Animas
Venta la Rivera
El Gallumbal
Casa Loreto
Cortijo de Buenavista
Venta Molino Blanco
Cortijo de los Remedios
Cortijo de la Ventilla
Cjo. de Torre Arboles
Cortijo de los Castros
Dehesa de las Yeguas
Cjo. de los Monos
Cortijo Desgarrahatos
Cortijo el Fundio
Cortijo Almendrales
Cortijo de la Yedra
Cortijo de las Navillas
La Saucedilla
Casa Pastor
Cortijo de las Lomas
Laguna del Jamón
Cortijo de la Saucedilla
Cortijo del Matillo
Cortijo del Castillón
Cortijo de la Encina
Cortijo de Solís
Cortijo de Peralta
Cortijo de las Cucharas
Cortijo de la Mamellada
Cortijo del Catalá
Cortijo de la Yedra
Cortijo de las Navillas
Cortijo de las Lomas
Cortijo del Chaparral
Cortijo del Jumillo
Cortijo de la Saucedilla
Cortijo de los Remedios
Cortijo de la Ventilla
Cortijo de los Castros
Cortijo de la Encina
Cortijo de Villalba
Cortijo de Arquillo
Cortijo de Gadea
Cortijo de Enríquez
Cortijo de la Bodeguilla
Cortijo de Matarretones
Cortijo del Covachón
Cortijo de las Torres
Cortijo de la Magdalenilla
Cortijo del Prado
Cortijo de Siles
Cortijo de los Arcos
Cortijo de las Animas
Cortijo de Buenavista
Cortijo de los Prados
Cortijo del Lavadero
Cortijo Quemado
Cortijo del Río
Cortijo Arjelejo
Cortijo de Valdeurraca
Cortijo de Esperapanes
Cortijo de San Miguel
Cortijo de las Albinas
Cortijo de Enríquez
Cortijo Nuevo
Cortijo Vista Alegre
Cortijo Jabonero
Cortijo de los Huertos
Cortijo de Olivillos
Cortijo de Arquillo
Cortijo de Villalba
Cortijo de la Noria
Cortijo de Gadea
Cortijo de las Dos Encinas
Cortijo de la Bodeguilla
Cortijo de Enríquez
Cortijo de la Encinilla
Cortijo de Solís
Cortijo de Peralta
Cortijo de los Tacones
Cortijo los Méndez
Cortijo de las Cucharas
Cortijo de Vía
Cortijo del Corchado
Cortijo de los Borruecos
Cortijo de los Chacones
Cortijo de San Esteban
Cortijo de la Noria
Cortijo de Villalba
Cortijo de Arquillo
Cortijo de Olivillos
Cortijo de los Huertos
Cortijo Jabonero
Cortijo Vista Alegre
Cortijo Nuevo
Cortijo de Enríquez
Cortijo de la Bodeguilla
Cortijo de la Encinilla
Cortijo de las Dos Encinas
Cortijo de Gadea
Cortijo de las Albinas
Cortijo de San Miguel
Cortijo de Esperapanes
Cortijo de Valdeurraca
Cortijo del Río
Cortijo Arjelejo
Cortijo de los Prados
Cortijo del Lavadero
Cortijo Quemado
Cortijo el Pozo
Cortijo las Vegas
Cortijo del Castillón
Cortijo Matarretones
Cortijo del Covachón
Cortijo de las Torres
Cortijo de la Magdalenilla
Ventorrillo de la Magdalena
Cortijo del Prado
Cortijo de Siles
Cortijo de los Arcos
Cortijo de las Animas
Cortijo de Buenavista
Cortijo de los Remedios
Cortijo de la Ventilla
Cortijo de los Castros
Cortijo de la Saucedilla
Cortijo de la Encina
Cortijo de Solís
Cortijo de Peralta
Cortijo de las Cucharas
Cortijo de la Mamellada
Cortijo del Catalá
Cortijo de la Yedra
Cortijo de las Navillas
Cortijo de las Lomas
Cortijo del Chaparral
Cortijo del Jumillo
Cortijo del Matillo
Cortijo de la Saucedilla
Cortijo de los Remedios
Cortijo de la Ventilla
Cortijo de los Castros
Cortijo de la Encina
Cortijo de Villalba
Cortijo de Arquillo
Cortijo de Gadea
Cortijo de Enríquez
Cortijo de la Bodeguilla
Cortijo de Matarretones
Cortijo del Covachón
Cortijo de las Torres
Cortijo de la Magdalenilla
Ventorrillo de la Magdalena
Cortijo del Prado
Cortijo de Siles
Cortijo de los Arcos
Cortijo de las Animas
Cortijo de Buenavista
Cortijo de los Prados
Cortijo del Lavadero
Cortijo Quemado
Cortijo del Río
Cortijo Arjelejo
Cortijo de Valdeurraca
Cortijo de Esperapanes
Cortijo de San Miguel
Cortijo de las Albinas
Cortijo de Enríquez
Cortijo Nuevo
Cortijo Vista Alegre
Cortijo Jabonero
Cortijo de los Huertos
Cortijo de Olivillos
Cortijo de Arquillo
Cortijo de Villalba
Cortijo de la Noria
Cortijo de Gadea
Cortijo de las Dos Encinas
Cortijo de la Bodeguilla
Cortijo de Enríquez
Cortijo de la Encinilla
Cortijo de Solís
Cortijo de Peralta
Cortijo de los Tacones
Cortijo los Méndez
Cortijo de las Cucharas
Cortijo de Vía
Cortijo del Corchado
Cortijo de los Borruecos
Cortijo de los Chacones
Cortijo de San Esteban
Cortijo de la Noria
Cortijo de Villalba
Cortijo de Arquillo
Cortijo de Olivillos
Cortijo de los Huertos
Cortijo Jabonero
Cortijo Vista Alegre
Cortijo Nuevo
Cortijo de Enríquez
Cortijo de la Bodeguilla
Cortijo de la Encinilla
Cortijo de las Dos Encinas
Cortijo de Gadea
Cortijo de las Albinas
Cortijo de San Miguel
Cortijo de Esperapanes
Cortijo de Valdeurraca
Cortijo del Río
Cortijo Arjelejo
Cortijo de los Prados
Cortijo del Lavadero
Cortijo Quemado

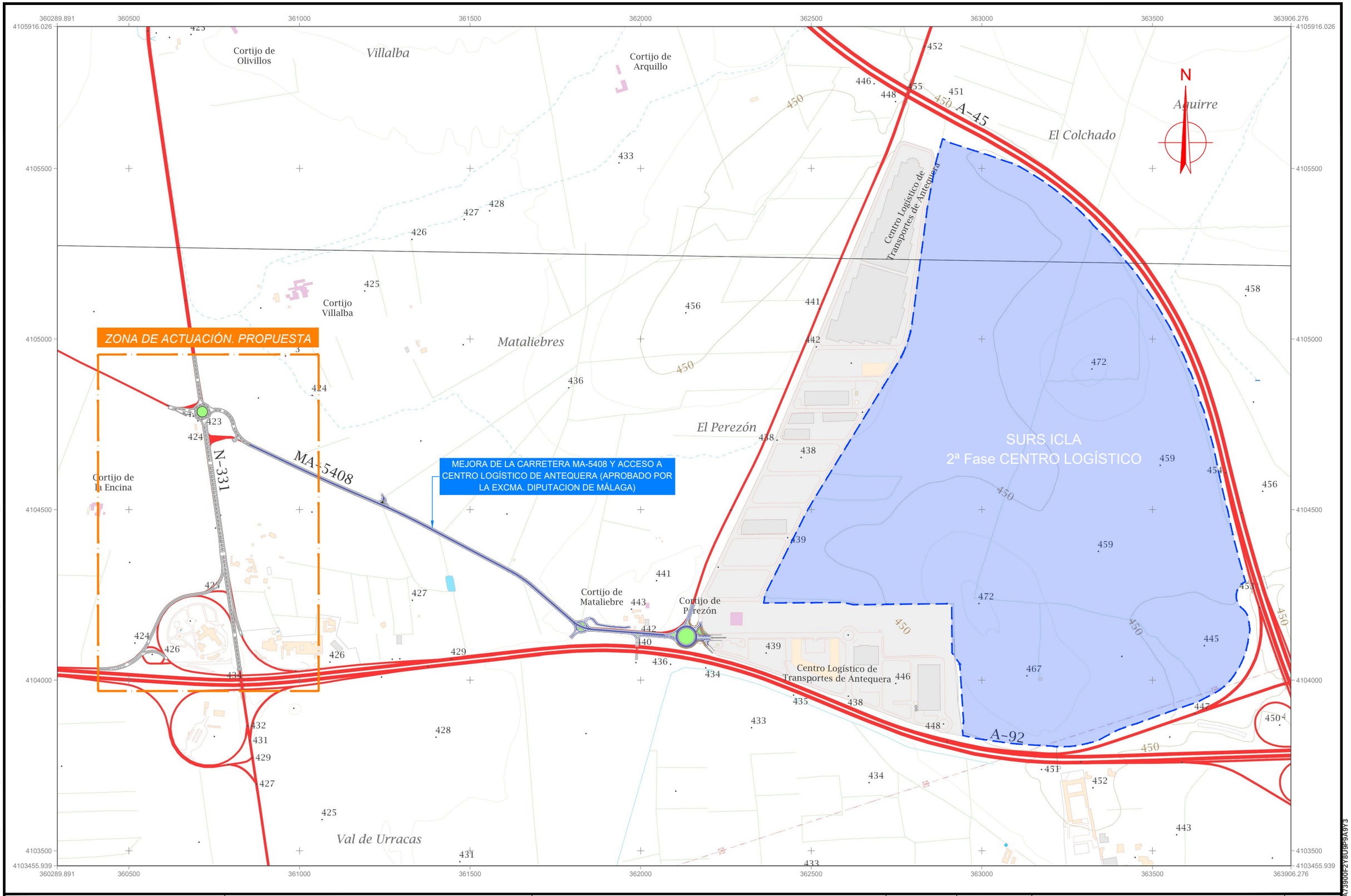

PROPIEDAD:	REDACTORES:	TÍTULO:	EXPEDIENTE:	Nº PLANO:	PLANO:	DOC. ACTUAL
AGALAM CAPITAL S.L	EMU Estudios de movilidad, urbanismo y obra civil S.L FRANCISCO JOSÉ RUEDA MONTERO (I.T.I) SALVADOR GARCÍA DURÁN (ING. CIVIL)	ESTUDIO PREVIO DE VIABILIDAD PARA ESTUDIAR LOS ACCESOS DEL PLAN . AMPLIACIÓN DEL SECTOR SURS-ICLA DEL CENT STICO DE ANTEQUERA	SG21/08.00 DOC. 0 REV. 0 FECHA: OCT 21	2 HOJA 1 DE 1 ESCALA: 1/10000	EMPLAZAMIENTO SUPERPOSICIÓN DCA 10.000	RED. / REV. Nº 0 FECHA OCT 2

La autenticidad de este documento se puede comprobar con el código 07E6001CA73900F2Y8U9P9A9Y3 en la web del Ayto. Antequera

FIRMANTE - FECHA
JUAN MANUEL GUARDIA SOLIS-SECRETARIO - 02/03/2022
serialNumber=S2833002E,CN=Sello de tiempo TS@ - @firma,OU=Secretaría General de Administración Digital,O=Secretaría de Estado de Función Pública,C=ES - 02/03/2022 13:04:00
APROBACIÓN DEFINITIVA POR ACUERDO DE PLENO EN SESION DE FECHA 29 DE DICIEMBRE DE 2021

DOCUMENTO: 2023187817
Fecha: 02/03/2022
Hora: 13:03

6001CA73900F2Y8U9P9A9Y3

ORIGINAL EN A-3

GUARDADO POR ÚLTIMA VEZ: PURI
C:\USERS\PURI\DROPBOX\TRABAJOS_EMU\2021\08_CENTRO LOGISTICO ANTEQUERA\02-PLANOS\021_PLANOS DE PROYECTO\02_EMPLAZAMIENTO.DWG



PROPIEDAD:	REDACTORES:	TÍTULO:	EXPEDIENTE:	Nº PLANO:	PLANO:	DOC. ACTUAL
AGALAM CAPITAL S.L	EMU Estudios de movilidad, urbanismo y obra civil S.L FRANCISCO JOSÉ RUEDA MONTERO (I.T.I) SALVADOR GARCÍA DURÁN (ING. CIVIL)	ESTUDIO PREVIO DE VIABILIDAD PARA ESTUDIAR LOS ACCESOS DEL PLAN . AMPLIACIÓN DEL SECTOR SURS-ICLA DEL CENT STICO DE ANTEQUERA	SG21/08.00 DOC. 0 REV. 0 FECHA: OCT 21	3 ESCALA: 1/10000	ESTADO ACTUAL SUPERPOSICIÓN ORTOFOTO PNOA MA	RED. / REV. N.º 0 FECHA OCT 2

La autenticidad de este documento se puede comprobar con el código 07E6001CA73900F2Y8U9P9A9Y3 en la web del Ayto. Antequera

FIRMANTE - FECHA
JUAN MANUEL GUARDIA SOLIS-SECRETARIO - 02/03/2022
serialNumber=S2833002E,CN=Sello de tiempo TS@ - @firmaprofesional.com,Firma de Administración Digital,O=Secretaría de Estado de Función Pública,C=ES - 02/03/2022 13:04:00
APROBACIÓN DEFINITIVA POR ACUERDO DE PLENO EN SESION DE FECHA 29 DE DICIEMBRE DE 2021

DOCUMENTO: 2022187817
Fecha: 02/03/2022
Hora: 13:03

6001CA73900F2Y8U9P9A9Y3

ORIGINAL EN A-3

GUARDADO POR ÚLTIMA VEZ: PURI
C:\USERS\PURI\DROPBOX\TRABAJOS_EMU\2021\08_CENTRO LOGISTICO ANTEQUERA\02-PLANOS\021_PLANOS DE PROYECTO\03_ESTADO ACTUAL.DWG

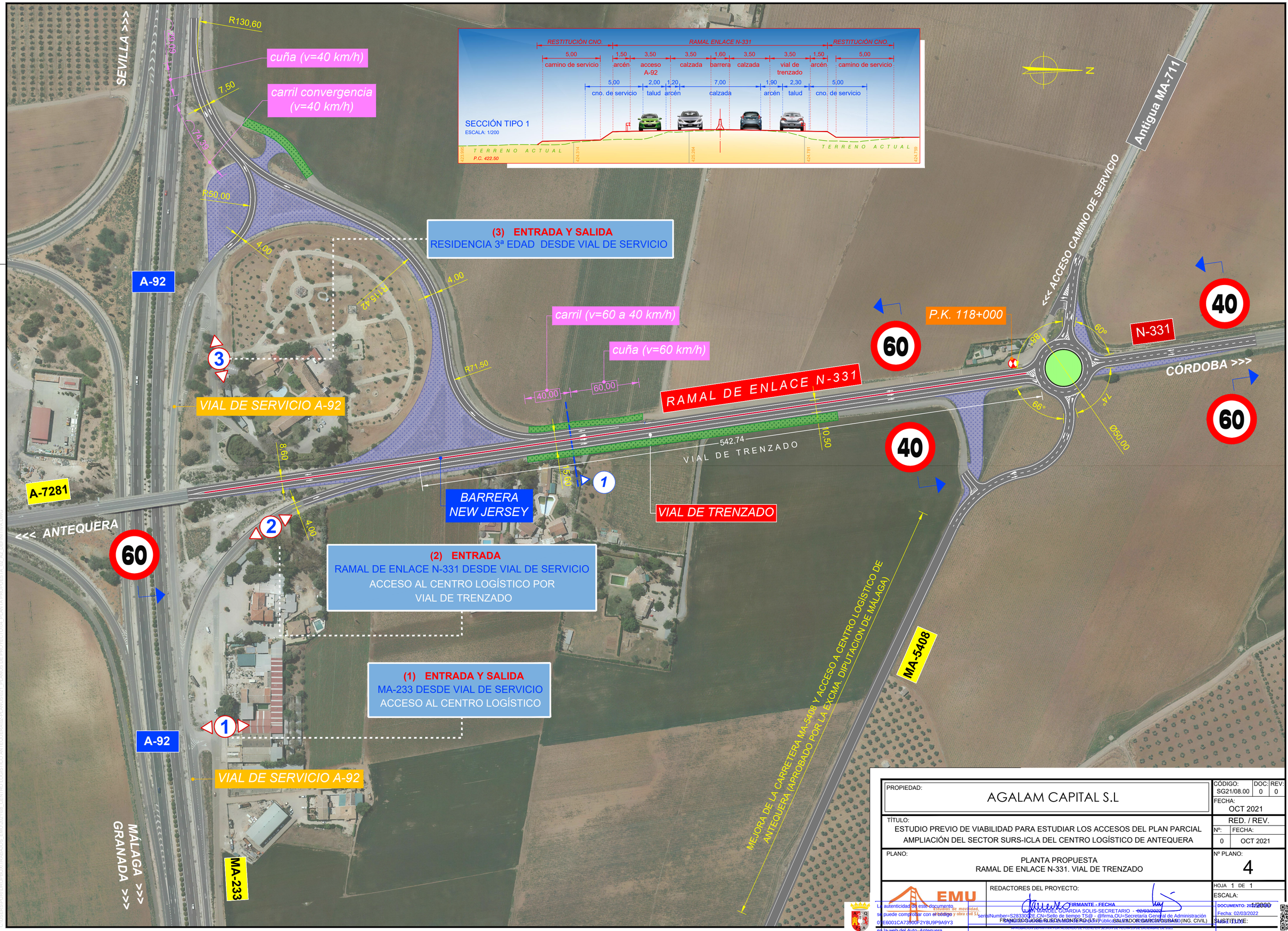

PROPIEDAD: AGALAM CAPITAL S.L		CÓDIGO: SG21/08.00	DOC: 0 / REV: 0
		FECHA: OCT 2021	
TÍTULO: ESTUDIO PREVIO DE VIABILIDAD PARA ESTUDIAR LOS ACCESOS DEL PLAN PARCIAL AMPLIACIÓN DEL SECTOR SURS-ICLA DEL CENTRO LOGÍSTICO DE ANTEQUERA		RED. / REV.	
		Nº: 0	FECHA: OCT 2021
PLANO: PLANTA PROPUESTA RAMAL DE ENLACE N-331. VIAL DE TRENZADO		Nº PLANO: 4	
EMU Estudios de movilidad, ingeniería y obra civil S.L.	REDACTORES DEL PROYECTO:	HOJA 1 DE 1	
	FIRMANTE - FECHA JUAN MANUEL GUARDIA SOLIS-SECRETARIO - 02/03/2022	ESCALA: 1/2000	
	serialNumber=S2833002E,CN=Sello de tiempo TS@ - @firma,OU=Secretaría General de Administración	DOCUMENTO: 2021/08.00	
	FRANCISCO JOSE RUIZ MONTERO (UTI) - SALVADOR GARCIA DURAN (ING. CIVIL)	Fecha: 02/03/2022	
		SUSTITUYE:	

La autenticidad de este documento se puede comprobar con el código 01E6001CA73900F2Y8U9P9A9Y3 en la web del Ayto. Antequera

GUARDADO POR ÚLTIMA VEZ: PURI
C:\USERS\PURI\DROPBOX\TRABAJOS_EMU\2021\08_CENTRO LOGÍSTICO ANTEQUERA\02-PLANOS\021_PLANOS DE PROYECTO\04_PLANTA PROPUESTA_02_A2_DEFINITIVA.DWG