Antequera acogerá el próximo mes de septiembre uno de los cursos sobre creación de empresas de la Escuela Provincial de Emprendimiento

La Diputación Provincial de Málaga ha puesto en marcha los nuevos Seminarios de Creación de Empresas de la Escuela Provincial de Emprendimiento, iniciativa que desarrolla la empresa pública Turismo y Planificación Costa del Sol y que contempla actuaciones relacionadas con la formación empresarial así como el fomento de la cultura emprendedora en todo el territorio provincial.

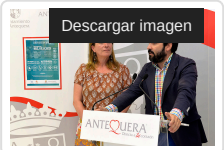

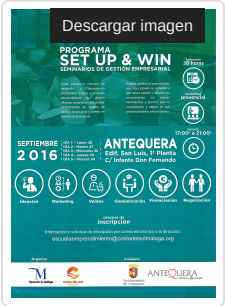

En este sentido, durante el mes de septiembre se tiene previsto la realización, en colaboración con el Ayuntamiento de Antequera, del Seminario “Set Up & Win” de Creación de Empresas, que constará de cinco sesiones prácticas presenciales donde se abordarán diferentes aspectos relativos al desarrollo de una idea de negocio y la gestión empresarial.

La presentación de este seminario a desarrollar en Antequera ha tenido lugar en la mañana de hoy martes 5 de julio, contando con la presencia de la teniente de alcalde de Turismo, Comercio y Promoción para el Empleo, Belén Jiménez, el diputado provincial Jacobo Florido y el responsable de la Escuela Provincial de Emprendimiento, Pedro Barrionuevo.

Este curso práctico e intensivo de desarrollo y capacitación empresarial, está dirigido tanto a personas emprendedoras que desean afianzar y complementar sus conocimientos en materia de gestión empresarial y puesta en marcha de la empresa, como al empresariado que haya iniciado su actividad y que desea ampliar y adaptar sus conocimientos con nuevas herramientas y técnicas para la consolidación y mejora en sus propios proyectos empresariales.

2018 © Ayuntamiento de Antequera

Esta actividad formativa se realizará los próximos días del 26 al 30 de septiembre, en horario de 17:00 a 21:00 horas, en el Edificio San Luis, 1ª Planta (Calle Infante Don Fernando - ANTEQUERA), siendo el desarrollo del mismo gratuito y disponiéndose de un cupo cerrado de alumnos. Para más información y consultas en la dirección de correo: escuelaemprendimiento@costadelsolmalaga.org, o en el teléfono: 952 029 243.

2018 © Ayuntamiento de Antequera