SITUACIÓN ACTUAL

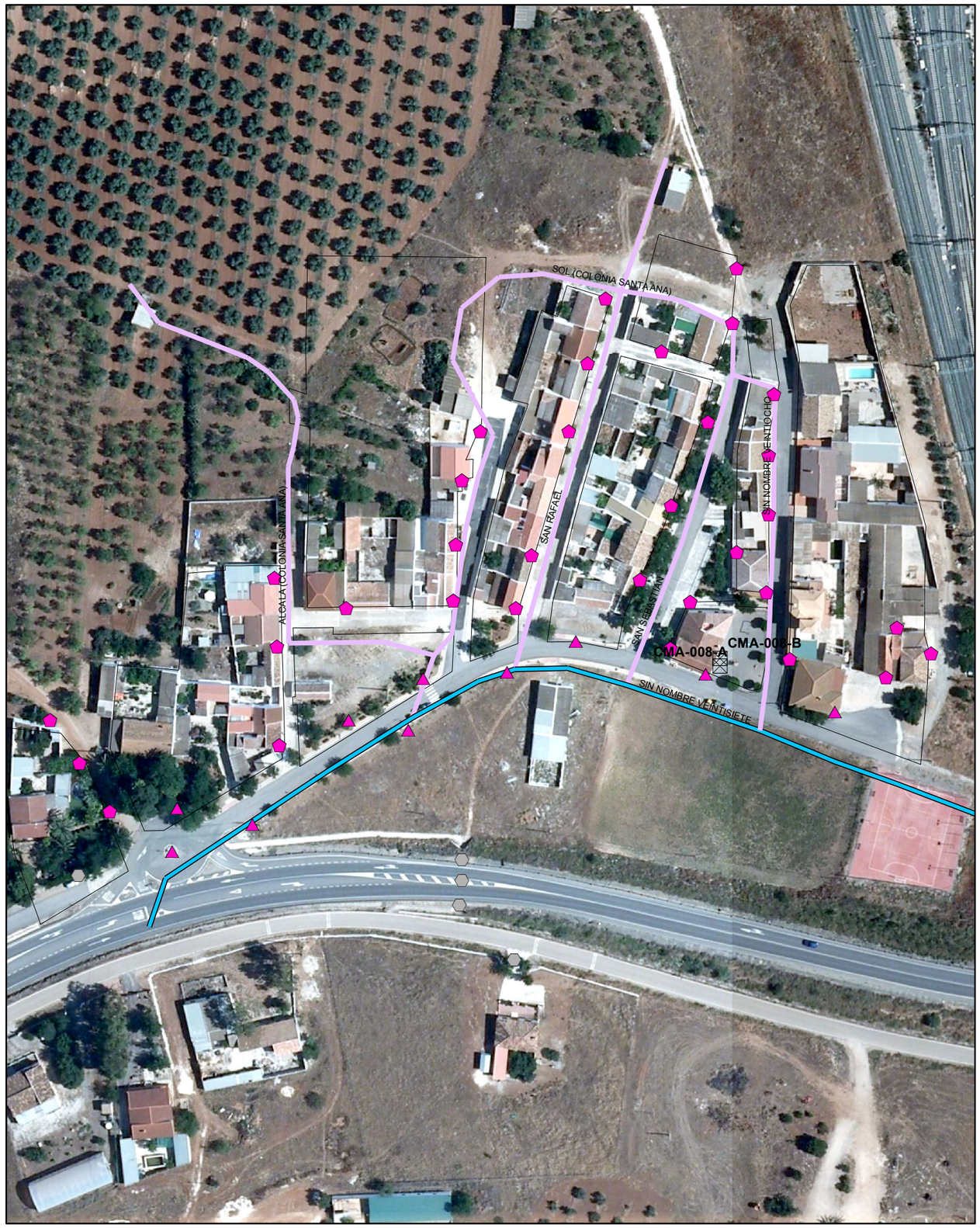

SITUACIÓN FUTURA SEGÚN PDASA

Ptos_Calles
SOPT_Tipo, LUM_Tipo, LAMP_Tipo

- Baculo, Asimetrica Abierta, Vapor de Mercurio
- Baculo, Asimetrica Abierta, Vapor de Sodio a Alta Presion
- Baculo, Asimetrica Cerrada, Halogenuros Metalicos
- Baculo, Asimetrica Cerrada, LED
- Baculo, Asimetrica Cerrada, Vapor de Mercurio
- Baculo, Asimetrica Cerrada, Vapor de Sodio a Alta Presion
- Baculo, Proyector, Halogenuros Metalicos
- Baculo, Proyector, Vapor de Sodio a Alta Presion
- Brazo, Asimetrica Abierta, Vapor de Mercurio
- Brazo, Asimetrica Abierta, Vapor de Sodio a Alta Presion
- Brazo, Asimetrica Cerrada, LED
- Brazo, Asimetrica Cerrada, Vapor de Sodio a Alta Presion
- Brazo, Esferica, Vapor de Sodio a Alta Presion
- Brazo, Farol, Fluorescente Compacta
- Brazo, Farol, Halogenuros Metalicos
- Brazo, Farol, LED
- Brazo, Farol, Vapor de Mercurio
- Brazo, Farol, Vapor de Sodio a Alta Presion
- Brazo, Proyector, Halogenuros Metalicos
- Columna, Asimetrica Cerrada, Vapor de Sodio a Alta Presion
- Columna, Esferica, Halogenuros Metalicos
- Columna, Esferica, Vapor de Mercurio
- Columna, Esferica, Vapor de Sodio a Alta Presion
- Columna, Farol, Halogenuros Metalicos
- Columna, Farol, LED
- Columna, Farol, Vapor de Mercurio
- Columna, Farol, Vapor de Sodio a Alta Presion
- Columna, Farol, Vapor de Sodio a Baja Presion
- Columna, Proyector, Halogenuros Metalicos
- Columna, Proyector, Vapor de Sodio a Alta Presion
- Otro, Asimetrica Cerrada, Vapor de Sodio a Alta Presion
- Otro, Otro, Fluorescente Compacta
- Otro, Otro, Halogenuros Metalicos
- Otro, Proyector, Halogenuros Metalicos
- Otro, Proyector, Vapor de Sodio a Alta Presion

Calles_Clasificadas
- <all other values>

PROYECTO
- A3
- B1
- D1
- D2
- D3
- D4
- E1
- E2
- FS
- GL
- ZV1
- ZV2

Ayuntamiento de Antequera

INVENTARIO ENERGÉTICO DE ALUMBRADO PÚBLICO
CENTRO DE MANDO CMA-008