

**PROYECTO DE URBANIZACIÓN DE LA UNIDAD DE EJECUCIÓN 2 DEL PLAN PARCIAL**  
 del Sector SURS ICLA del PGOU de Antequera. 2ª Fase del CENTRO LOGÍSTICO EN DOS UNIDADES DE EJECUCIÓN



AGALAM CAPITAL S.L.U.      ARQUITECTO: CARLOS ARAUJO TRIGO      I.C.C.P.: JOSÉ A. JAÍMEZ MUÑOZ

PUNTOS DE CONEXIÓN DE AGUAS RESIDUALES Y PLUVIALES  
 INFRAESTRUCTURAS DE SANEAMIENTO

FECHA: MAYO 2022  
 ESCALA:  
 PLANO Nº **SAN 01**

CEN: 0270204F8E007A1032706

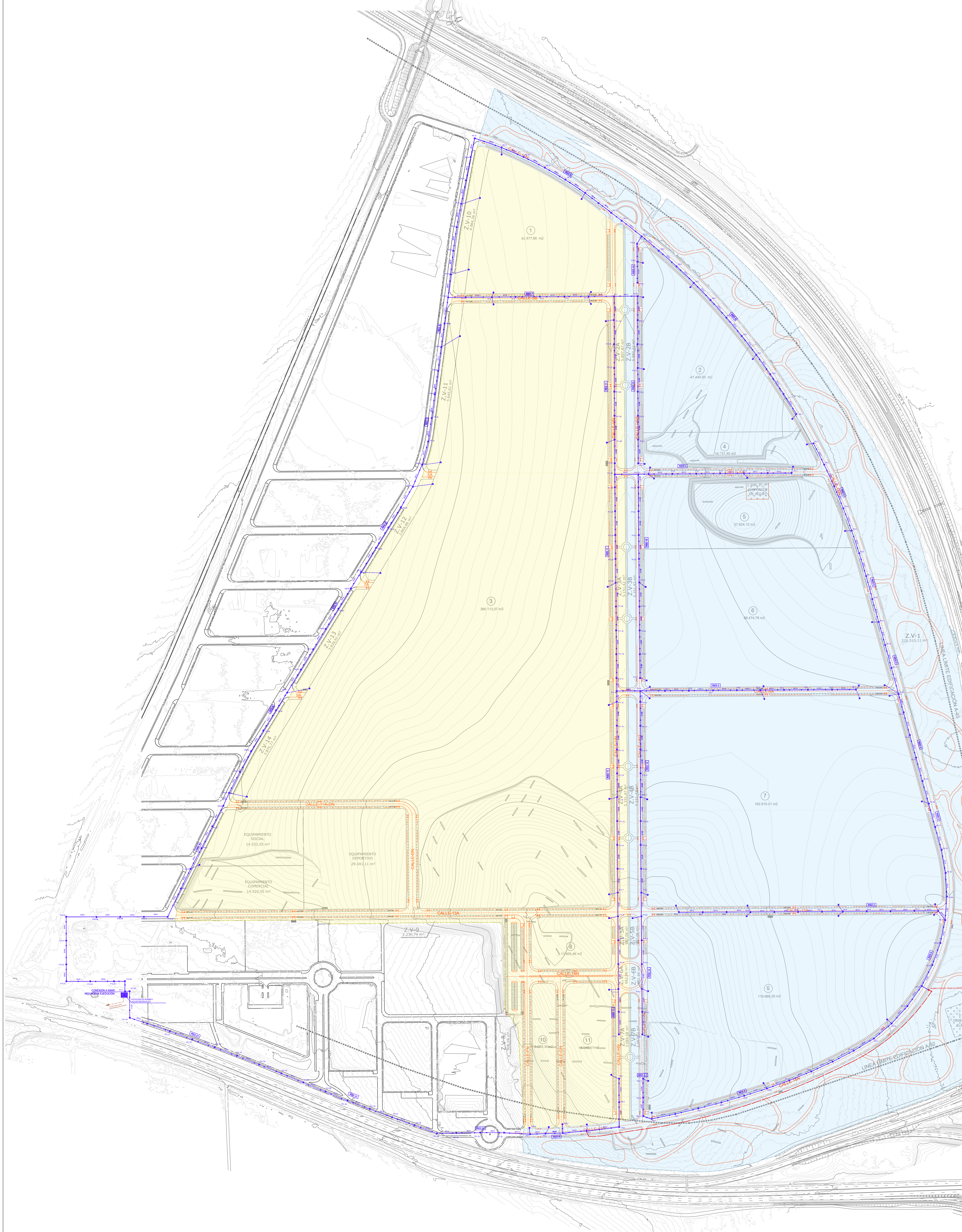

UNIDAD DE EJECUCIÓN 1  
UNIDAD DE EJECUCIÓN 2

LEYENDA INSTALACIÓN DE SANEAMIENTO

	TUBERÍA PVC ENTERRADA
	POZO DE REGISTRO PROF. VARIABLE
	ARQUETA PARA ACOMETIDA SANEAMIENTO
	ACOMETIDA SANEAMIENTO PVC Ø200 MM
	TUBERÍA PE IMPLANTACIÓN FECALES FD Ø200 MM

**PROYECTO DE URBANIZACIÓN DE LA UNIDAD DE EJECUCIÓN 2 DEL PLAN PARCIAL**  
del Sector SURS ICLA del PGOU de Antequera 2ª Fase del CENTRO LOGÍSTICO EN DOS UNIDADES DE EJECUCIÓN

PROMOTOR: AGALAM CAPITAL S.L.    ARQUITECTO: CARLOS AHUJO TRIGO    I.C.C.P.: JOSE A. JÁMEZ MUÑOZ

FECHA: MAYO 2022  
ESCALA: 1:5000

PLANTA GENERAL  
INFRAESTRUCTURA DE SANEAMIENTO  
RED DE AGUAS RESIDUALES

PLANOS: SAN 02

ayp arquitectos

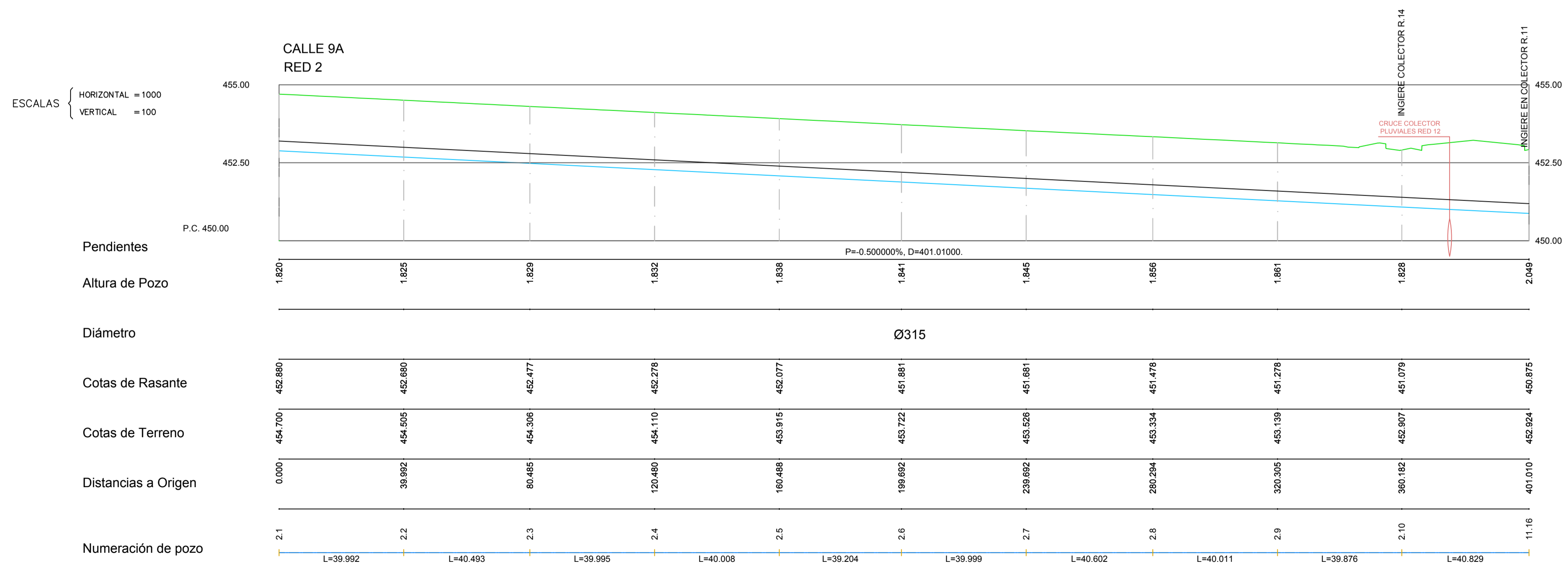
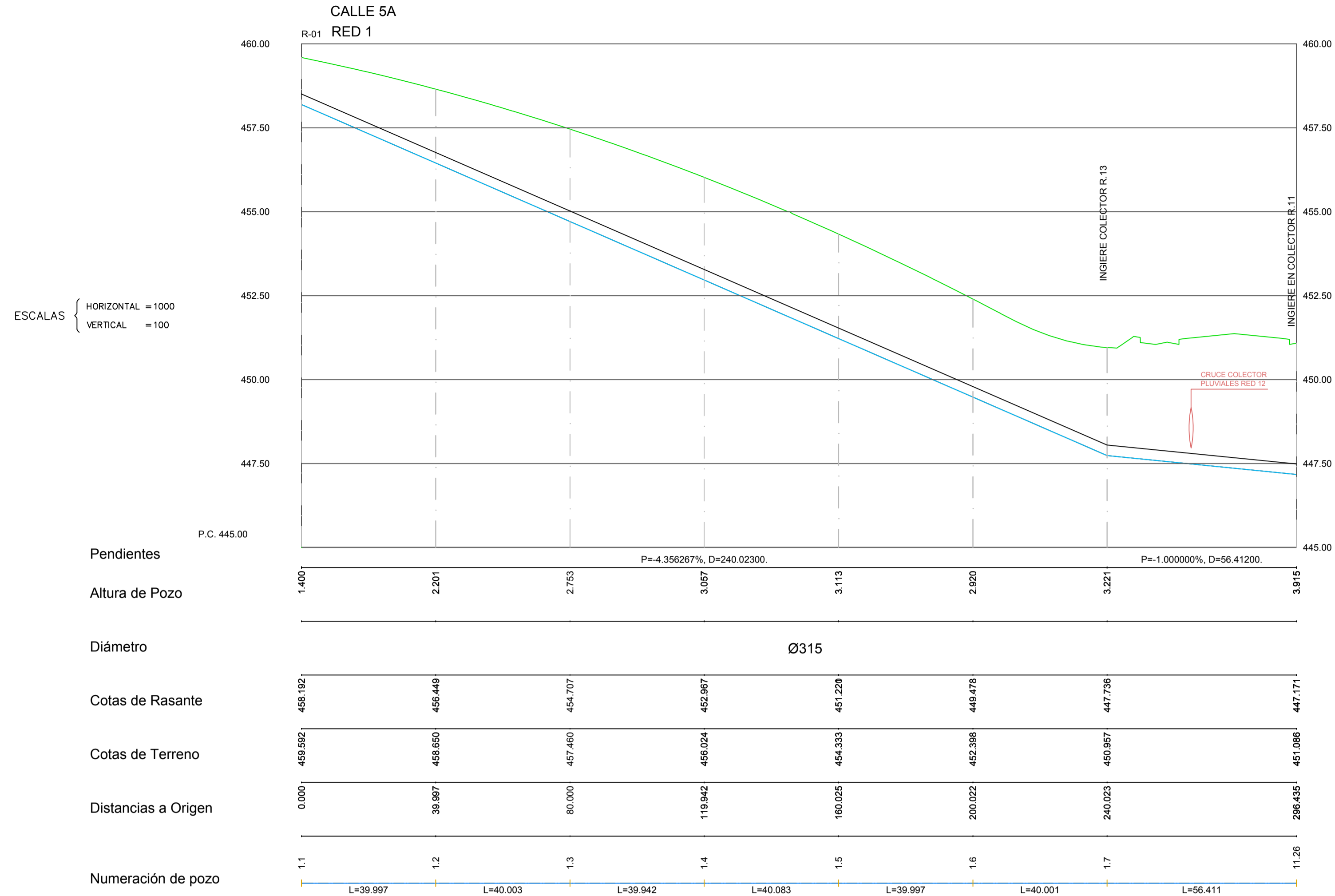

**PROYECTO DE URBANIZACIÓN DE LA UNIDAD DE EJECUCIÓN 2 DEL PLAN PARCIAL**  
del Sector SURS ICLA del PGOU de Antequera. 2ª Fase del CENTRO LOGÍSTICO EN DOS UNIDADES DE EJECUCIÓN

AGALAM CAPITAL S.L.U. ARQUITECTO: CARLOS ARAUJO TRIGO I.C.C.P.: JOSÉ A. JÁIMEZ MUÑOZ

FECHA: MAYO 2022

ESCALA: V: 1/100

PLANO Nº **SAN 03**

PERFILES 1  
INFRAESTRUCTURA DE SANEAMIENTO  
RED DE AGUAS RESIDUALES

**SUBSTITUYA EL PLANCHITO** se puede comprobar con el código <https://www.sede.san.gob.es/verificacoinformacion>

FIRMANTE - FECHA  
CARMEN MARIA CAÑADAS BARON SECRETARIA ACCTAL. - 28/05/2023  
serialNumber=529330362, Objeto de tiempo T=30 - Firma OJA-Secretaria General de Administración Regional OJA-Secretaria de Estado de Función Pública F.O.E.S. - 28/05/2023 14:35:41

en la web del Ayto. Antequera

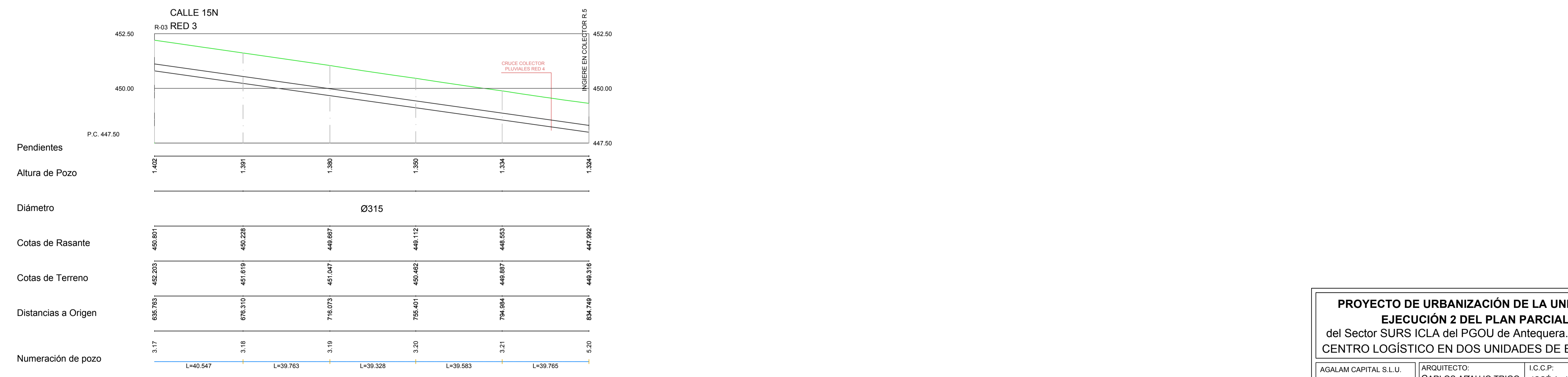
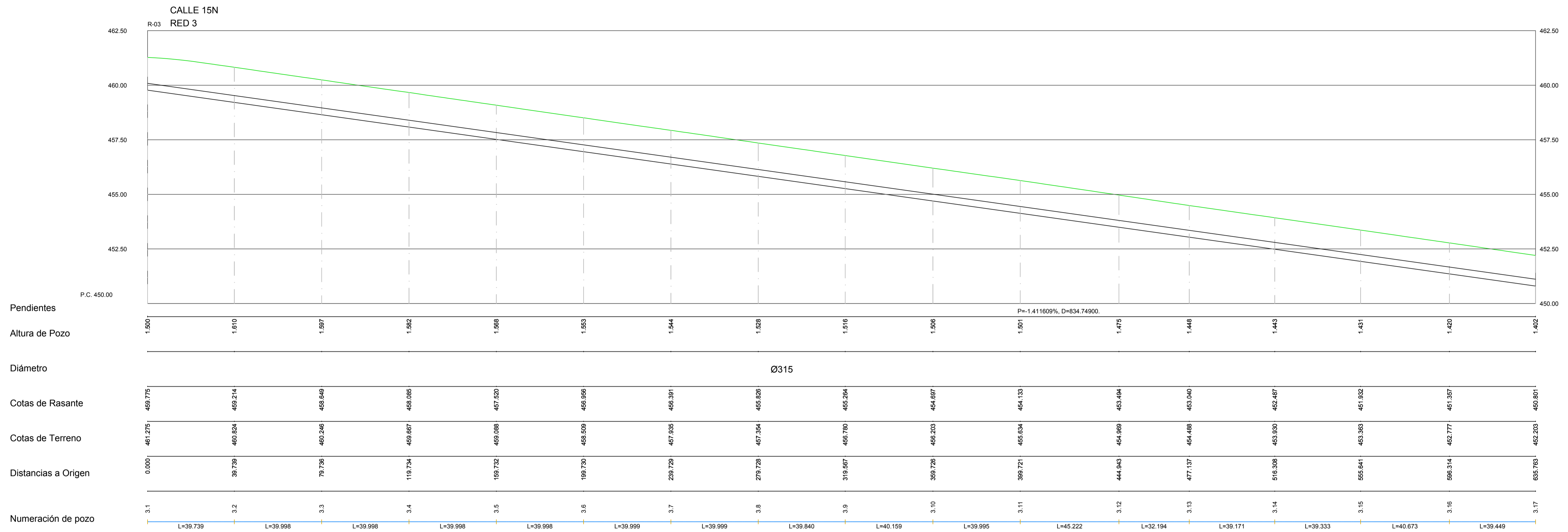

**PROYECTO DE URBANIZACIÓN DE LA UNIDAD DE EJECUCIÓN 2 DEL PLAN PARCIAL**  
del Sector SURS ICCLA del PGOU de Antequera. 2ª Fase del CENTRO LOGÍSTICO EN DOS UNIDADES DE EJECUCIÓN

AGALAM CAPITAL S.L.U.	ARQUITECTO: CARLOS ARAUJO TRIGO	I.C.C.P.: JOSÉ A. JÁIMEZ MUÑOZ	FECHA: MAYO 2022
			ESCALA: V: 1/100

**PERFILES 2**

**INFRAESTRUCTURA DE SANEAMIENTO**  
RED DE AGUAS RESIDUALES

PLANO Nº  
**SAN 04**

SUBSTITUYER PLANOS se puede comprobar con el código serialNumber=52533032E. Código de tiempo TS=0. Firma OJA-Secretaría General de Administración Regional. C=Secretaría de Estado de Función Pública. FE=ES. 25/09/2023. 14.19.41 en la web del Ayto. Antequera

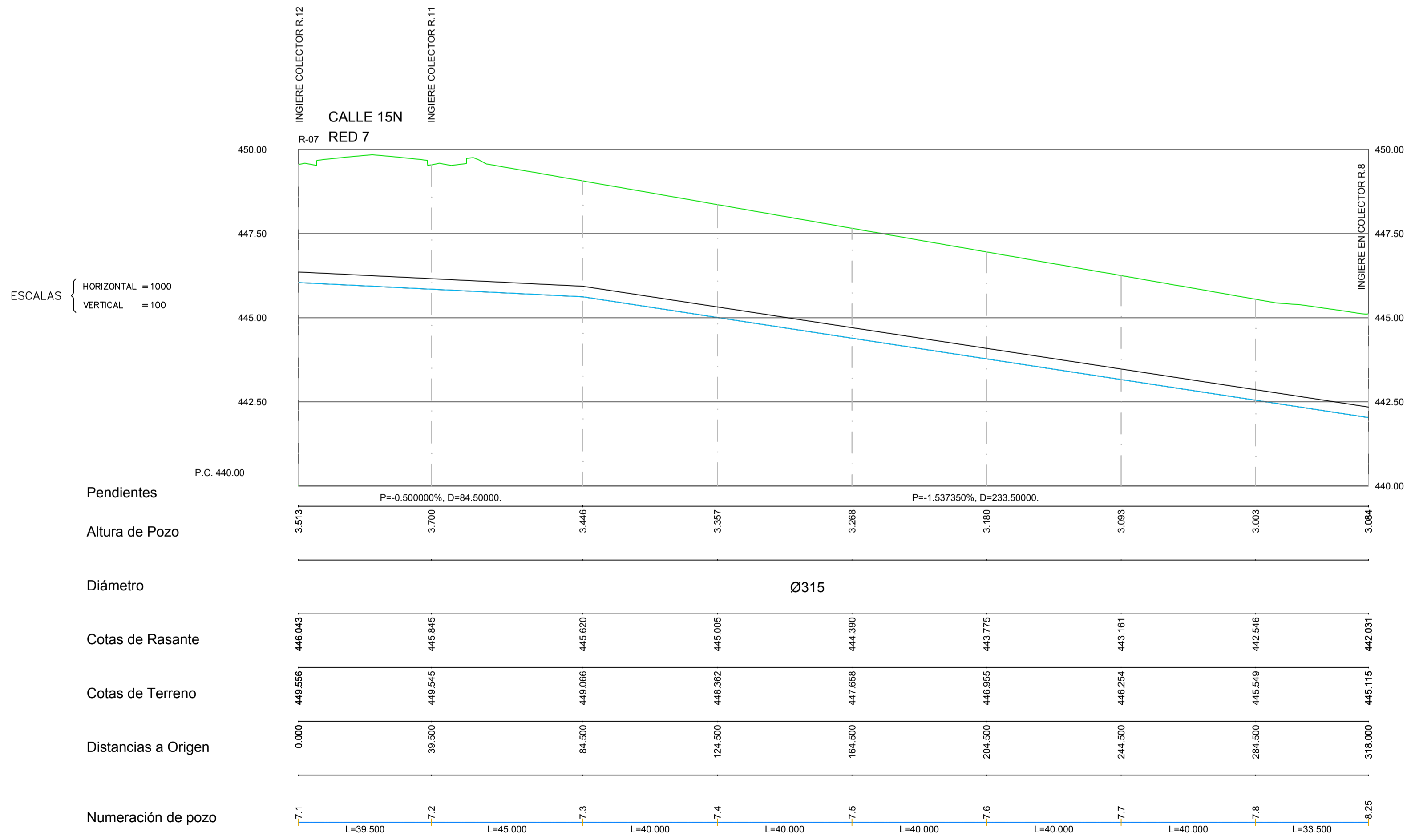
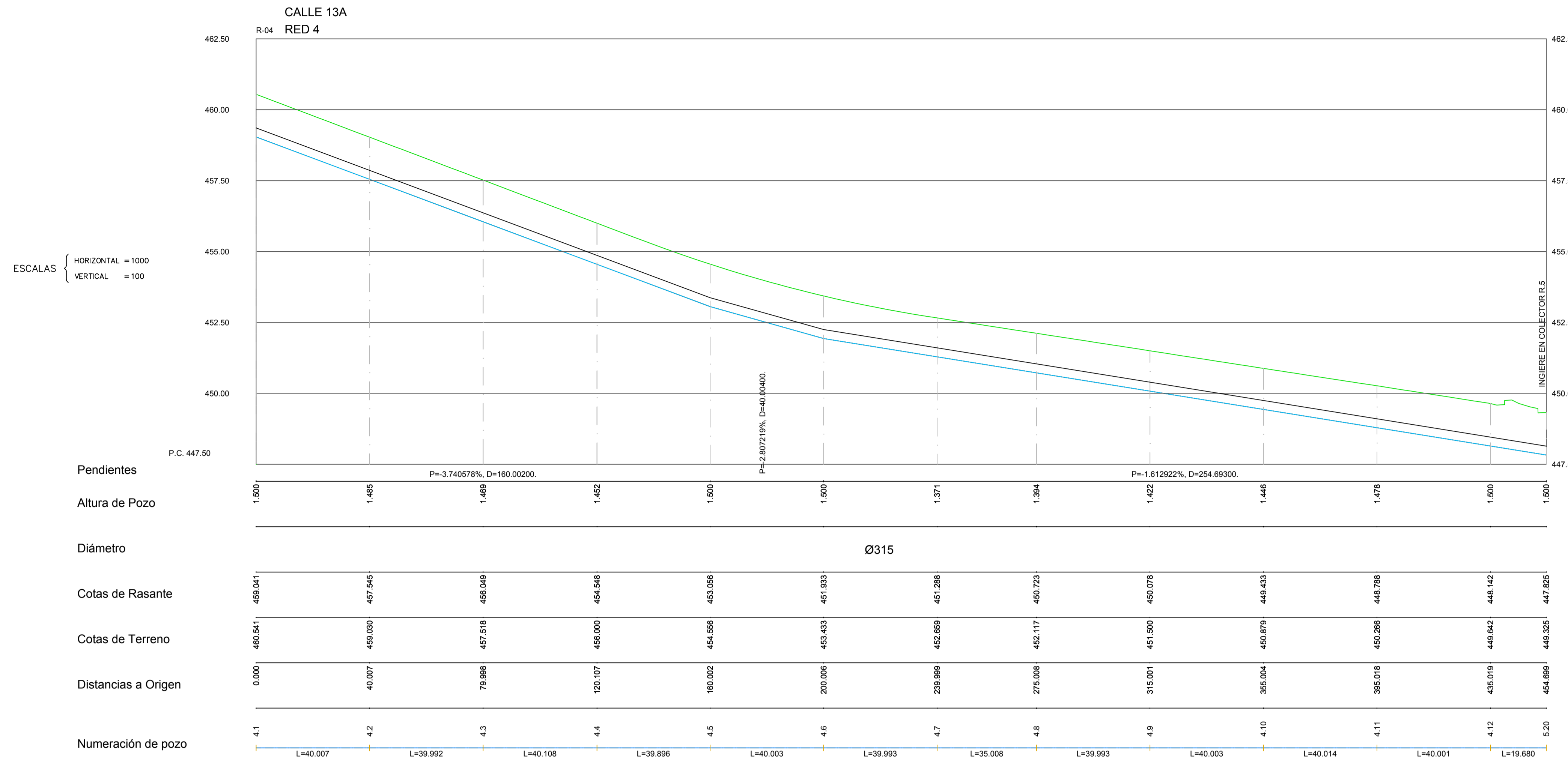

**PROYECTO DE URBANIZACIÓN DE LA UNIDAD DE EJECUCIÓN 2 DEL PLAN PARCIAL**  
del Sector SURS ICLA del PGOU de Antequera. 2ª Fase del CENTRO LOGÍSTICO EN DOS UNIDADES DE EJECUCIÓN

AGALAM CAPITAL S.L.U.    ARQUITECTO: CARLOS ARAUJO TRIGO    I.C.C.P.: JOSÉ A. JÁIMEZ MUÑOZ    FECHA: MAYO 2022

PERFILES 3

INFRAESTRUCTURA DE SANEAMIENTO  
RED DE AGUAS RESIDUALES

PLANO Nº **SAN 05**

SUBSTITUYER PLANOS se puede comprobar con el código serialNumber=5293302E. Día de emisión: 15/05/2023. Firma: CA-Secretaría General de Administración Regional. Documento de Estado de Ejecución Pública. FUEP - 25/09/2023 14:39:41 en la web del Ayto. Antequera

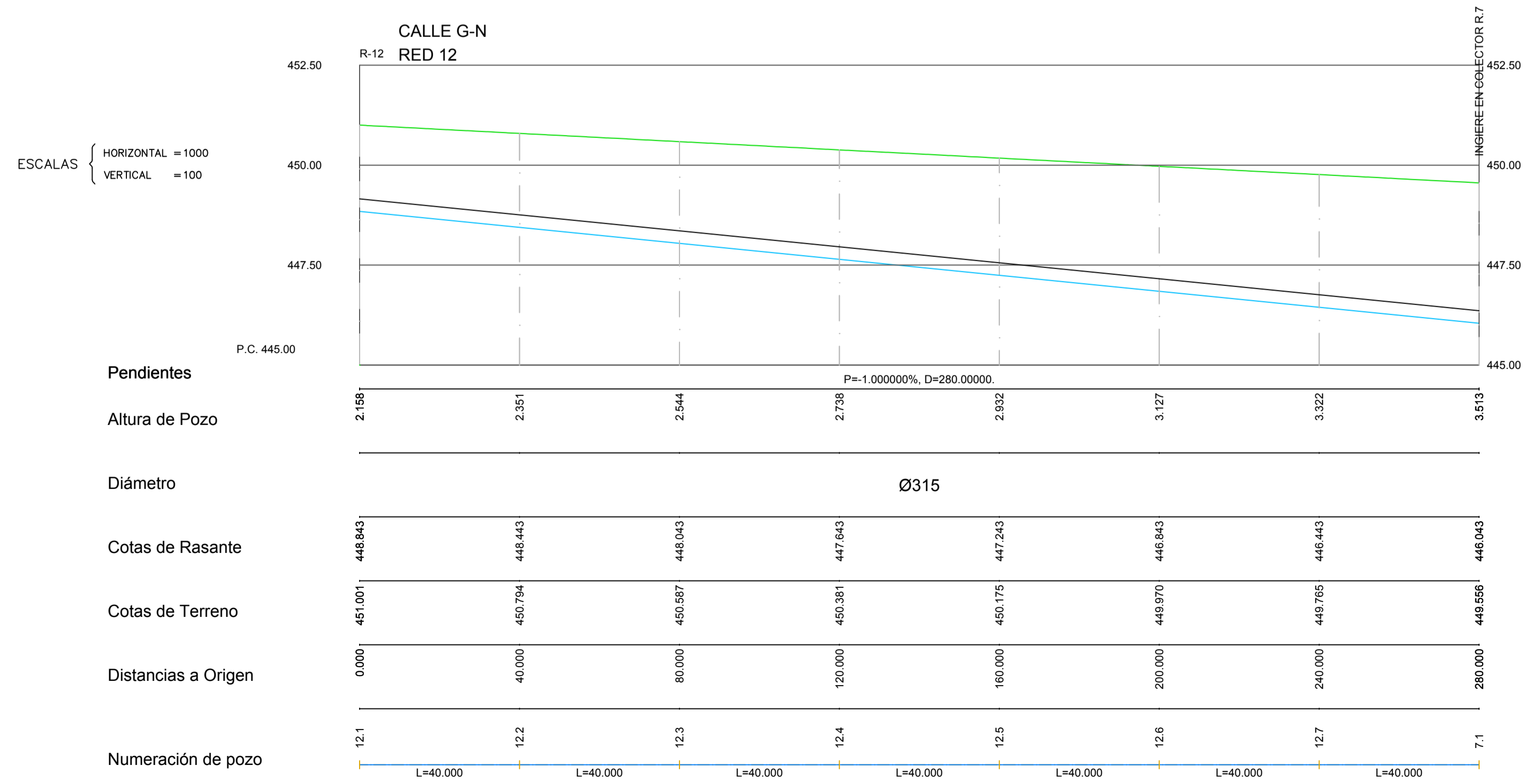
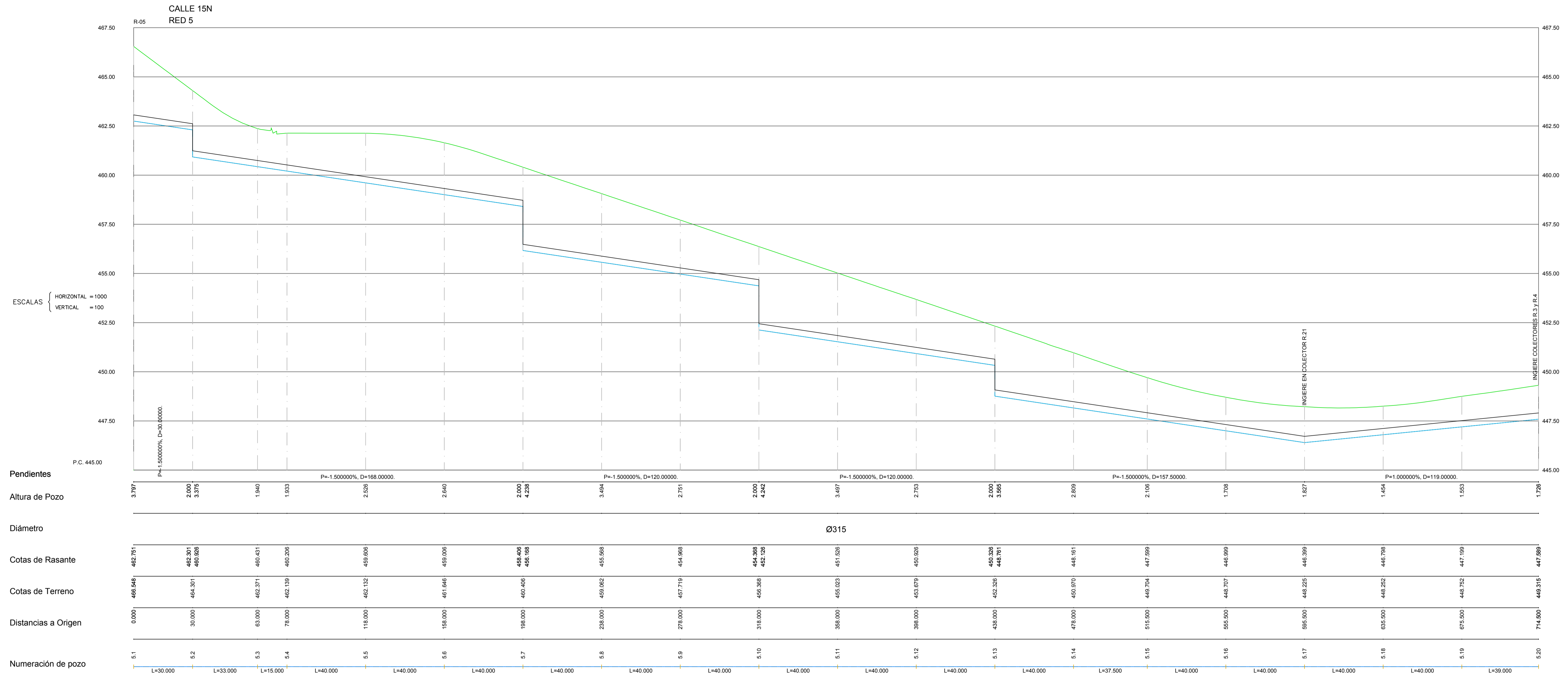

**PROYECTO DE URBANIZACIÓN DE LA UNIDAD DE EJECUCIÓN 2 DEL PLAN PARCIAL**  
del Sector SURS ICILA del PGOU de Antequera. 2ª Fase del CENTRO LOGÍSTICO EN DOS UNIDADES DE EJECUCIÓN

**aqp**  
arquitectos

AGALAM CAPITAL S.L.U.	ARQUITECTO: CARLOS ARAUJO TRIGO	I.C.C.P.: JOSÉ A. JÁIMEZ MUÑOZ	FECHA: MAYO 2022
			ESCALA: V: 1/100

**PERFILES 4**

**INFRAESTRUCTURA DE SANEAMIENTO**  
RED DE AGUAS RESIDUALES

**PLANO Nº**  
**SAN**  
**06**

SUBSTITUYER PLANCHEROS  
se puede comprobar con el código  
serialNumber=52533032E. Código de tiempo T=30 - Oficina O=Secretaría General de Administración  
Registro O=Secretaría de Estado de Fomento Publico F=ES - 25/05/2023 14:35:41  
en la web del Ayto. Antequera

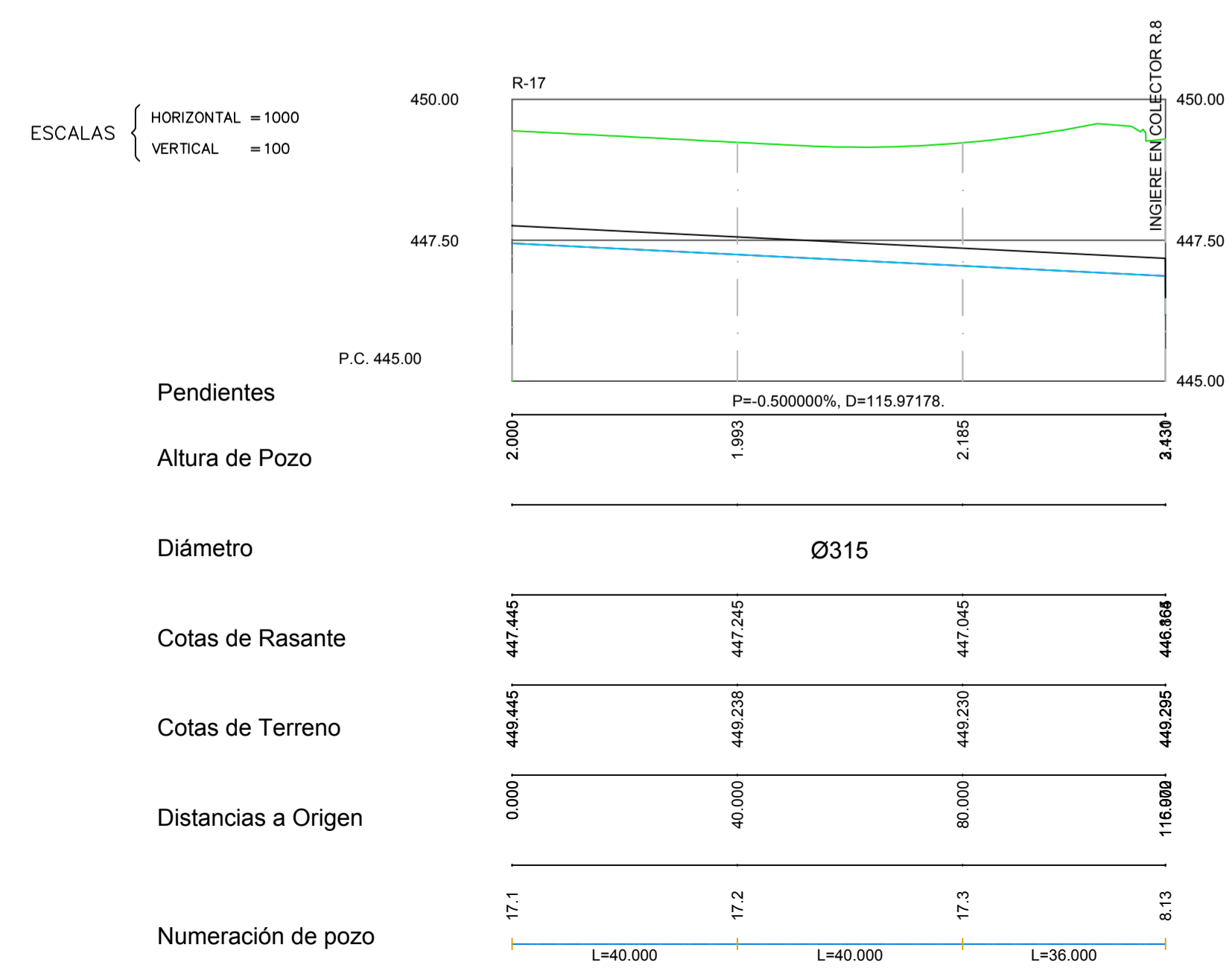
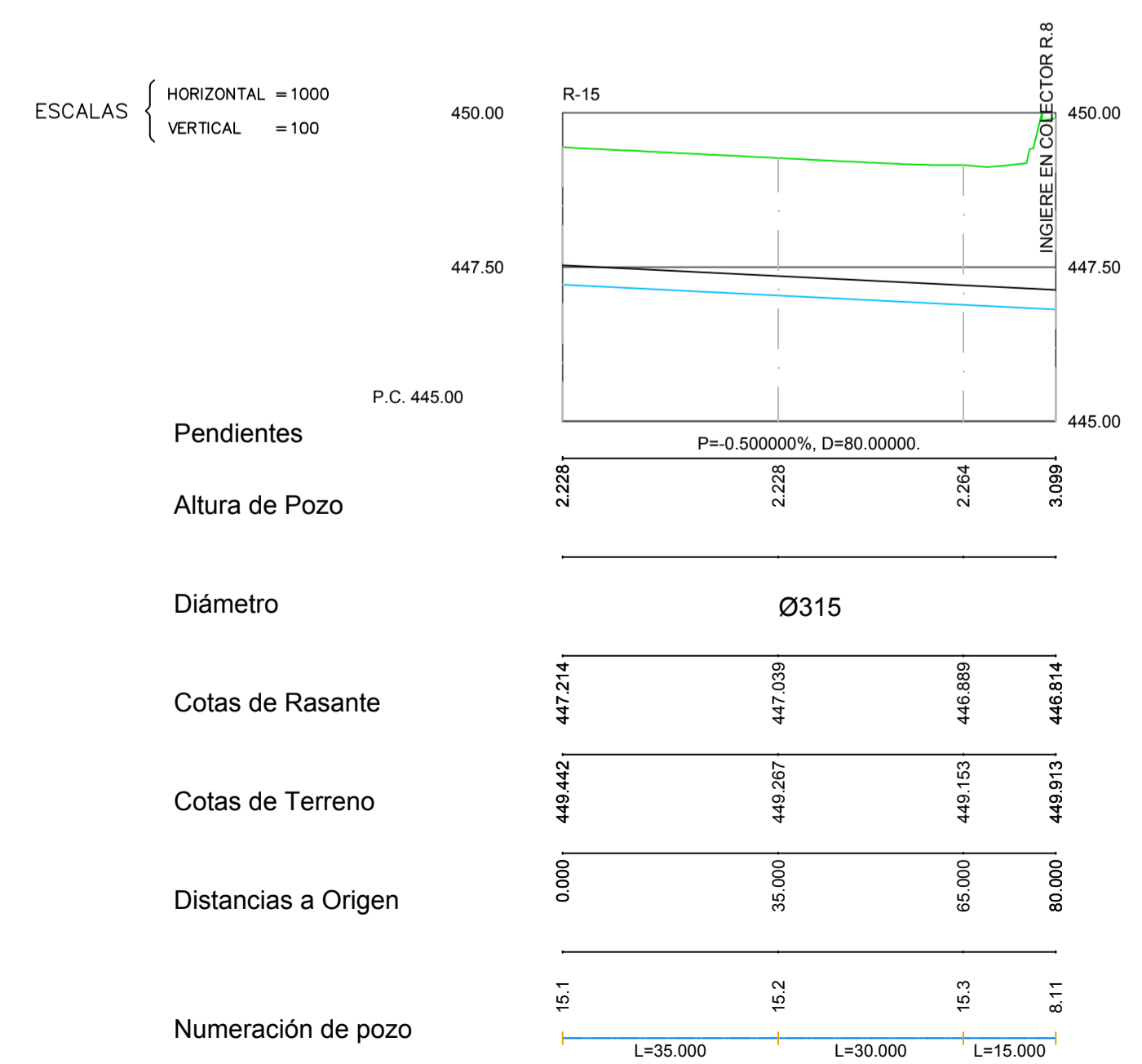
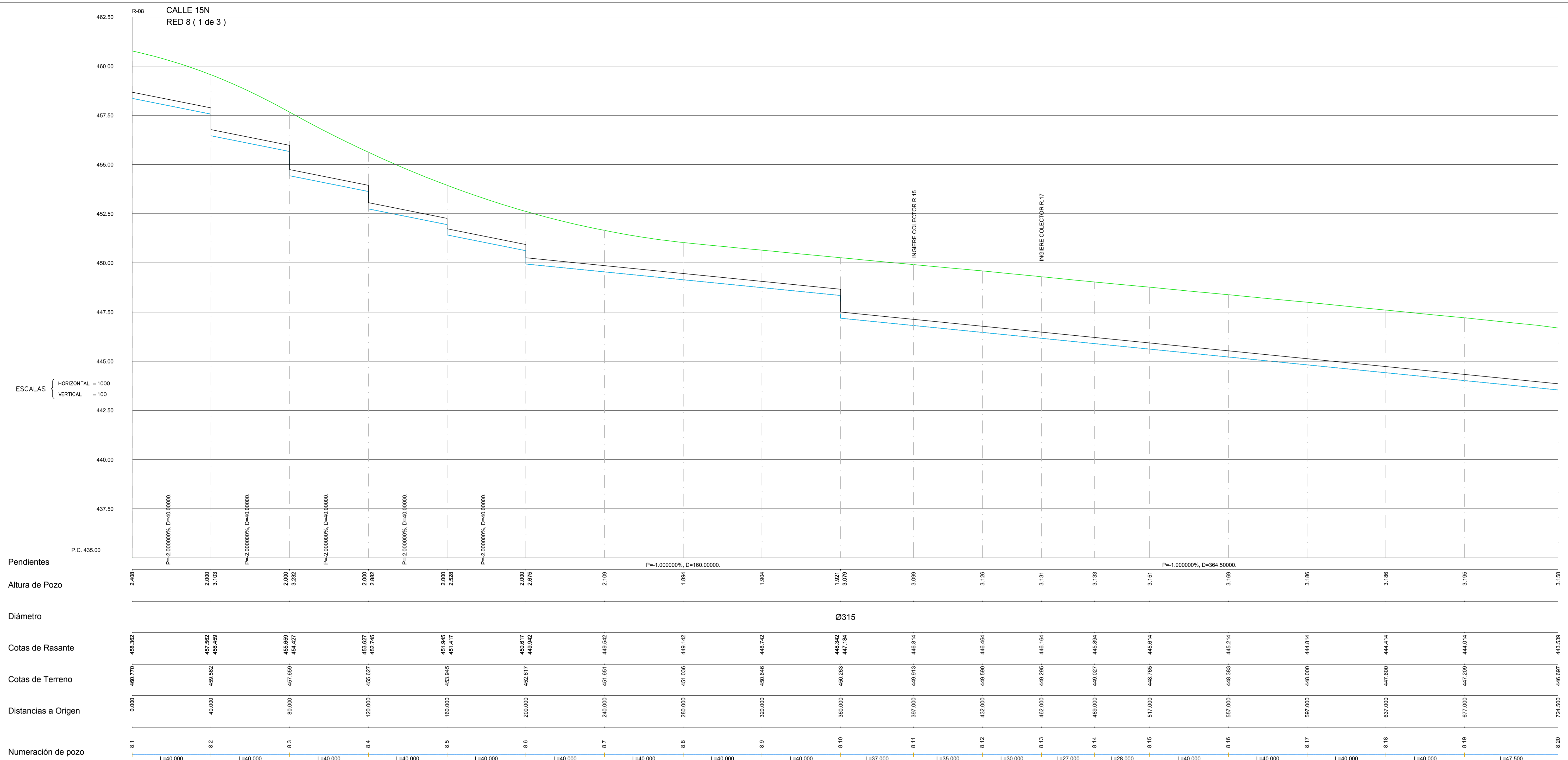

**PROYECTO DE URBANIZACIÓN DE LA UNIDAD DE EJECUCIÓN 2 DEL PLAN PARCIAL**  
del Sector SURS ICLA del PGOU de Antequera. 2ª Fase del CENTRO LOGÍSTICO EN DOS UNIDADES DE EJECUCIÓN

AGALAM CAPITAL S.L.U. ARQUITECTO: CARLOS ARAUJO TRIGO I.C.C.P.: JOSÉ A. JÁIMEZ MUÑOZ

FECHA: MAYO 2022

PERFILES 5

INFRAESTRUCTURA DE SANEAMIENTO  
RED DE AGUAS RESIDUALES

PLANO Nº **SAN 07**

FIRMANTE - FECHA: CARMEN MARIA CAÑADAS BARON SECRETARIA ACCTAL. - 28/05/2023

en la web del Ayto. Antequera

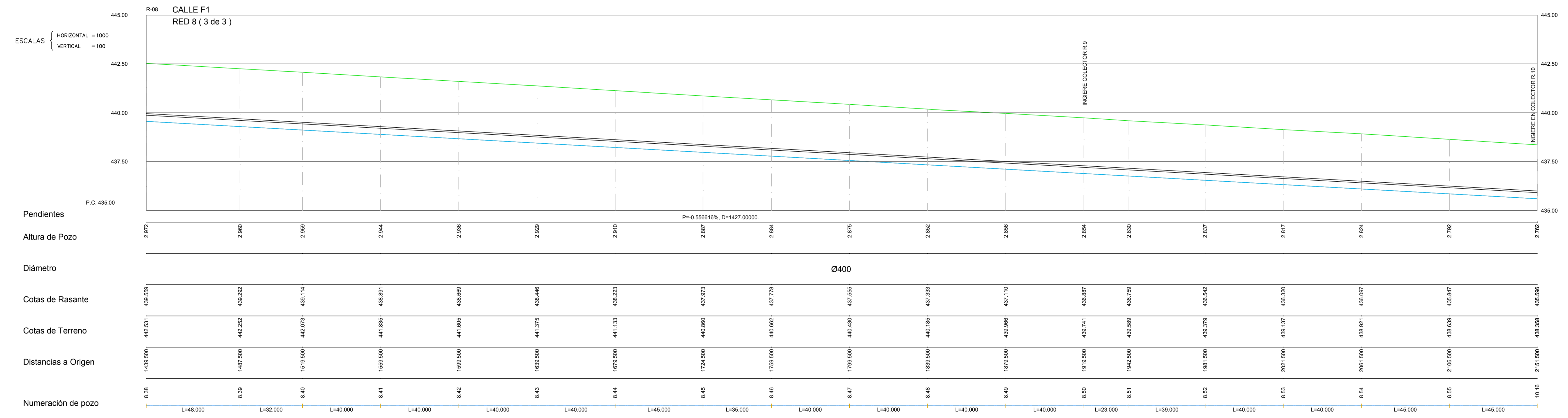
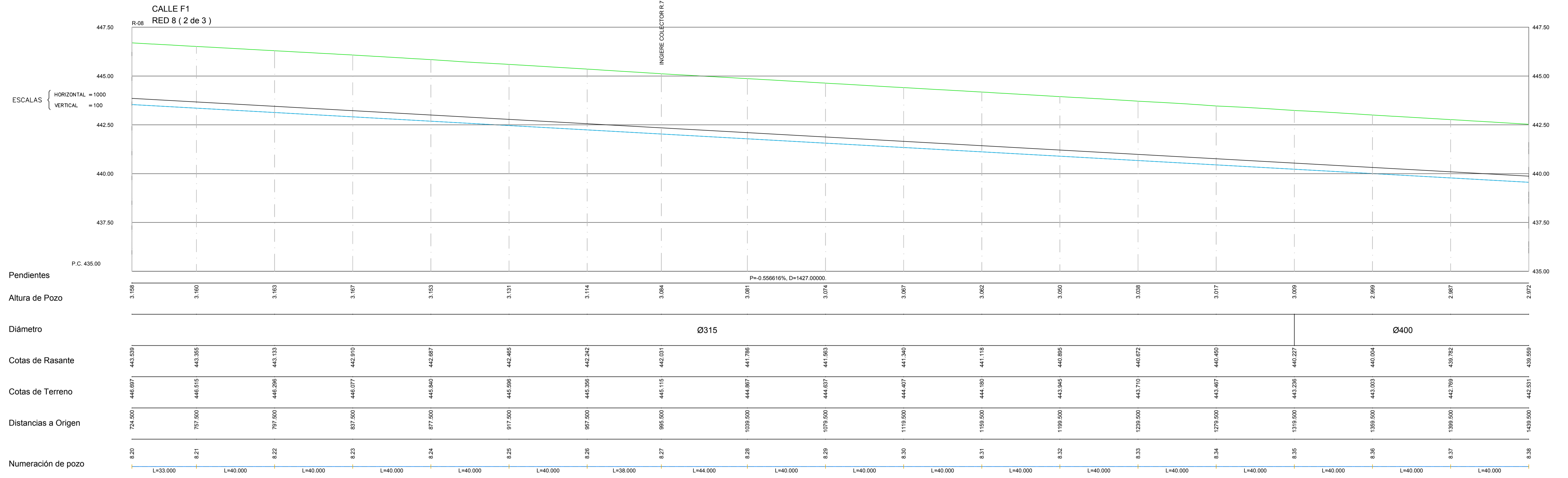

**PROYECTO DE URBANIZACIÓN DE LA UNIDAD DE EJECUCIÓN 2 DEL PLAN PARCIAL**  
del Sector SURS ICILA del PGOU de Antequera. 2ª Fase del CENTRO LOGÍSTICO EN DOS UNIDADES DE EJECUCIÓN

**AGALAM CAPITAL S.L.U.**    **ARQUITECTO:** CARLOS ARAUJO TRIGO    **I.C.C.P.:** JOSÉ A. JÁIMEZ MUÑOZ    **FECHA:** MAYO 2022

**PERFILES 6**    **PLANO Nº** **SAN 08**

**INFRAESTRUCTURA DE SANEAMIENTO**  
**RED DE AGUAS RESIDUALES**

**SUBSTITUYA EL PLANIFICADOR**    **FIRMANTE - FECHA:** CARMEN MARIA CAÑADAS BARON SECRETARIA ACCTAL. - 28/06/2023

en la web del Ayto. Antequera



CALLE 13A  
RED 10 (1 de 2)

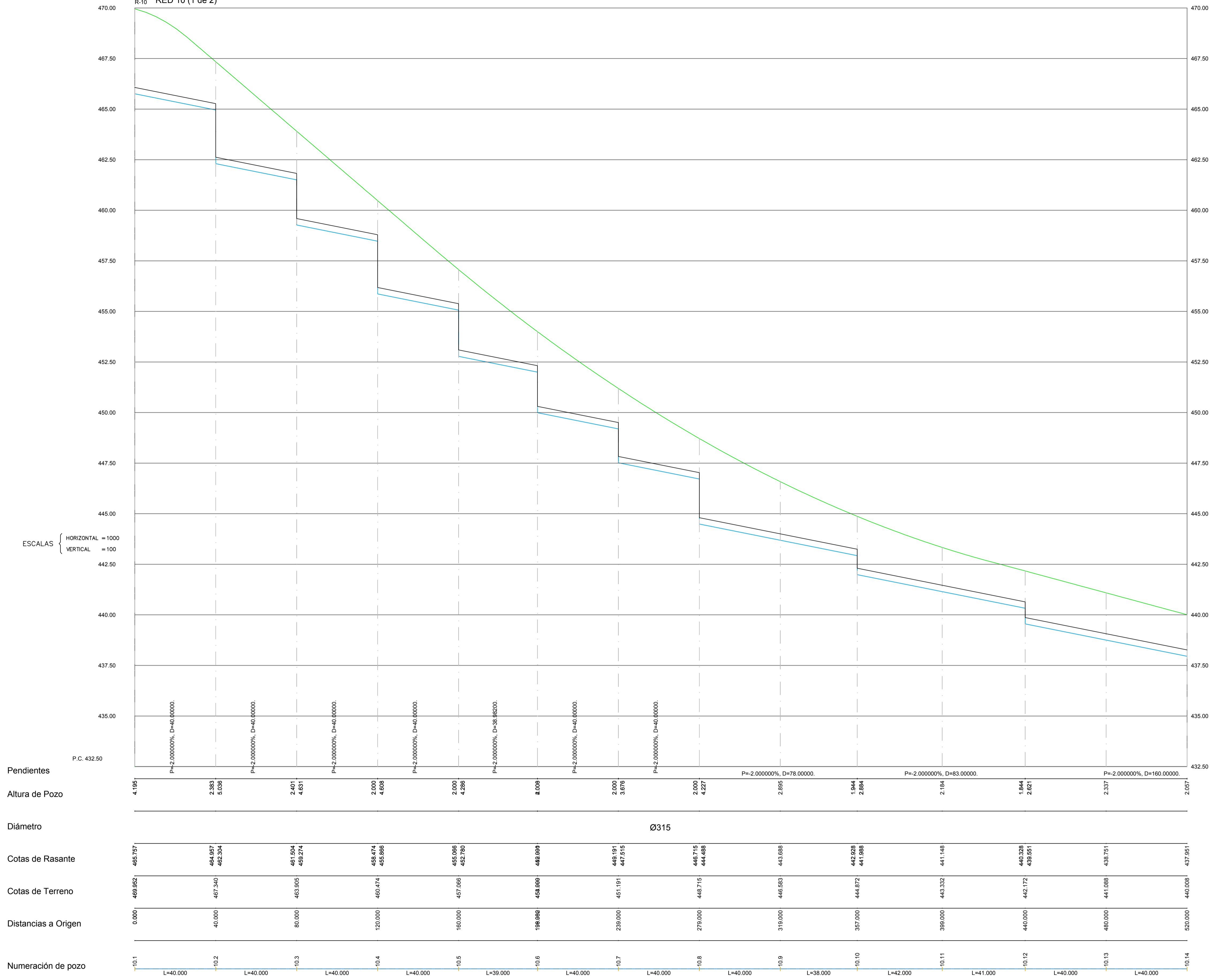

**PROYECTO DE URBANIZACIÓN DE LA UNIDAD DE EJECUCIÓN 2 DEL PLAN PARCIAL**  
del Sector SURS ICLA del PGOU de Antequera. 2ª Fase del CENTRO LOGÍSTICO EN DOS UNIDADES DE EJECUCIÓN

AGALAM CAPITAL S.L.U.

ARQUITECTO:  
**CARLOS ARAUJO TRIGO**

I.C.C.P.:  
**JOSÉ A. JÁIMEZ MUÑOZ**

FECHA:  
MAYO 2022

ESCALA: V: 1/100

---

**PERFILES 7**  
INFRAESTRUCTURA DE SANEAMIENTO  
RED DE AGUAS RESIDUALES

**PLANO Nº**  
**SAN**  
**09**



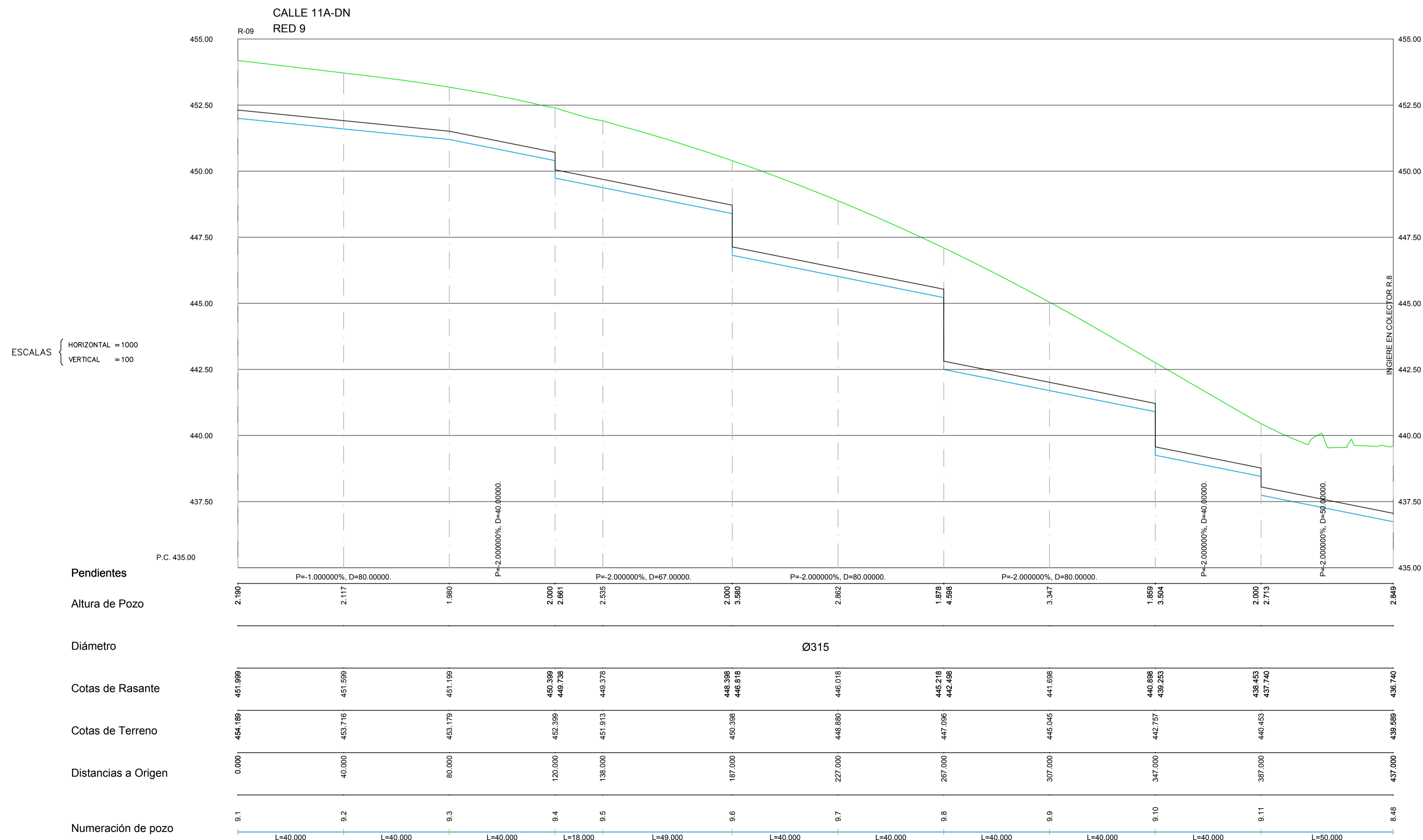
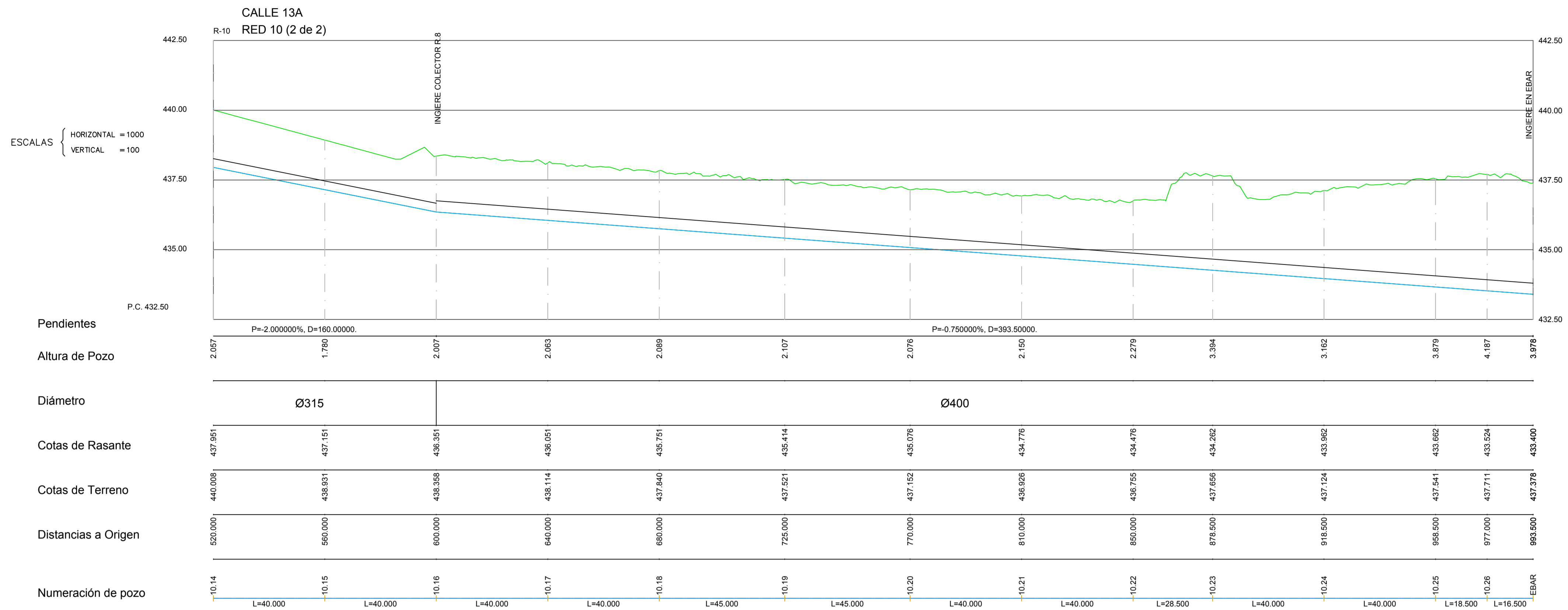

**PROYECTO DE URBANIZACIÓN DE LA UNIDAD DE EJECUCIÓN 2 DEL PLAN PARCIAL**  
del Sector SURS ICLA del PGOU de Antequera. 2ª Fase del CENTRO LOGÍSTICO EN DOS UNIDADES DE EJECUCIÓN

AGALAM CAPITAL S.L.U. | ARQUITECTO: CARLOS ARAUJO TRIGO | I.C.C.P.: JOSÉ A. JÁIMEZ MUÑOZ | FECHA: MAYO 2022

PERFILES 8 | INFRAESTRUCTURA DE SANEAMIENTO | RED DE AGUAS RESIDUALES

PLANO Nº **SAN 10**

FECHA: 28/05/2023 | ESCALA: V: 1/100

en la web del Ayto. Antequera

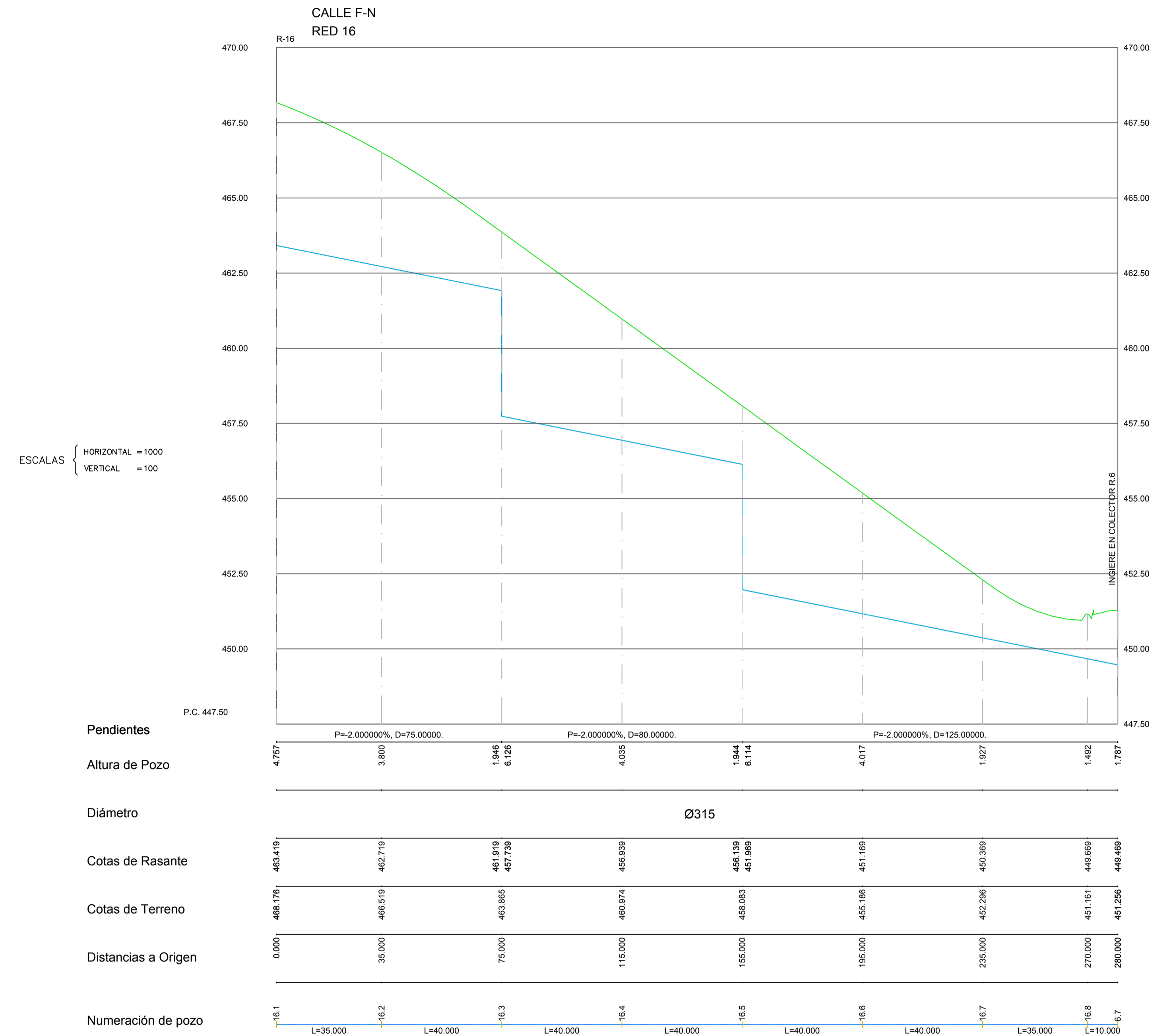
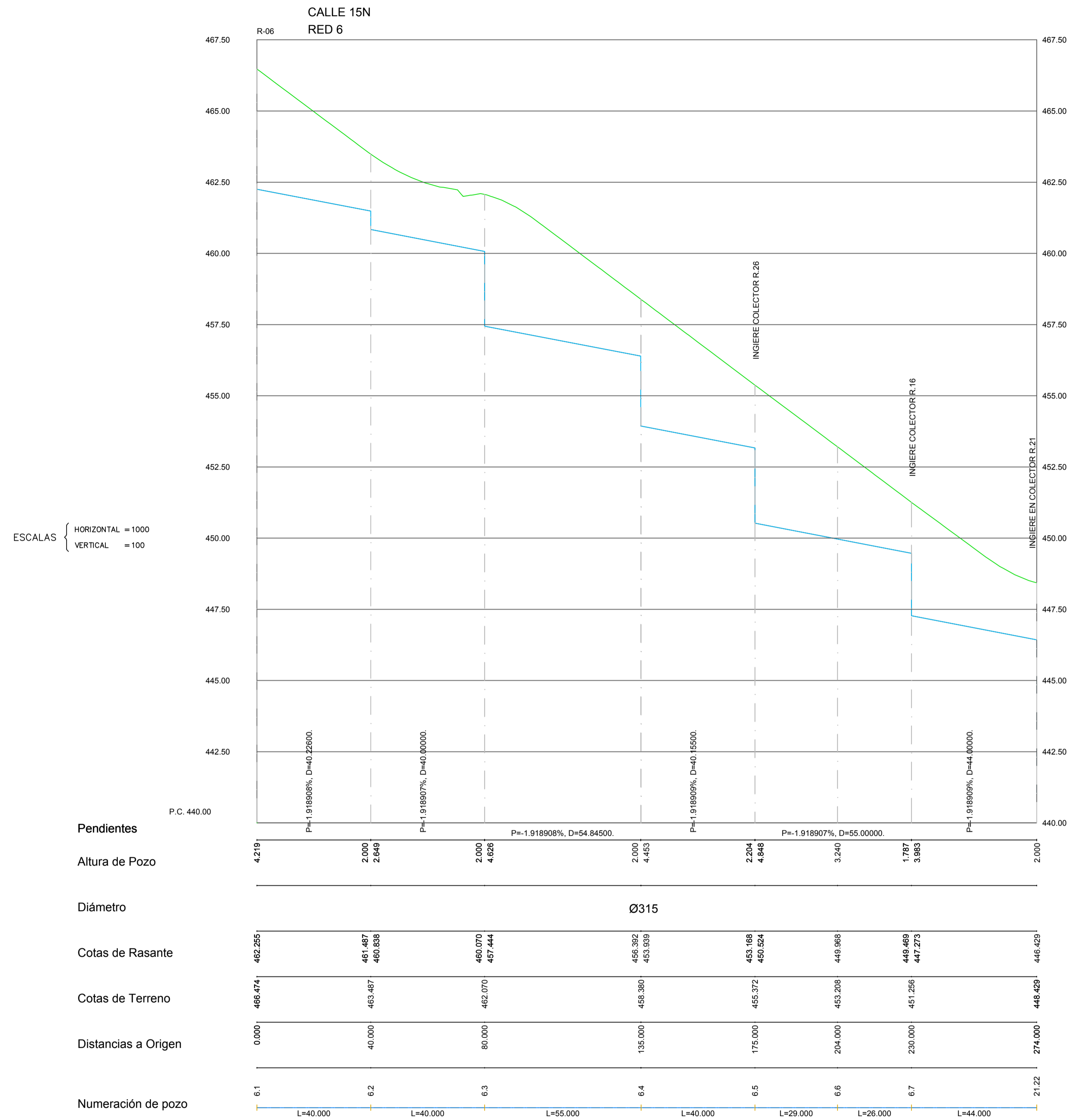

**PROYECTO DE URBANIZACIÓN DE LA UNIDAD DE EJECUCIÓN 2 DEL PLAN PARCIAL**  
del Sector SURS ICLA del PGOU de Antequera. 2ª Fase del CENTRO LOGÍSTICO EN DOS UNIDADES DE EJECUCIÓN

AGALAM CAPITAL S.L.U. ARQUITECTO: CARLOS ARAUJO TRIGO I.C.C.P.: JOSÉ A. JÁIMEZ MUÑOZ

FECHA: MAYO 2022

PERFILES 9  
INFRAESTRUCTURA DE SANEAMIENTO  
RED DE AGUAS RESIDUALES

PLANO Nº  
**SAN**  
**11**

DOCUMENTO: 0023-0004  
Fecha: 28/05/2023  
Masa: 14.00

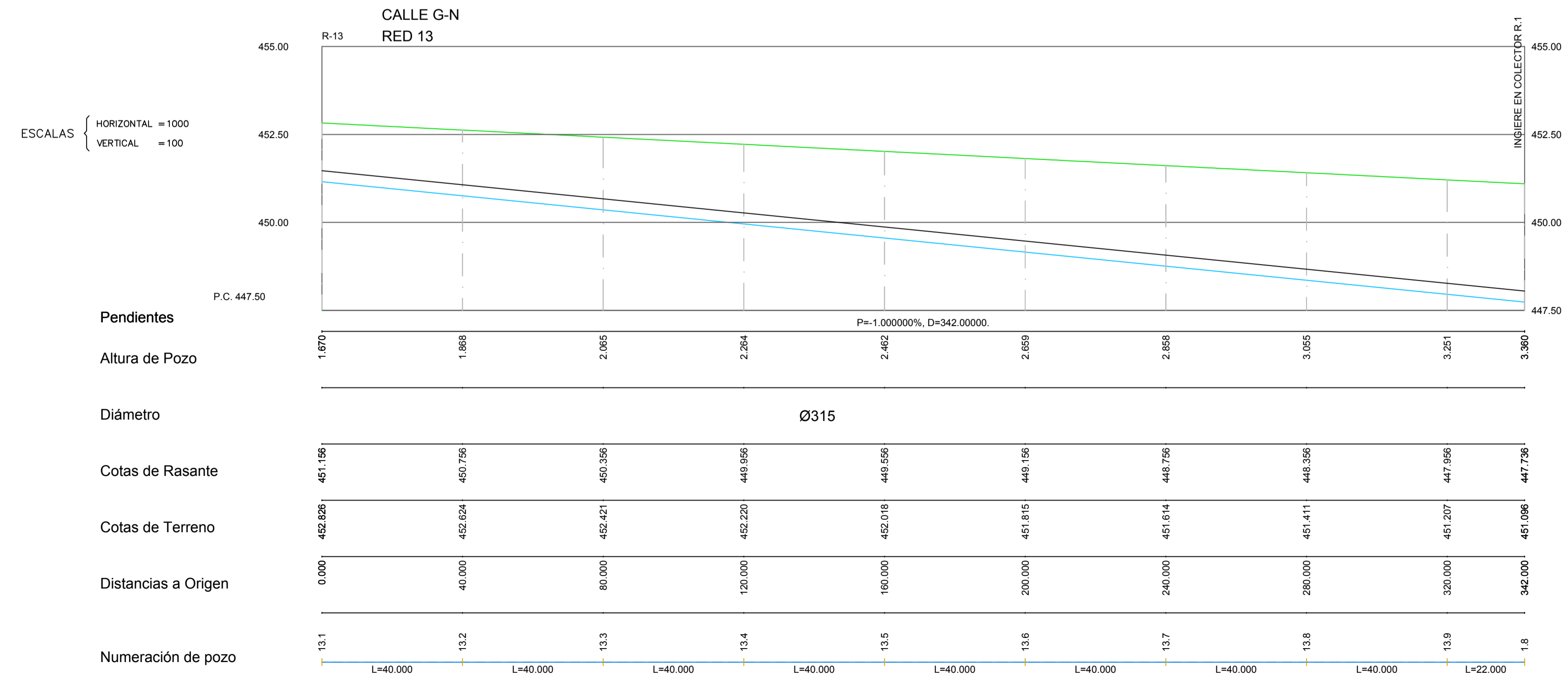
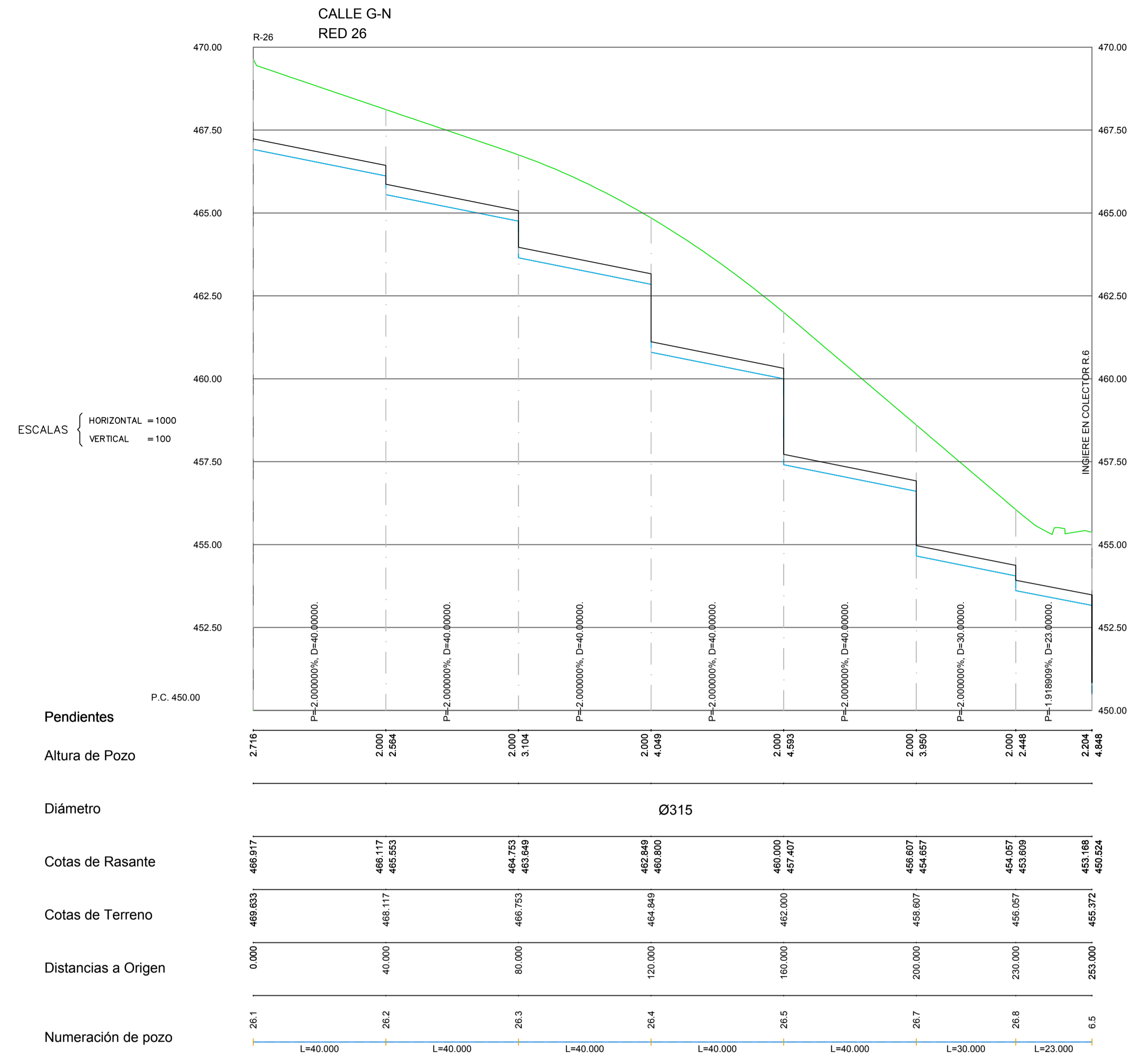

**PROYECTO DE URBANIZACIÓN DE LA UNIDAD DE EJECUCIÓN 2 DEL PLAN PARCIAL**  
del Sector SURS ICLA del PGOU de Antequera. 2ª Fase del CENTRO LOGÍSTICO EN DOS UNIDADES DE EJECUCIÓN

AGALAM CAPITAL S.L.U. ARQUITECTO: CARLOS ARAUJO TRIGO I.C.C.P.: JOSÉ A. JÁIMEZ MUÑOZ

FECHA: MAYO 2022

ESCALA: V: 1/100

PLANO Nº **SAN 12**

PERFILES 10  
INFRAESTRUCTURA DE SANEAMIENTO  
RED DE AGUAS RESIDUALES

SUBSTITUYA PLANCHAS... en la web del Ayto. Antequera

FIRMANTE - FECHA  
CARMEN MARIA CAÑADAS BARON SECRETARIA ACCTAL. - 28/05/2023

DOCUMENTO Nº 14

Fecha: 28/05/2023

Mesa: 14.06

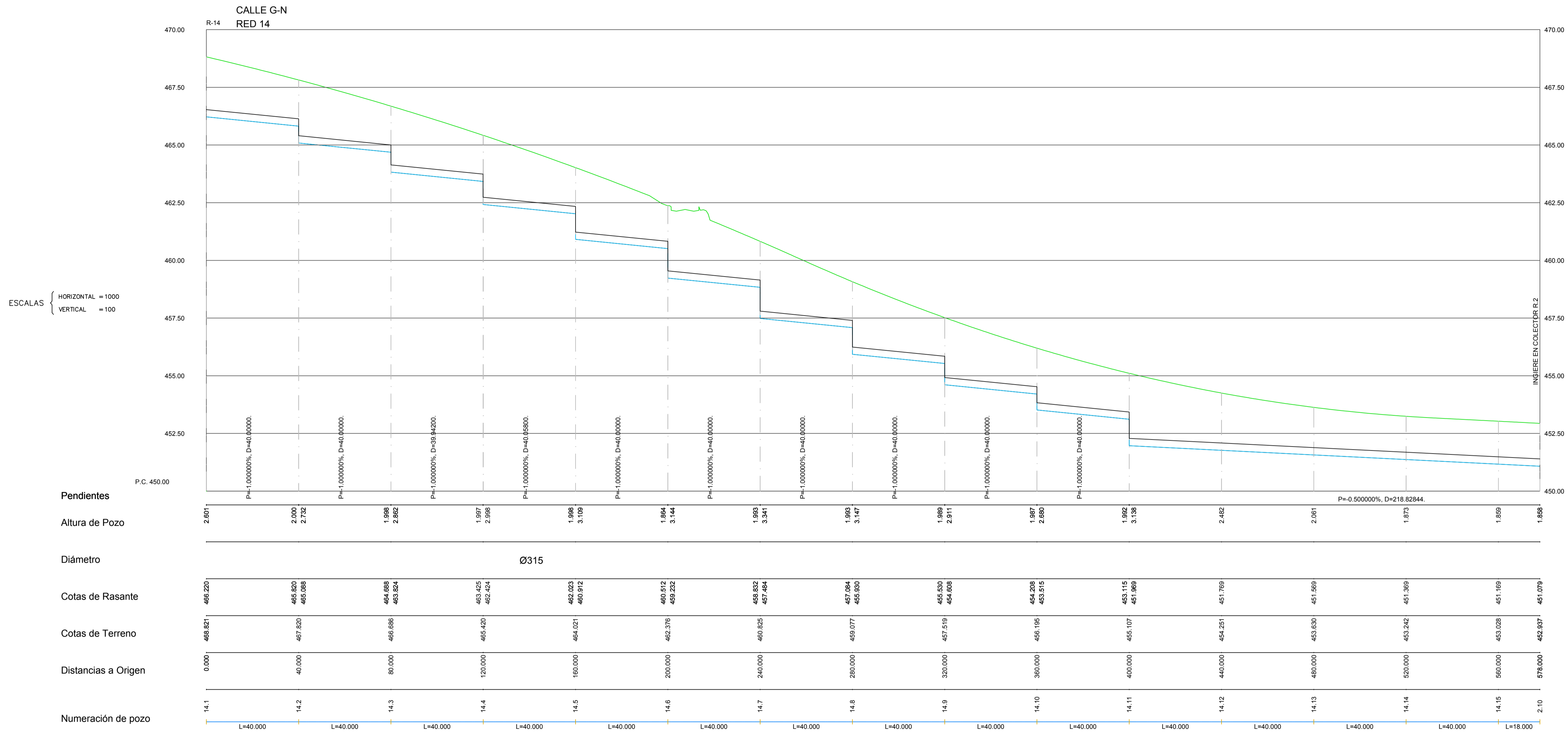

**PROYECTO DE URBANIZACIÓN DE LA UNIDAD DE EJECUCIÓN 2 DEL PLAN PARCIAL**  
del Sector SURS ICILA del PGOU de Antequera.2ª Fase del CENTRO LOGÍSTICO EN DOS UNIDADES DE EJECUCIÓN

AGALAM CAPITAL S.L.U.    ARQUITECTO: CARLOS ARAUJO TRIGO    I.C.C.P.: JOSÉ A. JÁIMEZ MUÑOZ    FECHA: MAYO 2022

PERFILES 11    PLANO Nº **SAN 13**

INFRAESTRUCTURA DE SANEAMIENTO  
RED DE AGUAS RESIDUALES

**PROYECTO DE URBANIZACIÓN DE LA UNIDAD DE EJECUCIÓN 2 DEL PLAN PARCIAL**  
del Sector SURS ICILA del PGOU de Antequera.2ª Fase del CENTRO LOGÍSTICO EN DOS UNIDADES DE EJECUCIÓN

FECHA: MAYO 2022  
ESCALA: V: 1/100  
PLANO Nº **SAN 13**

SUBSTITUYER EL PLANOS  
se puede comprobar con el código  
serialNumber=52933032E, Código de tiempo T3.0 - Oficina de Secretaría General de Administración  
Registro de Secretarías de Estado de Función Pública FES - 25/09/2023 14:35:41  
en la web del Ayto. Antequera

FIRMANTE - FECHA  
CARMEN MARIA CAÑADAS BARON SECRETARIA ACCTAL - 28/05/2023

DOCUMENTO Nº 04  
Fecha: 28/05/2023  
Mesa: 14.06

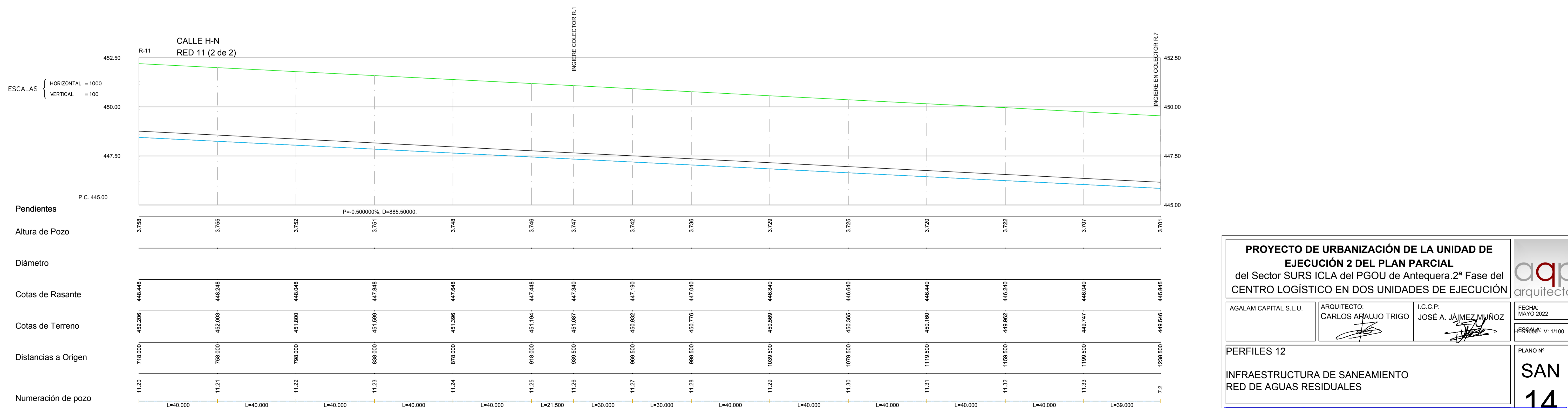
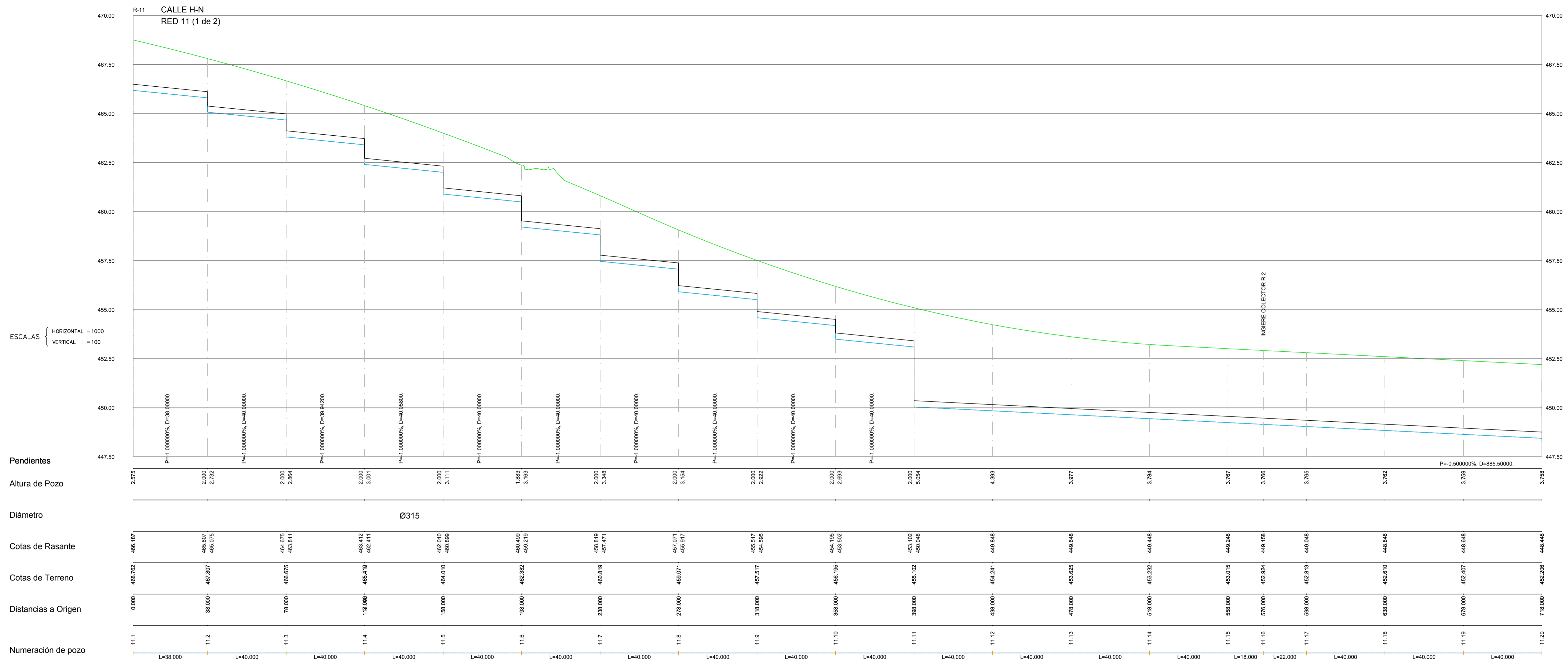

**PROYECTO DE URBANIZACIÓN DE LA UNIDAD DE EJECUCIÓN 2 DEL PLAN PARCIAL del Sector SURS ICLA del PGOU de Antequera. 2ª Fase del CENTRO LOGÍSTICO EN DOS UNIDADES DE EJECUCIÓN**

AGALAM CAPITAL S.L.U.      ARQUITECTO: CARLOS ARAUJO TRIGO      I.C.C.P.: JOSÉ A. JÁIMEZ MUÑOZ      FECHA: MAYO 2022

PERFILES 12      INFRAESTRUCTURA DE SANEAMIENTO      RED DE AGUAS RESIDUALES      PLANO Nº **SAN 14**

FIRMANTE - FECHA: CARMEN MARIA CAÑADAS BARON SECRETARIA ACCTAL - 28/05/2023

DOCUMENTO: 888304      Fecha: 28/05/2023      Mappa: 14.00

RED EXTERIOR  
RED 21 ( 1 de 2 )

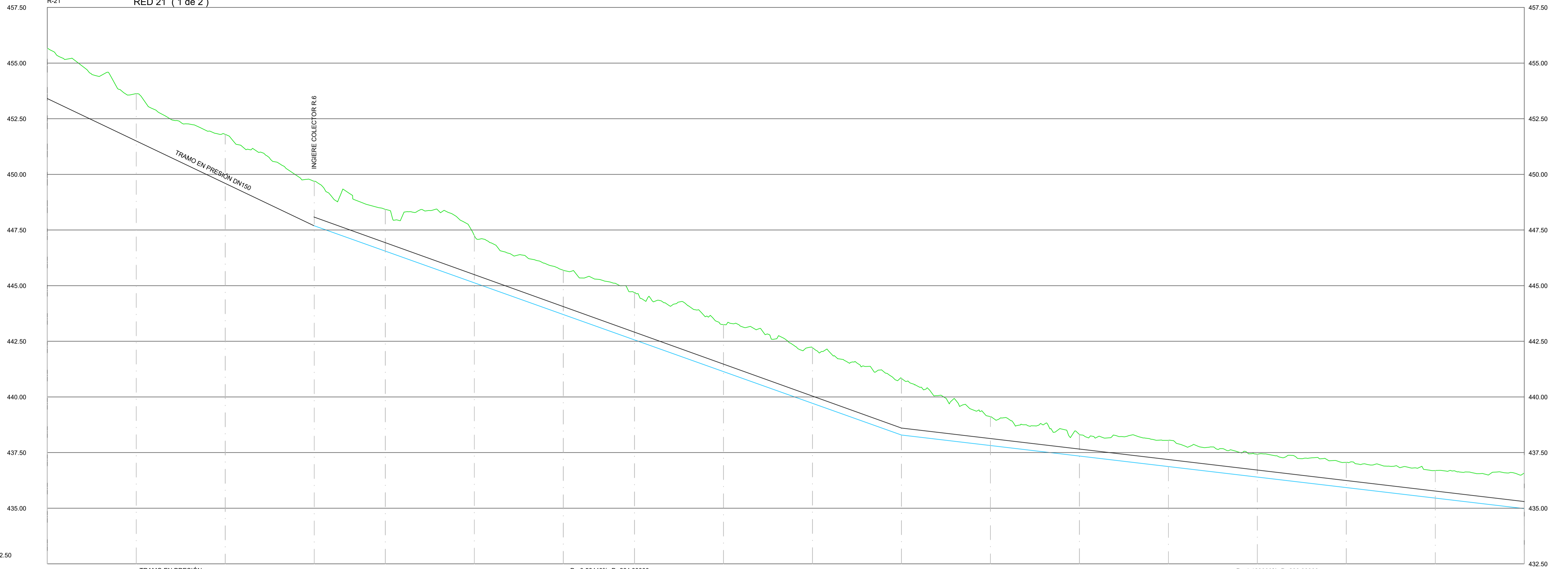

ESCALAS  
HORIZONTAL = 1000  
VERTICAL = 100

Pendientes

Altura de Pozo

Diámetro

Cotas de Rasante

Cotas de Terreno

Distancias a Origen

Numeración de pozo

TRAMO EN PRESIÓN	P=-3.56440%, D=264.00000.														P=-1.180000%, D=280.00000.				
	2.000	1.877	2.122	1.992	2.122	2.111	2.500	2.550	1.297	0.971	1.179	1.026	1.132	1.238	1.576				
	Ø315																		
		447.692	446.552	445.128	443.703	442.593	441.138	439.713	438.288	437.816	437.344	436.872	436.400	435.928	435.456	434.984			
	455.875	453.830	451.798	449.692	448.429	447.250	445.995	444.695	443.249	442.213	440.839	439.113	438.315	438.050	437.426	437.060	436.694	436.350	
	723.000	763.000	803.000	843.000	875.000	915.000	955.000	997.000	1027.000	1067.000	1107.000	1147.000	1187.000	1227.000	1267.000	1307.000	1347.000	1387.000	
		-21.22	-21.23	-21.24	-21.25	-21.26	-21.27	-21.28	-21.29	-21.30	-21.31	-21.32	-21.33	-21.34	-21.35	-21.36			
		L=40.000	L=40.000	L=40.000	L=32.000	L=40.000	L=40.000	L=40.000	L=40.000	L=40.000	L=40.000	L=40.000	L=40.000	L=40.000	L=40.000	L=40.000	L=40.000	L=40.000	

RED EXTERIOR  
RED 21 ( 2 de 2 )

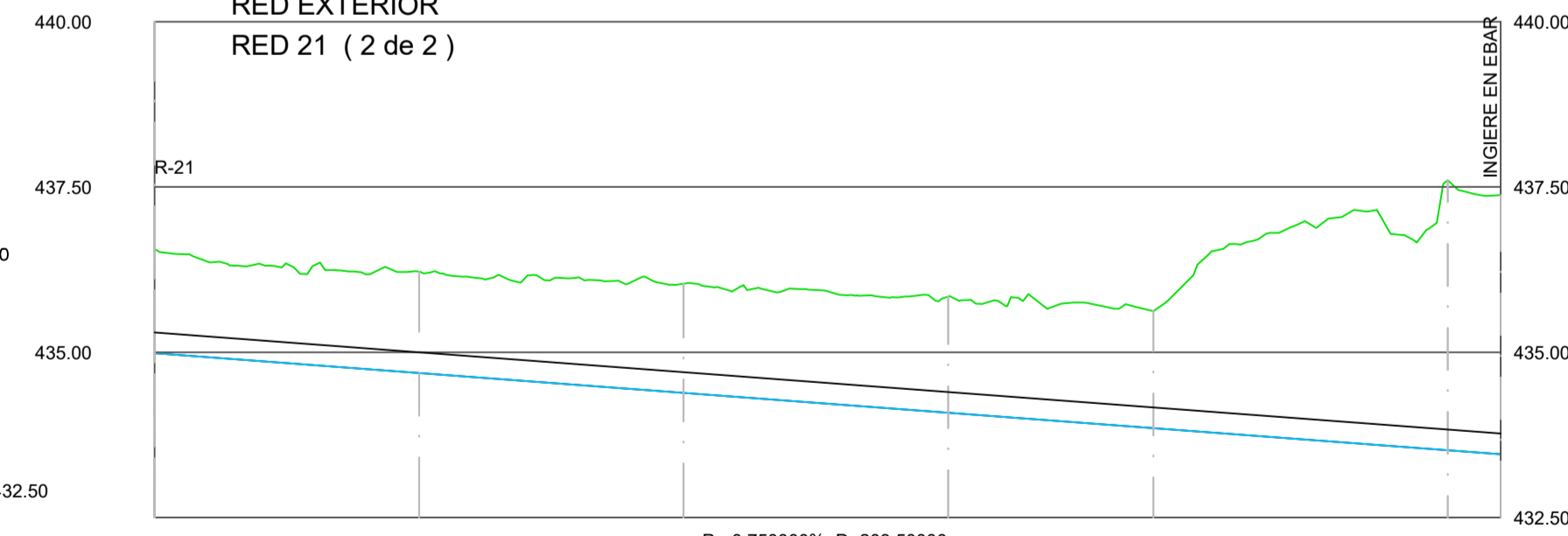

ESCALAS  
HORIZONTAL = 1000  
VERTICAL = 100

Pendientes

Altura de Pozo

Diámetro

Cotas de Rasante

Cotas de Terreno

Distancias a Origen

Numeración de pozo

	P=-0.750000%, D=203.50000.						
	1.576	1.535	1.653	1.757	1.799	4.092	3.920
	Ø315						
	434.984	434.684	434.384	434.084	433.851	433.518	433.498
	436.560	436.219	436.037	435.841	435.620	437.600	437.378
	1397.000	1427.000	1467.000	1507.000	1539.000	1592.500	1590.500
	21.36	21.37	21.38	21.39	21.40	21.41	EBARR
	L=40.000	L=40.000	L=40.000	L=31.000	L=44.500	L=8.000	

CIV: 0127024F8E00J4X0227W

**PROYECTO DE URBANIZACIÓN DE LA UNIDAD DE EJECUCIÓN 2 DEL PLAN PARCIAL**  
del Sector SURS ICLA del PGOU de Antequera. 2ª Fase del CENTRO LOGÍSTICO EN DOS UNIDADES DE EJECUCIÓN

**aqp**  
arquitectos

AGALAM CAPITAL S.L.U.	ARQUITECTO: CARLOS ARAUJO TRIGO	I.C.C.P.: JOSÉ A. JÁIMEZ MUÑOZ	FECHA: MAYO 2022
			FORMA: V: 1/100

**PERFILES 14**

INFRAESTRUCTURA DE SANEAMIENTO  
RED DE AGUAS RESIDUALES

**PLANO Nº**  
**SAN**  
**15**

DOCUMENTO Nº: 14/2022  
Fecha: 28/05/2022  
Escala: 1:400

en la web del Ayto. Antequera

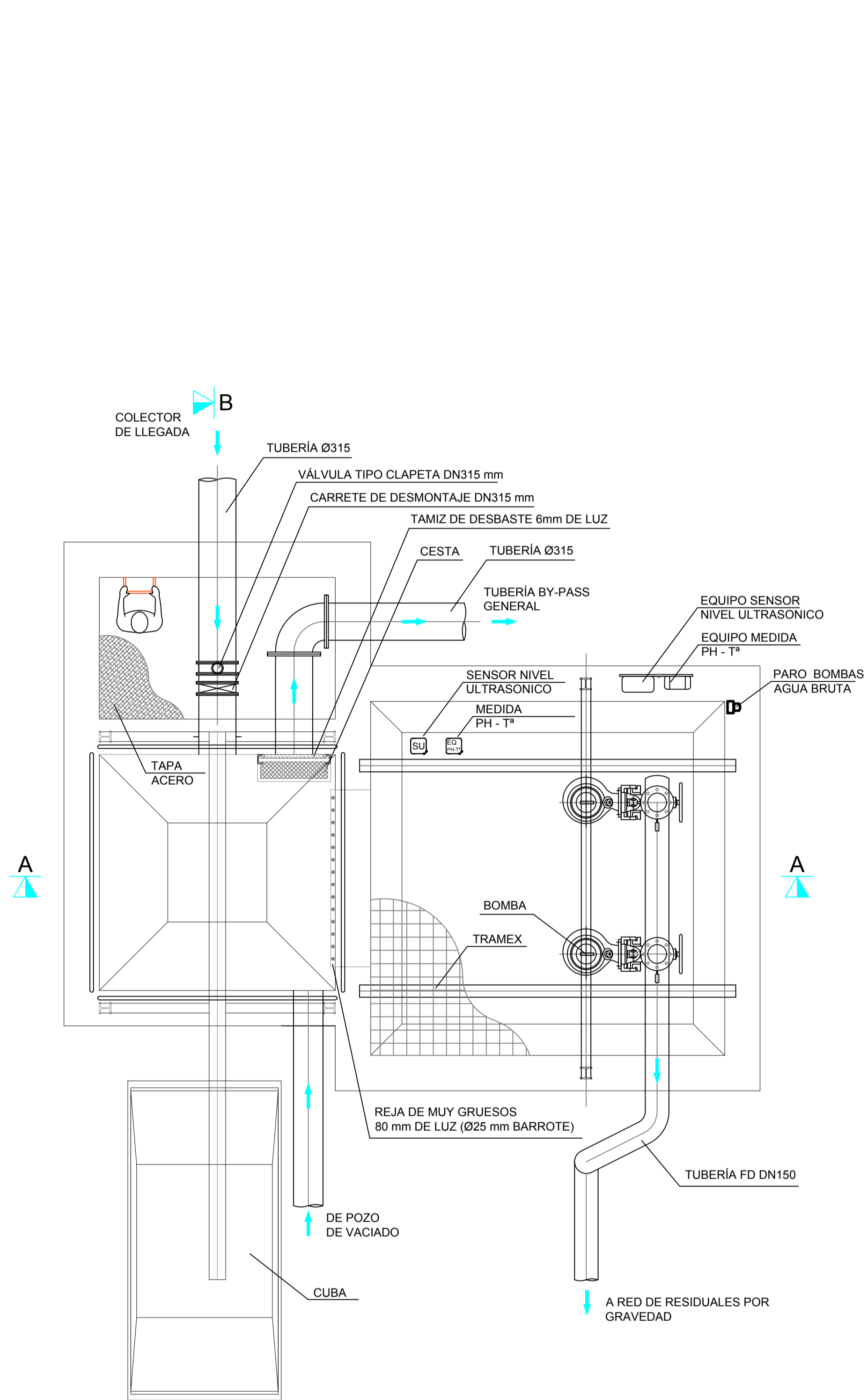

PLANTA

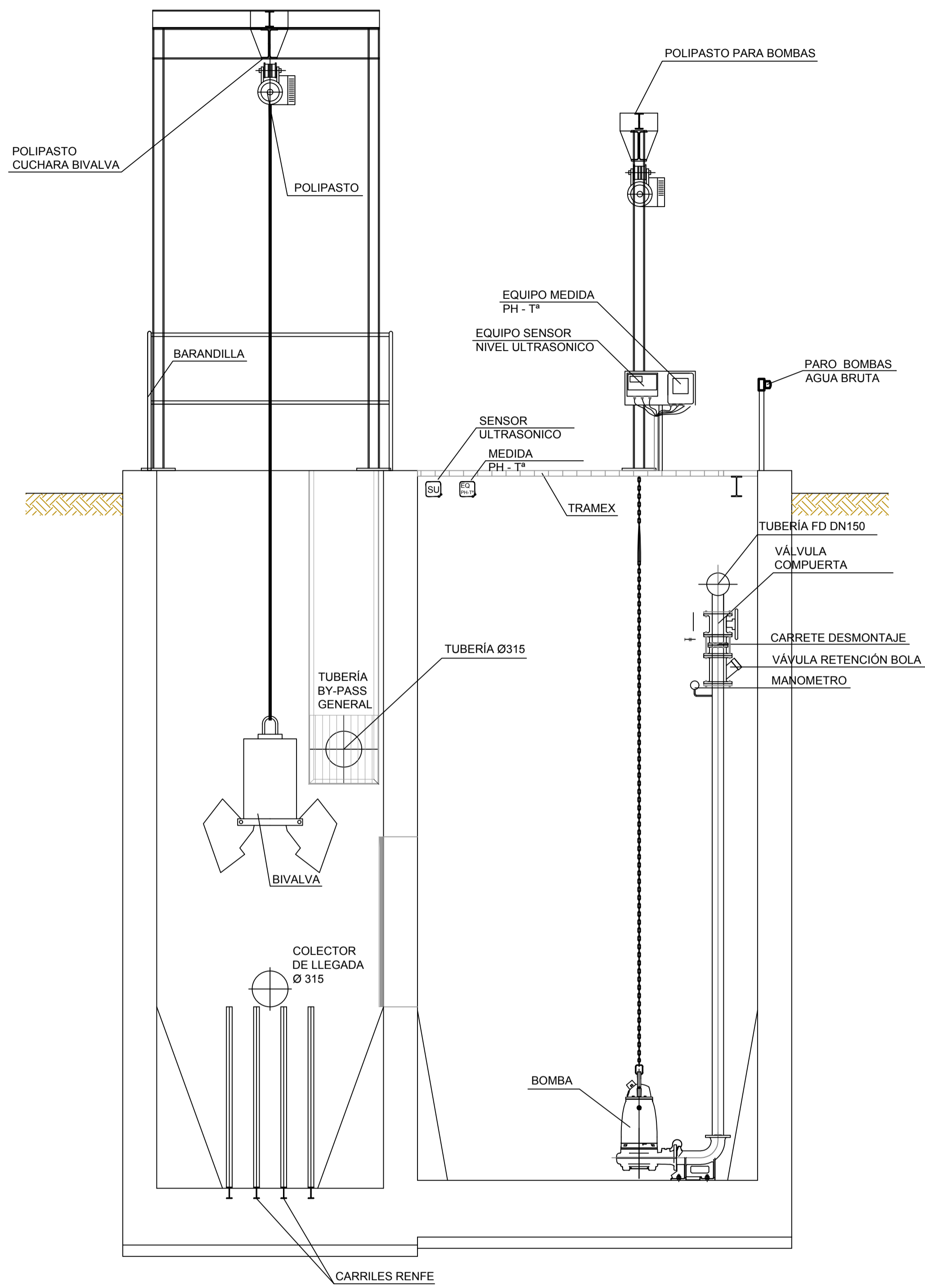

SECCIÓN A-A

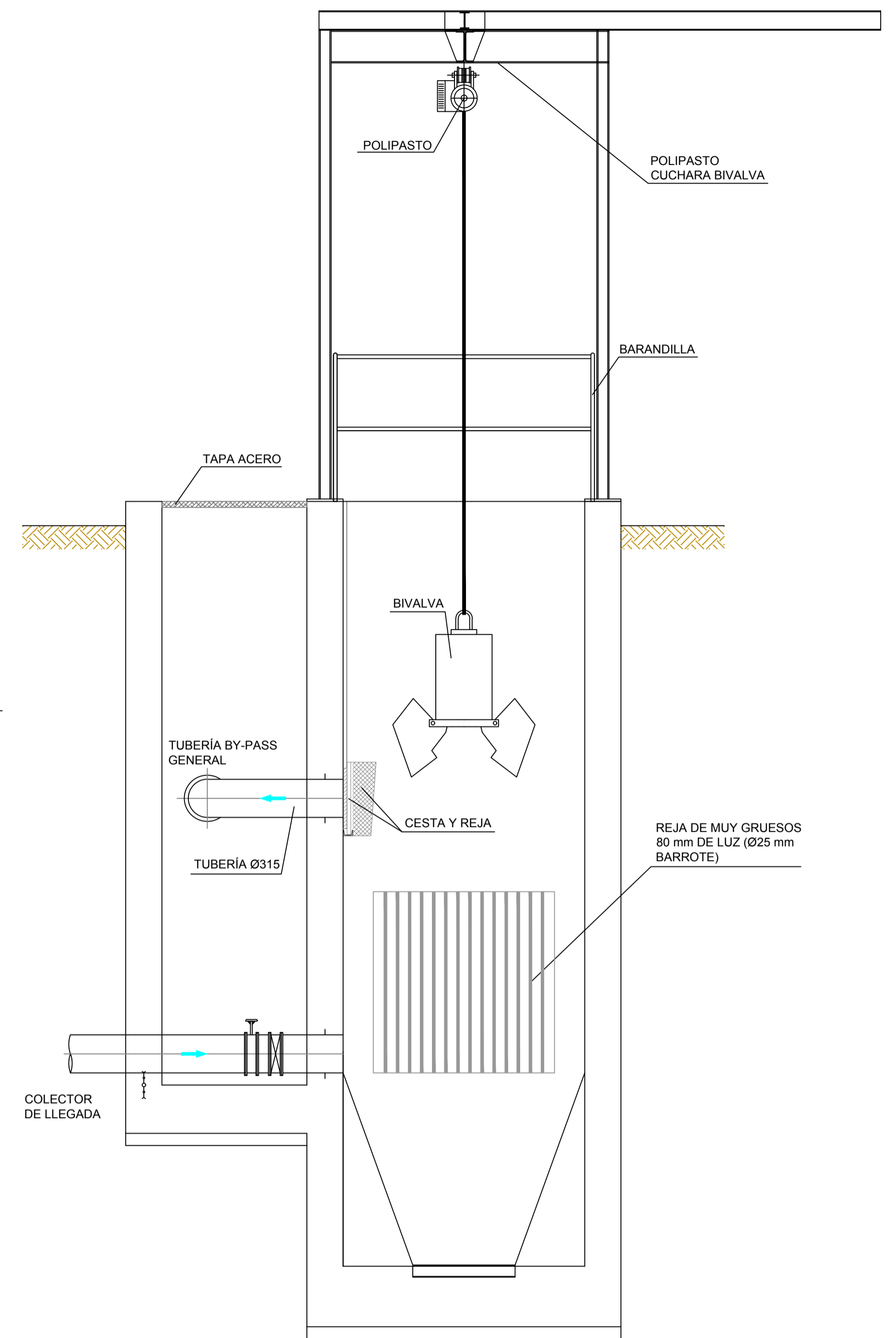

SECCIÓN B-B

<p><b>PROYECTO DE URBANIZACIÓN DE LA UNIDAD DE EJECUCIÓN 2 DEL PLAN PARCIAL</b> del Sector SURS ICLA del PGOU de Antequera. 2ª Fase del CENTRO LOGÍSTICO EN DOS UNIDADES DE EJECUCIÓN</p>			
<p>AGALAM CAPITAL S.L.U.</p>	<p>ARQUITECTO: CARLOS ARAUJO TRIGO</p>	<p>I.C.C.P.: JOSÉ A. JÁIMEZ MUÑOZ</p>	
<p>ESTACIÓN DE BOMBEO DE AGUAS RESIDUALES DEFINICIÓN EN PLANTA Y SECCIÓN</p>			<p>ESCALA: 1/30</p>
<p>PLANO Nº</p>			<p>SAN 16</p>
<p>SUBSTITUYA EL SÍMBOLO DE LA EMPRESA POR EL SUYO</p>		<p>FIRMANTE - FECHA CARMEN MARÍA CAÑADAS BARÓN SECRETARIA ACCTAL. - 28/05/2023</p>	<p>DOCUMENTO Nº Fecha: 28/05/2023 Mesa: 14.06</p>



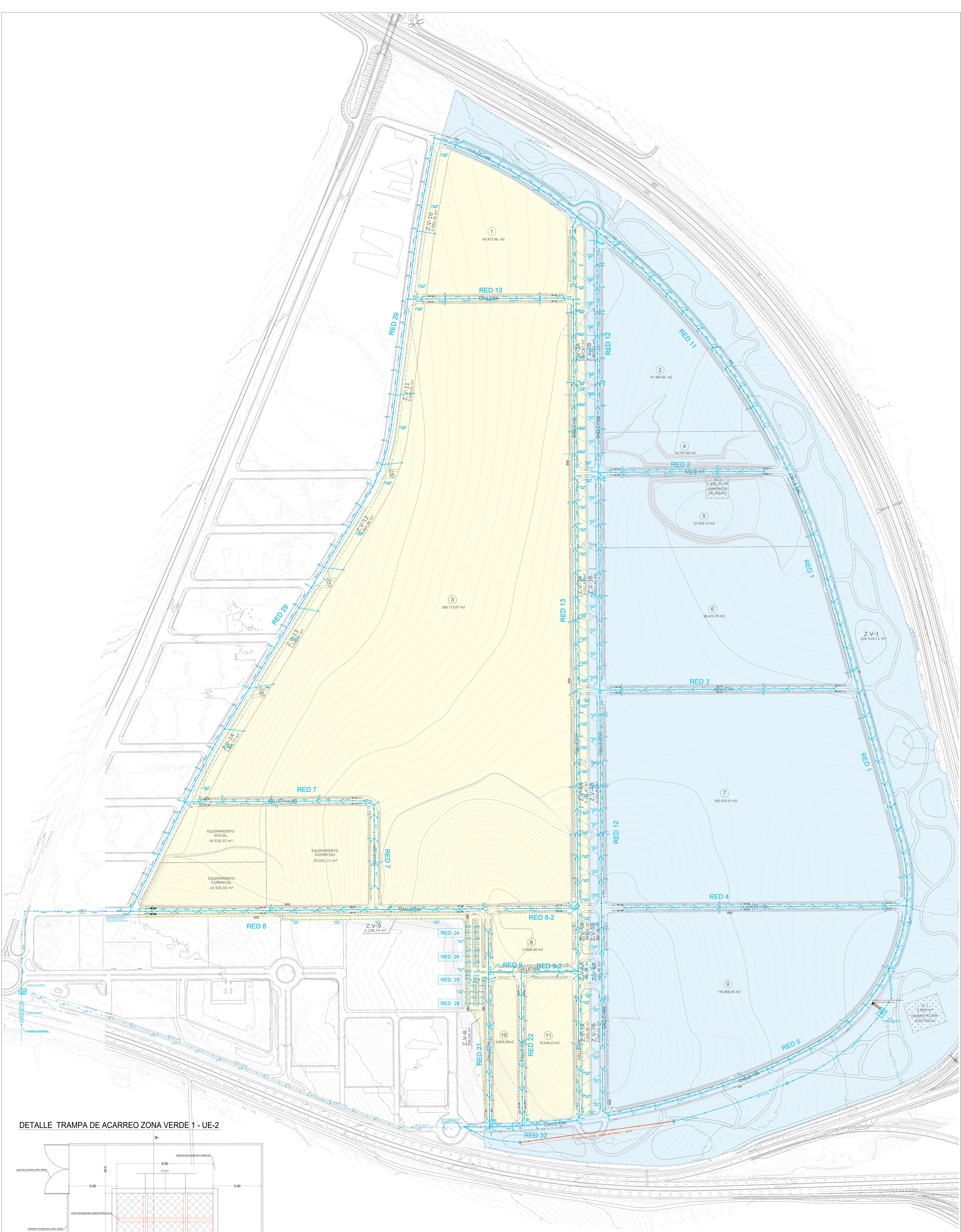

DETALLE TRAMPA DE ACARREO ZONA VERDE 1 - UE-2

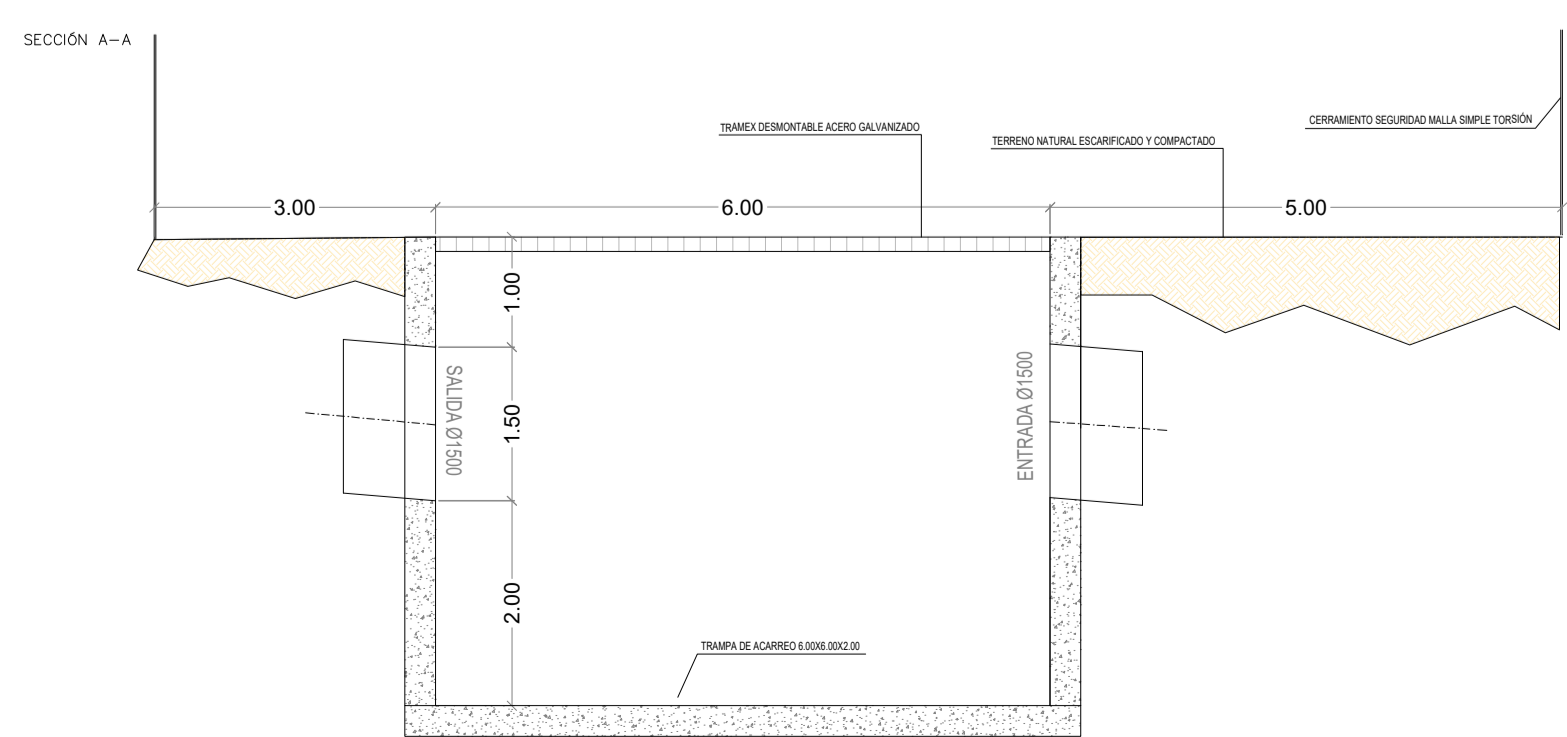
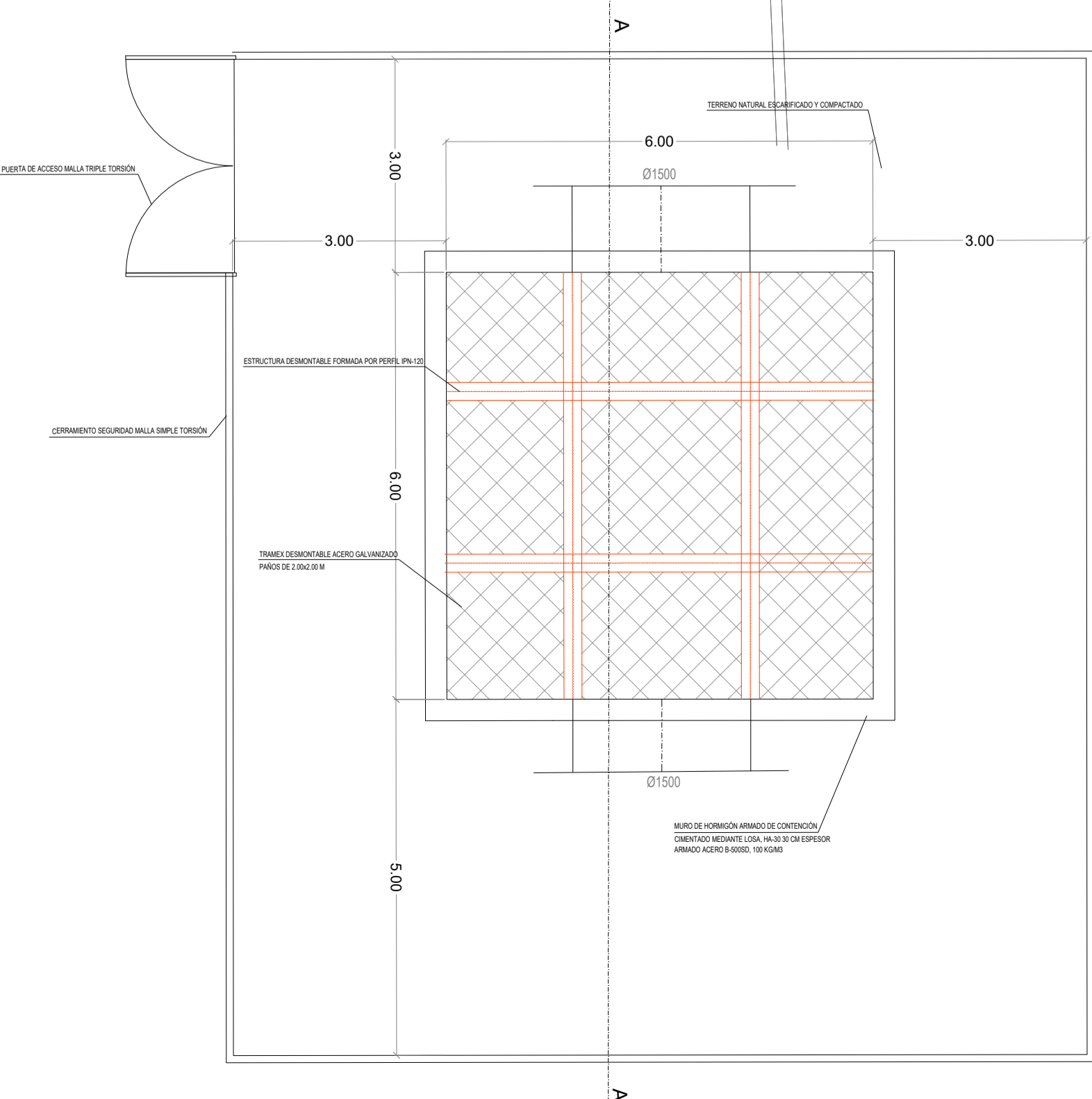

UNIDAD DE EJECUCIÓN 1  
UNIDAD DE EJECUCIÓN 2

LEYENDA INSTALACION DE SANEAMIENTO

	INBORENAL CON REJILLA FUNCIONANDO D480
	DESAGUE DE ABASTECIMIENTO DE AGUA
	ARQUETA SANEAMIENTO ACCOMETIDA PUNTO VERTIDO
	POZO DE AGUAS PLUVIALES PROF. VARIABLE
	RED DE SANEAMIENTO PVC ENTERRADA
	RED DE DRENAJE DE ZONAS VERDES Ø200 MM PTE 0.5%
	RED DE SANEAMIENTO ENTERRADO PLUVIAL
	CHIMENEA Ø1.80 M. EJECUTADA MEDIANTE PERFORACION
	TUBERIA Ø1800 HA EJECUTADA MEDIANTE HINCA

**PROYECTO DE URBANIZACIÓN DE LA UNIDAD DE EJECUCIÓN 2 DEL PLAN PARCIAL**  
del Sector SURS ICLA del PGOU de Antequera. 2ª Fase del CENTRO LOGÍSTICO EN DOS UNIDADES DE EJECUCIÓN

PROMOTOR: AGALAM CAPITAL S.L.    ARQUITECTO: CARLOS ARAUJO TRIGO    I.C.C.P.: JOSÉ A. JAIMEZ MUÑOZ

FECHA: MAYO 2022  
ESCALA: 1:5000  
PLANO Nº: SAN 17

PLANTA GENERAL  
INFRAESTRUCTURA DE SANEAMIENTO  
RED DE AGUAS PLUVIALES

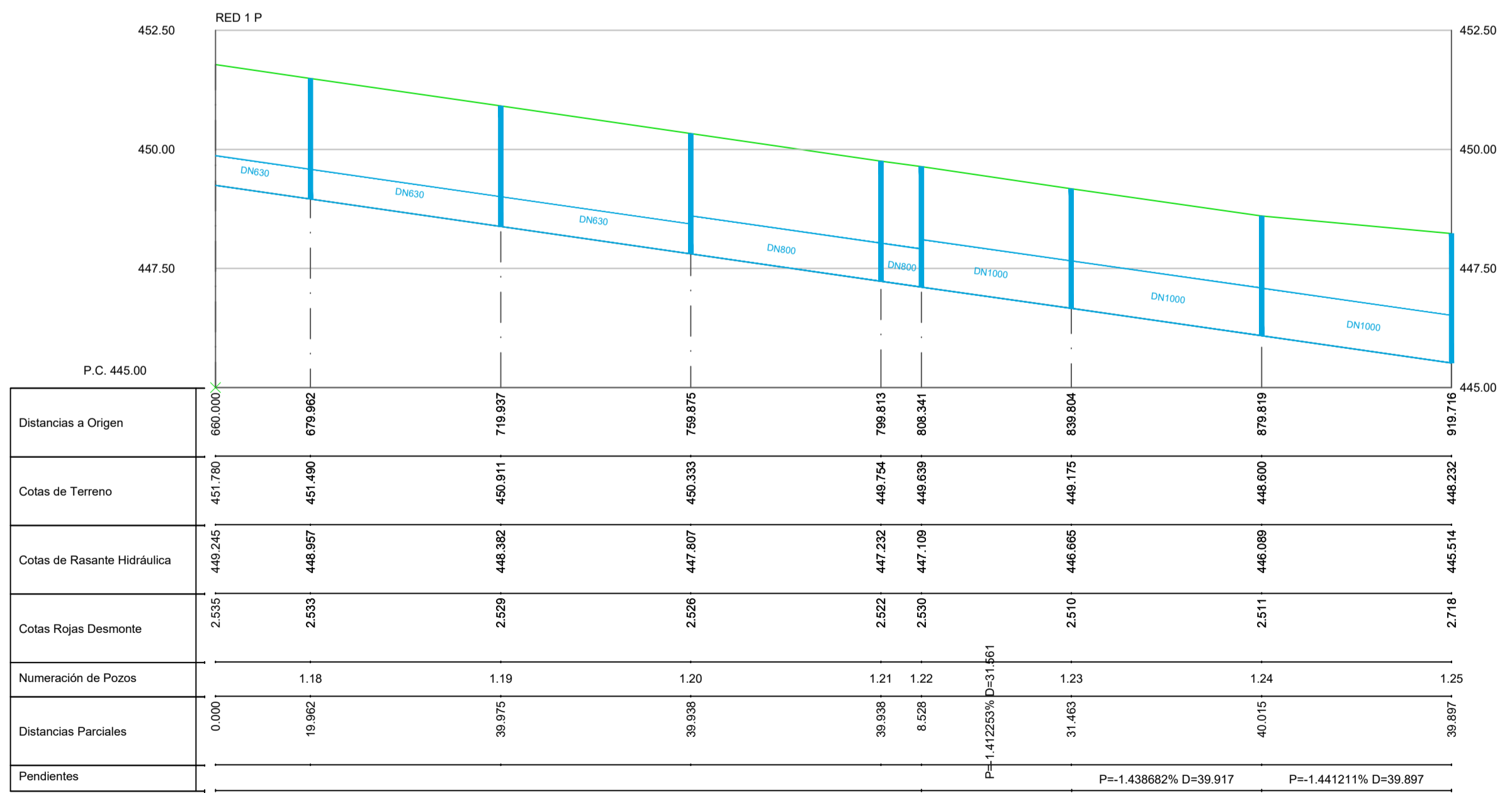
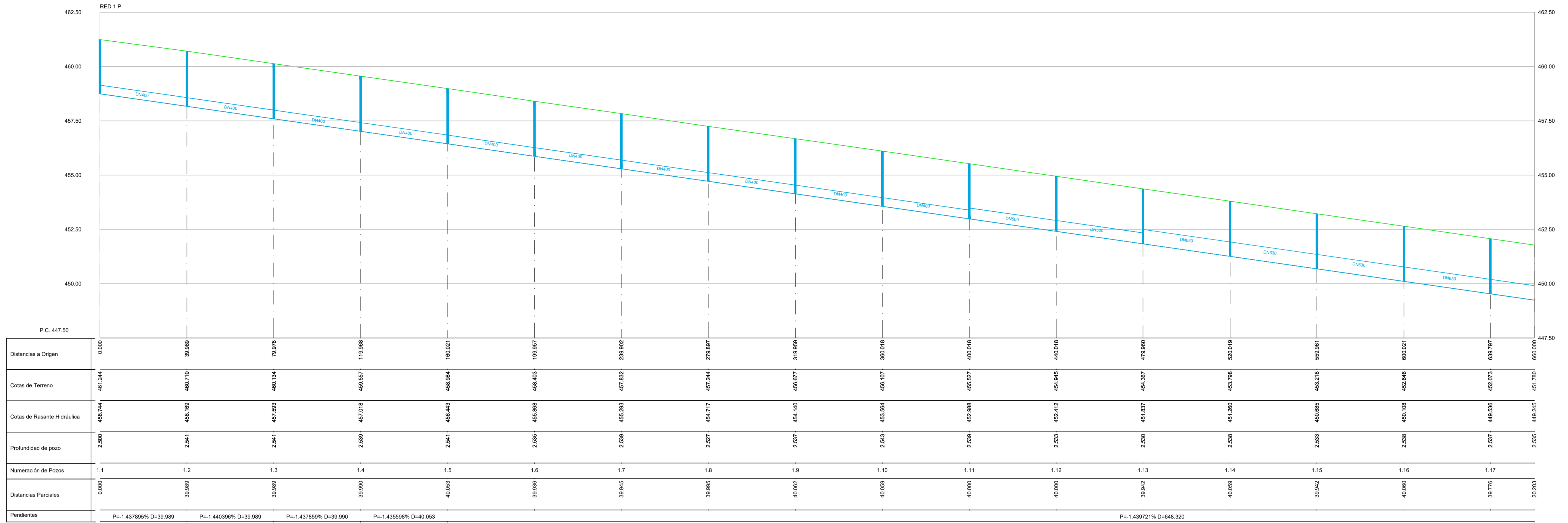

**PROYECTO DE URBANIZACIÓN DE LA UNIDAD DE EJECUCIÓN 2 DEL PLAN PARCIAL**  
 del Sector SURS ICLA del PGOU de Antequera. 2ª Fase del CENTRO LOGÍSTICO EN DOS UNIDADES DE EJECUCIÓN

**aqp** arquitectos

PROMOTOR: AGALAM CAPITAL S.L.    ARQUITECTO: CARLOS ARAUJO TRIGO    I.C.C.P.: JOSÉ A. JÁIMEZ MUÑOZ

FECHA: MAYO 2022    ESCALA: H: 1/1000 V: 1/100

**PERFILES 1**  
**INFRAESTRUCTURA DE SANEAMIENTO**  
**I DE AGUAS PLUVIALES**

FIRMANTE - FECHA: CARMEN MARIA CANADAS BARON SECRETARIA ACCTAL - 28/06/2023  
 07E70024FBED0074K3UZZ7M8    Digital (O-Secretaría de Estado de Función Pública C-ES - 28/06/2023 14:06:24)  
 para la web del Área de Urbanismo    INFORMACION COMPLEMENTARIA POR AVISO LEGAL EN EL SECTOR DE INFORMACION Y COMUNICACION    Fecha: 28/06/2023

SUSTITUYE A PLANOS: **SAN 18**

CEN: 07E70024FBED0074K3UZZ7M8

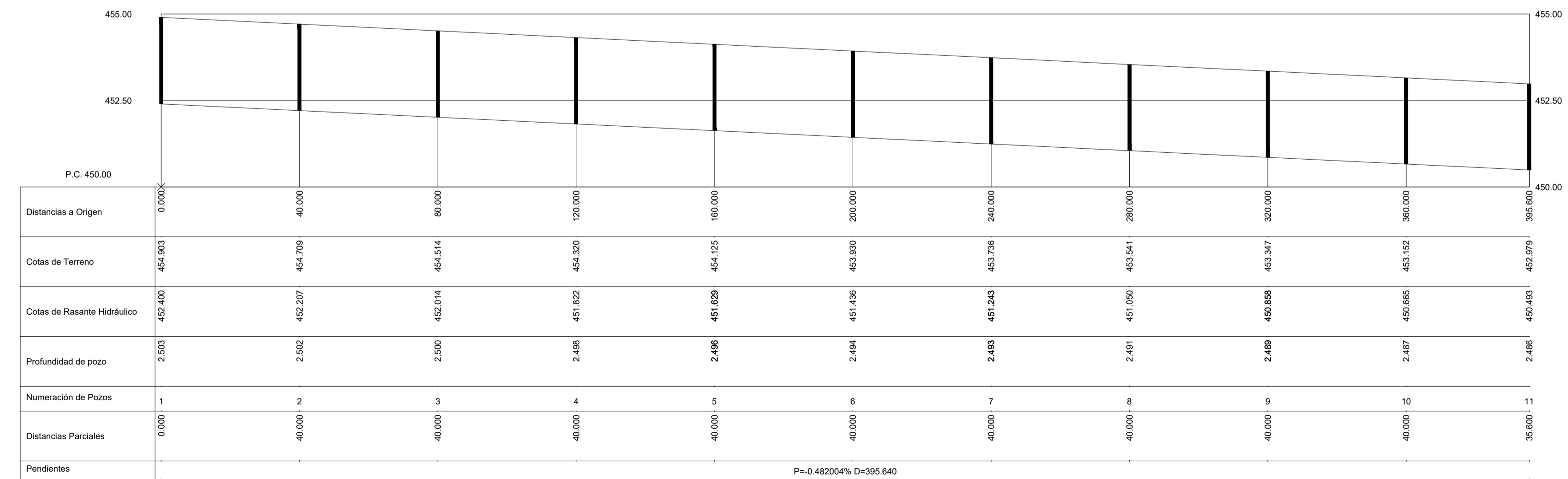
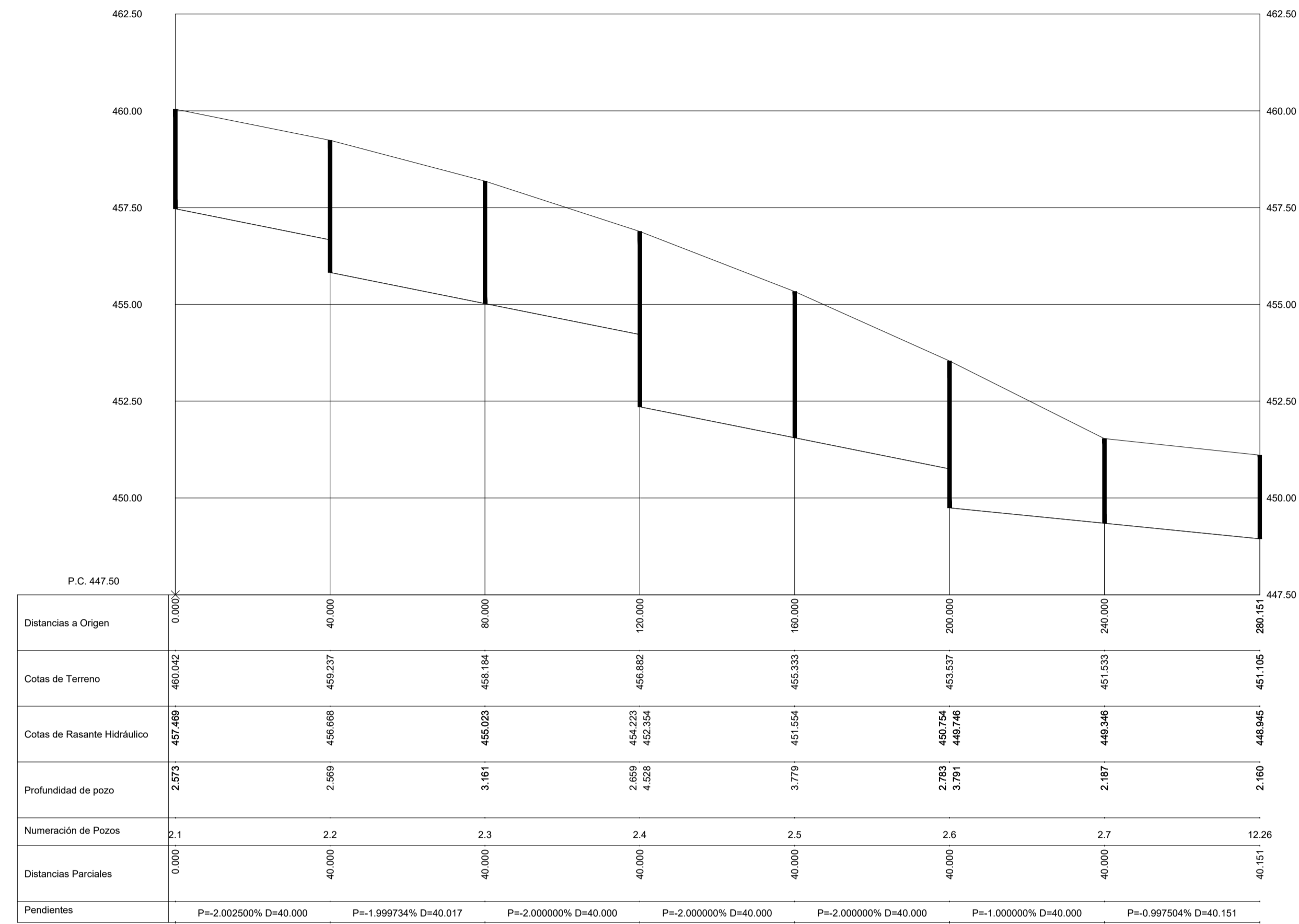

**PROYECTO DE URBANIZACIÓN DE LA UNIDAD DE EJECUCIÓN 2 DEL PLAN PARCIAL del Sector SURS ICLA del PGOU de Antequera. 2ª Fase del CENTRO LOGÍSTICO EN DOS UNIDADES DE EJECUCIÓN**

AGALAM CAPITAL S.L.U.

ARQUITECTO:  
CARLOS ARAUJO TRIGO

I.C.C.P.:  
JOSÉ A. JÁIMEZ MUÑOZ

FECHA:  
MAYO 2022

ESCALA:  
H: 1/1000 V: 1/100

PLANO Nº

PERFILES 1

INFRAESTRUCTURA DE SANEAMIENTO  
RED DE AGUAS PLUVIALES

**SAN**

**19**

El autor declara que este documento es original y no ha sido modificado con el código de verificación de integridad de datos.

FIRMANTE - FECHA  
CARMEN MARIA CAÑADAS BARON SECRETARIA ACCTAL. - 28/05/2023

FECHA: 28/05/2023

Hora: 14:06

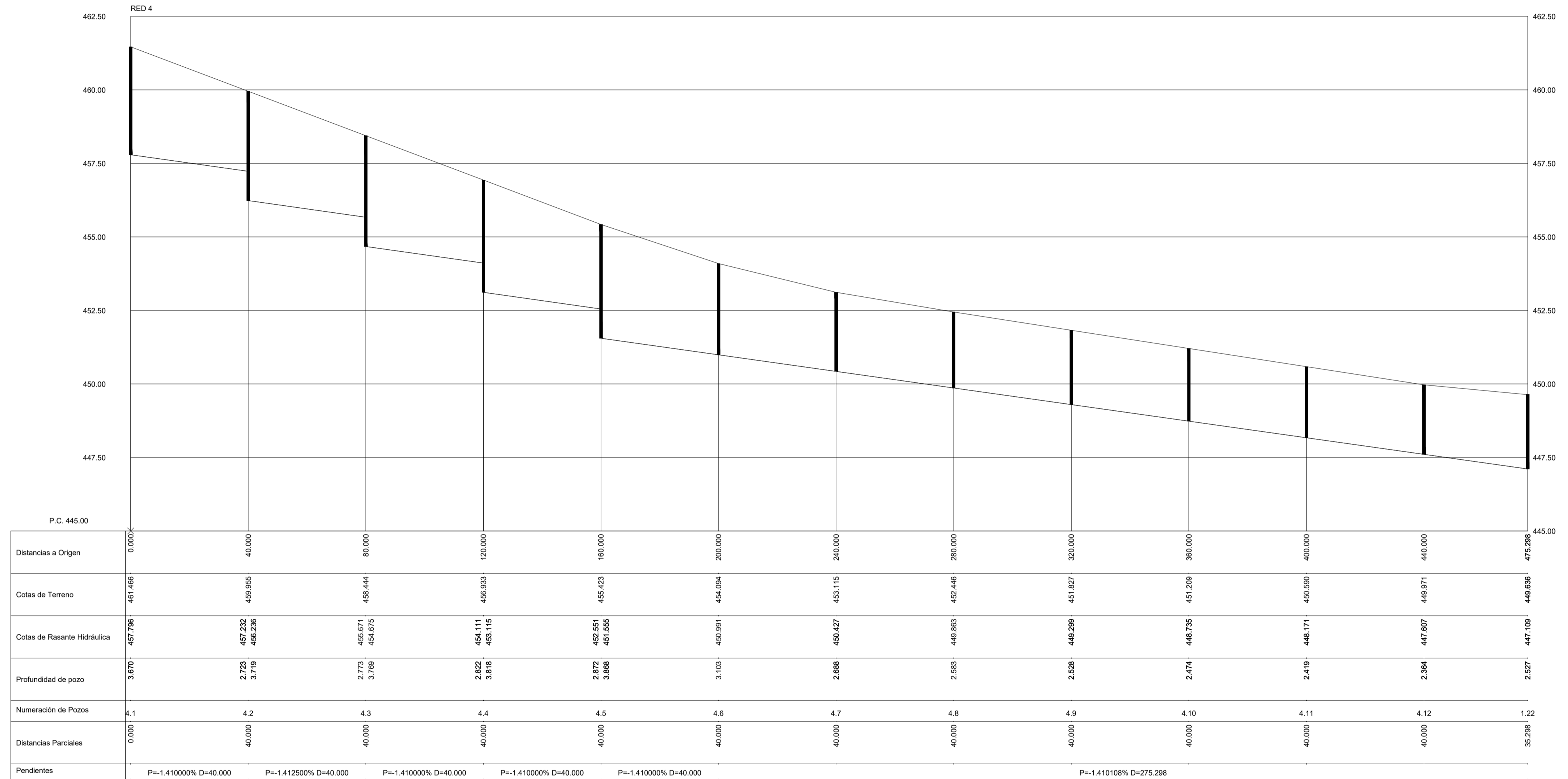

**PROYECTO DE URBANIZACIÓN DE LA UNIDAD DE EJECUCIÓN 2 DEL PLAN PARCIAL**  
del Sector SURS ICLA del PGOU de Antequera. 2ª Fase del CENTRO LOGÍSTICO EN DOS UNIDADES DE EJECUCIÓN

AGALAM CAPITAL S.L.U.    ARQUITECTO: CARLOS ARAUJO TRIGO    I.C.C.P.: JOSÉ A. JÁIMEZ MUÑOZ    FECHA: MAYO 2022

ESCALA: H: 1/1000    V: 1/100

PERFILES 1  
INFRAESTRUCTURA DE SANEAMIENTO  
RED DE AGUAS PLUVIALES

PLANO N°  
**SAN 20**

Los autorizados de este documento tienen validez jurídica con el código JETET0002FEBE00748X3U27388    FIRMANTE - FECHA: CARMEN MARIA CAÑADAS BARON SECRETARIA ACCTAL - 28/05/2023

10247FBE00748X3U27388

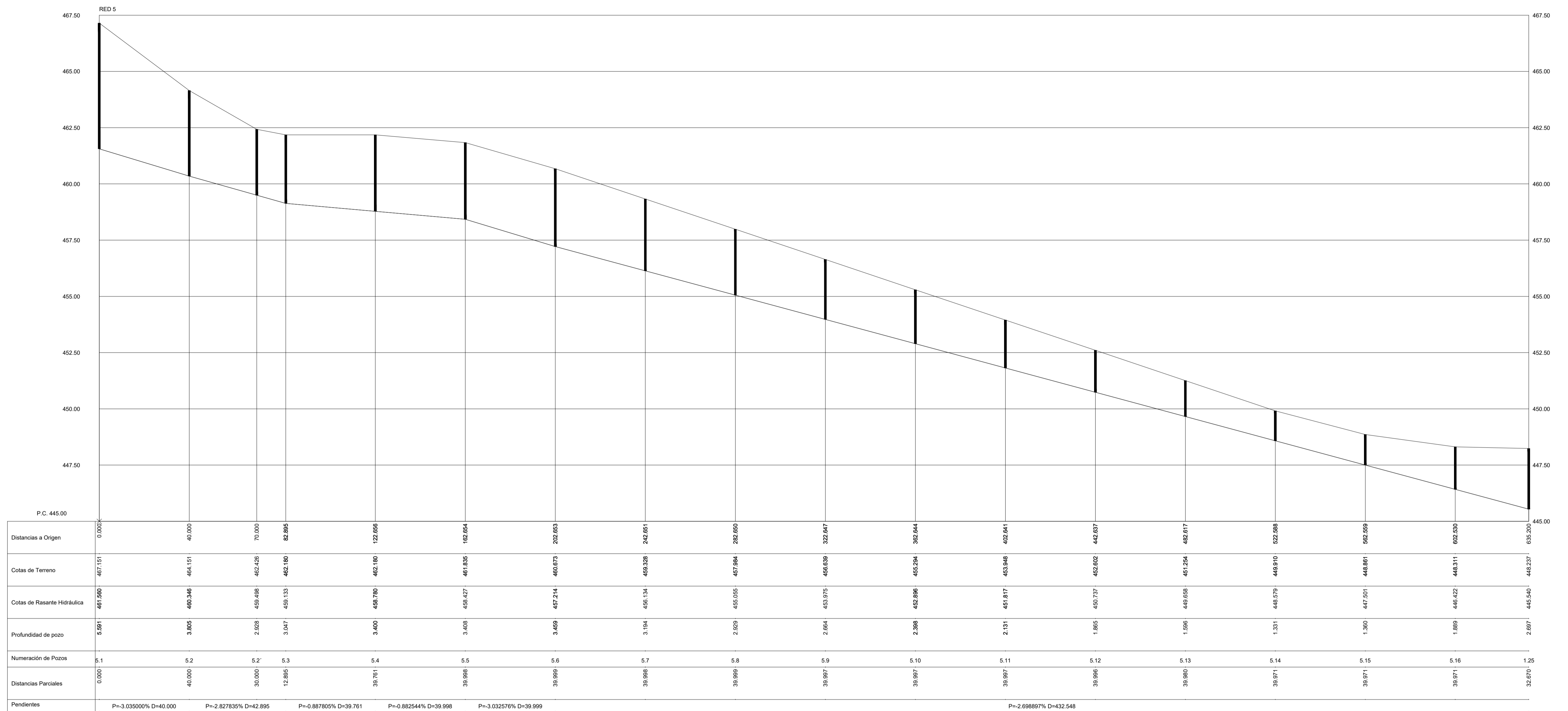

**PROYECTO DE URBANIZACIÓN DE LA UNIDAD DE EJECUCIÓN 2 DEL PLAN PARCIAL del Sector SURS ICLA del PGOU de Antequera. 2ª Fase del CENTRO LOGÍSTICO EN DOS UNIDADES DE EJECUCIÓN**

AGALAM CAPITAL S.L.U. ARQUITECTO: CARLOS ARAUJO TRIGO I.C.C.P.: JOSÉ A. JÁIMEZ MUÑOZ

FECHA: MAYO 2022 ESCALA: H: 1/100 V: 1/100

PERFILES 1 INFRAESTRUCTURA DE SANEAMIENTO RED DE AGUAS PLUVIALES

PLANO N° SAN 21

La reproducción de este documento en todo o en parte sin el consentimiento expreso de la firma que lo emite, quedan expresamente prohibidos. Toda infracción será perseguida legalmente.

FIRMANTE - FECHA: CARMEN MARIA CAÑADAS BARON SECRETARIA ACCTAL - 28/05/2023 serialNumber=S28330302E, Objeto de tiempo TS.8 - Firma CA-Secretaria General de Administración Digital CA-Secretaria de Estado de FunCIÓN Pública CA-ES - 28/05/2023 14:05:41

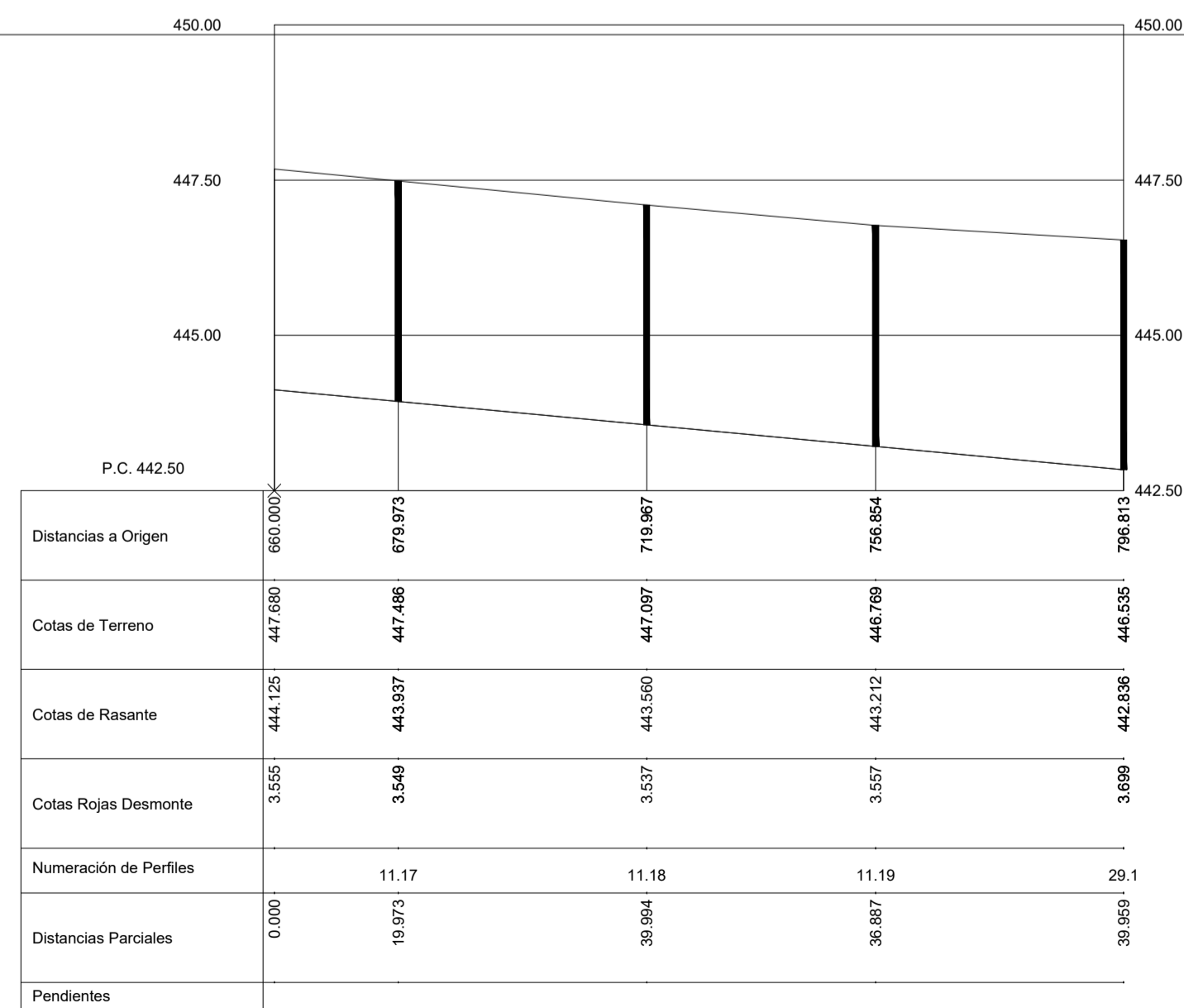
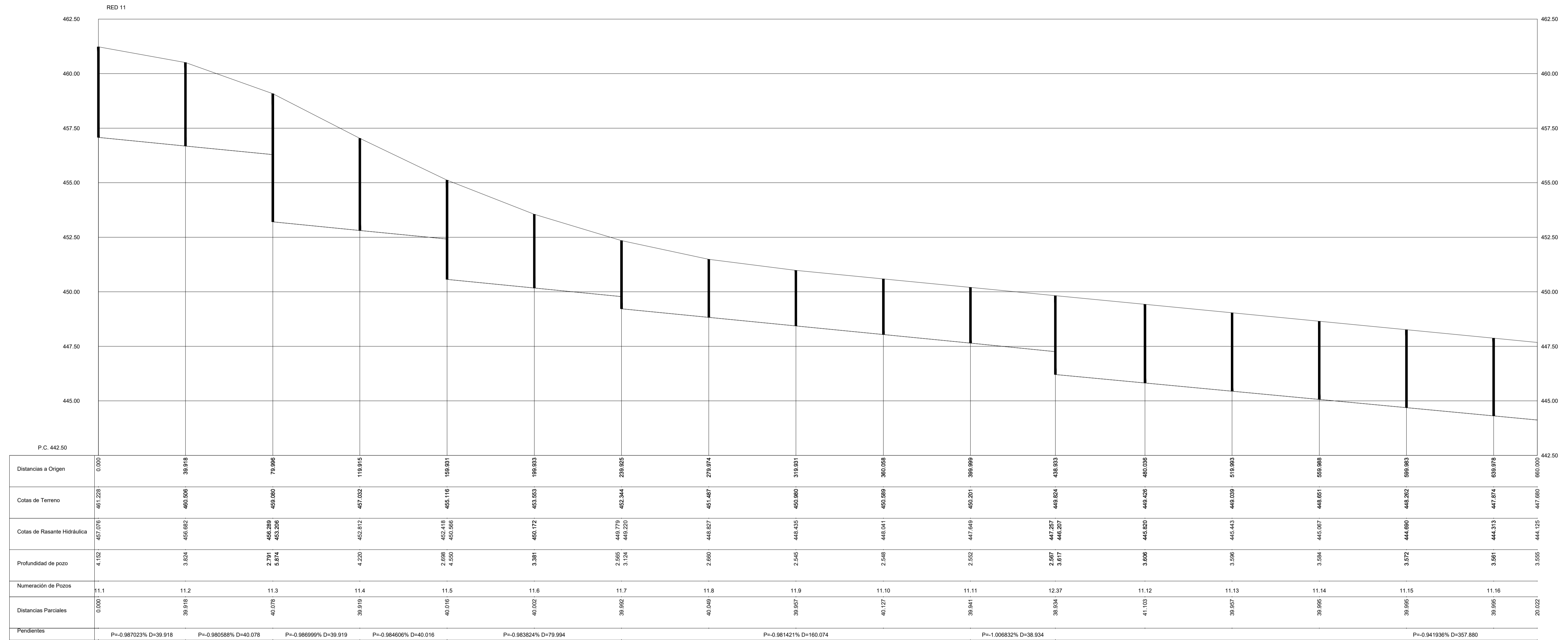

**PROYECTO DE URBANIZACIÓN DE LA UNIDAD DE EJECUCIÓN 2 DEL PLAN PARCIAL**  
del Sector SURS ICLA del PGOU de Antequera. 2ª Fase del CENTRO LOGÍSTICO EN DOS UNIDADES DE EJECUCIÓN

AGALAM CAPITAL S.L.U.

ARQUITECTO:  
CARLOS ARAUJO TRIGO

I.C.C.P.:  
JOSÉ A. JÁIMEZ MUÑOZ

FECHA:  
MAYO 2022

ESCALA:  
H: 1/1000 V: 1/100

PLANO Nº  
**SAN 22**

PERFILES 1  
INFRAESTRUCTURA DE SANEAMIENTO  
RED DE AGUAS PLUVIALES

El autor declara que este documento es original y auténtico con el código de verificación: **JTE7004FEBE00745X3U2738**

FIRMANTE - FECHA  
CARMEN MARIA CAÑADAS BARON SECRETARIA ACCTAL. - 28/06/2023  
En la ciudad de Sevilla, a 28 de junio de 2023. El Sr. D. Carlos Araujo Trigo, Secretario General de Administración Digital, C/Secretaría de Estado de Función Pública, C/ES - 28106/2023 14.06.21

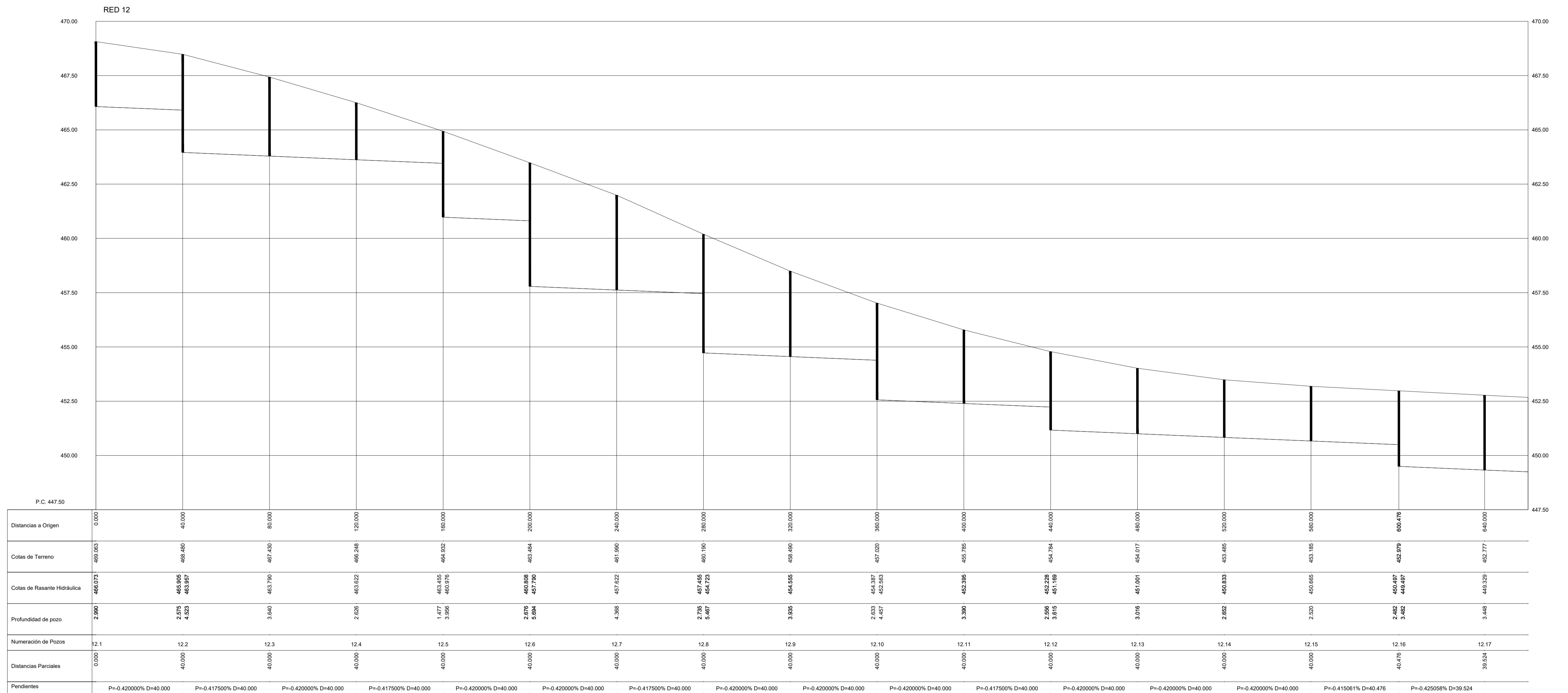

**PROYECTO DE URBANIZACIÓN DE LA UNIDAD DE EJECUCIÓN 2 DEL PLAN PARCIAL del Sector SURS ICLA del PGOU de Antequera. 2ª Fase del CENTRO LOGÍSTICO EN DOS UNIDADES DE EJECUCIÓN**

AGALAM CAPITAL S.L.U.    ARQUITECTO: CARLOS ARAUJO TRIGO    I.C.C.P.: JOSÉ A. JÁIMEZ MUÑOZ    FECHA: MAYO 2022

ESCALA: H: 1/1000    V: 1/100

PERFILES 1    PLANO Nº **SAN 23**

INFRAESTRUCTURA DE SANEAMIENTO  
RED DE AGUAS PLUVIALES

El autor declara que el presente documento es propiedad intelectual de la firma de arquitectura aqp arquitectos. Toda reproducción o uso no autorizado sin el consentimiento escrito de aqp arquitectos quedará sujeta a las acciones legales correspondientes. Fecha de emisión: 2022/05/14. Hora: 14:06

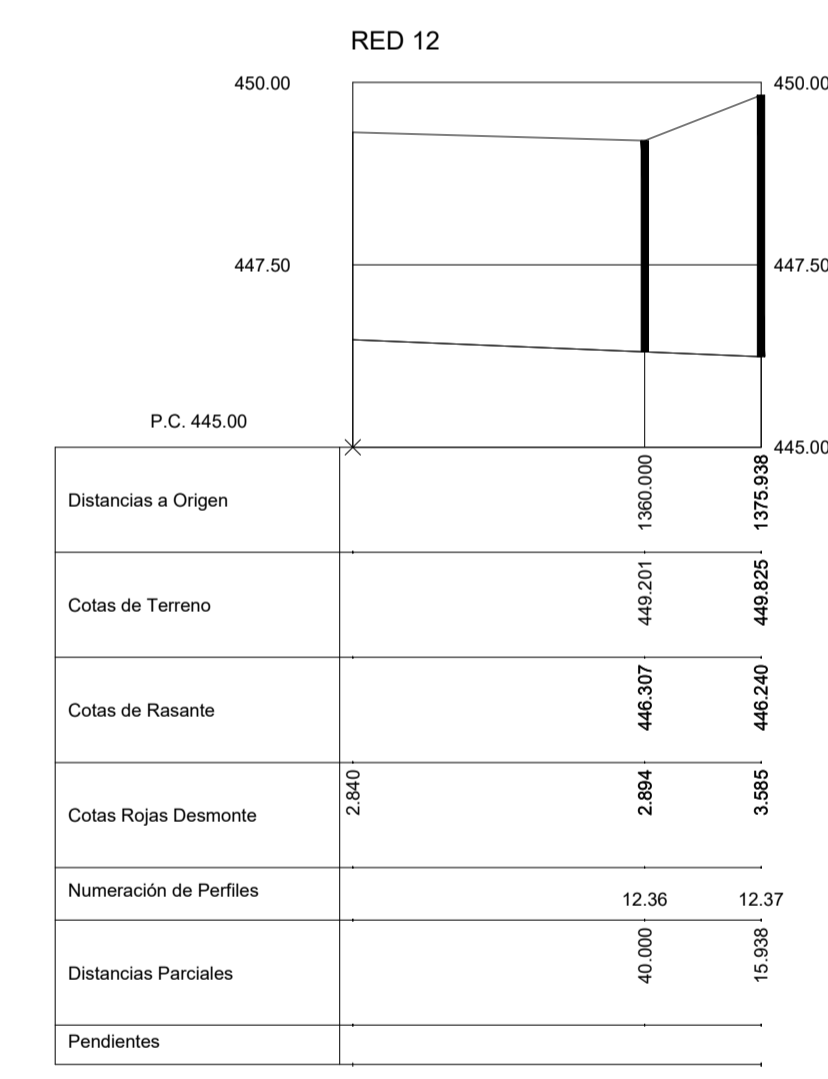
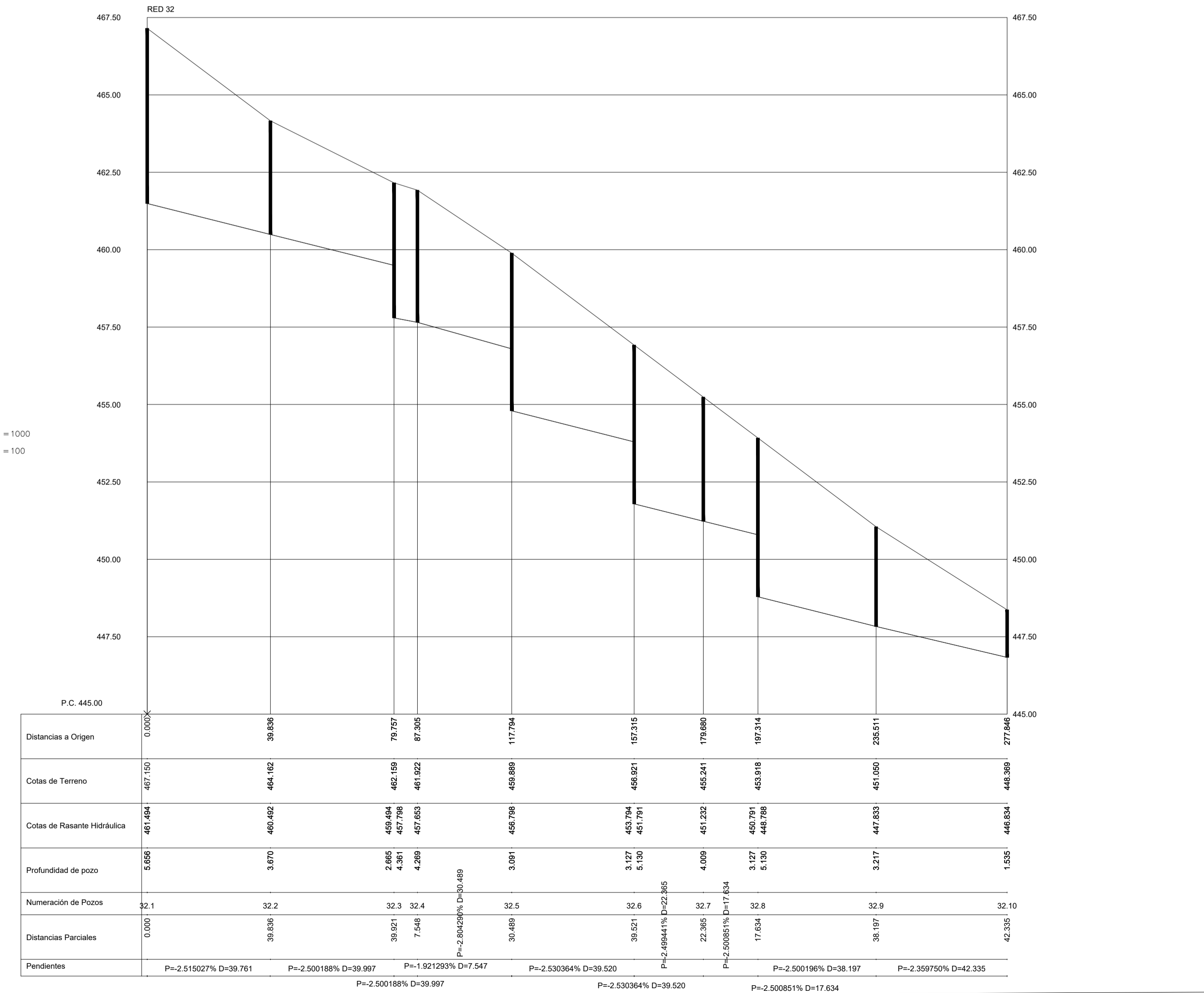
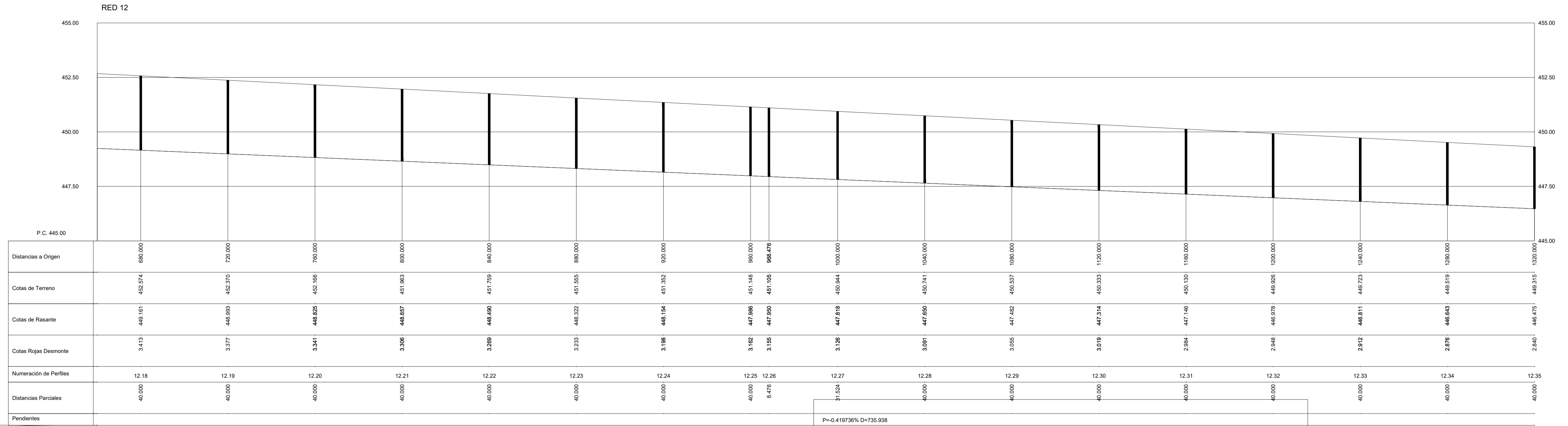

ESCALAS { HORIZONTAL = 1000  
VERTICAL = 100

**PROYECTO DE URBANIZACIÓN DE LA UNIDAD DE EJECUCIÓN 2 DEL PLAN PARCIAL del Sector SURS ICLA del PGOU de Antequera. 2ª Fase del CENTRO LOGÍSTICO EN DOS UNIDADES DE EJECUCIÓN**

**aqo**  
arquitectos

AGALAM CAPITAL S.L.U.	ARQUITECTO: CARLOS ARAUJO TRIGO	I.C.C.P.: JOSÉ A. JÁIMEZ MUÑOZ	FECHA: MAYO 2022
			ESCALA: H: 1/1000 V: 1/100

**PERFILES 1**

**INFRAESTRUCTURA DE SANEAMIENTO RED DE AGUAS PLUVIALES**

**PLANO Nº**  
**SAN**  
**24**

10024785007443322786



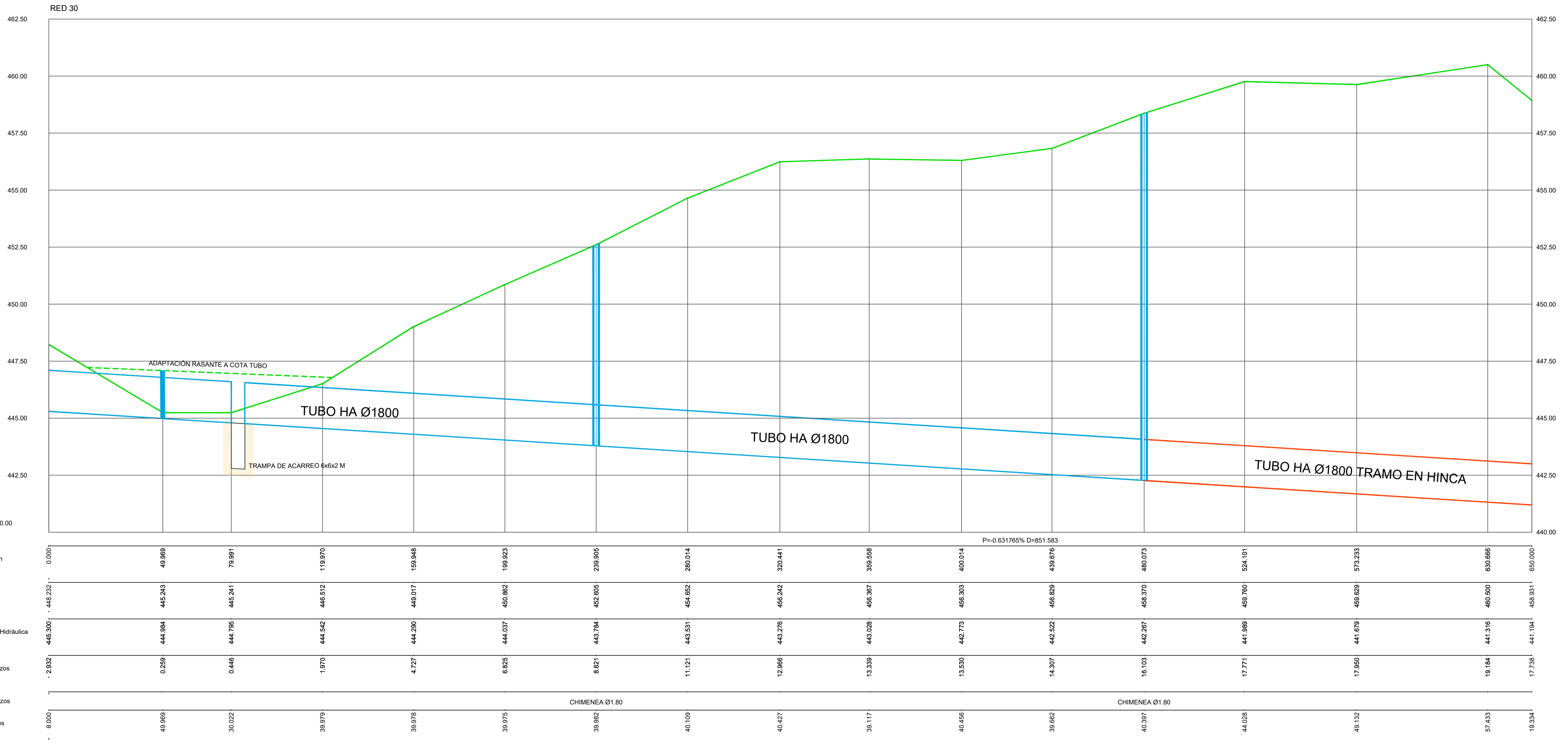

**PROYECTO DE URBANIZACIÓN DE LA UNIDAD DE EJECUCIÓN 2 DEL PLAN PARCIAL**  
 del Sector SURS ICLA del PGOU de Antequera. 2ª Fase del CENTRO LOGÍSTICO EN DOS UNIDADES DE EJECUCIÓN

PROMOTOR: AGALAM CAPITAL S.L.      ARQUITECTO: CARLOS ARAUJO TRIGO      I.C.C.P.: JOSÉ A. JÁIMEZ MUÑOZ

FECHA: MAYO 2022  
 ESCALA: H: 1/1000 V: 1/100

PERFIL TUBO HA CONEXIÓN CON HINCA (I)  
 INFRAESTRUCTURA DE SANEAMIENTO  
 RED DE AGUAS PLUVIALES

FIRMANTE - FECHA: CARMEN MARIA CÁNDAS BARÓN SECRETARIA ACCTAL. - 28/05/2022

PLANO Nº: SAN 25

CEN: 01270202F8E8007A0002708



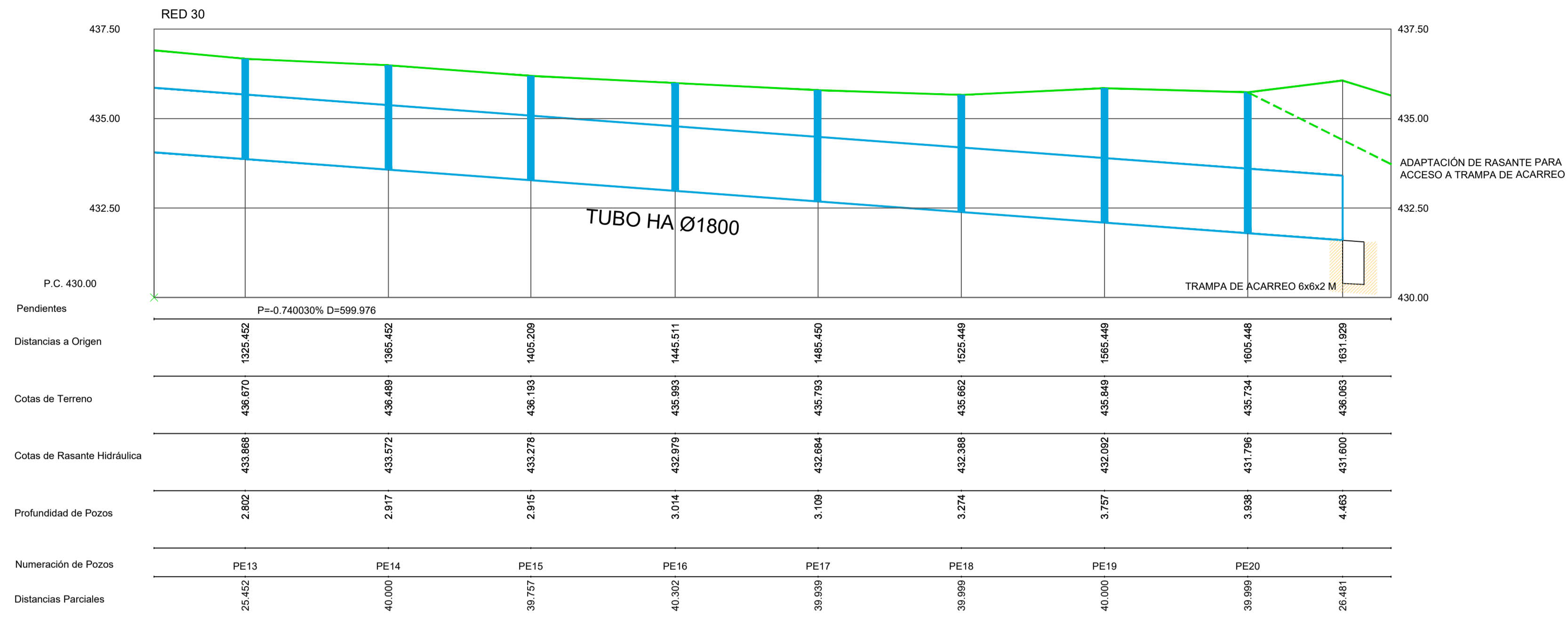

PERFIL TUBO HA CONEXIÓN CON HINCA (III)  
 INFRAESTRUCTURA DE SANEAMIENTO  
 RED DE AGUAS PLUVIALES

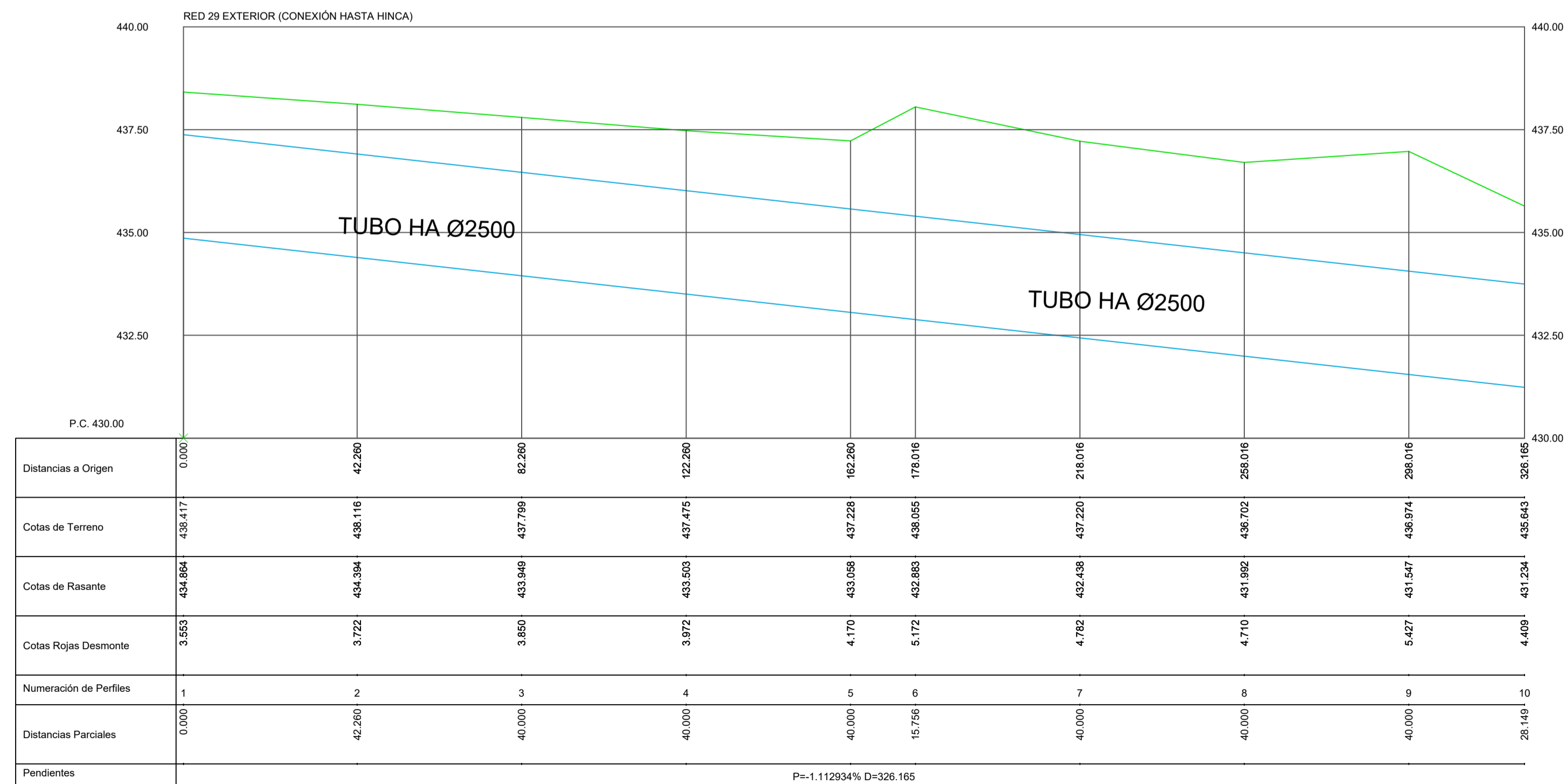

PERFIL R29 EXTERIOR HA CONEXIÓN CON HINCA  
 INFRAESTRUCTURA DE SANEAMIENTO  
 RED DE AGUAS PLUVIALES

**PROYECTO DE URBANIZACIÓN DE LA UNIDAD DE EJECUCIÓN 2 DEL PLAN PARCIAL**  
 del Sector SURS ICLA del PGOU de Antequera. 2ª Fase del CENTRO LOGÍSTICO EN DOS UNIDADES DE EJECUCIÓN

**aqp**  
arquitectos

PROMOTOR: AGALAM CAPITAL S.L.	ARQUITECTO: CARLOS ARAUJO TRIGO	I.C.C.P.: JOSÉ A. JÁIMEZ MUÑOZ	FECHA: MAYO 2022
FIRMANTE - FECHA			ESCALA: V: 1/100

**PERFIL**  
 INFRAESTRUCTURA DE SANEAMIENTO  
 RED DE AGUAS PLUVIALES

**PLANO Nº**  
**SAN**  
**27**

¡SUSTITUYE A PLANOS! se puede comprobar con el código QR en la web del Ayto. de Antequera

IMPRESIÓN CONTROLADA POR SISTEMA AUTOMÁTICO. Fecha: 28/05/2023



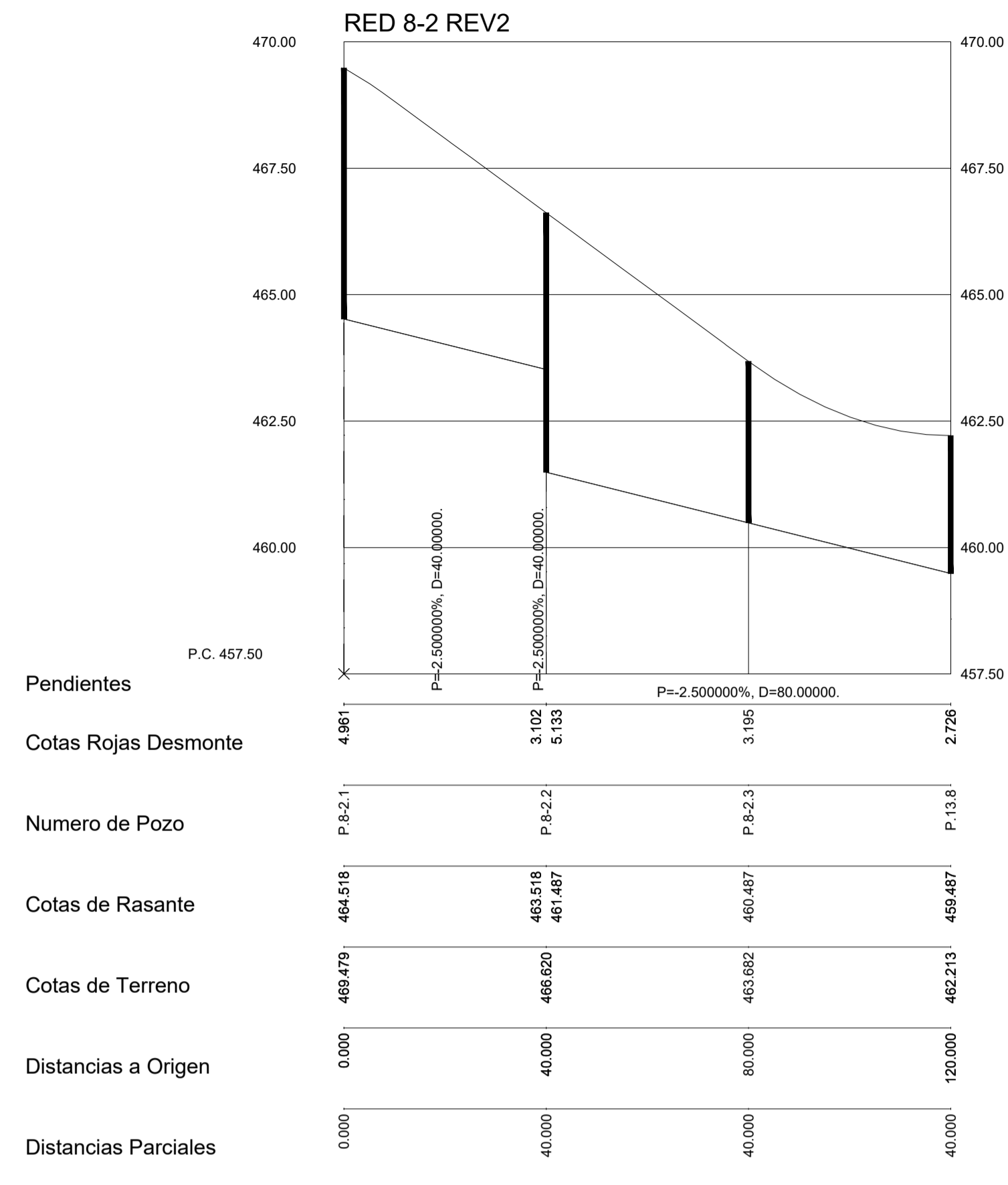

ESCALAS { HORIZONTAL = 1000  
VERTICAL = 100

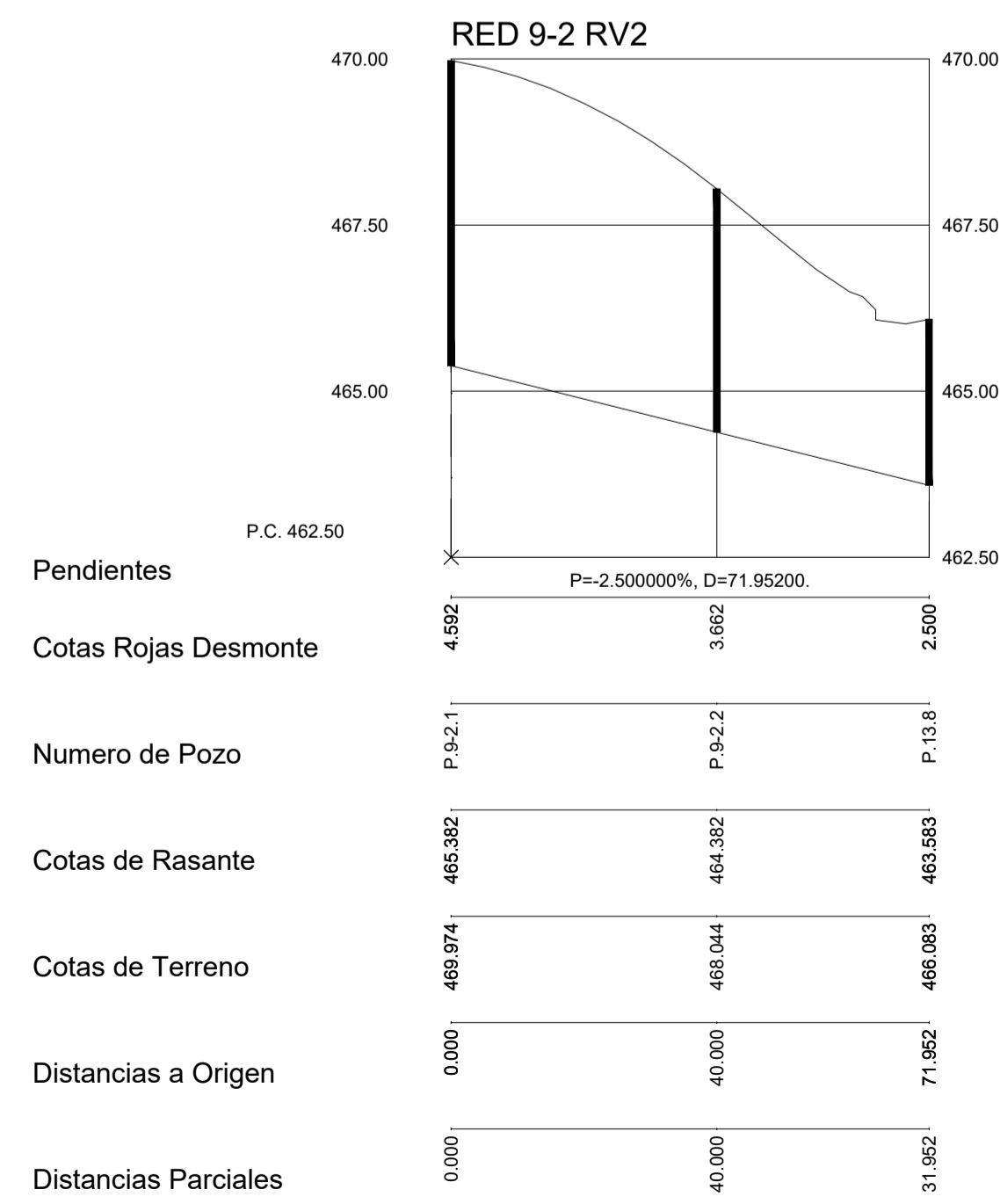
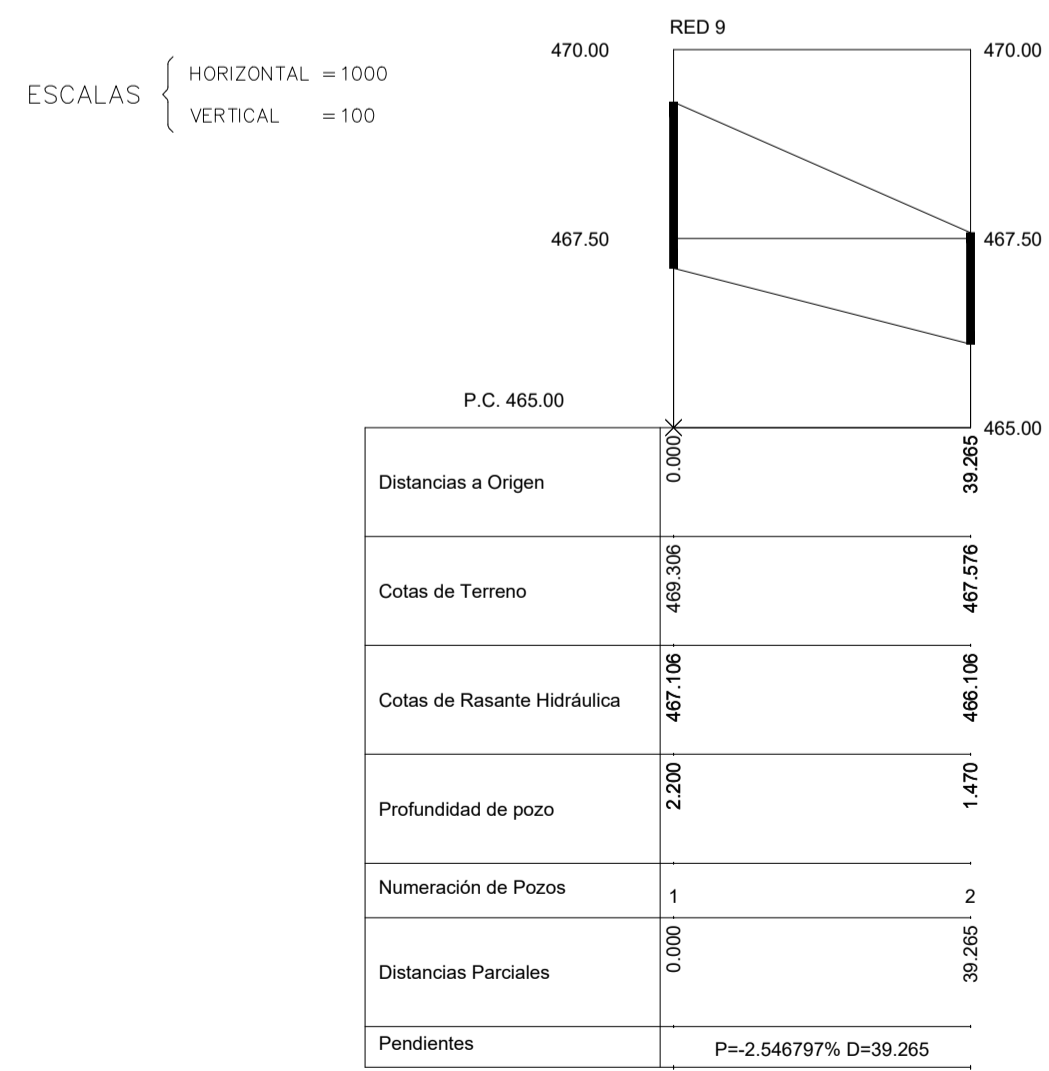
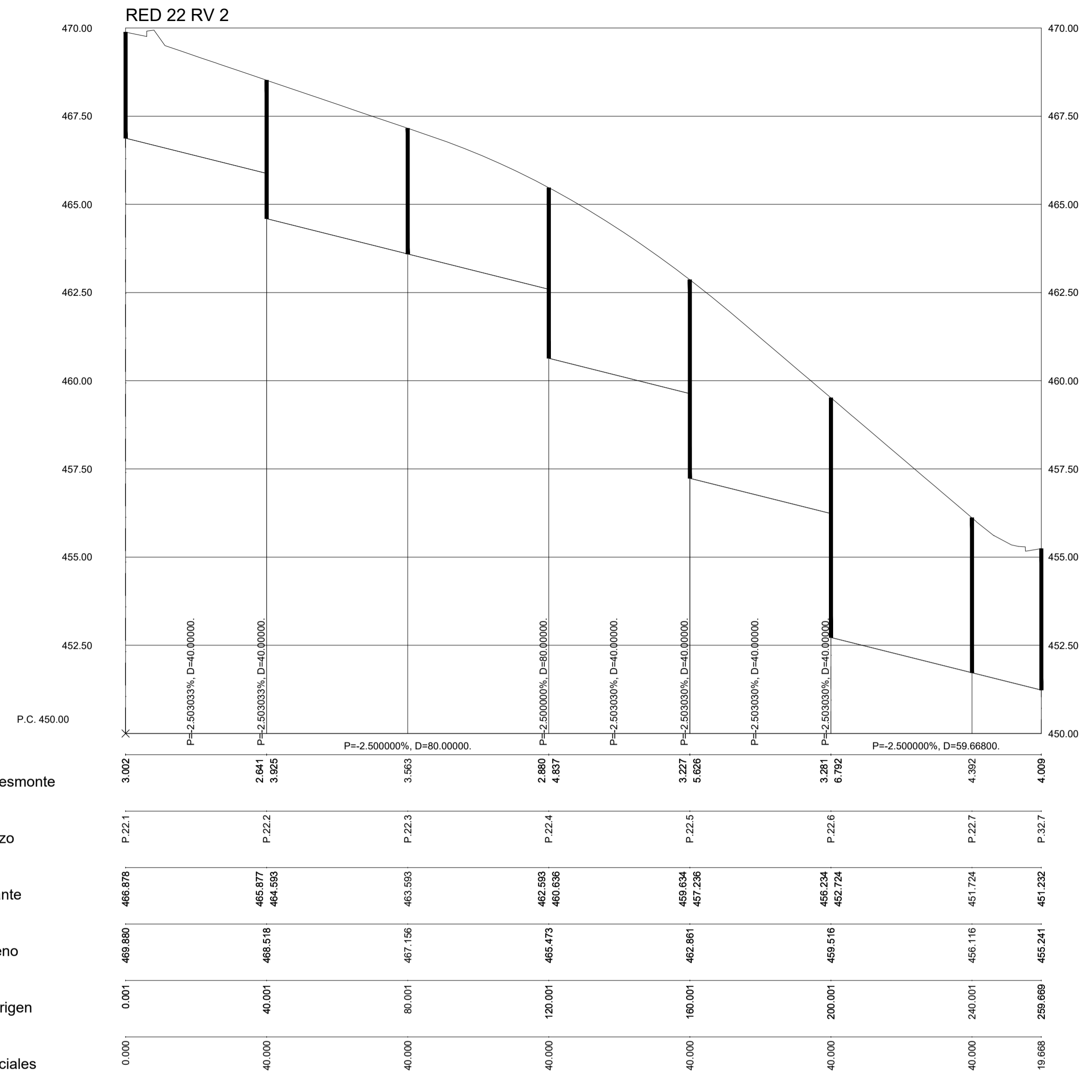

**PROYECTO DE URBANIZACIÓN DE LA UNIDAD DE EJECUCIÓN 2 DEL PLAN PARCIAL del Sector SURS ICLA del PGOU de Antequera. 2ª Fase del CENTRO LOGÍSTICO EN DOS UNIDADES DE EJECUCIÓN**

AGALAM CAPITAL S.L.U.	ARQUITECTO: CARLOS ARAUJO TRIGO	I.C.C.P.: JOSÉ A. JÁIMEZ MUÑOZ	FECHA: MAYO 2022
			ESCALA: V: 1/100

**PERFILES 1**

**INFRAESTRUCTURA DE SANEAMIENTO  
RED DE AGUAS PLUVIALES**

**PLANO Nº**  
**SAN**  
**29**

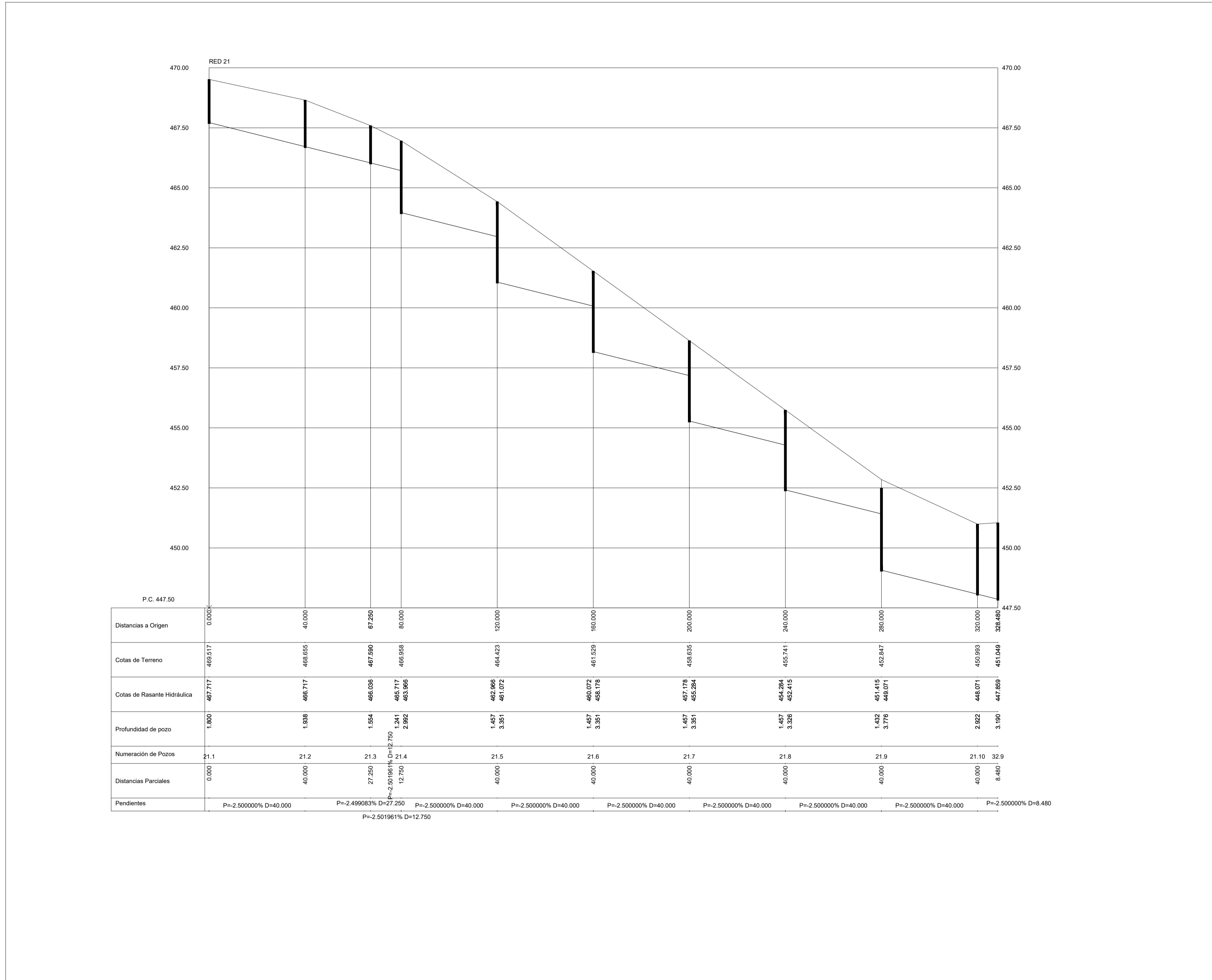

**PROYECTO DE URBANIZACIÓN DE LA UNIDAD DE EJECUCIÓN 2 DEL PLAN PARCIAL del Sector SURS ICLA del PGOU de Antequera. 2ª Fase del CENTRO LOGÍSTICO EN DOS UNIDADES DE EJECUCIÓN**

AGALAM CAPITAL S.L.U.    ARQUITECTO: CARLOS ARAUJO TRIGO    I.C.C.P.: JOSÉ A. JÁIMEZ MUÑOZ    FECHA: MAYO 2022

ESCALA: H: 1/1000    V: 1/100

PERFILES 1    PLANO N°

INFRAESTRUCTURA DE SANEAMIENTO    **SAN 30**

RED DE AGUAS PLUVIALES

El usuario puede consultar el documento digitalizado con el código: JETE7004FEBE00748X3U27388    FIRMANTE - FECHA: CARMEN MARIA CAÑADAS BARÓN SECRETARIA ACCTAL - 28/05/2023    serialNumber=S25230302E, Objeto de tiempo TS:8 - Firma:CA-Secretaria General de Administración Digital O-Secretaria de Estado de Función Pública C-ES - 28/05/2023 14:05:41    en la web del ayto. antequera

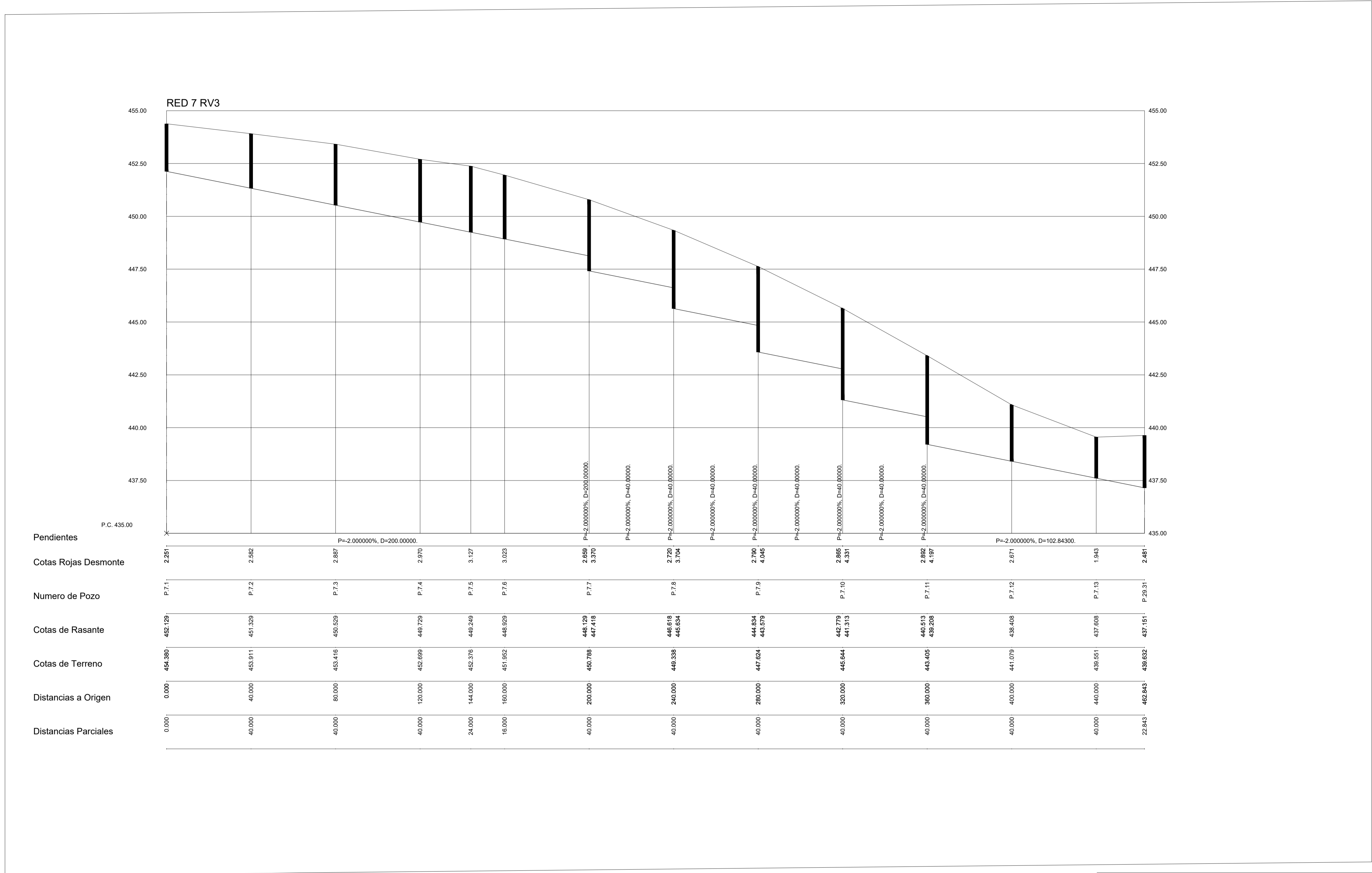

**PROYECTO DE URBANIZACIÓN DE LA UNIDAD DE EJECUCIÓN 2 DEL PLAN PARCIAL**  
del Sector SURS ICLA del PGOU de Antequera. 2ª Fase del CENTRO LOGÍSTICO EN DOS UNIDADES DE EJECUCIÓN

AGALAM CAPITAL S.L.U.

ARQUITECTO:  
CARLOS ARAUJO TRIGO

I.C.C.P.:  
JOSÉ A. JÁIMEZ MUÑOZ

FECHA:  
MAYO 2022

ESCALA:  
H: 1/1000 V: 1/100

PLANO Nº  
**SAN 31**

**PERFILES 1**  
INFRAESTRUCTURA DE SANEAMIENTO  
RED DE AGUAS PLUVIALES

FIRMANTE - FECHA  
CARMEN MARIA CAÑADAS BARON SECRETARIA ACCTAL. - 28/05/2023  
serialNumber=525330362, Clave de tiempo TS=8, Firma CA=Secretaria General de Administración Digital CA=Secretaría de Estado de Función Pública CA=ES - 28/05/2023 14:05:41

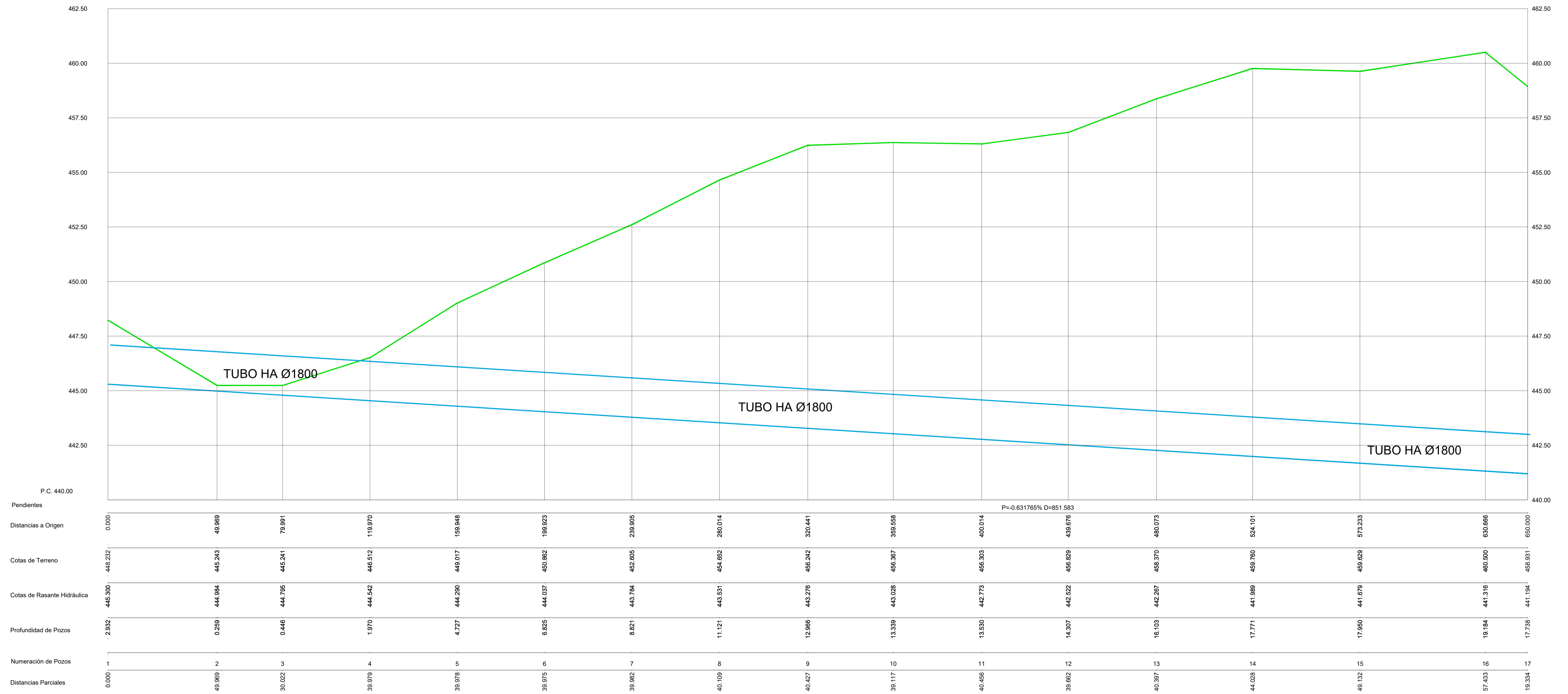

P=-0.631765% D=851.583

**PROYECTO DE URBANIZACIÓN DE LA UNIDAD DE EJECUCIÓN 2 DEL PLAN PARCIAL**  
del Sector SURS ICLA del PGOU de Antequera. 2ª Fase del CENTRO LOGÍSTICO EN DOS UNIDADES DE EJECUCIÓN

AGALAM CAPITAL S.L.U.	ARQUITECTO: CARLOS ARAUJO TRIGO	I.C.C.P.: JOSÉ A. JAÍMEZ MUÑOZ

FECHA: MAYO 2022  
ESCALA: H: 1/1000 V: 1/100  
PLANO Nº: **SAN 32**

**PERFIL TUBO HA CONEXIÓN CON HINCA (I)**  
INFRAESTRUCTURA DE SANEAMIENTO  
RED DE AGUAS PLUVIALES

SUSTITUIR A PLANOS	FIRMANTE - FECHA	CÓDIGO
se puede comprobar con el código de barras	CARMEN MARIA CAÑADAS BARON SECRETARIA ACCTAL - 28/06/2023	00000000000000000000
7E7E0204FB8E0074430327166	serialNumber=52923032E; Objeto de tiempo; T=3; - Firma; C=Secretaría General de Administración Pública; S=Secretaría de Estado de Función Pública; E=ES - 28/06/2023; 14.195.41	Fecha: 28/06/2023 Hoja: 14/06

en la web del Ayto. Antequera

CEN: 0127024FB8E0074430327166





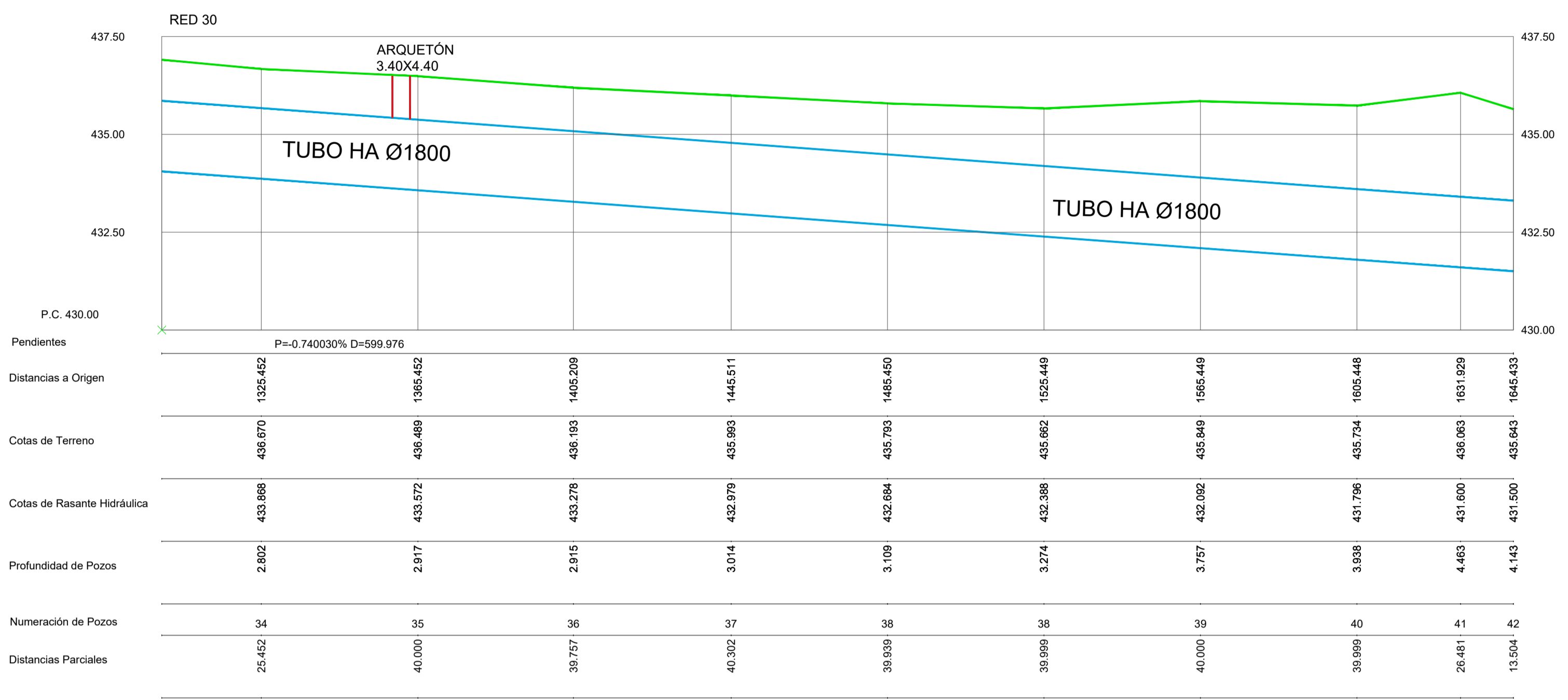

PERFIL TUBO HA CONEXIÓN CON HINCA (III)  
 INFRAESTRUCTURA DE SANEAMIENTO  
 RED DE AGUAS PLUVIALES

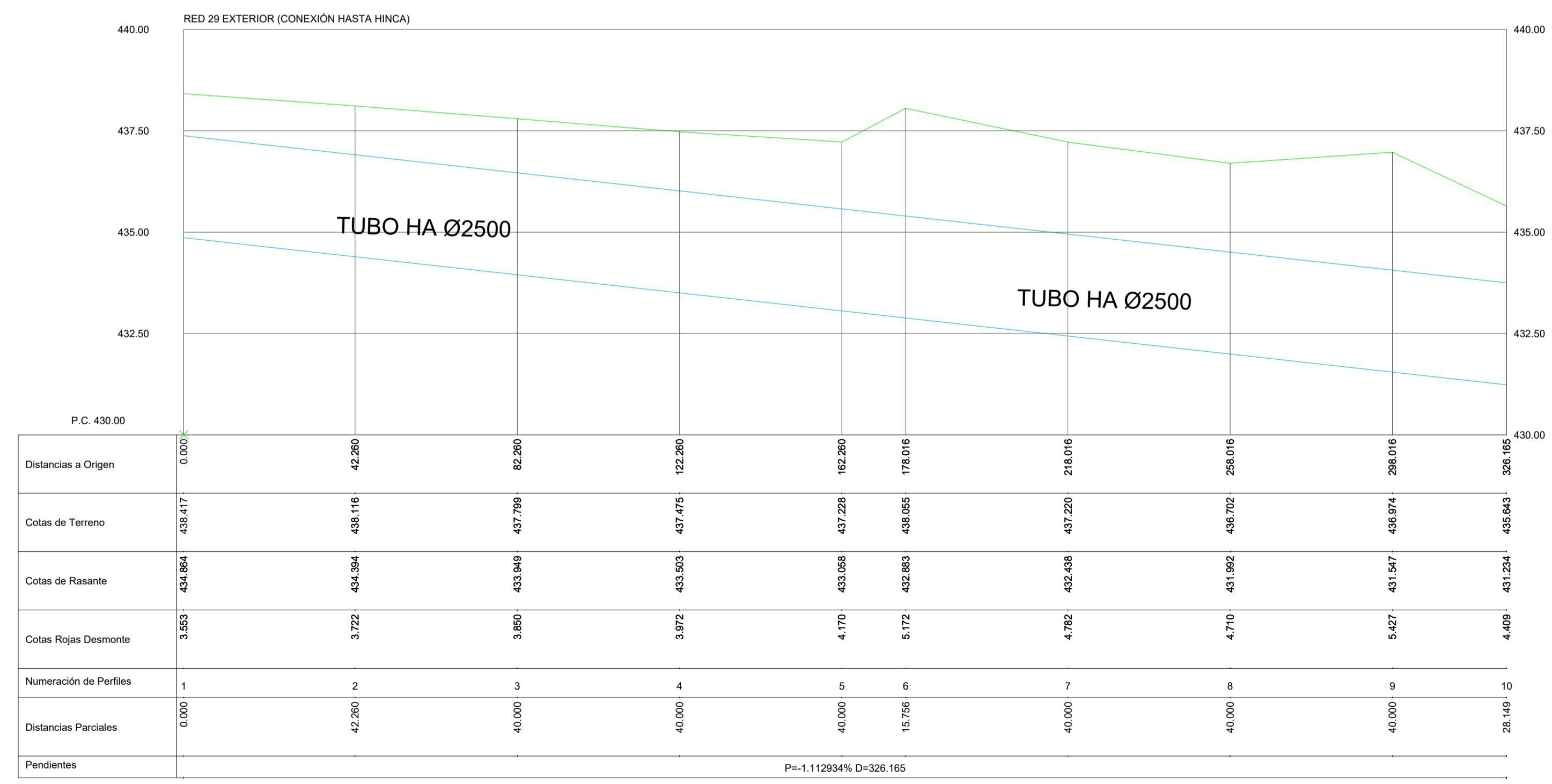

PERFIL R29 EXTERIOR HA CONEXIÓN CON HINCA  
 INFRAESTRUCTURA DE SANEAMIENTO  
 RED DE AGUAS PLUVIALES

**PROYECTO DE URBANIZACIÓN DE LA UNIDAD DE EJECUCIÓN 2 DEL PLAN PARCIAL**  
 del Sector SURS ICLA del PGOU de Antequera. 2ª Fase del CENTRO LOGÍSTICO EN DOS UNIDADES DE EJECUCIÓN

PROMOTOR: AGALAM CAPITAL S.L.      ARQUITECTO: CARLOS ARAUJO TRIGO      I.C.G.P: JOSÉ A. JÁIMEZ MUÑOZ      FECHA: MAYO 2022

ESCALA: 1:1000      V: 1/100

PERFIL  
 INFRAESTRUCTURA DE SANEAMIENTO  
 RED DE AGUAS PLUVIALES

PLANOS Nº  
**SAN 34**

INSTITUTO APLANOS  
 se puede comprobar con el código  
 10E70024E88E007745X4122718E  
 en la web del Ayto. Antequera

P.K.= 0.000 - Perfil nº 1  
Zl=448.232  
Zr=445.300

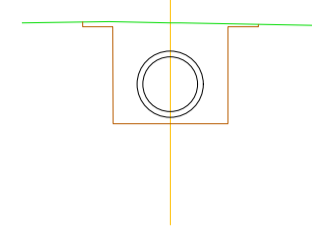

P.K.= 300.000 - Perfil nº 4  
Zl=455.462  
Zr=443.405

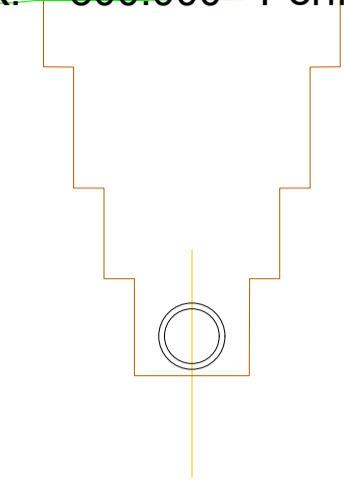

P.K.= 600.000 - Perfil nº 7  
Zl=459.864  
Zr=441.509



P.K.= 900.000 - Perfil nº 10  
Zl=446.820  
Zr=438.926

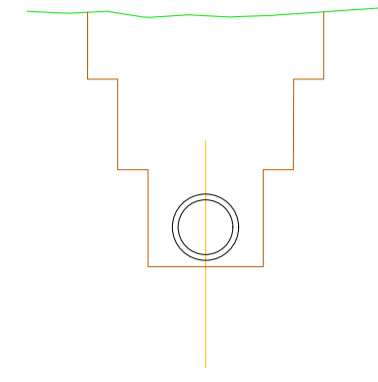

P.K.= 1200.000 - Perfil nº 13  
Zl=438.070  
Zr=434.796

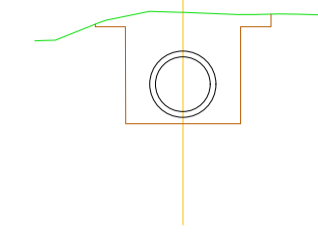

P.K.= 1500.000 - Perfil nº 16  
Zl=435.740  
Zr=432.576

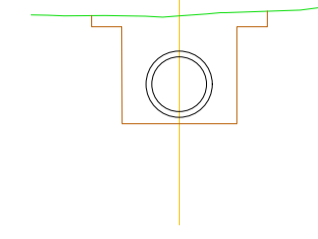

P.K.= 100.000 - Perfil nº 2  
Zl=445.643  
Zr=444.668

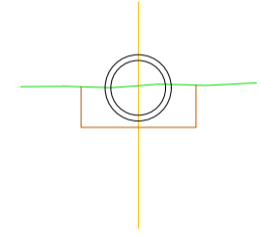

P.K.= 400.000 - Perfil nº 5  
Zl=456.302  
Zr=442.773

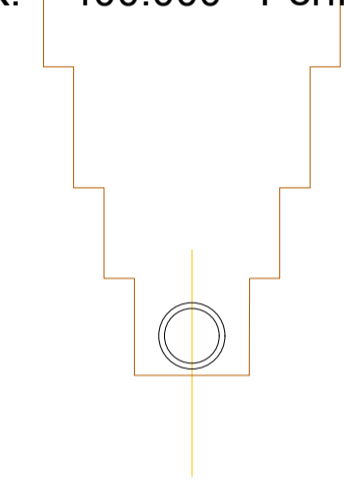

P.K.= 700.000 - Perfil nº 8  
Zl=455.447  
Zr=440.878



P.K.= 1000.000 - Perfil nº 11  
Zl=443.367  
Zr=436.873

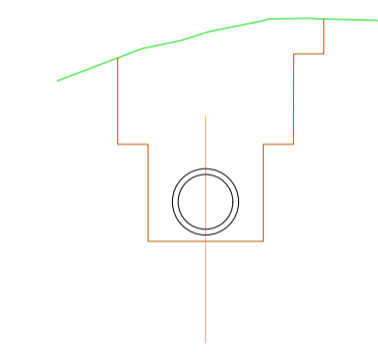

P.K.= 1300.000 - Perfil nº 14  
Zl=436.892  
Zr=434.056

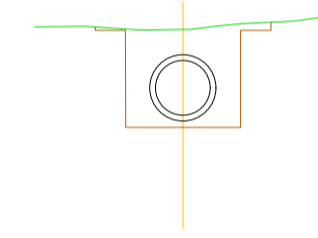

P.K.= 1600.000 - Perfil nº 17  
Zl=435.020  
Zr=431.836

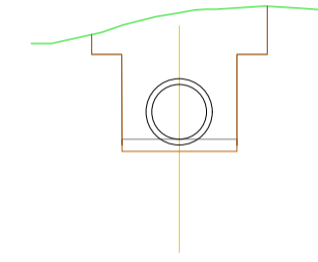

P.K.= 200.000 - Perfil nº 3  
Zl=450.865  
Zr=444.036

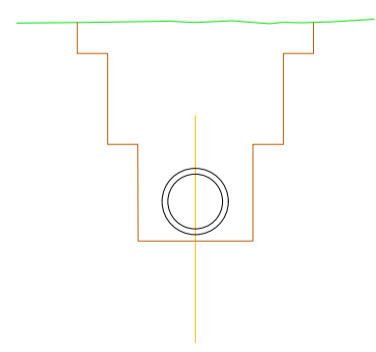

P.K.= 500.000 - Perfil nº 6  
Zl=459.061  
Zr=442.141



P.K.= 800.000 - Perfil nº 9  
Zl=450.579  
Zr=440.246

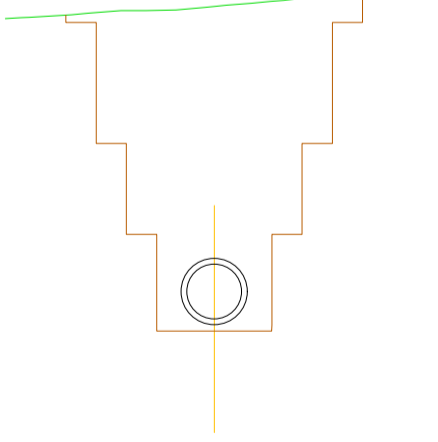

P.K.= 1100.000 - Perfil nº 12  
Zl=440.067  
Zr=435.536

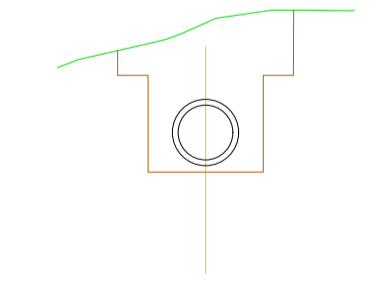

P.K.= 1400.000 - Perfil nº 15  
Zl=436.207  
Zr=433.316

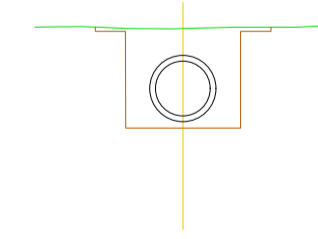

P.K.= 1645.433 - Perfil nº 18  
Zl=435.643  
Zr=431.500

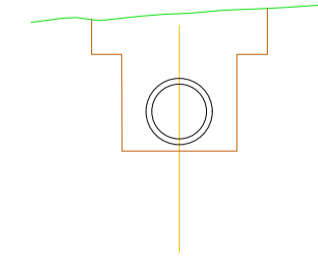

CDU: 0127024F8B8007A4302786

<b>PROYECTO DE URBANIZACIÓN DE LA UNIDAD DE EJECUCIÓN 2 DEL PLAN PARCIAL</b> del Sector SURS ICLA del PGOU de Antequera. 2ª Fase del CENTRO LOGÍSTICO EN DOS UNIDADES DE EJECUCIÓN			
AGALAM CAPITAL S.L.U.	ARQUITECTO: CARLOS ARAUJO TRIGO	I.C.C.P.: JOSÉ A. JAÍMEZ MUÑOZ	
			ESCALA: H: 1/1000 V: 1/100
PERFIL R29 EXTERIOR HA CONEXIÓN CON HINCA			PLANO Nº
INFRAESTRUCTURA DE SANEAMIENTO RED DE AGUAS PLUVIALES			<b>SAN</b> <b>35</b>
SUSTITUYE A PLANO: documento se puede comprobar con el código de verificación: 0127024F8B8007A4302786		FIRMANTE - FECHA CARMEN MARIA CAÑADAS BARON SECRETARIA ACTUAL - 28/05/2023 serialNumber=52933032E, CN=Servicio de tiempo T.S.G., OU=Instituto de la Función Pública, C=España, email=cañadas@funcionpublica.es - 28/05/2023 14:08:41	
en la web del Ayto. Antequera		Fecha: 28/05/2023 Hoja: 14 de 14	