

UNIDAD DE EJECUCIÓN 1 (Yellow)

UNIDAD DE EJECUCIÓN 2 (Blue)

- NOTAS INSTALACION DE TELECOMUNICACIONES**
- LA INFRAESTRUCTURA DE TELECOMUNICACIONES TENDRA ORIGEN EN UN PUNTO DE CONEXION FACILITADO POR TELEFONICA, TAL Y COMO SE INDICA EN EL PLANO DE LA RED DE TELECOMUNICACIONES.
 - PARA LA DISTRIBUCION DE CABLEADO DE TELECOMUNICACIONES, SE PLANTEAN 4 CANALIZACIONES DE PVC DE DIAMETRO 063 Y TRITUBO PVC DE DIAMETRO 040. EL PRIMERO ESTA PREVISTO PARA ALBERGAR CABLEADO MULTIPAR DE COBRE Y EL SEGUNDO PARA ALBERGAR FIBRA OPTICA.
 - EL REGISTRO DE LAS CANALIZACIONES SE EFECTUARA MEDIANTE ARQUETAS DE TIPO "Y" Y TIPO "H". LAS TIPO "Y" SE UTILIZARAN PARA LA DISTRIBUCION DE CABLEADO DE TELECO Y LAS TIPO "H" PARA EL PASO A CADA PARCELA. ESTAS SE PLANTEARAN CADA 50 METROS Y EN LOS CAMBIOS DE DIRECCION.
 - LAS CANALIZACIONES SE PLANTEARAN A UNA PROFUNDIDAD MINIMA DE 0,6 METROS CUANDO DISCURRAN BAJO ACERA Y DE 1 METRO CUANDO DISCURRAN BAJO CALZADA.
 - SE DISPONDRAN TORRETAS PARA CONEXION CON UN RADIO DE 150 METROS DE ACTUACION PARA EL ABASTECIMIENTO DE CADA PARCELA.
 - EL REPLANTO FINAL DE LAS INSTALACIONES SE REALIZARA EN OBRA SEGUN LAS INDICACIONES ESPECIFICADAS POR LA DIRECCION FACULTATIVA.

LEYENDA INSTALACION DE TELECOMUNICACIONES

	ARQUETA TELEFONICA TIPO D
	ARQUETA TELEFONICA TIPO H
	TORRETA DE CONEXION
	ZANJA EN ACERA DE LINEA DE TELEFONIA
	ZANJA EN CALZADA DE LINEA DE TELEFONIA

PROYECTO DE URBANIZACION DE LA UNIDAD DE EJECUCION 2 DEL PLAN PARCIAL del Sector SURS ICLA del PGOU de Antequera. 2ª Fase del CENTRO LOGISTICO EN DOS UNIDADES DE EJECUCION

agp arquitectos

PROMOTOR: AGALAM CAPITAL S.L.U. ARQUITECTO: CARLOS ARAUJO TRIGO I.C.C.P.: JOSÉ A. JÁIMEZ MUÑOZ FECHA: MAYO 2022

PLANTA GENERAL DE CANALIZACIONES INSTALACION DE TELECOMUNICACIONES

ESCALA: PLANO Nº: **TLC 01**

BOGOTÁ - COLOMBIA

DETALLE ARQUETA TELEFONICA TIPO H

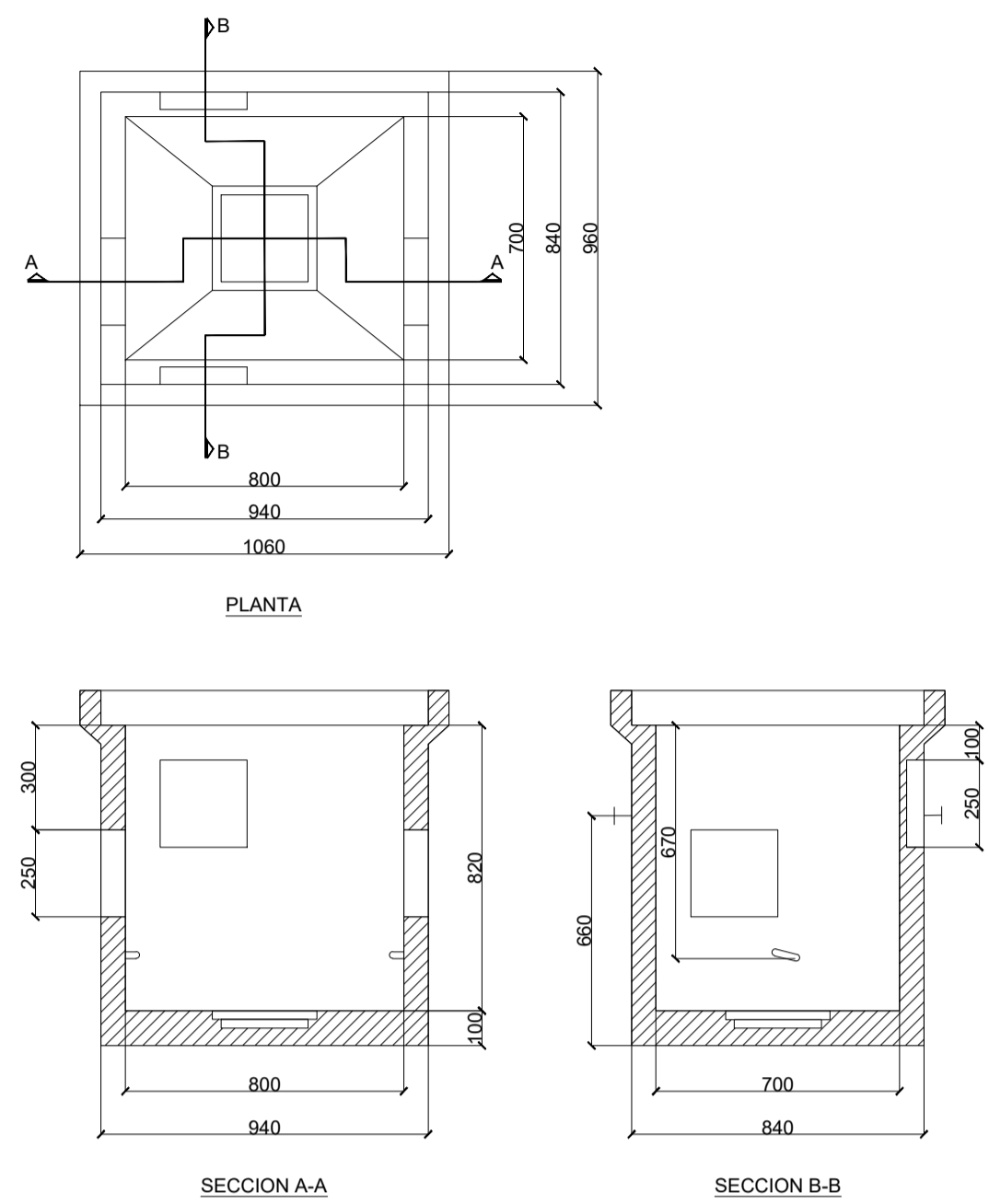

ESCALA: S/E

COTAS EN mm

DETALLE ARQUETA TELEFONICA TIPO H

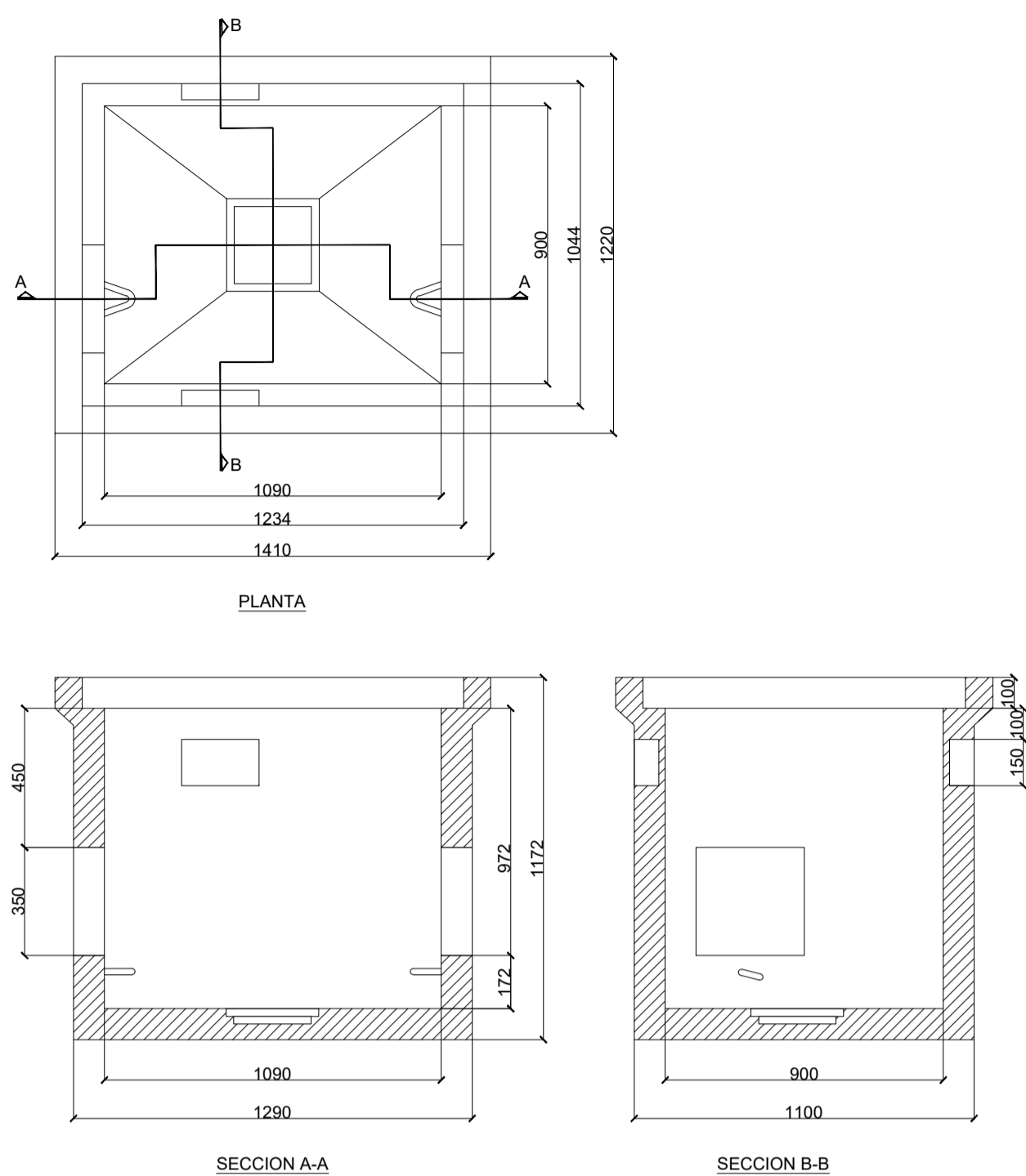

ESCALA: S/E

COTAS EN mm

DETALLE TORRETA PARA CONEXION

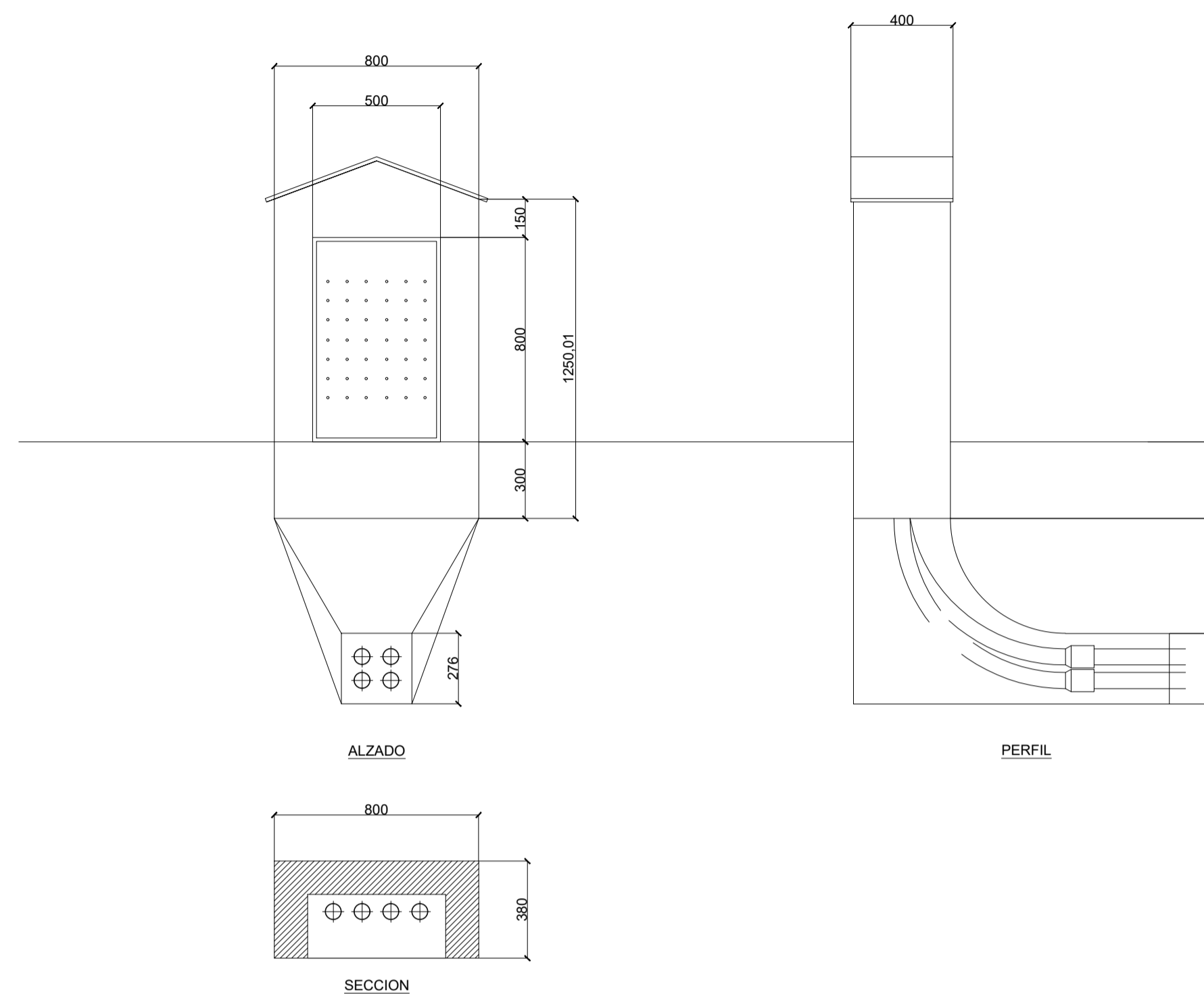

ESCALA: S/E

COTAS EN mm

DETALLE TAPA DE ARQUETA TIPO H

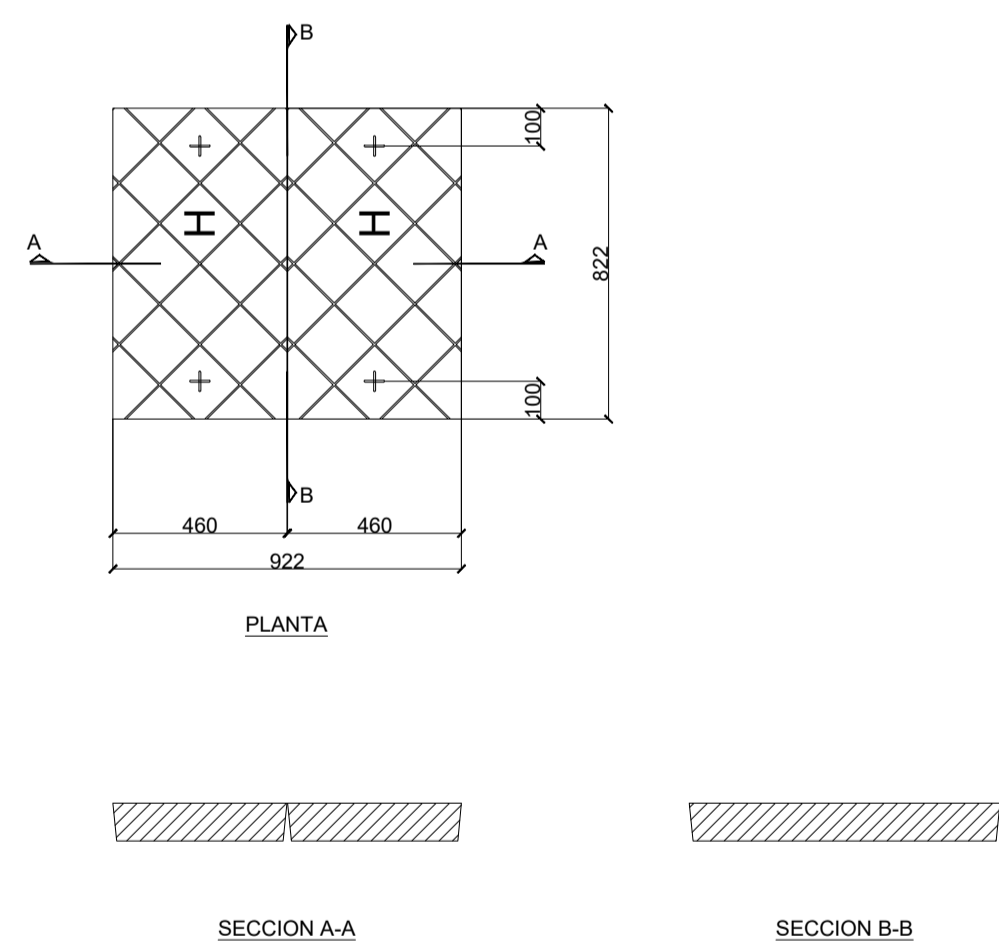

ESCALA: S/E

COTAS EN mm

DETALLE TAPA DE ARQUETA TIPO D

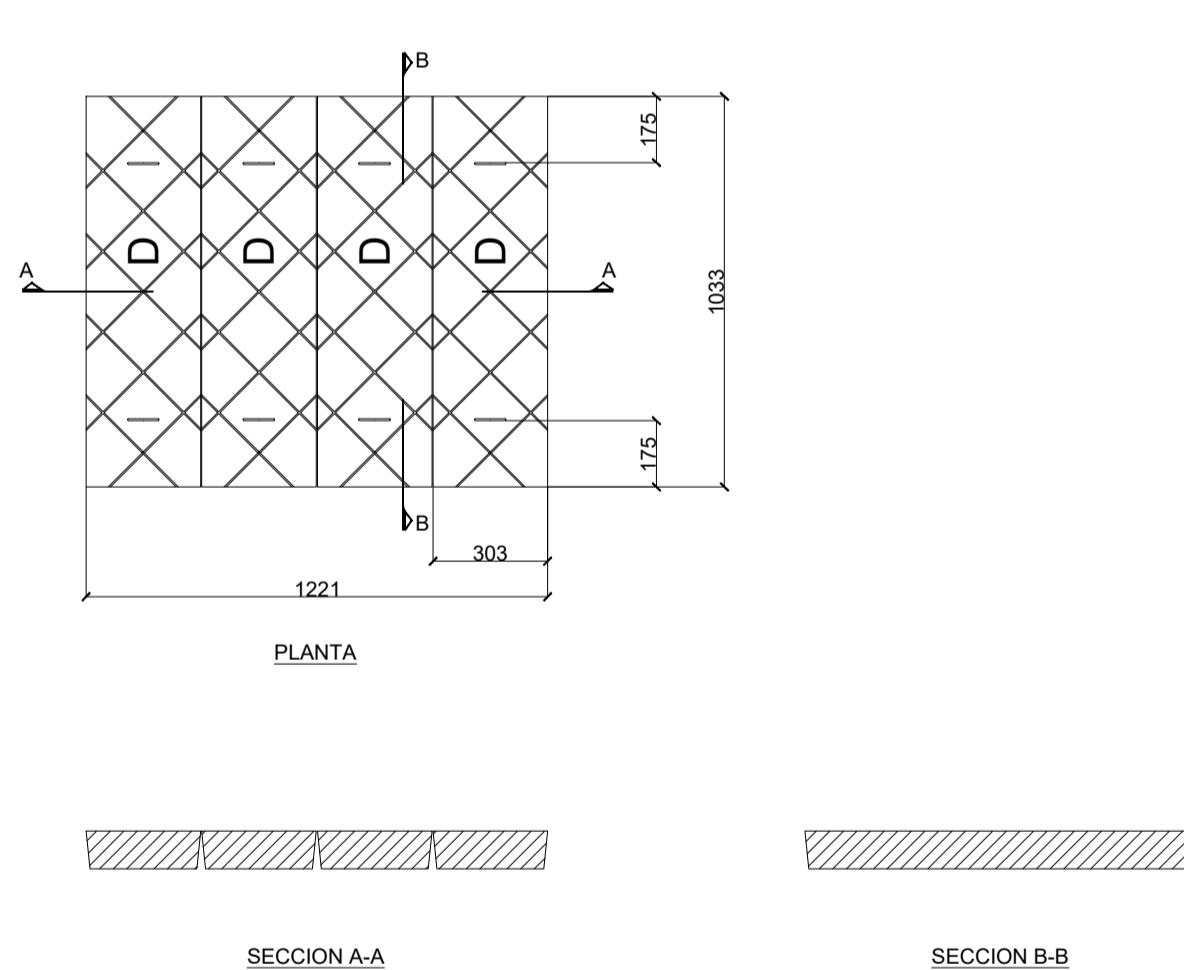

ESCALA: S/E

COTAS EN mm

CANALIZACION ENTUBADA TELEFONICA BAJO ACERA

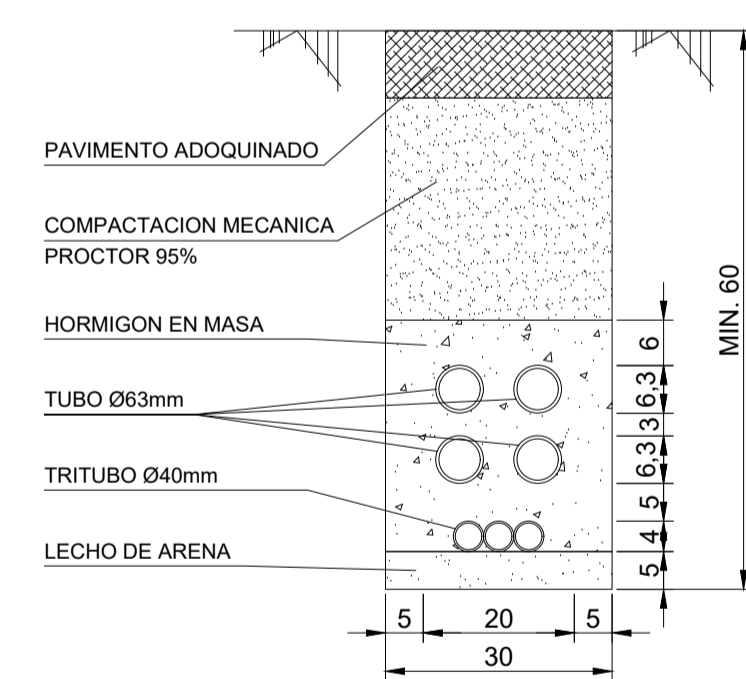

COTAS EN cm

CANALIZACION ENTUBADA TELEFONICA BAJO CALZADA

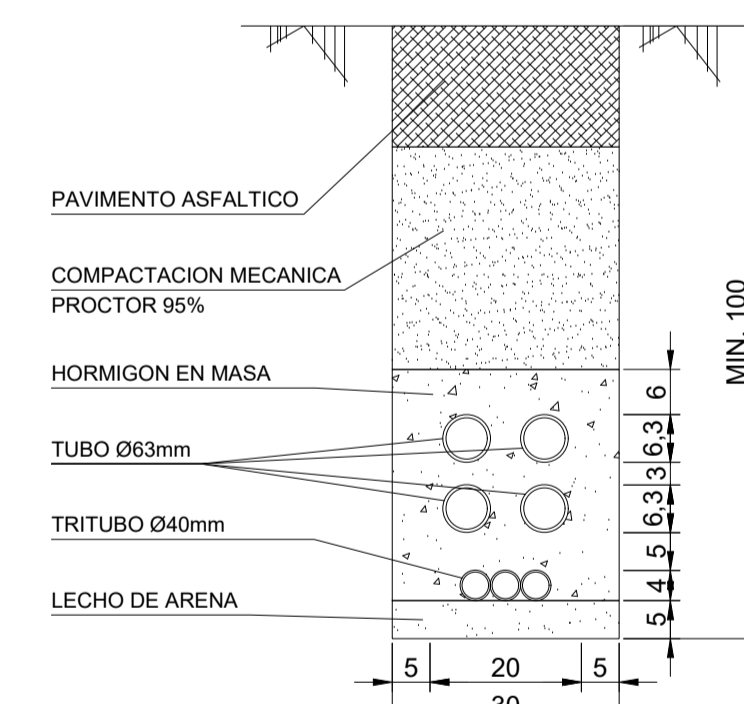

COTAS EN cm

PROYECTO DE URBANIZACIÓN DE LA UNIDAD DE EJECUCIÓN 2 DEL PLAN PARCIAL
del Sector SURS ICLA del PGOU de Antequera. 2ª Fase del CENTRO LOGÍSTICO EN DOS UNIDADES DE EJECUCIÓN



AGALAM CAPITAL S.L.U.

ARQUITECTO:
CARLOS ARAUJO TRIGO

I.C.C.P.:
JOSÉ A. JÁIMEZ MUÑOZ

FECHA:
MAYO 2022

DETALLES

PLANO Nº

INSTALACIÓN DE TELECOMUNICACIONES

TLC
02



INSTITUCIÓN FINANCIERA: CARMEN MARIA CAÑADAS BARON SECRETARIA ACCTAL - 28/06/2023
FECHA: 28/06/2023
SERIAL: 529330326. Calidad de tiempo: 15:30 - Oficina O/S-Secretaría General de Administración
Módulo O-Secretaría de Estado de Función Pública C/ES - 28/06/2023 14:05:18
en la web del Ayto. Antequera

FECHA: 28/06/2023
Módulo: 14.06