



CONEXIÓN CON FASE 1, UE-1 Y UE-2
AMPLIACIÓN CENTRO LOGÍSTICO ANTEQUERA

ESTACIÓN DE BOMBEO
AGUAS RESIDUALES

SALIDA HACIA EDAR
SANEAMIENTO EN PRESIÓN

<p>PROYECTO DE URBANIZACIÓN DE LA UNIDAD DE EJECUCIÓN 2 DEL PLAN PARCIAL del Sector SURS ICLA del PGOU de Antequera. 2ª Fase del CENTRO LOGÍSTICO EN DOS UNIDADES DE EJECUCIÓN</p>			
<p>AGALAM CAPITAL S.L.U.</p>	<p>ARQUITECTO: CARLOS ARAUJO TRIGO</p>	<p>I.C.C.P.: JOSÉ A. JÁIMEZ MUÑOZ</p>	
<p>ESTACIÓN DE BOMBEO DE AGUAS RESIDUALES PLANTA GENERAL</p>			<p>ESCALA: 1:500</p>
<p>PLANO Nº EBA 01</p>			<p>FIRMANTE - FECHA CARMEN MARIA CAÑADAS BARON SECRETARIA ACCTAL - 28/05/2023 Fecha: 28/05/2023 Hora: 14:14</p>

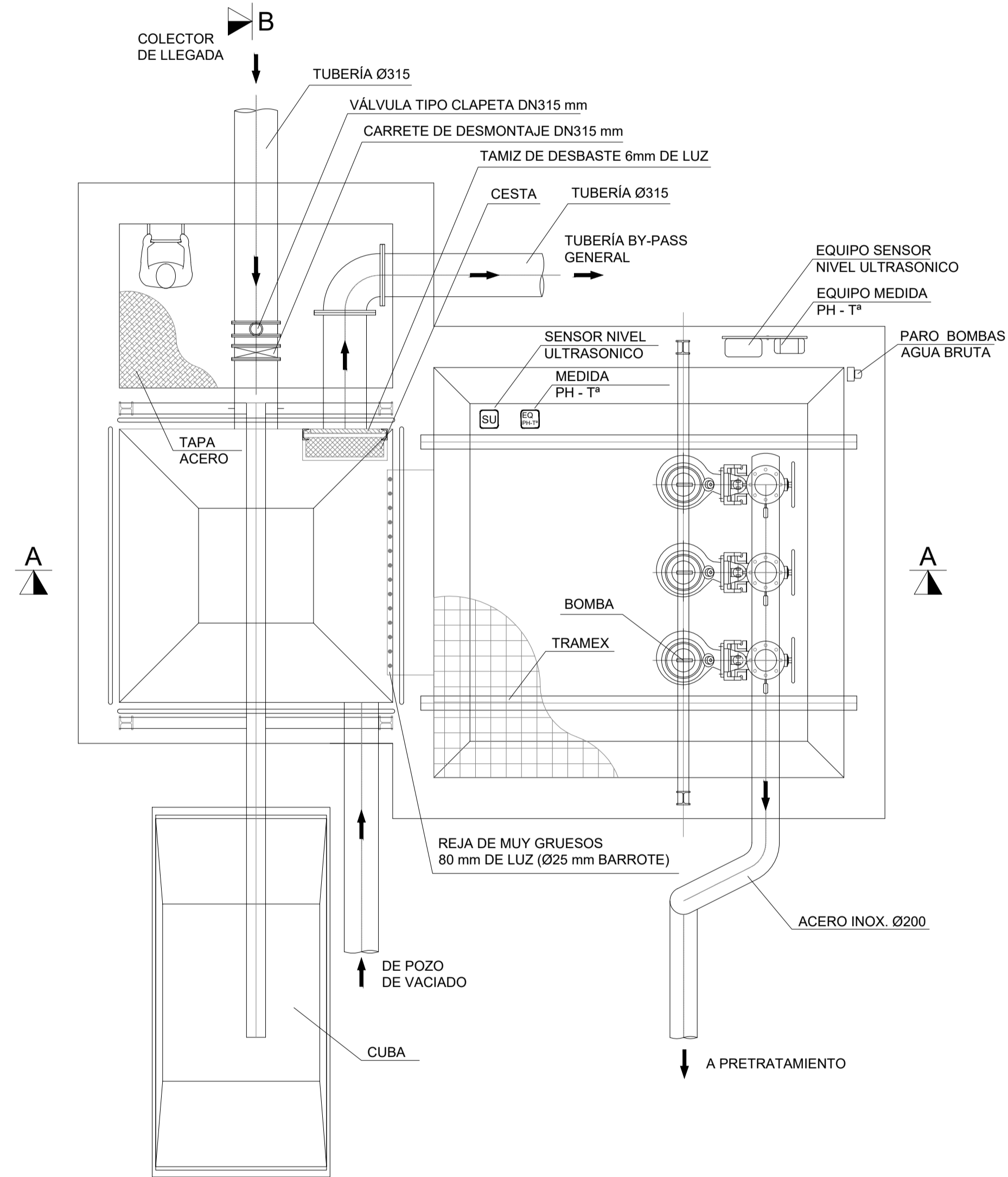

PLANTA

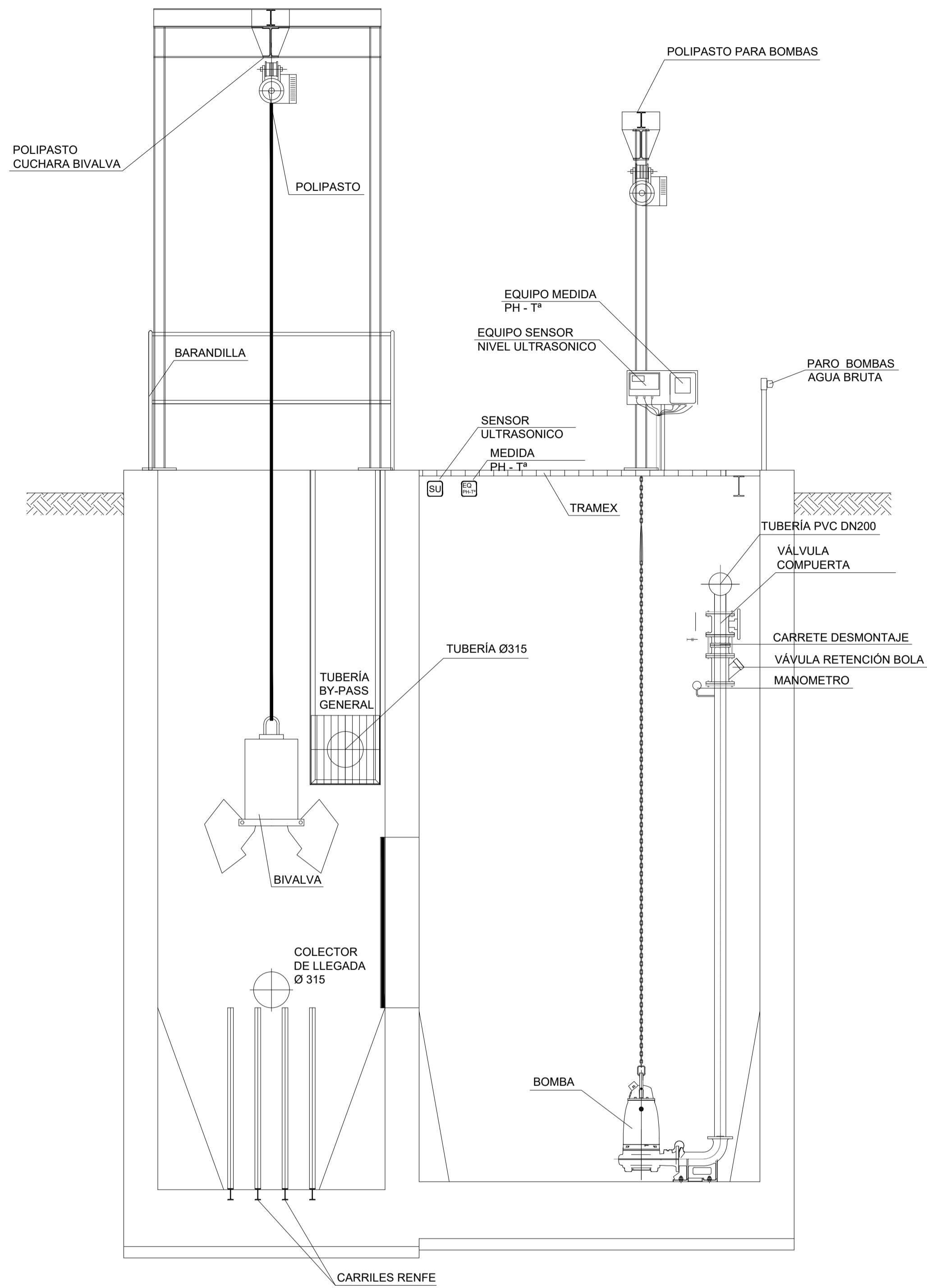

SECCIÓN A-A

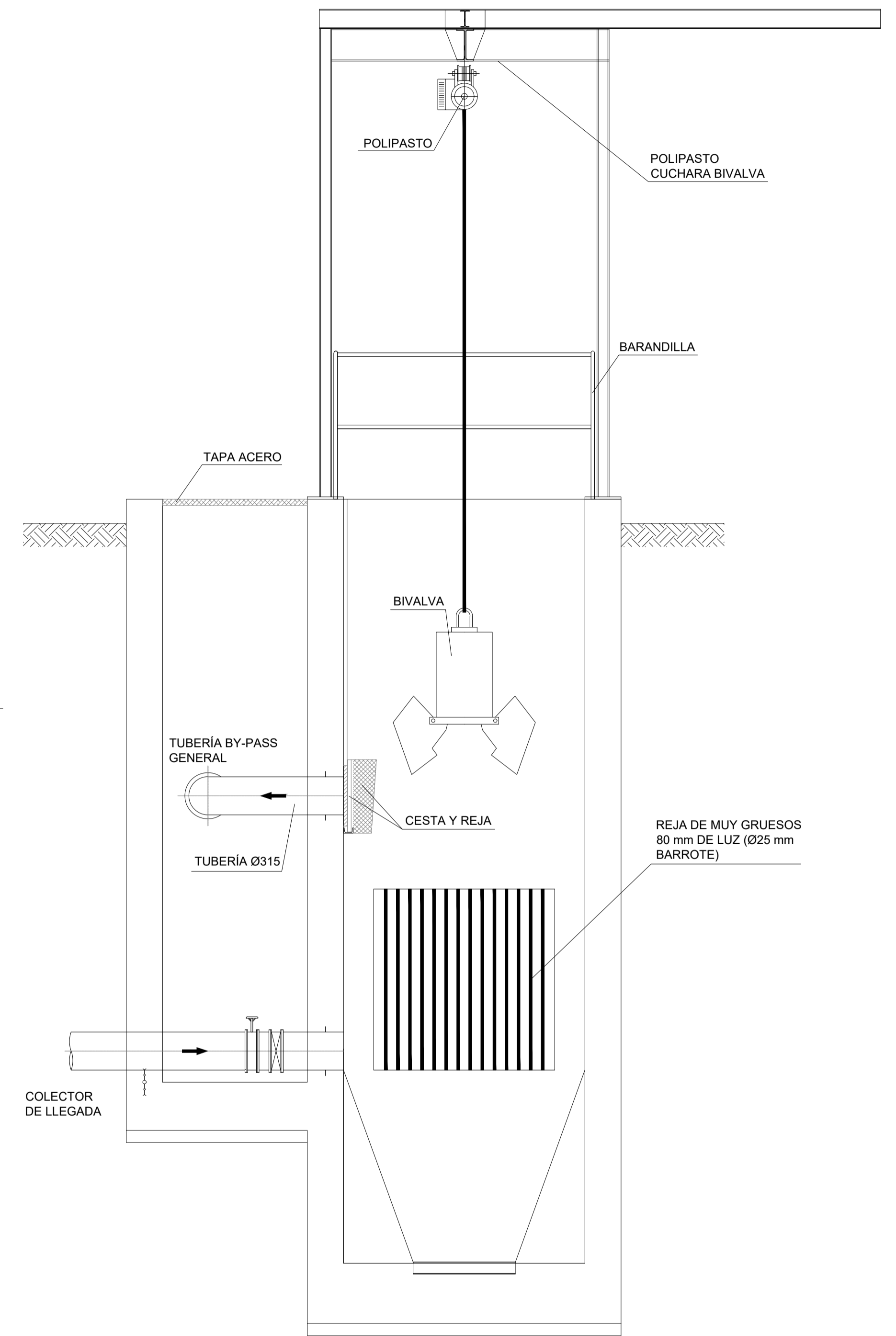

SECCIÓN B-B

<p>PROYECTO DE URBANIZACIÓN DE LA UNIDAD DE EJECUCIÓN 2 DEL PLAN PARCIAL del Sector SURS ICLA del PGOU de Antequera. 2ª Fase del CENTRO LOGÍSTICO EN DOS UNIDADES DE EJECUCIÓN</p>			
<p>AGALAM CAPITAL S.L.U.</p>	<p>ARQUITECTO: CARLOS ARAUJO TRIGO</p>	<p>I.C.C.P.: JOSÉ A. JÁIMEZ MUÑOZ</p>	
<p>ESTACIÓN DE BOMBEO DE AGUAS RESIDUALES DEFINICIÓN EN PLANTA Y SECCIÓN</p>			<p>PLANO Nº EBA 02</p>
<p><small>La información de este documento sustituye a PLANIS.</small></p>		<p><small>FIRMANTE - FECHA</small> CARMEN MARÍA CAÑADAS BARÓN SECRETARÍA ACCTAL. - 28/05/2022 serialNumber=529330262. Chequeo de tiempo: TS:8 - Firma CA-Secretaría General de Administración Digital O-Secretaría de Estado de Función Pública.C-ES - 28/05/2023 14:14:31</p>	