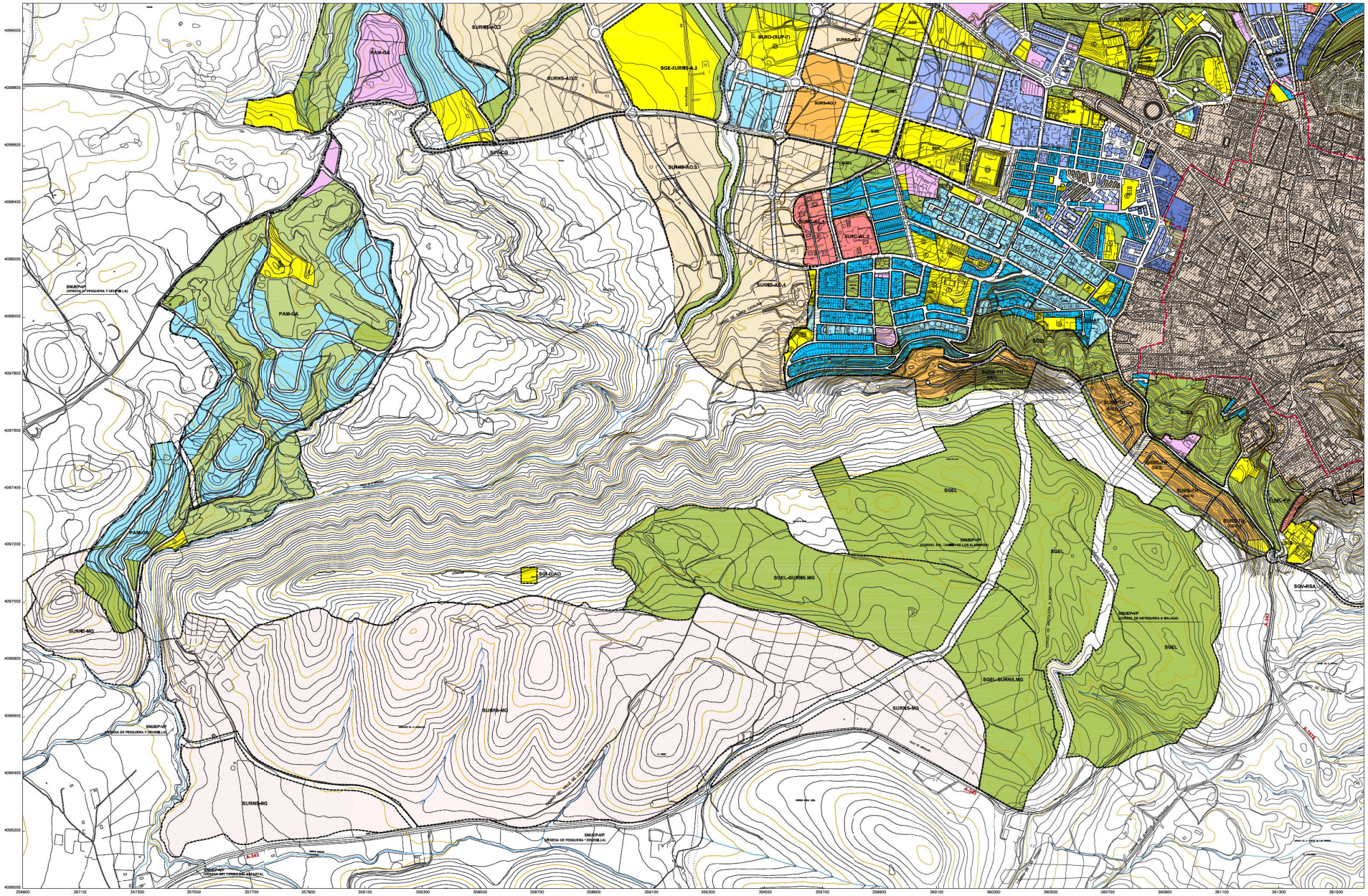


**ORDENACIÓN PORMENORIZADA.**

**SUELO URBANO.**

**CALIFICACIONES**

- RESIDENCIAL POPULAR
- UNIFAMILIAR AISLADA
- UNIFAMILIAR ADOSADA
- MANZANA CERRADA
- ORDENACIÓN ABIERTA
- CIUDAD JARDÍN
- TERCIARIO
- INDUSTRIAL
- Código Subzona de Ordenanza

**DOTACIONES**

- VIARIO
- EQUIPAMIENTO
  - Ed. EDUCATIVO
  - Ed. SOCIAL-MULTIUSO
  - Ed. DEPORTIVO
  - Ed. CEMENTERIO
- INFRAESTRUCTURAS TÉCNICAS (IT)
- ESPACIOS LIBRES (ELEL)

**DOTACIONES PRIVADOS**

- DEPORTIVO PRIVADO
- ESPACIOS LIBRES
- DOTACIONAL PRIVADO

**PEPRI**

**PEPRI-03**

- PLAN ESPECIAL DE PROTECCIÓN Y REFORMA INTERIOR DEL CASCO HISTÓRICO (BOP. 27/02/2007)
- PE-RV PLAN ESPECIAL RIO DE LA VILLA

**ORDENACIÓN ESTRUCTURAL**

**SUELO URBANO NO CONSOLIDADO**

- SUELO URBANO CONSOLIDADO

**SUELO URBANIZABLE**

**SUELO URBANIZABLE ORDENADO**

- SURNS-AO.1 — SUELO URBANIZABLE ORDENADO

**SUELO URBANIZABLE SECTORIZADO**

- SURNS-SR.1 — SUELO URBANIZABLE SECTORIZADO

**USOS GLOBALES**

- RESIDENCIAL
- INDUSTRIAL
- TERCIARIO
- TURÍSTICO

**SUELO URBANIZABLE NO SECTORIZADO**

- SURNS-NS.1 — SUELO URBANIZABLE NO SECTORIZADO

**USOS GLOBALES**

- RESIDENCIAL
- INDUSTRIAL/TERCIARIO
- TURÍSTICO

**SISTEMAS GENERALES**

- SGE — SISTEMA GENERAL DE ESPACIOS LIBRES
- SGEL — SISTEMA GENERAL DE EQUIPAMIENTO
  - Ed. EDUCATIVO
  - Ed. DEPORTIVO
  - Ed. SOCIAL-MULTIUSO
  - Ed. CEMENTERIO
- SGIT — SISTEMA GENERAL DE INFRAESTRUCTURAS TÉCNICAS
- SG-FFCC — SG RED FERROVIARIA DE INTERÉS GENERAL
- SGFFCC — SG RED FERROVIARIA DE INTERÉS GENERAL
- PE — PLAN ESPECIAL CENTRO INTERMODAL DE TRANSPORTES
- SGV — SISTEMA GENERAL VIARIO
- AeDX — DOMINIO PÚBLICO VIARIO DE TITULARIDAD AUTONÓMICA
  - SISTEMAS GENERALES VIARIOS DE TITULARIDAD ESTATAL según Ley 25/88, de 29 de Julio, de Carreteras Estatales.
  - SISTEMAS GENERALES VIARIOS DE TITULARIDAD AUTONÓMICA y PROVINCIAL según Ley 8/2001, de 12 de Julio, de Carreteras de Andalucía

**ACTUACIÓN VIARIA**

- ACTUACIÓN VIARIA

**LÍMITES**

- LÍMITE DE SUELO URBANO
- PEPRI — PLAN ESPECIAL DE PROTECCIÓN Y REFORMA INTERIOR DEL CASCO HISTÓRICO
- LÍMITE ÁMBITOS DE PLANEAMIENTO
- SNUEPAP — VÍAS PECUARIAS
- YACIMIENTOS ARQUEOLÓGICOS
- CONJUNTO HISTÓRICO DE ANTEQUERA (B.I.C.)

**RED DE CARRETERAS. ZONAS DE PROTECCIÓN**

| Tipo de vía | Categoría | Dominio Público | Servidumbre Legal | Zona de Afección | Zona de No Edificación |
|---|---|---|---|---|---|
| Gran Capacidad | Red Autonómica | 8 m | 25 m | 100 m | 100 m |
| Convencional | Red Autonómica | 3 m | 8 m | 50 m | 50 m |
| Convencional | Red Provincial | 3 m | 8 m | 25 m | 25 m |

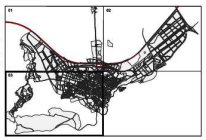


**INNOVACIÓN P.G.O.U. ANTEQUERA**

**ADAPTACIÓN DE LOS LÍMITES DEL PEPRI AL BIC CONJUNTO HISTÓRICO**

**(MAYO 2018)**

EXCMO. AYUNTAMIENTO DE ANTEQUERA

PLANO DE ORDENACIÓN ESTRUCTURAL

**P.5.1-04 CALIFICACIÓN, USOS Y SISTEMAS. ANTEQUERA (HOJA 03)**

PLANO Nº: **P.J.05**

ESCALA: 1/5000

FECHA: MAYO 2018

El presente documento es copia de su original, Su difusión, sin otro cualquier reproducción, requerirá la autorización expresa y escrita de quien posee dicho derecho de propiedad intelectual del mismo.

**OFICINA DE URBANISMO**

AYUNTAMIENTO DE ANTEQUERA

**DOCUMENTO: 20180738932**

Fecha: 01/08/2018

Hora: 09:17

**FIRMANTE - FECHA**

JOSE DIEZ DE LOS RIOS LOPEZ-JEFE SECCION URBANISMO - 01/08/2018

JUAN MANUEL GUARDIA SOLIS-SECRETARIO - 01/08/2018

serialNumber=S2833002E,CN=Sello de tiempo TS@ - @firma,OU=Secretaria General de Administración Digital,O=Secretaria de Estado de Función Pública,C=ES - 01/08/2018 09:18:10

*APROBADO INICIALMENTE POR EL PLENO DEL AYUNTAMIENTO DE FECHA 21 DE MAYO DE 2018*

La autenticidad de este documento se puede comprobar con el código 07E2000B467400T0J2E3Z2B4R5 en la web del Ayto. Antequera