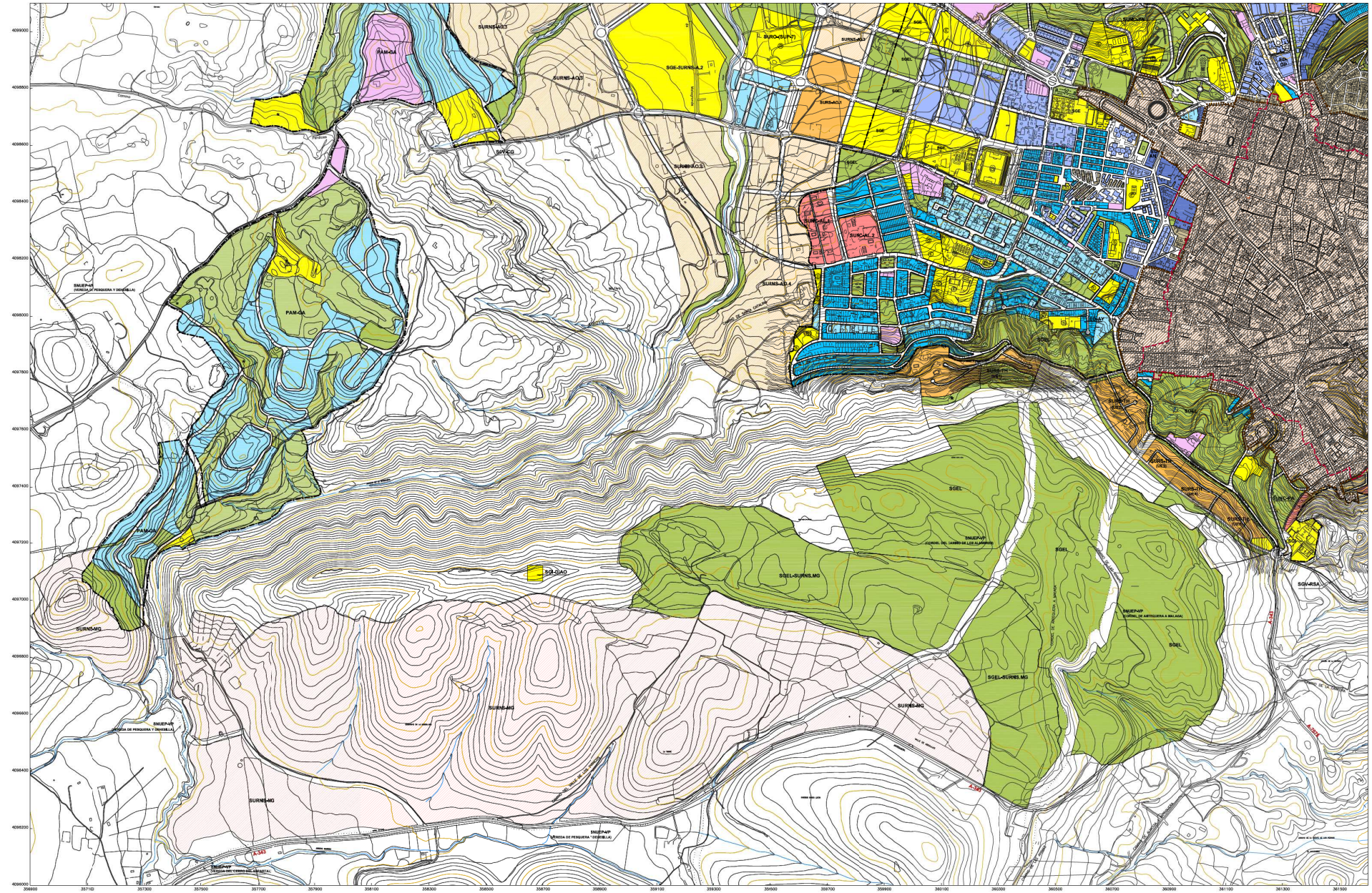

ORDENACIÓN PORMENORIZADA.

SUELO URBANO.

CALIFICACIONES

- RESIDENCIAL POPULAR
- UNIFAMILIAR AISLADA
- UNIFAMILIAR ADOSADA
- MANZANA CERRADA
- ORDENACIÓN ABIERTA
- CIUDAD JARDÍN
- TERCIARIO
- INDUSTRIAL
- Manzana — Código Sublocal de Ordenanza

DOTACIONES

- VIARIO
- EQUIPAMIENTO (E) EQUIPAMIENTO (EM) EMBALSE MULTIPLES (D) DEPORTIVO
- INFRAESTRUCTURAS TÉCNICAS (IT)
- ESPACIOS LIBRES (ELL)

DOTACIONES PRIVADOS

- DEPORTIVO PRIVADO
- ESPACIOS LIBRES
- DOTACIONAL PRIVADO

PEPRI

PEPRI-03

- PLAN ESPECIAL DE PROTECCIÓN Y REFORMA INTERIOR DEL CASCO HISTÓRICO (BOP. 27/02/2007)
- PE-01 PLAN ESPECIAL RIO DE LA VILLA

ORDENACIÓN ESTRUCTURAL

SUELO URBANO NO CONSOLIDADO

- SUELO URBANO CONSOLIDADO

SUELO URBANIZABLE

SUELO URBANIZABLE ORDENADO

- SURO-(SUN-I) — SUELO URBANIZABLE ORDENADO

SUELO URBANIZABLE SECTORIZADO

- SURC-(SUN-I) — SUELO URBANIZABLE SECTORIZADO

USOS GLOBALES

- RESIDENCIAL
- INDUSTRIAL
- TERCIARIO
- TURÍSTICO

SUELO URBANIZABLE NO SECTORIZADO

- SURNS — SUELO URBANIZABLE NO SECTORIZADO

USOS GLOBALES

- RESIDENCIAL
- INDUSTRIAL/TERCIARIO
- TURÍSTICO

SISTEMAS GENERALES

- SGV — SISTEMA GENERAL DE ESPACIOS LIBRES
- SGE — SISTEMA GENERAL DE EQUIPAMIENTO (E) EDUCATIVO (D) DEPORTIVO (S) SOCIAL-MULTIPLES (C) CEMENTERIO
- SGI — SISTEMA GENERAL DE INFRAESTRUCTURAS TÉCNICAS
- SG-RFSI SG RED FERROVIARIA DE INTERÉS GENERAL
- SGFAO SG RED FERROVIARIA DE INTERÉS GENERAL
- PE — PLAN ESPECIAL CENTRO INTERMODAL DE TRANSPORTES
- SGV — SISTEMA GENERAL VIARIO
- AJ-DX — DOMINIO PÚBLICO VIARIO DE TITULARIDAD AUTONÓMICA
  SISTEMAS GENERALES VIARIOS DE TITULARIDAD ESTATAL, según Ley 25/88, de 29 de julio, de Carreteras (BOE nº 182).
  SISTEMAS GENERALES VIARIOS DE TITULARIDAD AUTONÓMICA y PROVINCIAL, según Ley 8/2001, de 12 de julio, de Carreteras de Andalucía
- ACTUACIÓN VIARIA
- AV — ACTUACIÓN VIARIA

LÍMITES

- LÍMITE DE SUELO URBANO
- PEPRI — PLAN ESPECIAL DE PROTECCIÓN Y REFORMA INTERIOR DEL CASCO HISTÓRICO
- LÍMITE ÁMBITOS DE PLANEAMIENTO
- SNUEP-VP — SNUEP-VP (VEREDA PESQUERA)
- YACIMIENTOS ARQUEOLÓGICOS
- CONJUNTO HISTÓRICO DE ANTEQUERA (BILG)

RED DE CARRETERAS. ZONAS DE PROTECCIÓN

Tipo de vía	Categoría	Dominio Público	Servidumbre Legal	zona de Afección	Zona de No Edificación
Gran Capacidad	Red Autonómica	8 m	25 m	100 m	100 m
Convencional	Red Autonómica	3 m	8 m	50 m	50 m
Convencional	Red Provincial	3 m	8 m	25 m	25 m

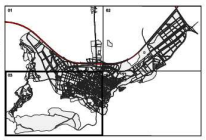

INNOVACIÓN P.G.O.U. ANTEQUERA

ADAPTACIÓN DE LOS LÍMITES DEL PEPRI AL BIC CONJUNTO HISTÓRICO

(MAYO 2018)

EXCMO. AYUNTAMIENTO DE ANTEQUERA

PLANO DE ORDENACIÓN GENERAL:

P.B.1-04 CALIFICACIÓN, USOS Y SISTEMAS. ANTEQUERA (HOJA 03)

PLANO Nº: **P.O.05**

ESCALA: 1/5000

FECHA: MAYO 2018

Reservado el derecho de copia de la propiedad. Su utilización, así como cualquier reproducción, resultará no autorizada y podrá ser perseguida por el delito contemplado en el código penal.

Plot: MIGUEL ARMIJO MELA Fecha: 01/08/2018

OFICINA DE URBANISMO

AYUNTAMIENTO DE ANTEQUERA

La autenticidad de este documento se puede comprobar con el código 07E2000B467C00A0F3S7O4G1B5 en la web del Ayto. Antequera.

DOCUMENTO: 2018073894O

Fecha: 01/08/2018

Hora: 09:13

FIRMANTE - FECHA

JOSE DIEZ DE LOS RIOS LOPEZ-JEFE SECCION URBANISMO - 01/08/2018

JUAN MANUEL GUARDIA SOLIS-SECRETARIO - 01/08/2018

serialNumber=S2833002E,CN=Sello de tiempo TS@ - @firma,OU=Secretaria General de Administración Digital,O=Secretaria de Estado de Función Pública,C=ES - 01/08/2018 09:13:20

APROBADO INICIALMENTE POR EL PLENO DEL AYUNTAMIENTO DE FECHA 21 DE MAYO DE 2018