

PLAN GENERAL DE ORDENACIÓN URBANÍSTICA

# ANTEQUERA



**ANEXO IV**  
**PARCELACIONES URBANÍSTICAS EN**  
**EL SUELO NO URBANIZABLE.**

**EXCMO. AYUNTAMIENTO DE ANTEQUERA**

**ESTUDIO SEGUI**  
**ARQUITECTURA Y PLANEAMIENTO**  
[www.seguiarquitectos.com](http://www.seguiarquitectos.com)

**Inventario de Parcelaciones Urbanísticas en Suelo No Urbanizable en Andalucía, 2003**

**Málaga 063**

**ENCLAVE**

<b>Código del Enclave</b>	2901501
---------------------------	---------

<b>Denominación</b>	LA HACIENDA 1
---------------------	---------------

<b>Código municipal</b>	29015
-------------------------	-------

<b>Municipio</b>	Antequera
------------------	-----------

<b>Tipología</b>	Parcelación
<b>Parcelas</b>	22
<b>Superficie (ha)</b>	10,09
<b>Nivel de consolidación</b>	85

<b>Origen</b>	Loteado único	<b>Inicio</b>	1985
<b>Edificios</b>	19		
<b>Viviendas</b>	19	<b>Densidad (viv/ha)</b>	1,9
<b>Tendencia</b>	Estancada con vacíos		

<b>Hoja MTN E1:50.000</b>	1023
<b>Hoja MTA E1:10.000</b>	102333

<b>Coordenada X UTM 50 (30)</b>	354627,44
<b>Coordenada Y UTM 50 (30)</b>	4101159,52

<b>Visita de campo</b>	27/05/2003
------------------------	------------

Inventario de Parcelaciones Urbanísticas en Suelo No Urbanizable en Andalucía, 2003

Málaga 063

**PARCELAS**

Uso principal (%)	
Erial	15
Agrícola	0
Ganadero	0
Residencial	85
Industrial	0
Terciario	0
Otros	0

Tamaño (%)	
Menos de 250 m <sup>2</sup>	0
De 250 a 499	0
De 500 a 999	0
De 1.000 a 2.499	0
De 2.500 a 4.999	90
De 5.000 a 10.000	10
Más de 10.000	0

Superficie edificada (%)	
Menor de 25 %	100
Del 25 al 49 %	0
Del 50 al 75 %	0
Mayor del 75 %	0

Cierres de parcela	
Tipo	vegetación

**EDIFICACIONES**

Tipo de edificación principal (%)

Vivienda	100
----------	-----

Nave	0
------	---

Edificación auxiliar	0
----------------------	---

Instalación provisional	0
-------------------------	---

Otros	0
-------	---

**Inventario de Parcelaciones Urbanísticas en Suelo No Urbanizable en Andalucía, 2003**

**Málaga 063**

**VIVIENDAS**

Superficie		Alturas (%)		Superficie construida (%)		Tipo de vivienda (%)		Calidad (%)		Estado (%)		Uso secundario asociado (%)	
Superficie de la planta (m <sup>2</sup> )	100	1 planta	100	Menos de 50 m <sup>2</sup>	0	Plurifamiliar	0	Alta	20	Bueno	95	Ninguno	100
<b>Utilización</b>		2 plantas	0	De 50 a 99	80	Unifamiliar aislada	100	Media	80	Regular	0	Agrícola	0
Uso temporal (%)	95	3 plantas	0	De 100 a 250	20	Unifamiliar adosado	0	Baja	0	Malo	0	Ganadero	0
<b>Elementos auxiliares a la vivienda (%)</b>				Más de 250	0	Casa tradicional	0	<b>Autoconstrucción</b>		En construcción	5	Industrial	0
Viviendas con garaje	10	Viviendas con piscinas	80			Otras	0	Viviendas	80 %			Terciario	0

**INFRAESTRUCTURAS Y EQUIPAMIENTOS**

<b>Electricidad</b>	<b>Accesos</b>			<b>Alumbrado</b>		<b>Abastecimiento</b>			<b>Equipamientos</b>				
Servicio	si	Número	1	Tipo	Sin dato	Servicio	no	Tipo	individual	Captación	pozo	Privados	No
												Públicos	No
<b>Telefonía fija</b>	<b>Varios</b>		<b>Residuos sólidos urbanos</b>		<b>Saneamiento</b>								
Servicio	Si	Tipo	No	Recogida	No	Tipo	Individual	Vertido	Pozo				

**Inventario de Parcelaciones Urbanísticas en Suelo No Urbanizable en Andalucía, 2003**

**Málaga 063**

**ENTORNO TERRITORIAL**

Emplazamiento									
<b>Altitud</b>	400 -700 m	<b>Morfología</b>	Campaña llana	<b>Litología</b>	Conglomerados, arenas y arcillas	<b>Permeable</b>	Si	<b>Acuífero</b>	Si

<b>Usos del suelo</b>	Urbanizaciones
-----------------------	----------------

Relación con otros elementos territoriales (Situados a menos de 100 m)									
<b>Cauces</b>	No	<b>Zona regable</b>	Si	<b>Carretera principal</b>	No	<b>Carretera secundaria</b>	Si	<b>Vía pecuaria</b>	Si

**AFECCIONES LEGALES**

Planeamiento Urbanístico							
<b>Plan Vigente</b>	PGOU	<b>Fecha</b>	1997	<b>Identificación del enclave</b>	Si	<b>Tipo</b>	Mejora medio rural
<b>S.N.U. Afectado</b>	Común	<b>Categoría</b>					
<b>Plan especial de Protección del Medio Físico</b>			<b>Tipo</b>	AG-1	<b>Espacio</b>	Vega de Antequera	

Red de Espacios Naturales Protegidos de Andalucía			
<b>Tipo</b>	No	<b>Espacio</b>	



Fotografía de campo

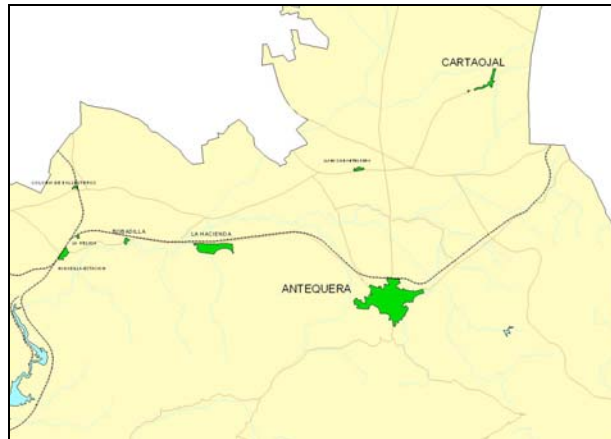

Localización de la parcela en el municipio

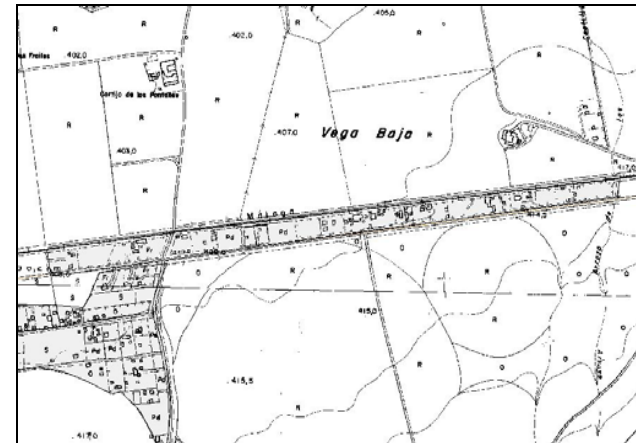

Localización de la parcela en topográfico 1:10.000



Ortofoto 1:5.000 (en original)

**Inventario de Parcelaciones Urbanísticas en Suelo No Urbanizable en Andalucía, 2003**

**Málaga 064**

**ENCLAVE**

<b>Código del Enclave</b>	2901502
---------------------------	---------

<b>Denominación</b>	LA HACIENDA 2
---------------------	---------------

<b>Código municipal</b>	29015
-------------------------	-------

<b>Municipio</b>	Antequera
------------------	-----------

<b>Tipología</b>	Parcelación
<b>Parcelas</b>	141
<b>Superficie (ha)</b>	62
<b>Nivel de consolidación</b>	95

<b>Origen</b>	Loteado único	<b>Inicio</b>	1970
<b>Edificios</b>	127		
<b>Viviendas</b>	127	<b>Densidad (viv/ha)</b>	2,0
<b>Tendencia</b>	Ocupación de vacíos		

<b>Hoja MTN E1:50.000</b>	1023
<b>Hoja MTA E1:10.000</b>	102334

<b>Coordenada X UTM 50 (30)</b>	353174,96
<b>Coordenada Y UTM 50 (30)</b>	4100742,77

<b>Visita de campo</b>	27/05/2003
------------------------	------------

**Inventario de Parcelaciones Urbanísticas en Suelo No Urbanizable en Andalucía, 2003**

**Málaga 064**

**PARCELAS**

Uso principal (%)	
Erial	5
Agrícola	6
Ganadero	0
Residencial	85
Industrial	4
Terciario	0
Otros	0

Tamaño (%)	
Menos de 250 m <sup>2</sup>	0
De 250 a 499	0
De 500 a 999	0
De 1.000 a 2.499	70
De 2.500 a 4.999	30
De 5.000 a 10.000	0
Más de 10.000	0

Superficie edificada (%)	
Menor de 25 %	100
Del 25 al 49 %	0
Del 50 al 75 %	0
Mayor del 75 %	0

Cierres de parcela	
Tipo	Vegetación

**EDIFICACIONES**

**Tipo de edificación principal (%)**

Vivienda	96	Nave	2	Edificación auxiliar	0	Instalación provisional	2	Otros	0
----------	----	------	---	----------------------	---	-------------------------	---	-------	---



**Inventario de Parcelaciones Urbanísticas en Suelo No Urbanizable en Andalucía, 2003**

**Málaga 064**

**VIVIENDAS**

Superficie		Alturas (%)		Superficie construida (%)		Tipo de vivienda (%)		Calidad (%)		Estado (%)		Uso secundario asociado (%)	
Superficie de la planta (m <sup>2</sup> )	90	1 planta	96	Menos de 50 m <sup>2</sup>	0	Plurifamiliar	0	Alta	5	Bueno	95	Ninguno	80
<b>Utilización</b>		2 plantas	4	De 50 a 99	90	Unifamiliar aislada	100	Media	90	Regular	0	Agrícola	20
Uso temporal (%)	90	3 plantas	0	De 100 a 250	10	Unifamiliar adosado	0	Baja	5	Malo	0	Ganadero	0
<b>Elementos auxiliares a la vivienda (%)</b>				Más de 250	0	Casa tradicional	0	<b>Autoconstrucción</b>		En construcción	5	Industrial	0
Viviendas con garaje	10	Viviendas con piscinas	80			Otras	0	Viviendas	95 %			Terciario	0

**INFRAESTRUCTURAS Y EQUIPAMIENTOS**

<b>Electricidad</b>		<b>Accesos</b>		<b>Alumbrado</b>		<b>Abastecimiento</b>				<b>Equipamientos</b>			
Servicio	Si	Número	0	Tipo	Tierra	Servicio	No	Tipo	Individual	Captación	Pozo	Privados	No
<b>Telefonía fija</b>		<b>Viaríos</b>		<b>Residuos sólidos urbanos</b>		<b>Saneamiento</b>				<b>Públicos</b>		No	
Servicio	Si	Tipo	Tierra	Recogida	No	Tipo	Individual	Vertido	Pozo				

**Inventario de Parcelaciones Urbanísticas en Suelo No Urbanizable en Andalucía, 2003**

**Málaga 064**

**ENTORNO TERRITORIAL**

Emplazamiento									
<b>Altitud</b>	400 -700 m	<b>Morfología</b>	Campaña alomada	<b>Litología</b>	Conglomerados, arenas y arcillas	<b>Permeable</b>	Si	<b>Acuífero</b>	Si

<b>Usos del suelo</b>	Urbanizaciones
-----------------------	----------------

Relación con otros elementos territoriales (Situados a menos de 100 m)									
<b>Cauces</b>	No	<b>Zona regable</b>	Si	<b>Carretera principal</b>	No	<b>Carretera secundaria</b>	Si	<b>Vía pecuaria</b>	Si

**AFECCIONES LEGALES**

Planeamiento Urbanístico							
<b>Plan Vigente</b>	PGOU	<b>Fecha</b>	1997	<b>Identificación del enclave</b>	Si	<b>Tipo</b>	Mejora medio rural
<b>S.N.U. Afectado</b>	Común	<b>Categoría</b>					
<b>Plan especial de Protección del Medio Físico</b>			<b>Tipo</b>	AG-1	<b>Espacio</b>	Vega de Antequera	

Red de Espacios Naturales Protegidos de Andalucía			
<b>Tipo</b>	No	<b>Espacio</b>	



Fotografía de campo

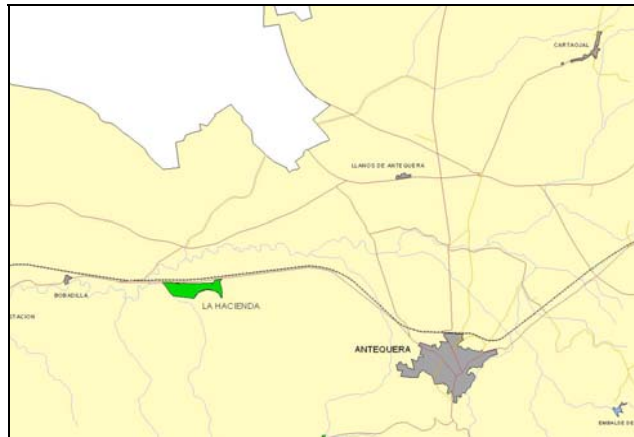

Localización de la parcela en el municipio

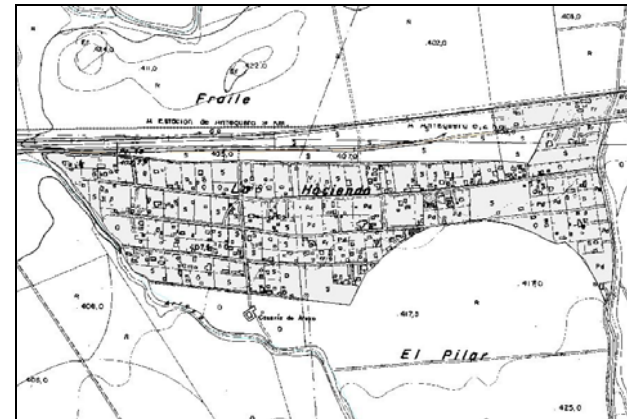

Localización de la parcela en topográfico 1:10.000



Ortofoto 1:5.000 (en original)

**Inventario de Parcelaciones Urbanísticas en Suelo No Urbanizable en Andalucía, 2003**

**Málaga 065**

**ENCLAVE**

<b>Código del Enclave</b>	2901503
---------------------------	---------

<b>Denominación</b>	LA ISLA
---------------------	---------

<b>Código municipal</b>	29015
-------------------------	-------

<b>Municipio</b>	Antequera
------------------	-----------

<b>Tipología</b>	Parcelación
<b>Parcelas</b>	15
<b>Superficie (ha)</b>	4,2
<b>Nivel de consolidación</b>	93

<b>Origen</b>	Loteado único	<b>Inicio</b>	1990
<b>Edificios</b>	14		
<b>Viviendas</b>	12	<b>Densidad (viv/ha)</b>	2,9
<b>Tendencia</b>	Ampliación exterior		

<b>Hoja MTN E1:50.000</b>	1023
<b>Hoja MTA E1:10.000</b>	102343

<b>Coordenada X UTM 50 (30)</b>	358609,54
<b>Coordenada Y UTM 50 (30)</b>	4101048,01

<b>Visita de campo</b>	27/05/2003
------------------------	------------

**Inventario de Parcelaciones Urbanísticas en Suelo No Urbanizable en Andalucía, 2003**

**Málaga 065**

**PARCELAS**

Uso principal (%)	
Erial	7
Agrícola	13
Ganadero	0
Residencial	80
Industrial	0
Terciario	0
Otros	0

Tamaño (%)	
Menos de 250 m <sup>2</sup>	0
De 250 a 499	0
De 500 a 999	70
De 1.000 a 2.499	30
De 2.500 a 4.999	0
De 5.000 a 10.000	0
Más de 10.000	0

Superficie edificada (%)	
Menor de 25 %	80
Del 25 al 49 %	20
Del 50 al 75 %	0
Mayor del 75 %	0

Cierres de parcela	
Tipo	Alambrada

**EDIFICACIONES**

**Tipo de edificación principal (%)**

Vivienda	85	Nave	0	Edificación auxiliar	14	Instalación provisional	0	Otros	0
----------	----	------	---	----------------------	----	-------------------------	---	-------	---

**Inventario de Parcelaciones Urbanísticas en Suelo No Urbanizable en Andalucía, 2003**

**Málaga 065**

**VIVIENDAS**

Superficie		Alturas (%)		Superficie construida (%)		Tipo de vivienda (%)		Calidad (%)		Estado (%)		Uso secundario asociado (%)	
Superficie de la planta (m <sup>2</sup> )	80	1 planta	83	Menos de 50 m <sup>2</sup>	0	Plurifamiliar	0	Alta	0	Bueno	90	Ninguno	90
<b>Utilización</b>		2 plantas	17	De 50 a 99	90	Unifamiliar aislada	100	Media	100	Regular	0	Agrícola	10
Uso temporal (%)	100	3 plantas	0	De 100 a 250	10	Unifamiliar adosado	0	Baja	0	Malo	0	Ganadero	0
<b>Elementos auxiliares a la vivienda (%)</b>		Más de 250		0	Casa tradicional		0	<b>Autoconstrucción</b>		En construcción	10	Industrial	0
Viviendas con garaje	10	Viviendas con piscinas	50	Otras		0	Viviendas		70 %	Terciario	0		

**INFRAESTRUCTURAS Y EQUIPAMIENTOS**

<b>Electricidad</b>	<b>Accesos</b>				<b>Alumbrado</b>		<b>Abastecimiento</b>				<b>Equipamientos</b>		
Servicio	Si	Número	1	Tipo	Tierra	Servicio	No	Tipo	Individual	Captación	Pozo	Privados	No
												Públicos	No
<b>Telefonía fija</b>	<b>Varios</b>				<b>Residuos sólidos urbanos</b>				<b>Saneamiento</b>				
Servicio	Si	Tipo	Tierra	Recogida	No	Tipo	Individual	Vertido	Pozo				

**Inventario de Parcelaciones Urbanísticas en Suelo No Urbanizable en Andalucía, 2003**

**Málaga 065**

**ENTORNO TERRITORIAL**

Emplazamiento									
Altitud	400 -700 m	Morfología	Campaña llana	Litología	Conglomerados, arenas y arcillas	Permeable	Si	Acuífero	Si

Usos del suelo	Cultivo herbáceos en regadío, regados y no regados
----------------	--

Relación con otros elementos territoriales (Situados a menos de 100 m)									
Cauces	Si	Zona regable	Si	Carretera principal	No	Carretera secundaria	No	Vía pecuaria	Si

**AFECCIONES LEGALES**

Planeamiento Urbanístico							
Plan Vigente	PGOU	Fecha	1997	Identificación del enclave	Si	Tipo	Mejora medio rural
S.N.U. Afectado	Protección especial	Categoría	Agraria				
Plan especial de Protección del Medio Físico		Tipo	AG-1	Espacio		Vega de Antequera	

Red de Espacios Naturales Protegidos de Andalucía			
Tipo	No	Espacio	



Fotografía de campo



Localización de la parcela en el municipio

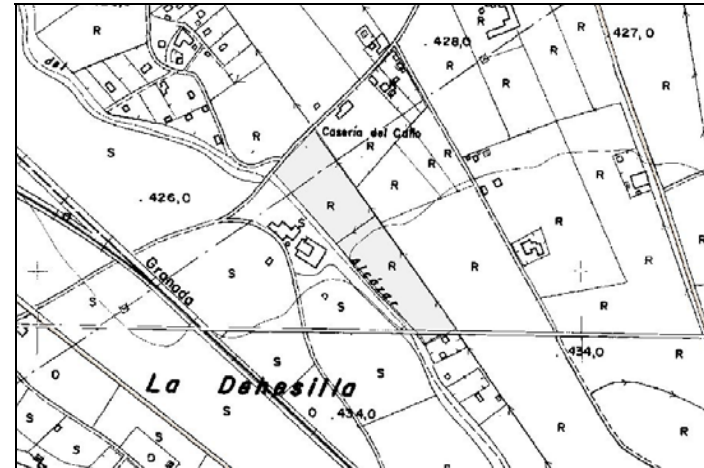

Localización de la parcela en topográfico 1:10.000



Ortofoto 1:5.000 (en original)



**Inventario de Parcelaciones Urbanísticas en Suelo No Urbanizable en Andalucía, 2003**

**Málaga 066**

**ENCLAVE**

<b>Código del Enclave</b>	2901504
---------------------------	---------

<b>Denominación</b>	MATALIEBRES
---------------------	-------------

<b>Código municipal</b>	29015
-------------------------	-------

<b>Municipio</b>	Antequera
------------------	-----------

<b>Tipología</b>	Parcelación
<b>Parcelas</b>	9
<b>Superficie (ha)</b>	8,4
<b>Nivel de consolidación</b>	80

<b>Origen</b>	Loteado único	<b>Inicio</b>	1980
<b>Edificios</b>	7		
<b>Viviendas</b>	17	<b>Densidad (viv/ha)</b>	2,5
<b>Tendencia</b>	Ocupación de vacíos		

<b>Hoja MTN E1:50.000</b>	1023
<b>Hoja MTA E1:10.000</b>	102343

<b>Coordenada X UTM 50 (30)</b>	360990,57
<b>Coordenada Y UTM 50 (30)</b>	4104569,92

<b>Visita de campo</b>	27/05/2003
------------------------	------------

**Inventario de Parcelaciones Urbanísticas en Suelo No Urbanizable en Andalucía, 2003**

**Málaga 066**

**PARCELAS**

Uso principal (%)	
Erial	20
Agrícola	0
Ganadero	0
Residencial	80
Industrial	0
Terciario	0
Otros	0

Tamaño (%)	
Menos de 250 m <sup>2</sup>	0
De 250 a 499	0
De 500 a 999	20
De 1.000 a 2.499	60
De 2.500 a 4.999	20
De 5.000 a 10.000	0
Más de 10.000	0

Superficie edificada (%)	
Menor de 25 %	80
Del 25 al 49 %	20
Del 50 al 75 %	0
Mayor del 75 %	0

Cierres de parcela	
Tipo	Vegetación

**EDIFICACIONES**

**Tipo de edificación principal (%)**

Vivienda	100	Nave	0	Edificación auxiliar	14	Instalación provisional	0	Otros	0
----------	-----	------	---	----------------------	----	-------------------------	---	-------	---

**Inventario de Parcelaciones Urbanísticas en Suelo No Urbanizable en Andalucía, 2003**

**Málaga 066**

**VIVIENDAS**

Superficie		Alturas (%)		Superficie construida (%)		Tipo de vivienda (%)		Calidad (%)		Estado (%)		Uso secundario asociado (%)	
Superficie de la planta (m <sup>2</sup> )	100	1 planta	57	Menos de 50 m <sup>2</sup>	0	Plurifamiliar	0	Alta	50	Bueno	100	Ninguno	100
<b>Utilización</b>		2 plantas	43	De 50 a 99	40	Unifamiliar aislada	100	Media	20	Regular	0	Agrícola	0
Uso temporal (%)	70	3 plantas	0	De 100 a 250	60	Unifamiliar adosado	0	Baja	30	Malo	0	Ganadero	0
<b>Elementos auxiliares a la vivienda (%)</b>				Más de 250	0	Casa tradicional	0	<b>Autoconstrucción</b>		En construcción	0	Industrial	0
Viviendas con garaje	30	Viviendas con piscinas	80			Otras	0	Viviendas	20 %			Terciario	0

**INFRAESTRUCTURAS Y EQUIPAMIENTOS**

<b>Electricidad</b>		<b>Accesos</b>		<b>Alumbrado</b>		<b>Abastecimiento</b>				<b>Equipamientos</b>			
Servicio	Si	Número	1	Tipo	Asfalto	Servicio	Malo	Tipo	Individual	Captación	Pozo	Privados	No
<b>Telefonía fija</b>		<b>Varios</b>		<b>Residuos sólidos urbanos</b>		<b>Saneamiento</b>				<b>Públicos</b>			
Servicio	Si	Tipo	Zahorra	Recogida	No	Tipo	Individual	Vertido	Pozo				

**Inventario de Parcelaciones Urbanísticas en Suelo No Urbanizable en Andalucía, 2003**

**Málaga 066**

**ENTORNO TERRITORIAL**

Emplazamiento									
<b>Altitud</b>	400 -700 m	<b>Morfología</b>	Campaña llana	<b>Litología</b>	Conglomerados, arenas y arcillas	<b>Permeable</b>	Si	<b>Acuífero</b>	Si

<b>Usos del suelo</b>	Cultivo herbáceos en regadío, regados y no regados
-----------------------	--

Relación con otros elementos territoriales (Situados a menos de 100 m)									
<b>Cauces</b>	No	<b>Zona regable</b>	Si	<b>Carretera principal</b>	Si	<b>Carretera secundaria</b>	No	<b>Vía pecuaria</b>	No

**AFECCIONES LEGALES**

Planeamiento Urbanístico							
<b>Plan Vigente</b>	PGOU	<b>Fecha</b>	1997	<b>Identificación del enclave</b>	No	<b>Tipo</b>	
<b>S.N.U. Afectado</b>	Protección especial	<b>Categoría</b>	Agraria				
<b>Plan especial de Protección del Medio Físico</b>		<b>Tipo</b>	AG-1	<b>Espacio</b>	Vega de Antequera		

Red de Espacios Naturales Protegidos de Andalucía			
<b>Tipo</b>	No	<b>Espacio</b>	



Fotografía de campo

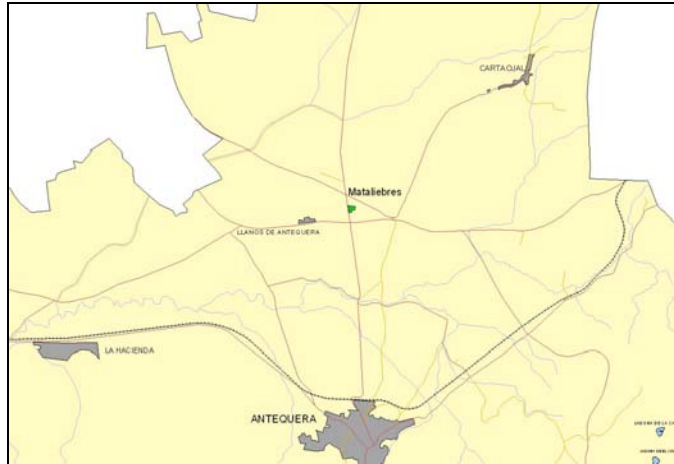

Localización de la parcela en el municipio

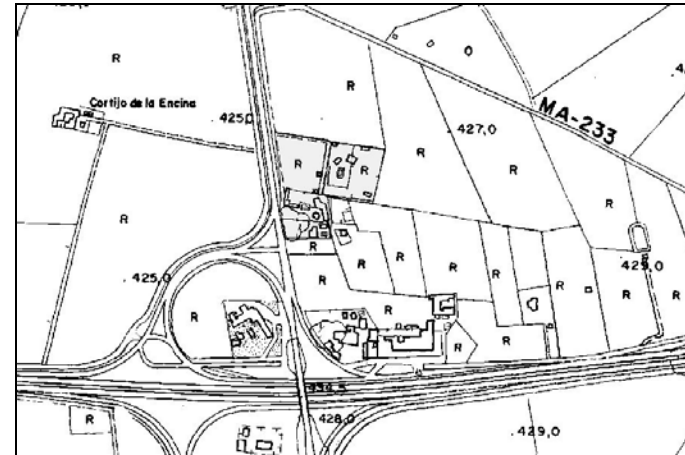

Localización de la parcela en topográfico 1:10.000



Ortofoto 1:5.000 (en original)

**Inventario de Parcelaciones Urbanísticas en Suelo No Urbanizable en Andalucía, 2003**

**Málaga 067**

**ENCLAVE**

<b>Código del Enclave</b>	2901505
---------------------------	---------

<b>Denominación</b>	PARTIDO ALTO
---------------------	--------------

<b>Código municipal</b>	29015
-------------------------	-------

<b>Municipio</b>	Antequera
------------------	-----------

<b>Tipología</b>	Parcelación
<b>Parcelas</b>	13
<b>Superficie (ha)</b>	3,35
<b>Nivel de consolidación</b>	85

<b>Origen</b>	Loteado único	<b>Inicio</b>	1990
<b>Edificios</b>	11		
<b>Viviendas</b>	10	<b>Densidad (viv/ha)</b>	3,0
<b>Tendencia</b>	Crecimiento en cercanías		

<b>Hoja MTN E1:50.000</b>	1023
<b>Hoja MTA E1:10.000</b>	102343

<b>Coordenada X UTM 50 (30)</b>	364136,61
<b>Coordenada Y UTM 50 (30)</b>	4101917,45

<b>Visita de campo</b>	27/05/2003
------------------------	------------

**Inventario de Parcelaciones Urbanísticas en Suelo No Urbanizable en Andalucía, 2003**

**Málaga 067**

**PARCELAS**

Uso principal (%)	
Erial	15
Agrícola	0
Ganadero	0
Residencial	78
Industrial	7
Terciario	0
Otros	0

Tamaño (%)	
Menos de 250 m <sup>2</sup>	0
De 250 a 499	0
De 500 a 999	0
De 1.000 a 2.499	30
De 2.500 a 4.999	60
De 5.000 a 10.000	10
Más de 10.000	0

Superficie edificada (%)	
Menor de 25 %	100
Del 25 al 49 %	0
Del 50 al 75 %	0
Mayor del 75 %	0

Cierres de parcela	
Tipo	Vegetación

**EDIFICACIONES**

**Tipo de edificación principal (%)**

Vivienda	91	Nave	9	Edificación auxiliar	0	Instalación provisional	0	Otros	0
----------	----	------	---	----------------------	---	-------------------------	---	-------	---

**Inventario de Parcelaciones Urbanísticas en Suelo No Urbanizable en Andalucía, 2003**

**Málaga 067**

**VIVIENDAS**

Superficie		Alturas (%)		Superficie construida (%)		Tipo de vivienda (%)		Calidad (%)		Estado (%)		Uso secundario asociado (%)	
Superficie de la planta (m <sup>2</sup> )	110	1 planta	80	Menos de 50 m <sup>2</sup>	0	Plurifamiliar	0	Alta	30	Bueno	100	Ninguno	90
<b>Utilización</b>		2 plantas	43	De 50 a 99	30	Unifamiliar aislada	100	Media	70	Regular	0	Agrícola	10
Uso temporal (%)	80	3 plantas	0	De 100 a 250	70	Unifamiliar adosado	0	Baja	0	Malo	0	Ganadero	0
<b>Elementos auxiliares a la vivienda (%)</b>				Más de 250	0	Casa tradicional	0	<b>Autoconstrucción</b>		En construcción	0	Industrial	0
Viviendas con garaje	20	Viviendas con piscinas	80			Otras	0	Viviendas	50 %			Terciario	0

**INFRAESTRUCTURAS Y EQUIPAMIENTOS**

<b>Electricidad</b>		<b>Accesos</b>		<b>Alumbrado</b>		<b>Abastecimiento</b>				<b>Equipamientos</b>			
Servicio	Si	Número	1	Tipo	Asfalto	Servicio	No	Tipo	Municipal	Captación	Red	Privados	No
<b>Telefonía fija</b>		<b>Varios</b>		<b>Residuos sólidos urbanos</b>		<b>Saneamiento</b>				<b>Públicos</b>			
Servicio	Si	Tipo	Asfalto	Recogida	No	Tipo	Individual	Vertido	Pozo				



**Inventario de Parcelaciones Urbanísticas en Suelo No Urbanizable en Andalucía, 2003**

**Málaga 067**

**ENTORNO TERRITORIAL**

Emplazamiento									
<b>Altitud</b>	400 -700 m	<b>Morfología</b>	Campaña llana	<b>Litología</b>	Conglomerados, arenas y arcillas	<b>Permeable</b>	Si	<b>Acuífero</b>	Si

<b>Usos del suelo</b>	Cultivo herbáceos en regadío, regados y no regados
-----------------------	--

Relación con otros elementos territoriales (Situados a menos de 100 m)									
<b>Cauces</b>	No	<b>Zona regable</b>	Si	<b>Carretera principal</b>	No	<b>Carretera secundaria</b>	No	<b>Vía pecuaria</b>	No

**AFECCIONES LEGALES**

Planeamiento Urbanístico							
<b>Plan Vigente</b>	PGOU	<b>Fecha</b>	1997	<b>Identificación del enclave</b>	No	<b>Tipo</b>	
<b>S.N.U. Afectado</b>	Protección especial	<b>Categoría</b>	Agraria				
<b>Plan especial de Protección del Medio Físico</b>				<b>Tipo</b>	AG-1	<b>Espacio</b>	Vega de Antequera

Red de Espacios Naturales Protegidos de Andalucía			
<b>Tipo</b>	No	<b>Espacio</b>	



Fotografía de campo

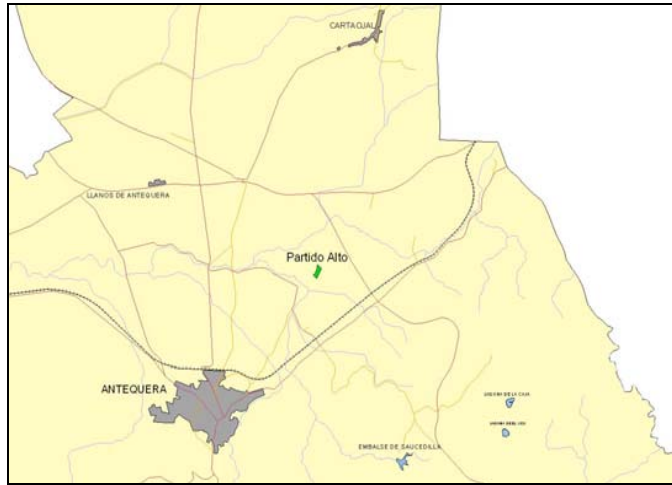

Localización de la parcela en el municipio

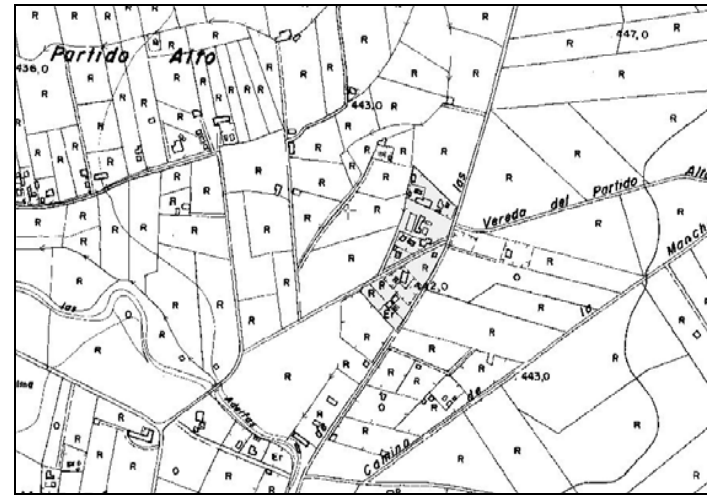

Localización de la parcela en topográfico 1:10.000



Ortofoto 1:5.000 (en original)

**Inventario de Parcelaciones Urbanísticas en Suelo No Urbanizable en Andalucía, 2003**

**Málaga 068**

**ENCLAVE**

<b>Código del Enclave</b>	2901506
---------------------------	---------

<b>Denominación</b>	PEDREGALES ALTOS
---------------------	------------------

<b>Código municipal</b>	29015
-------------------------	-------

<b>Municipio</b>	Antequera
------------------	-----------

<b>Tipología</b>	Parcelación
<b>Parcelas</b>	10
<b>Superficie (ha)</b>	4,66
<b>Nivel de consolidación</b>	80

<b>Origen</b>	Loteado único	<b>Inicio</b>	1980
<b>Edificios</b>	9		
<b>Viviendas</b>	8	<b>Densidad (viv/ha)</b>	1,7
<b>Tendencia</b>	Ampliación exterior		

<b>Hoja MTN E1:50.000</b>	1039
<b>Hoja MTA E1:10.000</b>	1023922

<b>Coordenada X UTM 50 (30)</b>	378273,98
<b>Coordenada Y UTM 50 (30)</b>	4089183,93

<b>Visita de campo</b>	27/05/2003
------------------------	------------

**Inventario de Parcelaciones Urbanísticas en Suelo No Urbanizable en Andalucía, 2003**

**Málaga 068**

**PARCELAS**

Uso principal (%)	
Erial	20
Agrícola	0
Ganadero	0
Residencial	80
Industrial	0
Terciario	0
Otros	0

Tamaño (%)	
Menos de 250 m <sup>2</sup>	0
De 250 a 499	0
De 500 a 999	40
De 1.000 a 2.499	40
De 2.500 a 4.999	20
De 5.000 a 10.000	0
Más de 10.000	0

Superficie edificada (%)	
Menor de 25 %	100
Del 25 al 49 %	0
Del 50 al 75 %	0
Mayor del 75 %	0

Cierres de parcela	
Tipo	Alambrada

**EDIFICACIONES**

**Tipo de edificación principal (%)**

Vivienda	89	Nave	0	Edificación auxiliar	11	Instalación provisional	0	Otros	0
----------	----	------	---	----------------------	----	-------------------------	---	-------	---

Inventario de Parcelaciones Urbanísticas en Suelo No Urbanizable en Andalucía, 2003

Málaga 068

**VIVIENDAS**

Superficie		Alturas (%)		Superficie construida (%)		Tipo de vivienda (%)		Calidad (%)		Estado (%)		Uso secundario asociado (%)	
Superficie de la planta (m <sup>2</sup> )	90	1 planta	100	Menos de 50 m <sup>2</sup>	0	Plurifamiliar	0	Alta	0	Bueno	100	Ninguno	90
<b>Utilización</b>		2 plantas	0	De 50 a 99	100	Unifamiliar aislada	100	Media	100	Regular	0	Agrícola	10
Uso temporal (%)	100	3 plantas	0	De 100 a 250	0	Unifamiliar adosado	0	Baja	0	Malo	0	Ganadero	0
<b>Elementos auxiliares a la vivienda (%)</b>				Más de 250	0	Casa tradicional	0	<b>Autoconstrucción</b>		En construcción	0	Industrial	0
Viviendas con garaje	100	Viviendas con piscinas	40			Otras	0	Viviendas	80 %			Terciario	0

**INFRAESTRUCTURAS Y EQUIPAMIENTOS**

<b>Electricidad</b>		<b>Accesos</b>				<b>Alumbrado</b>		<b>Abastecimiento</b>				<b>Equipamientos</b>	
Servicio	Si	Número	1	Tipo	Tierra	Servicio	No	Tipo	Individual	Captación	Pozo	Privados	No
<b>Telefonía fija</b>		<b>Varios</b>		<b>Residuos sólidos urbanos</b>		<b>Saneamiento</b>				Públicos		No	
Servicio	Si	Tipo	Tierra	Recogida	No	Tipo	Individual	Vertido	Pozo				

I

**Inventario de Parcelaciones Urbanísticas en Suelo No Urbanizable en Andalucía, 2003**

**Málaga 068**

**ENTORNO TERRITORIAL**

Emplazamiento									
Altitud	700 - 1000 m	Morfología	Campaña alomada	Litología	Margas, areniscas y silexitas	Permeable	No	Acuífero	No

Usos del suelo	Olivar
----------------	--------

Relación con otros elementos territoriales (Situados a menos de 100 m)									
Cauces	No	Zona regable	No	Carretera principal	No	Carretera secundaria	No	Vía pecuaria	No

**AFECCIONES LEGALES**

Planeamiento Urbanístico							
Plan Vigente	PGOU	Fecha	1997	Identificación del enclave	No	Tipo	
S.N.U. Afectado	Protección especial	Categoría	Agraria				
Plan especial de Protección del Medio Físico		Tipo	AG-1	Espacio		Vega de Antequera	

Red de Espacios Naturales Protegidos de Andalucía			
Tipo	No	Espacio	



Fotografía de campo



Localización de la parcela en el municipio

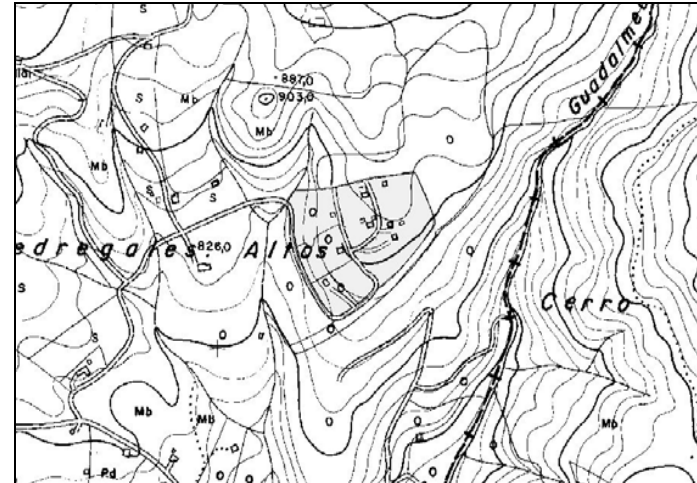

Localización de la parcela en topográfico 1:10.000

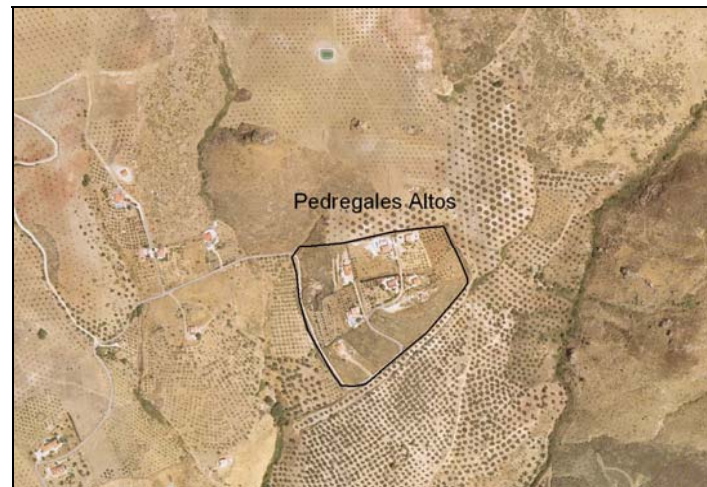

Ortofoto 1:5.000 (en original)

**Inventario de Parcelaciones Urbanísticas en Suelo No Urbanizable en Andalucía, 2003**

**Málaga 069**

**ENCLAVE**

<b>Código del Enclave</b>	2901507
---------------------------	---------

<b>Denominación</b>	TORRECILLA 1
---------------------	--------------

<b>Código municipal</b>	29015
-------------------------	-------

<b>Municipio</b>	Antequera
------------------	-----------

<b>Tipología</b>	Agrupación residencial
<b>Parcelas</b>	19
<b>Superficie (ha)</b>	6,16
<b>Nivel de consolidación</b>	95

<b>Origen</b>	Segregación individual	<b>Inicio</b>	1985
<b>Edificios</b>	15		
<b>Viviendas</b>	11	<b>Densidad (viv/ha)</b>	1,8
<b>Tendencia</b>	Crecimiento en cercanías		

<b>Hoja MTN E1:50.000</b>	1023
<b>Hoja MTA E1:10.000</b>	102344

<b>Coordenada X UTM 50 (30)</b>	361642,47
<b>Coordenada Y UTM 50 (30)</b>	4099690,94

<b>Visita de campo</b>	27/05/2003
------------------------	------------



**Inventario de Parcelaciones Urbanísticas en Suelo No Urbanizable en Andalucía, 2003**

**Málaga 069**

**PARCELAS**

Uso principal (%)	
Erial	5
Agrícola	15
Ganadero	5
Residencial	60
Industrial	15
Terciario	0
Otros	0

Tamaño (%)	
Menos de 250 m <sup>2</sup>	0
De 250 a 499	0
De 500 a 999	0
De 1.000 a 2.499	70
De 2.500 a 4.999	20
De 5.000 a 10.000	10
Más de 10.000	0

Superficie edificada (%)	
Menor de 25 %	70
Del 25 al 49 %	10
Del 50 al 75 %	10
Mayor del 75 %	10

Cierres de parcela	
Tipo	Muro

**EDIFICACIONES**

**Tipo de edificación principal (%)**

Vivienda	73
----------	----

Nave	20
------	----

Edificación auxiliar	7
----------------------	---

Instalación provisional	0
-------------------------	---

Otros	0
-------	---

**Inventario de Parcelaciones Urbanísticas en Suelo No Urbanizable en Andalucía, 2003**

**Málaga 069**

**VIVIENDAS**

Superficie		Alturas (%)		Superficie construida (%)		Tipo de vivienda (%)		Calidad (%)		Estado (%)		Uso secundario asociado (%)	
Superficie de la planta (m <sup>2</sup> )	100	1 planta	82	Menos de 50 m <sup>2</sup>	0	Plurifamiliar	0	Alta	30	Bueno	80	Ninguno	70
<b>Utilización</b>		2 plantas	18	De 50 a 99	50	Unifamiliar aislada	70	Media	50	Regular	20	Agrícola	20
Uso temporal (%)	90	3 plantas	0	De 100 a 250	50	Unifamiliar adosado	0	Baja	20	Malo	0	Ganadero	10
<b>Elementos auxiliares a la vivienda (%)</b>				Más de 250	0	Casa tradicional	30	<b>Autoconstrucción</b>		En construcción	0	Industrial	0
Viviendas con garaje	10	Viviendas con piscinas	40			Otras	0	Viviendas	60 %			Terciario	0

**INFRAESTRUCTURAS Y EQUIPAMIENTOS**

<b>Electricidad</b>		<b>Accesos</b>		<b>Alumbrado</b>		<b>Abastecimiento</b>				<b>Equipamientos</b>			
Servicio	Si	Número	1	Tipo	Asfalto	Servicio	No	Tipo	Municipal	Captación	Red	Privados	No
<b>Telefonía fija</b>		<b>Varios</b>		<b>Residuos sólidos urbanos</b>		<b>Saneamiento</b>				<b>Públicos</b>			
Servicio	Si	Tipo	Tierra	Recogida	Municipal	Tipo	Individual	Vertido	Pozo				

**Inventario de Parcelaciones Urbanísticas en Suelo No Urbanizable en Andalucía, 2003**

**Málaga 069**

**ENTORNO TERRITORIAL**

Emplazamiento									
<b>Altitud</b>	400 – 700 m	<b>Morfología</b>	Campaña llana	<b>Litología</b>	Conglomerados, arenas y arcillas	<b>Permeable</b>	Si	<b>Acuífero</b>	Si

<b>Usos del suelo</b>	Zonas industriales y comerciales
-----------------------	----------------------------------

Relación con otros elementos territoriales (Situados a menos de 100 m)									
<b>Cauces</b>	No	<b>Zona regable</b>	Si	<b>Carretera principal</b>	No	<b>Carretera secundaria</b>	No	<b>Vía pecuaria</b>	Si

**AFECCIONES LEGALES**

Planeamiento Urbanístico							
<b>Plan Vigente</b>	PGOU	<b>Fecha</b>	1997	<b>Identificación del enclave</b>	No	<b>Tipo</b>	
<b>S.N.U. Afectado</b>	Protección especial	<b>Categoría</b>	Agraria				
<b>Plan especial de Protección del Medio Físico</b>		<b>Tipo</b>	AG-1	<b>Espacio</b>	Vega de Antequera		

Red de Espacios Naturales Protegidos de Andalucía			
<b>Tipo</b>	No	<b>Espacio</b>	



Fotografía de campo

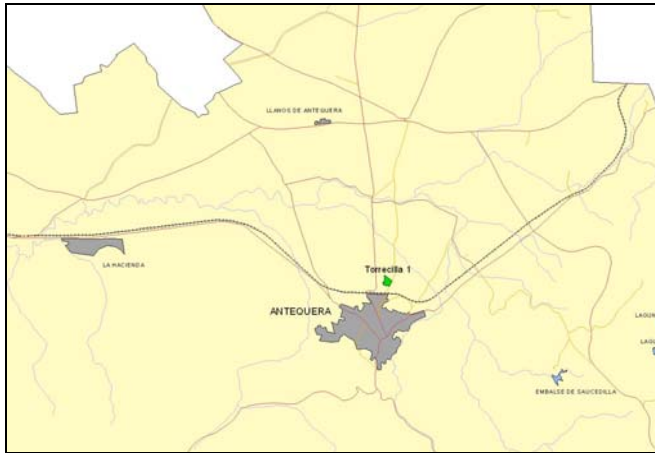

Localización de la parcela en el municipio

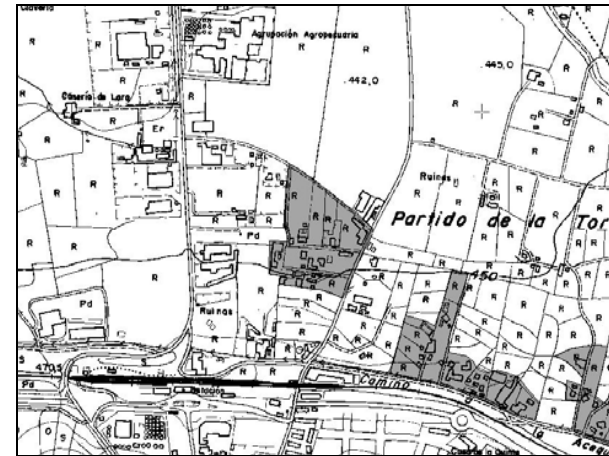

Localización de la parcela en topográfico 1:10.000

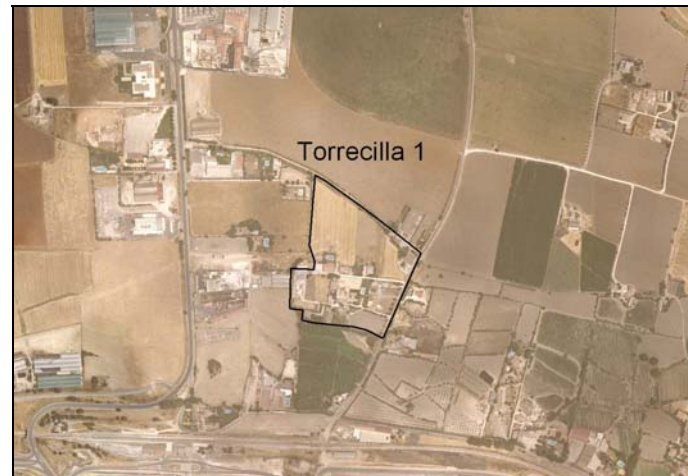

Ortofoto 1:5.000 (en original)

**Inventario de Parcelaciones Urbanísticas en Suelo No Urbanizable en Andalucía, 2003**

**Málaga 070**

**ENCLAVE**

<b>Código del Enclave</b>	2901508
---------------------------	---------

<b>Denominación</b>	TORRECILLA 2
---------------------	--------------

<b>Código municipal</b>	29015
-------------------------	-------

<b>Municipio</b>	Antequera
------------------	-----------

<b>Tipología</b>	Agrupación residencial
<b>Parcelas</b>	14
<b>Superficie (ha)</b>	3,43
<b>Nivel de consolidación</b>	100

<b>Origen</b>	Segregación individual	<b>Inicio</b>	1980
<b>Edificios</b>	14		
<b>Viviendas</b>	12	<b>Densidad (viv/ha)</b>	3,5
<b>Tendencia</b>	Colmatada		

<b>Hoja MTN E1:50.000</b>	1023
<b>Hoja MTA E1:10.000</b>	102344

<b>Coordenada X UTM 50 (30)</b>	361960,91
<b>Coordenada Y UTM 50 (30)</b>	4099412,24

<b>Visita de campo</b>	26/05/2003
------------------------	------------

**Inventario de Parcelaciones Urbanísticas en Suelo No Urbanizable en Andalucía, 2003**

**Málaga 070**

**PARCELAS**

Uso principal (%)	
Erial	0
Agrícola	0
Ganadero	0
Residencial	85
Industrial	15
Terciario	0
Otros	0

Tamaño (%)	
Menos de 250 m <sup>2</sup>	0
De 250 a 499	0
De 500 a 999	10
De 1.000 a 2.499	70
De 2.500 a 4.999	10
De 5.000 a 10.000	10
Más de 10.000	0

Superficie edificada (%)	
Menor de 25 %	70
Del 25 al 49 %	10
Del 50 al 75 %	20
Mayor del 75 %	0

Cierres de parcela	
Tipo	Muro

**EDIFICACIONES**

**Tipo de edificación principal (%)**

Vivienda	86
----------	----

Nave	14
------	----

Edificación auxiliar	0
----------------------	---

Instalación provisional	0
-------------------------	---

Otros	0
-------	---

Inventario de Parcelaciones Urbanísticas en Suelo No Urbanizable en Andalucía, 2003

Málaga 070

**VIVIENDAS**

Superficie		Alturas (%)		Superficie construida (%)		Tipo de vivienda (%)		Calidad (%)		Estado (%)		Uso secundario asociado (%)	
Superficie de la planta (m <sup>2</sup> )	100	1 planta	83	Menos de 50 m <sup>2</sup>	0	Plurifamiliar	0	Alta	30	Bueno	70	Ninguno	80
<b>Utilización</b>		2 plantas	17	De 50 a 99	50	Unifamiliar aislada	75	Media	50	Regular	10	Agrícola	20
Uso temporal (%)	0	3 plantas	0	De 100 a 250	50	Unifamiliar adosado	0	Baja	20	Malo	20	Ganadero	0
<b>Elementos auxiliares a la vivienda (%)</b>				Más de 250	0	Casa tradicional	25	<b>Autoconstrucción</b>		En construcción	0	Industrial	0
Viviendas con garaje	20	Viviendas con piscinas	40			Otras	0	Viviendas	70 %			Terciario	0

**INFRAESTRUCTURAS Y EQUIPAMIENTOS**

<b>Electricidad</b>		<b>Accesos</b>		<b>Alumbrado</b>		<b>Abastecimiento</b>				<b>Equipamientos</b>			
Servicio	Si	Número	1	Tipo	Asfalto	Servicio	No	Tipo	Municipal	Captación	Red	Privados	No
<b>Telefonía fija</b>		<b>Viaríos</b>		<b>Residuos sólidos urbanos</b>		<b>Saneamiento</b>				Públicos		No	
Servicio	Si	Tipo	Tierra	Recogida	Municipal	Tipo	Individual	Vertido	Pozo				

**Inventario de Parcelaciones Urbanísticas en Suelo No Urbanizable en Andalucía, 2003**

**Málaga 070**

**ENTORNO TERRITORIAL**

Emplazamiento									
Altitud	400 – 700 m	Morfología	Campaña llana	Litología	Conglomerados, arenas y arcillas	Permeable	Si	Acuífero	Si

Usos del suelo	Urbanizaciones
----------------	----------------

Relación con otros elementos territoriales (Situados a menos de 100 m)									
Cauces	No	Zona regable	Si	Carretera principal	No	Carretera secundaria	No	Vía pecuaria	No

**AFECCIONES LEGALES**

Planeamiento Urbanístico							
Plan Vigente	PGOU	Fecha	1997	Identificación del enclave	No	Tipo	
S.N.U. Afectado	Protección especial	Categoría	Agraria				
Plan especial de Protección del Medio Físico		Tipo	AG-1	Espacio	Vega de Antequera		

Red de Espacios Naturales Protegidos de Andalucía			
Tipo	No	Espacio	



Fotografía de campo



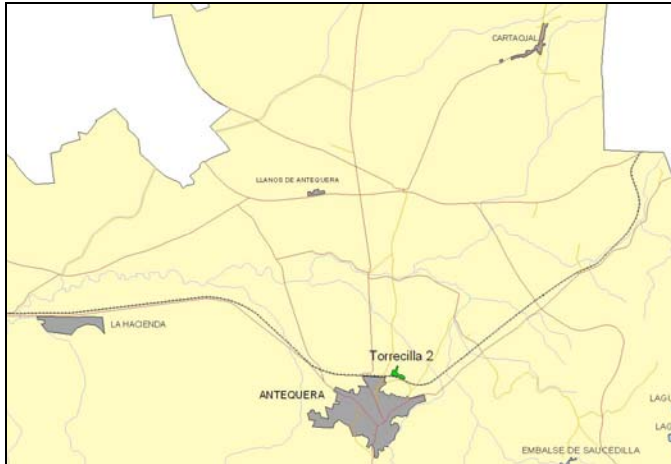

Localización de la parcela en el municipio

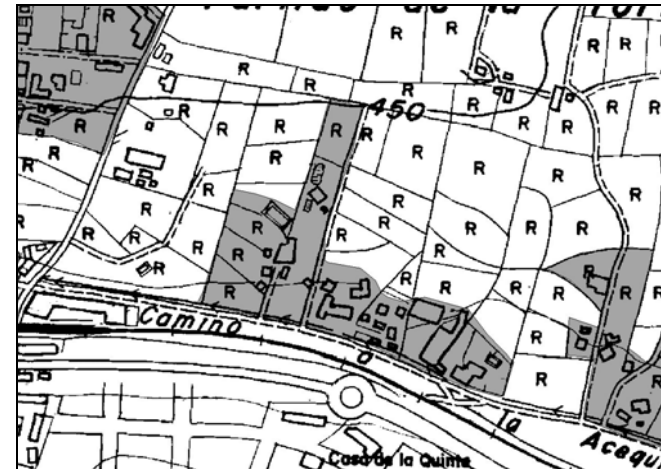

Localización de la parcela en topográfico 1:10.000

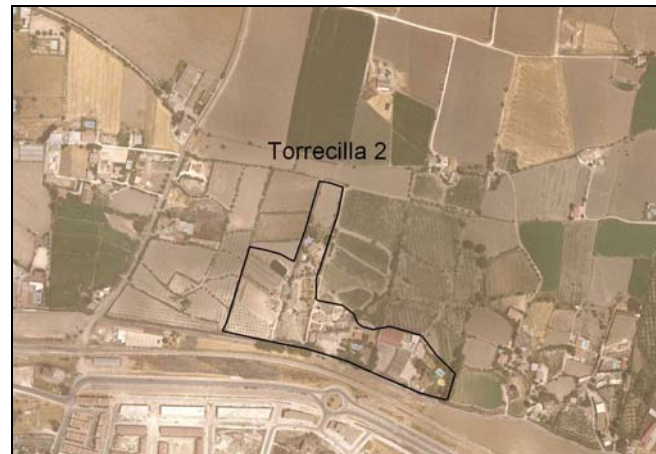

Ortofoto 1:5.000 (en original)

**Inventario de Parcelaciones Urbanísticas en Suelo No Urbanizable en Andalucía, 2003**

**Málaga 071**

**ENCLAVE**

<b>Código del Enclave</b>	2901509
---------------------------	---------

<b>Denominación</b>	TORRECILLA 3
---------------------	--------------

<b>Código municipal</b>	29015
-------------------------	-------

<b>Municipio</b>	Antequera
------------------	-----------

<b>Tipología</b>	Agrupación residencial
<b>Parcelas</b>	19
<b>Superficie (ha)</b>	5,53
<b>Nivel de consolidación</b>	100

<b>Origen</b>	Parcelario existente	<b>Inicio</b>	1970
<b>Edificios</b>	19		
<b>Viviendas</b>	14	<b>Densidad (viv/ha)</b>	2,5
<b>Tendencia</b>	Colmatada		

<b>Hoja MTN E1:50.000</b>	1023
<b>Hoja MTA E1:10.000</b>	102344

<b>Coordenada X UTM 50 (30)</b>	362363,46
<b>Coordenada Y UTM 50 (30)</b>	4099301,74

<b>Visita de campo</b>	26/05/2003
------------------------	------------

**Inventario de Parcelaciones Urbanísticas en Suelo No Urbanizable en Andalucía, 2003**

**Málaga 071**

**PARCELAS**

Uso principal (%)	
Erial	0
Agrícola	15
Ganadero	10
Residencial	75
Industrial	0
Terciario	0
Otros	0

Tamaño (%)	
Menos de 250 m <sup>2</sup>	0
De 250 a 499	0
De 500 a 999	0
De 1.000 a 2.499	70
De 2.500 a 4.999	25
De 5.000 a 10.000	5
Más de 10.000	0

Superficie edificada (%)	
Menor de 25 %	100
Del 25 al 49 %	0
Del 50 al 75 %	0
Mayor del 75 %	0

Cierres de parcela	
Tipo	Alambrada

**EDIFICACIONES**

**Tipo de edificación principal (%)**

Vivienda	74	Nave	0	Edificación auxiliar	26	Instalación provisional	0	Otros	0
----------	----	------	---	----------------------	----	-------------------------	---	-------	---

Inventario de Parcelaciones Urbanísticas en Suelo No Urbanizable en Andalucía, 2003

Málaga 071

**VIVIENDAS**

Superficie		Alturas (%)		Superficie construida (%)		Tipo de vivienda (%)		Calidad (%)		Estado (%)		Uso secundario asociado (%)	
Superficie de la planta (m <sup>2</sup> )	100	1 planta	43	Menos de 50 m <sup>2</sup>	0	Plurifamiliar	0	Alta	20	Bueno	70	Ninguno	20
<b>Utilización</b>		2 plantas	57	De 50 a 99	40	Unifamiliar aislada	30	Media	30	Regular	30	Agrícola	60
Uso temporal (%)	80	3 plantas	0	De 100 a 250	60	Unifamiliar adosado	0	Baja	50	Malo	10	Ganadero	20
<b>Elementos auxiliares a la vivienda (%)</b>				Más de 250	0	Casa tradicional	70	<b>Autoconstrucción</b>		En construcción	0	Industrial	0
Viviendas con garaje	10	Viviendas con piscinas	10			Otras	0	Viviendas	90 %			Terciario	0

**INFRAESTRUCTURAS Y EQUIPAMIENTOS**

<b>Electricidad</b>		<b>Accesos</b>		<b>Alumbrado</b>		<b>Abastecimiento</b>				<b>Equipamientos</b>			
Servicio	Si	Número	2	Tipo	Asfalto	Servicio	No	Tipo	Municipal	Captación	Red	Privados	No
<b>Telefonía fija</b>		<b>Viaríos</b>		<b>Residuos sólidos urbanos</b>		<b>Saneamiento</b>				<b>Públicos</b>			
Servicio	Si	Tipo	Tierra	Recogida	Municipal	Tipo	Individual	Vertido	Pozo				

**Inventario de Parcelaciones Urbanísticas en Suelo No Urbanizable en Andalucía, 2003**

**Málaga 071**

**ENTORNO TERRITORIAL**

Emplazamiento									
Altitud	400 – 700 m	Morfología	Campaña llana	Litología	Conglomerados, arenas y arcillas	Permeable	Si	Acuífero	Si

Usos del suelo	Urbanizaciones
----------------	----------------

Relación con otros elementos territoriales (Situados a menos de 100 m)									
Cauces	No	Zona regable	Si	Carretera principal	No	Carretera secundaria	No	Vía pecuaria	No

**AFECCIONES LEGALES**

Planeamiento Urbanístico							
Plan Vigente	PGOU	Fecha	1997	Identificación del enclave	No	Tipo	
S.N.U. Afectado	Protección especial	Categoría	Agraria				
Plan especial de Protección del Medio Físico		Tipo	AG-1	Espacio		Vega de Antequera	

Red de Espacios Naturales Protegidos de Andalucía			
Tipo	No	Espacio	



Fotografía de campo

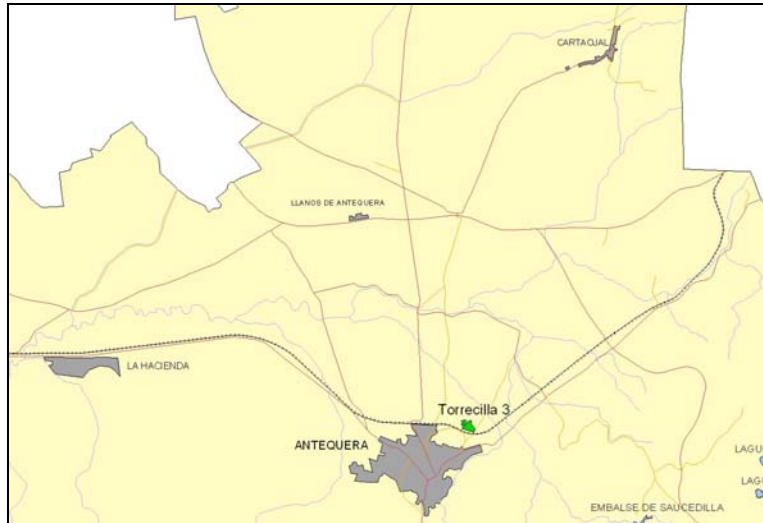

Localización de la parcela en el municipio

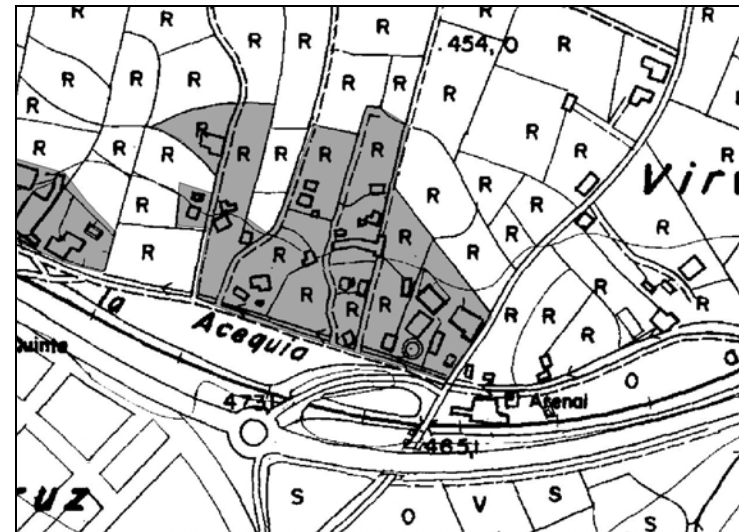

Localización de la parcela en topográfico 1:10.000

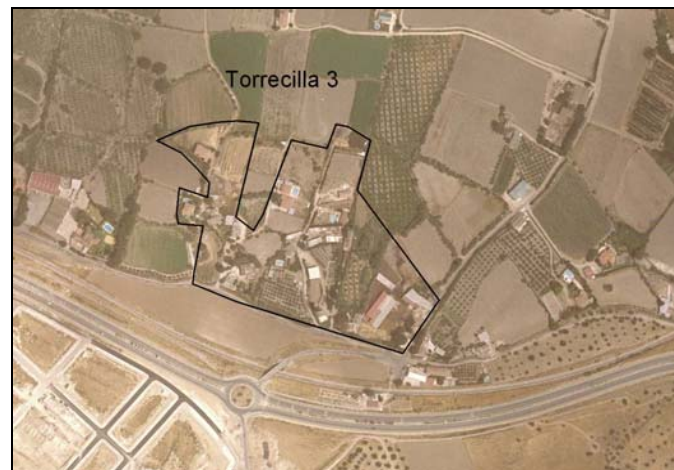

Ortofoto 1:5.000 (en original)

**Inventario de Parcelaciones Urbanísticas en Suelo No Urbanizable en Andalucía, 2003**

**Málaga 072**

**ENCLAVE**

<b>Código del Enclave</b>	2901510
---------------------------	---------

<b>Denominación</b>	VENTORRILLO DE LA MAGDALENA
---------------------	-----------------------------

<b>Código municipal</b>	29015
-------------------------	-------

<b>Municipio</b>	Antequera
------------------	-----------

<b>Tipología</b>	Agrupación residencial
<b>Parcelas</b>	16
<b>Superficie (ha)</b>	5,6
<b>Nivel de consolidación</b>	82

<b>Origen</b>	Ocupación de vacíos	<b>Inicio</b>	1975
<b>Edificios</b>	12		
<b>Viviendas</b>	10	<b>Densidad (viv/ha)</b>	1,8
<b>Tendencia</b>	Colmatada		

<b>Hoja MTN E1:50.000</b>	1038
<b>Hoja MTA E1:10.000</b>	103831

<b>Coordenada X UTM 50 (30)</b>	357231,88
<b>Coordenada Y UTM 50 (30)</b>	4095867,6

<b>Visita de campo</b>	27/05/2003
------------------------	------------

**Inventario de Parcelaciones Urbanísticas en Suelo No Urbanizable en Andalucía, 2003**

**Málaga 072**

**PARCELAS**

Uso principal (%)	
Erial	12
Agrícola	0
Ganadero	0
Residencial	76
Industrial	6
Terciario	6
Otros	0

Tamaño (%)	
Menos de 250 m <sup>2</sup>	0
De 250 a 499	0
De 500 a 999	40
De 1.000 a 2.499	50
De 2.500 a 4.999	10
De 5.000 a 10.000	0
Más de 10.000	0

Superficie edificada (%)	
Menor de 25 %	70
Del 25 al 49 %	25
Del 50 al 75 %	5
Mayor del 75 %	0

Cierres de parcela	
Tipo	Alambrada

**EDIFICACIONES**

**Tipo de edificación principal (%)**

Vivienda	84	Nave	8	Edificación auxiliar	0	Instalación provisional	0	Otros	8
----------	----	------	---	----------------------	---	-------------------------	---	-------	---



Inventario de Parcelaciones Urbanísticas en Suelo No Urbanizable en Andalucía, 2003

Málaga 072

**VIVIENDAS**

Superficie		Alturas (%)		Superficie construida (%)		Tipo de vivienda (%)		Calidad (%)		Estado (%)		Uso secundario asociado (%)	
Superficie de la planta (m <sup>2</sup> )	90	1 planta	80	Menos de 50 m <sup>2</sup>	0	Plurifamiliar	0	Alta	0	Bueno	85	Ninguno	80
<b>Utilización</b>		2 plantas	20	De 50 a 99	90	Unifamiliar aislada	80	Media	90	Regular	10	Agrícola	20
Uso temporal (%)	90	3 plantas	0	De 100 a 250	10	Unifamiliar adosado	0	Baja	10	Malo	0	Ganadero	0
<b>Elementos auxiliares a la vivienda (%)</b>				Más de 250	0	Casa tradicional	20	<b>Autoconstrucción</b>		En construcción	5	Industrial	0
Viviendas con garaje	0	Viviendas con piscinas	60			Otras	0	Viviendas	90 %			Terciario	0

**INFRAESTRUCTURAS Y EQUIPAMIENTOS**

<b>Electricidad</b>		<b>Accesos</b>		<b>Alumbrado</b>		<b>Abastecimiento</b>				<b>Equipamientos</b>			
Servicio	Si	Número	2	Tipo	Asfalto	Servicio	No	Tipo	Municipal	Captación	Red	Privados	Restaurante
<b>Telefonía fija</b>		<b>Viaríos</b>		<b>Residuos sólidos urbanos</b>		<b>Saneamiento</b>				<b>Públicos</b>			
Servicio	Si	Tipo	Tierra	Recogida	No	Tipo	Individual	Vertido	Pozo	No			

**Inventario de Parcelaciones Urbanísticas en Suelo No Urbanizable en Andalucía, 2003**

**Málaga 072**

**ENTORNO TERRITORIAL**

Emplazamiento									
<b>Altitud</b>	400 – 700 m	<b>Morfología</b>	Campaña llana	<b>Litología</b>	Calcarenitas, margas, yesos y arcillas	<b>Permeable</b>	Si	<b>Acuífero</b>	No

<b>Usos del suelo</b>	Cultivos herbáceos regados
-----------------------	----------------------------

Relación con otros elementos territoriales (Situados a menos de 100 m)									
<b>Cauces</b>	Si	<b>Zona regable</b>	Si	<b>Carretera principal</b>	Si	<b>Carretera secundaria</b>	No	<b>Vía pecuaria</b>	Si

**AFECCIONES LEGALES**

Planeamiento Urbanístico							
<b>Plan Vigente</b>	PGOU	<b>Fecha</b>	1997	<b>Identificación del enclave</b>	No	<b>Tipo</b>	
<b>S.N.U. Afectado</b>	Protección especial	<b>Categoría</b>	Agraria				
<b>Plan especial de Protección del Medio Físico</b>				<b>Tipo</b>	AG-1	<b>Espacio</b>	Vega de Antequera

Red de Espacios Naturales Protegidos de Andalucía			
<b>Tipo</b>	No	<b>Espacio</b>	



Fotografía de campo

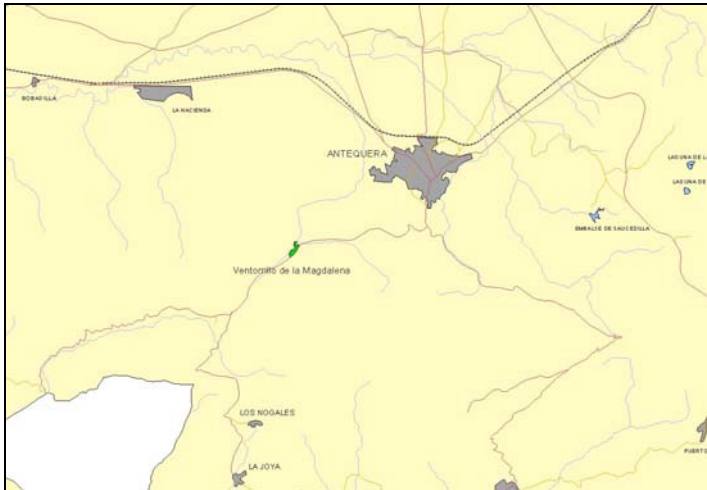

Localización de la parcela en el municipio

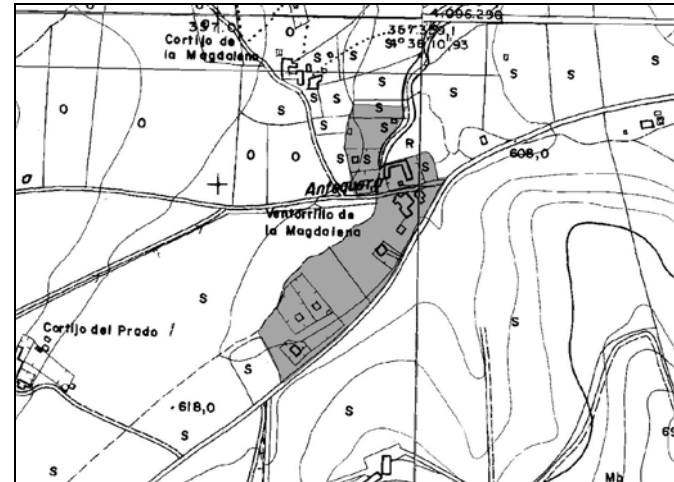

Localización de la parcela en topográfico 1:10.000



Ortofoto 1:5.000 (en original)