



**CLASIFICACION Y CALIFICACION DEL SUELO**

**SUELO URBANO Y URBANIZABLE** (ver detalles a E=1:2,000)

**SUELO NO URBANIZABLE:**

- SUELO NO URBANIZABLE COMÚN:
  - SNU: ESPACIOS SIN ESPECIAL VALOR AGRÍCOLA Y/O AMBIENTAL
  - SNU-D: DISEMINADOS Y ASENTAMIENTOS RURALES
  - SNU-HF: HUERTOS FAMILIARES
- SUELO NO URBANIZABLE DE PROTECCIÓN ESPECIAL:
  - SNUPE-EN: ENCLAVES NATURALES EXCEPCIONALES
    - Tercel de Alcañices
    - Distrito de los Galanes-Sierra del Valle de Alcañices-Luz
    - Parque de los Encarnados
    - Serra de Comendador y las Caleras
    - Alto de la Breña y las Buleñas
  - SNUPE-AG: ESPACIOS DE INTERÉS AGRÍCOLA (Etiópatrones adscritos a la cña. N431)
  - SNUPE-FR: ESPACIOS FORESTALES DE INTERÉS RECREATIVO

**CLASIFICACION Y CALIFICACION DEL SUELO**

- SNUPE-VF: ESPACIOS CON VOCACION FORESTAL
- SNUPE-HT: ZONAS HÚMEDAS TRANSFORMADAS
- SNUPE-RE: RIBERAS EROSIONADAS
- SNUPE-MA: MONTES ADHESADOS
- SNUPE-PE: ENTORNO DE LA PEÑA DE LOS ENAMORADOS
- SNUPE-CU: ENTORNO DEL CASCO URBANO DE ANTEQUERA
- PEMMR: PLANES ESPECIALES DE MEJORA DEL MEDIO RURAL
- SGE: SISTEMA GENERAL DE EQUIPAMIENTOS
- SGV: SISTEMA GENERAL DE VÍAS
- SGT: SISTEMA GENERAL DE INFRAESTRUCTURAS TÉCNICAS

**VÍAS PECUARIAS (—)**

N. 1. CANADA REAL DE RONDA A GRANADA. Anchura legal: 7500 m. Longitud: 20000 m.	N. 15. VEREDA DE BOBADILLA A MALAGA. Anchura legal: 2000 m. Longitud: 3000 m.
N. 2. CANADA REAL DE SEVILLA A MALAGA. Anchura legal: 7500 m. Longitud: 15000 m.	N. 16. VEREDA DE MOLINA A LA VENTA DE CEBREROS. Anchura legal: 2000 m. Longitud: 3000 m.
N. 3. CANADA REAL DE GRANADA. Anchura legal: 7500 m. Longitud: 15000 m.	N. 17. VEREDA DE SIERRA DE YEGUAS A BOBADILLA. Anchura legal: 2000 m. Longitud: 3000 m.
N. 4. CORDEL DE MOLINA A MALAGA. Anchura legal: 3750 m. Longitud: 15000 m.	N. 18. COLADA DE ANTEQUERA. Anchura legal: 600 m. Longitud: 1500 m.
N. 5. CORDEL DE ALAMEDA A ANTEQUERA. Anchura legal: 3750 m. Longitud: 15000 m.	N. 19. CORDEL DE SANTILLAN A MOLINA. Anchura legal: 3750 m. Longitud: 2000 m.
N. 6. CORDEL DE ANTEQUERA A MALAGA. Anchura legal: 3750 m. Longitud: 15000 m.	N. 20. VEREDA DE FUENTE DE PIEDRA. Anchura legal: 2000 m. Longitud: 3000 m.
N. 7. CORDEL DE VALENCIANA. Anchura legal: 3750 m. Longitud: 15000 m.	N. 21. CORDEL DE CAMPILLOS A ANTEQUERA. Anchura legal: 3750 m. Longitud: 2200 m.
N. 8. CORDEL DE VILLANUEVA A ANTEQUERA. Anchura legal: 3750 m. Longitud: 2200 m.	N. 22. CORDEL DEL CAMINO DE ANTEQUERA. Anchura legal: 3750 m. Longitud: 5700 m.
N. 9. CORDEL DEL PUENTE DE LOS REMEDIOS A COLMENAR. Anchura legal: 3750 m. Longitud: 21.400 m.	N. 23. VEREDA DEL CAMINO DEL MANTANILLO. Anchura legal: 1200 m. Longitud: 850 m.
N. 10. VEREDA DE FERRUERA Y LA DEHESILLA. Anchura legal: 2000 m. Longitud: 15.000 m.	N. 24. VEREDA DE ANTEQUERA. Anchura legal: 2000 m. Longitud: 13.400 m.
N. 11. VEREDA DE ANTEQUERA A ALFARINATEJO. Anchura legal: 3300 m. Longitud: 3.100 m.	N. 25. VEREDA DE ANTEQUERA A ALFARINATEJO. Anchura legal: 3300 m. Longitud: 3.400 m.
N. 12. CORDEL DE ANTEQUERA A FUENTE DE PIEDRA. Anchura legal: 2000 m. Longitud: 17.300 m.	N. 26. VEREDA DEL CAMINO DE LOS ALAMBRES. Anchura legal: 3750 m. Longitud: 1.700 m.
N. 13. VEREDA DE CARPATINACA. Anchura legal: 2000 m. Longitud: 5.700 m.	

**YACIMIENTOS ARQUEOLÓGICOS (YC)**

1. FINCA DE GARCIDONA	29. PRESA DEL GOLPEADERO	57. GALLIMBAR
2. LOS ALAMBRES	30. COLLADO SALERANOS	58. CUEVAS MARINALEDA-CUERDA
3. ARROYO ESALVA	31. VILLA ROMANA DE LOS CORTIÑOS DE LA PUERBA	59. SMO HOYO DEL TAMBOR
4. RESERVA DE ALAMEDA	32. CERRO DE LA VIRGEN	60. CUEVA DEL TORO
5. LAS BARRAS	33. PEÑA DE LOS ENAMORADOS	61. PUENTE DEL ANTIQO CAMINO DE ANTEQUERA I
6. CASAS DE LA PEÑA	34. NECRÓPOLIS ROMANA DE LA PEÑA	62. PUENTE DEL ANTIQO CAMINO DE ANTEQUERA II
7. NECRÓPOLIS DE ALCAIDE	35. ARROYO DEL CALLO	63. CASTILLO DEL CAJUE
8. NECRÓPOLIS ROMANA DEL CORTIÑO LAS AZULEAS	36. ESTACION DE BOBADILLA	64. LOMA DEL OJE AJO
9. BOBADILLA	37. ARROYO DE LA AGOSTURA	65. LA PRESNEDA
10. APARCADERO DE LAS MARAVILLAS	38. CORTIÑO ALMENDRILLO	66. PUERTO DE LA FRESNEDA
11. NECRÓPOLIS DE LAS MARAVILLAS	39. CORTIÑO ALMENDRILLO	67. LA VEYRA
12. EL BARRIO	40. CORTIÑO ALMENDRILLO	68. COMPLEJO CAVERNÍCOLA DE LOS GAITANES
13. T.M. ANTEQUERA	41. CERRO VALDO OYESOS	69. TORREO FUORTIÑO DE LA NOYA
14. EL CANAL I	42. CANTERO DE VALDO OYESOS	70. CASTILLO DE JEVAR
15. EL CANAL II	43. CORTIÑO GUADALTEBA	71. CERRO DEL LEÓN. CIUDAD ROMANA DE OSCUA
16. EL CANAL III	44. CRUCE DE LA PEÑA	72. CIUDAD ROMANA DE ANATOSPI
17. CORTIÑO PINELLILLA	45. CORTIÑO VETA HERMOSA	73. CERRO COQUE
18. TORRE DEL FORTON	46. PUENTE ARROYO SECO	74. CUEVA DE LA PULSERA
19. CIUDAD ROMANA DE SINGLA BARBA	47. PUENTE ARROYO SECO	75. CUEVA DE LOS CHIVOS
20. TORRE DEL FORTON	48. CANVA	
21. CIUDAD ROMANA DE SINGLA BARBA	49. CASA QUINTANILLA	
22. CASTRO PALMERA	50. CAMINEROS SANTA CATALINA	
23. PUENTE RECOLETAS I	51. CASCO URBANO DE ANTEQUERA	
24. CASERIO DE FORTON	52. VILLA ROMANA DE LA HUERTA DEL CIPRES	
25. PUENTE RECOLETAS II	53. CIMENARIOS DE ANTEQUERA	
26. CASERIO RECOLETAS	54. CORTIÑO DEL ZUMACAL	
27. PUENTE ROMANO SOBRE EL CUADALHORCE	55. TORRE DEL HACHO	
28. DOLMEN DEL ROMERAL	56. ARGULLO DE LOS PORQUEROS	

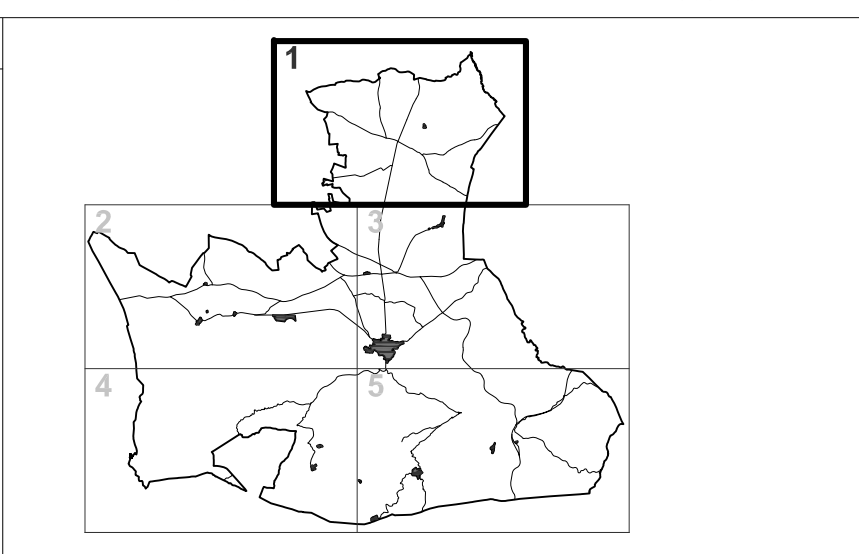

**PLAN GENERAL DE ORDENACIÓN URBANÍSTICA ANTEQUERA (MARZO 2010)**

EXCMO. AYUNTAMIENTO DE ANTEQUERA

PLANO DE INFORMACIÓN. PLANEAMIENTO ANTERIOR.

**ESTRUCTURA TERRITORIAL P.G.O.U. 1996**

**CLASIFICACIÓN Y CALIFICACIÓN DEL SUELO (HOJA 01)**

El presente documento es copia de su original. Su utilización, así como cualquier reproducción, requerirá su autorización quedando prohibida cualquier modificación del mismo.

ESTUDIO SEGUI ARQUITECTURA Y PLANEAMIENTO

OFICINA DE URBANISMO AYUNTAMIENTO DE ANTEQUERA

PLANO Nº: **LC-01**

ESCALA: 1/30000

FECHA: MARZO 2010

Foto: JOSÉ SEGURA, Arquitecto Director