



CLASIFICACION Y CALIFICACION DEL SUELO	
	SUELO URBANO Y URBANIZABLE (ver detalles a E=1:2.000)
	SUELO NO URBANIZABLE:
	- SUELO NO URBANIZABLE COMUN: ESPACIOS SIN ESPECIAL VALOR AGRICOLA Y/O AMBIENTAL
	DISEMINADOS Y ASENTAMIENTOS RURALES
	HUERTOS FAMILIARES
	- SUELO NO URBANIZABLE DE PROTECCION ESPECIAL: ENCLAVES NATURALES EXCEPCIONALES
	ESPACIOS DE INTERES AGRICOLA (E=1:20000)
	ESPACIOS FORESTALES DE INTERES RECREATIVO

CLASIFICACION Y CALIFICACION DEL SUELO	
	SNUPE-VF ESPACIOS CON VOCACION FORESTAL
	SNUPE-HT ZONAS HUMEDAS TRANSFORMADAS
	SNUPE-RE RIBERAS EROSIONADAS
	SNUPE-MA MONTES ADHESADOS
	SNUPE-PE ENTORNO DE LA PEÑA DE LOS ENAMORADOS
	SNUPE-CU ENTORNO DEL CASCO URBANO DE ANTEQUERA
	PEMMR PLANES ESPECIALES DE MEJORA DEL MEDIO RURAL
	SGE SISTEMA GENERAL DE EQUIPAMIENTOS
	SGV SISTEMA GENERAL DE VIALIDAD
	SGT SISTEMA GENERAL DE INFRAESTRUCTURAS TECNICAS

VIAS PECUARIAS (—)	
N. 1. CANADA REAL DE RONDA A GRANADA. Anchura legal: 7500 m. Longitud: 20000 m.	N. 15. VEREDA DE BOBADILLA A MALAGA. Anchura legal: 2000 m. Longitud: 5000 m.
N. 2. CANADA REAL DE SEVILLA A MALAGA. Anchura legal: 7500 m. Longitud: 15000 m.	N. 16. VEREDA DE MOLINA A LA VENTA DE CORDEROS. Anchura legal: 2000 m. Longitud: 5000 m.
N. 3. CANADA REAL DE GRANADA. Anchura legal: 7500 m. Longitud: 15000 m.	N. 17. VEREDA DE SIERRA DE YEGUAS A BOBADILLA. Anchura legal: 2000 m. Longitud: 5000 m.
N. 4. CORDEL DE MOLINA A MALAGA. Anchura legal: 3750 m. Longitud: 9000 m.	N. 18. COLADA DE ANTEQUERA. Anchura legal: 600 m. Longitud: 1500 m.
N. 5. CORDEL DE ALAMEDA A ANTEQUERA. Anchura legal: 3750 m. Longitud: 9000 m.	N. 19. CORDEL DE SANTILLAN A MOLINA. Anchura legal: 3750 m. Longitud: 9000 m.
N. 6. CORDEL DE ANTEQUERA A MALAGA. Anchura legal: 3750 m. Longitud: 9000 m.	N. 20. VEREDA DE FUENTE DE PIEDRA. Anchura legal: 2000 m. Longitud: 5000 m.
N. 7. CORDEL DE PALENCIANA. Anchura legal: 3750 m. Longitud: 9000 m.	N. 21. CORDEL DE CAMPILOS A ANTEQUERA. Anchura legal: 3750 m. Longitud: 9000 m.
N. 8. CORDEL DE VILLANUEVA A ANTEQUERA. Anchura legal: 3750 m. Longitud: 9000 m.	N. 22. CORDEL DEL CAMINO DE ANTEQUERA. Anchura legal: 1200 m. Longitud: 3000 m.
N. 9. CORDEL DE CUEVAS BAJAS A COLMENAR. Anchura legal: 3750 m. Longitud: 9000 m.	N. 23. CORDEL DEL CAMINO DEL MANTANTAL. Anchura legal: 1200 m. Longitud: 3000 m.
N. 10. VEREDA DE FERRISQUERA Y LA DEHESILLA. Anchura legal: 2000 m. Longitud: 5000 m.	N. 24. VEREDA DE ANTEQUERA. Anchura legal: 2000 m. Longitud: 5000 m.
N. 11. VEREDA DE ANTEQUERA A FUENTE DE PIEDRA. Anchura legal: 2000 m. Longitud: 5000 m.	N. 25. COLADA DE ANTEQUERA A ALFARINATEJO. Anchura legal: 3300 m. Longitud: 8400 m.
N. 12. VEREDA DE CARPATINACA. Anchura legal: 2000 m. Longitud: 5000 m.	N. 26. COLADA DE ANTEQUERA A LOS ALAMBRES. Anchura legal: 3750 m. Longitud: 9000 m.

YACIMIENTOS ARQUEOLOGICOS (YC)	
1. FINCA DE GARCIDONA	29. PRESA DEL GOLPEADERO
2. LOS MILARES	30. COLEDO SALESIANO
3. ARROYO ESPIVA	31. VILLA ROMANA DE LOS PORTONES DE LA PUEBLA
4. RESERVA DE ALAMEDA	32. CERRO DE LA VIRGEN
5. LAS HUELAS	33. PEÑA DE LOS ENAMORADOS
6. CASERIO DE ALCAIDE	34. NECRÓPOLIS ROMANA DE LA PEÑA
7. NECRÓPOLIS DE ALCAIDE	35. ARROYO DEL ANTIQO CAMINO DE ANTEQUERA I
8. NECRÓPOLIS ROMANA DEL CORTIJO LAS AZULEAS	36. PUENTE DEL ANTIQO CAMINO DE ANTEQUERA II
9. BOBADILLA	37. ESTACION DE BOBADILLA
10. APARCADERO DE LAS MARAVILLAS	38. CORTIJO DE SAN JOSE
11. NECRÓPOLIS DE LAS MARAVILLAS	39. CORTIJO ALMENDRILLO
12. EL SANTINILLO	40. VALDOLIVOS
13. T.M. ANTEQUERA	41. CERRO VALDO OVEJOS
14. EL CANAL III	42. CANTERA DE VALDOLIVOS
15. EL CANAL II	43. CORTIJO GUADALTEBA
16. EL CANAL I	44. CORTIJO ROSADO
17. CORTIJO PINEDILLA	45. CRUCE DE LA HOYA
18. EL CANAL	46. CORTIJO VETA HERMOSA
19. CIUDAD ROMANA DE SINGILBA BARBA	47. PUENTE ARROYO SECO
20. TORRE DEL FORTON	48. GARDIN
21. ACUEDUCTO ROMANO DE SINGILBA BARBA	49. CASA QUINTANILLA
22. TORRE DEL FORTON	50. CAMINOS DE SANTA CATALINA
23. PUENTE RECOLETAS I	51. CASO URBANO DE ANTEQUERA
24. CASERIO RECOLETAS	52. VILLA ROMANA DE LA HUERTA DEL CIPRES
25. PUENTE ROMANO SOBRE EL GUADALHORCE	53. CIMBARRA DE ANTEQUERA
26. COLMEN DEL ROMERAL	54. CORTIJO DEL ZUMACAL
	55. TORRE DEL HACHO
	56. ARGULLO DE LOS PORQUEROS

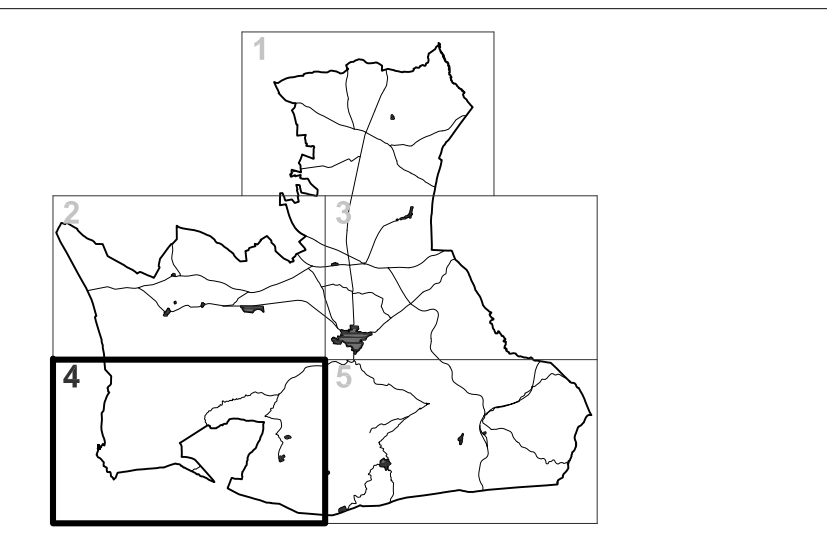

## PLAN GENERAL DE ORDENACIÓN URBANÍSTICA ANTEQUERA

(MARZO 2010)

EXCMO. AYUNTAMIENTO DE ANTEQUERA

PLANO DE INFORMACION, PLANEAMIENTO ANTERIOR:

**ESTRUCTURA TERRITORIAL P.G.O.U. 1996**

**CLASIFICACION Y CALIFICACION DEL SUELO (HOJA 04)**

El presente documento es copia de su original. Su utilización, así como cualquier reproducción, requerirá su autorización quedando prohibida cualquier modificación del mismo.

PLANO Nº: **IC-04**

ESCALA: 1/30000

FECHA: MARZO 2010

ESTUDIO SEGUI ARQUITECTURA Y PLANEAMIENTO

OFICINA DE URBANISMO AYUNTAMIENTO DE ANTEQUERA