

Código	VIA PECUARIAS	Ancho legal
200100	Carretera Real de Granada	7,00
200101	Carretera Real de Granada a Llanes	7,00
200102	Carretera Real de Granada a Huelma	7,00
200103	Carretera Real de Granada a Baza	7,00
200104	Carretera Real de Granada a Píñar de Mondéjar	7,00
200105	Carretera Real de Granada a Alájar	7,00
200106	Carretera Real de Granada a Guadalupe	7,00
200107	Carretera Real de Granada a Chelva	7,00
200108	Carretera Real de Granada a Maracena	7,00
200109	Carretera Real de Granada a San Juan	7,00
200110	Carretera Real de Granada a Cortes	7,00
200111	Carretera Real de Granada a Gallegos	7,00
200112	Carretera Real de Granada a Úbeda	7,00
200113	Carretera Real de Granada a Baeza	7,00
200114	Carretera Real de Granada a Montillamos	7,00
200115	Carretera Real de Granada a Navas de Tolosa	7,00
200116	Carretera Real de Granada a Segura	7,00
200117	Carretera Real de Granada a Loja	7,00
200118	Carretera Real de Granada a Alcañices	7,00
200119	Carretera Real de Granada a Ormaiztegui	7,00
200120	Carretera Real de Granada a Castor	7,00
200121	Carretera Real de Granada a Sierra de Baza	7,00
200122	Carretera Real de Granada a Sierra de Guadalupe	7,00
200123	Carretera Real de Granada a Sierra de San Juan	7,00
200124	Carretera Real de Granada a Sierra de Cortes	7,00
200125	Carretera Real de Granada a Sierra de Gallegos	7,00
200126	Carretera Real de Granada a Sierra de Úbeda	7,00
200127	Carretera Real de Granada a Sierra de Baza	7,00
200128	Carretera Real de Granada a Sierra de Guadalupe	7,00
200129	Carretera Real de Granada a Sierra de San Juan	7,00
200130	Carretera Real de Granada a Sierra de Cortes	7,00
200131	Carretera Real de Granada a Sierra de Gallegos	7,00
200132	Carretera Real de Granada a Sierra de Úbeda	7,00
200133	Carretera Real de Granada a Sierra de Baza	7,00
200134	Carretera Real de Granada a Sierra de Guadalupe	7,00
200135	Carretera Real de Granada a Sierra de San Juan	7,00
200136	Carretera Real de Granada a Sierra de Cortes	7,00
200137	Carretera Real de Granada a Sierra de Gallegos	7,00
200138	Carretera Real de Granada a Sierra de Úbeda	7,00
200139	Carretera Real de Granada a Sierra de Baza	7,00
200140	Carretera Real de Granada a Sierra de Guadalupe	7,00
200141	Carretera Real de Granada a Sierra de San Juan	7,00
200142	Carretera Real de Granada a Sierra de Cortes	7,00
200143	Carretera Real de Granada a Sierra de Gallegos	7,00
200144	Carretera Real de Granada a Sierra de Úbeda	7,00
200145	Carretera Real de Granada a Sierra de Baza	7,00
200146	Carretera Real de Granada a Sierra de Guadalupe	7,00
200147	Carretera Real de Granada a Sierra de San Juan	7,00
200148	Carretera Real de Granada a Sierra de Cortes	7,00
200149	Carretera Real de Granada a Sierra de Gallegos	7,00
200150	Carretera Real de Granada a Sierra de Úbeda	7,00

Código	LUGARES ASOCIADOS A LAS VÍAS PECUARIAS	Clase
1	Asociación a Baza	101
2	Asociación a Alájar	102
3	Asociación a Guadalupe	103
4	Asociación a Chelva	104
5	Asociación a Maracena	105
6	Asociación a San Juan	106
7	Asociación a Cortes	107
8	Asociación a Gallegos	108
9	Asociación a Úbeda	109
10	Asociación a Baza	110
11	Asociación a Alájar	111
12	Asociación a Guadalupe	112
13	Asociación a Chelva	113
14	Asociación a Maracena	114
15	Asociación a San Juan	115
16	Asociación a Cortes	116
17	Asociación a Gallegos	117
18	Asociación a Úbeda	118
19	Asociación a Baza	119
20	Asociación a Alájar	120

Código	YACIMIENTOS ARQUEOLÓGICOS	Clase
1	Yacimiento de Baza	101
2	Yacimiento de Alájar	102
3	Yacimiento de Guadalupe	103
4	Yacimiento de Chelva	104
5	Yacimiento de Maracena	105
6	Yacimiento de San Juan	106
7	Yacimiento de Cortes	107
8	Yacimiento de Gallegos	108
9	Yacimiento de Úbeda	109
10	Yacimiento de Baza	110
11	Yacimiento de Alájar	111
12	Yacimiento de Guadalupe	112
13	Yacimiento de Chelva	113
14	Yacimiento de Maracena	114
15	Yacimiento de San Juan	115
16	Yacimiento de Cortes	116
17	Yacimiento de Gallegos	117
18	Yacimiento de Úbeda	118
19	Yacimiento de Baza	119
20	Yacimiento de Alájar	120

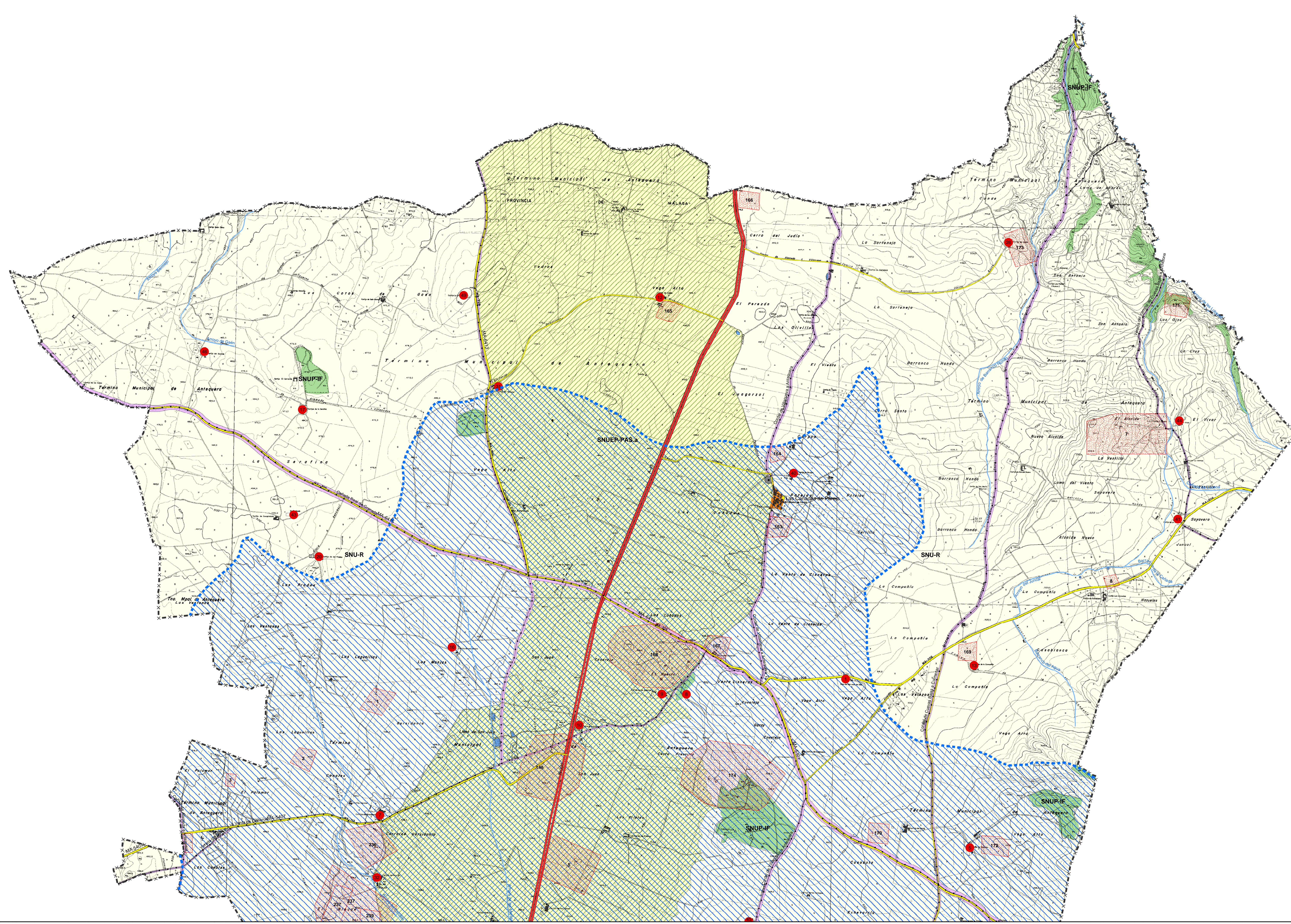

Código	YACIMIENTOS ARQUEOLÓGICOS	Clase
21	Yacimiento de Baza	121
22	Yacimiento de Alájar	122
23	Yacimiento de Guadalupe	123
24	Yacimiento de Chelva	124
25	Yacimiento de Maracena	125
26	Yacimiento de San Juan	126
27	Yacimiento de Cortes	127
28	Yacimiento de Gallegos	128
29	Yacimiento de Úbeda	129
30	Yacimiento de Baza	130
31	Yacimiento de Alájar	131
32	Yacimiento de Guadalupe	132
33	Yacimiento de Chelva	133
34	Yacimiento de Maracena	134
35	Yacimiento de San Juan	135
36	Yacimiento de Cortes	136
37	Yacimiento de Gallegos	137
38	Yacimiento de Úbeda	138
39	Yacimiento de Baza	139
40	Yacimiento de Alájar	140
41	Yacimiento de Guadalupe	141
42	Yacimiento de Chelva	142
43	Yacimiento de Maracena	143
44	Yacimiento de San Juan	144
45	Yacimiento de Cortes	145
46	Yacimiento de Gallegos	146
47	Yacimiento de Úbeda	147
48	Yacimiento de Baza	148
49	Yacimiento de Alájar	149
50	Yacimiento de Guadalupe	150

x = x = Límite Término Municipal Antequera	SUELO NO URBANIZABLE DE CARÁCTER RURAL SNU-R Carácter Rural	SUELO NO URBANIZABLE PROTEGIDO POR LA PLANIFICACIÓN URBANÍSTICA SNU-P-IF Espacios de Interés Forestal SNU-P-IP Espacios de Interés Paisajístico	SUELO NO URBANIZABLE DE ESPECIAL PROTECCIÓN POR LEGISLACIÓN ESPECÍFICA SNU-P-EN Enclaves Naturales Excepcionales SNU-P-ZPL Zona Protección Laguna de Fuente Piedra SNU-P-H Humedales SNU-P-VV Vías Pecuarias	PROTECCIÓN POR LA PLANIFICACIÓN URBANÍSTICA Edificaciones Protegidas del Medio Rural	SISTEMAS GENERALES SGE Equipamiento SGEL Espacios Libres SGI Infraestructuras Técnicas SGI EDAR SGV Mejoras y nuevas conexiones viarias	REDES COMUNICACIÓN EXISTENTE SISTEMA GENERAL VIARIO (SGV) Red Carreteras del Estado Red Carreteras de Andalucía Red Carreteras de Autonomías Red Básica Estructurante Red Básica Articulación Red Intercomarcial Red Complementaria Red Provincial Vías Secundarias	SISTEMA GENERAL FERROVIARIO DE INTERÉS GENERAL (SGF-Ig) Red Ferroviaria Línea de Alta Velocidad Línea Convencional	
SUELO URBANO Y URBANIZABLE Suelo Urbano Suelo Urbanizable Ordenado y Sectorizado Suelo Urbanizable No Sectorizado	SUELO NO URBANIZABLE DE HABITAT RURAL DISEMINADO SNU-HRD Hábitat Rural Diseminado	SUELO NO URBANIZABLE DE ESPECIAL PROTECCIÓN POR PLANIFICACIÓN TERRITORIAL SNU-P-CS Complejo Serrano del PEPMF SNU-P-PAS a Paisaje Agrario Singular PEPMF SNU-P-PAS b Paisaje Agrario Singular PEPMF	SNU-P-VP Lugares Asociados a las Vías Pecuarias SNU-P-YAC Yacimientos Arqueológicos Causas Naturales Embalses					CLASIFICACIÓN DEL SUELO EN EL TERRITORIO MUNICIPAL DE ANTEQUERA. HOJA A ESTUDIO SEGI Impresión y reproducción: www.equiquitectos.com

PLAN GENERAL DE ORDENACIÓN URBANÍSTICA ANTEQUERA (MARZO 2010)

EXCMO. AYUNTAMIENTO DE ANTEQUERA

PLANO DE ORDENACIÓN ESTRUCTURAL
EN EL TERRITORIO MUNICIPAL DE ANTEQUERA. HOJA A

CLASIFICACIÓN DEL SUELO EN EL TERRITORIO MUNICIPAL DE ANTEQUERA. HOJA A

ESTUDIO SEGI
Impresión y reproducción:
www.equiquitectos.com

P.A-21
ESCALA: 1:50.000
MARCHO 2010
FOLIO 308 DE 354