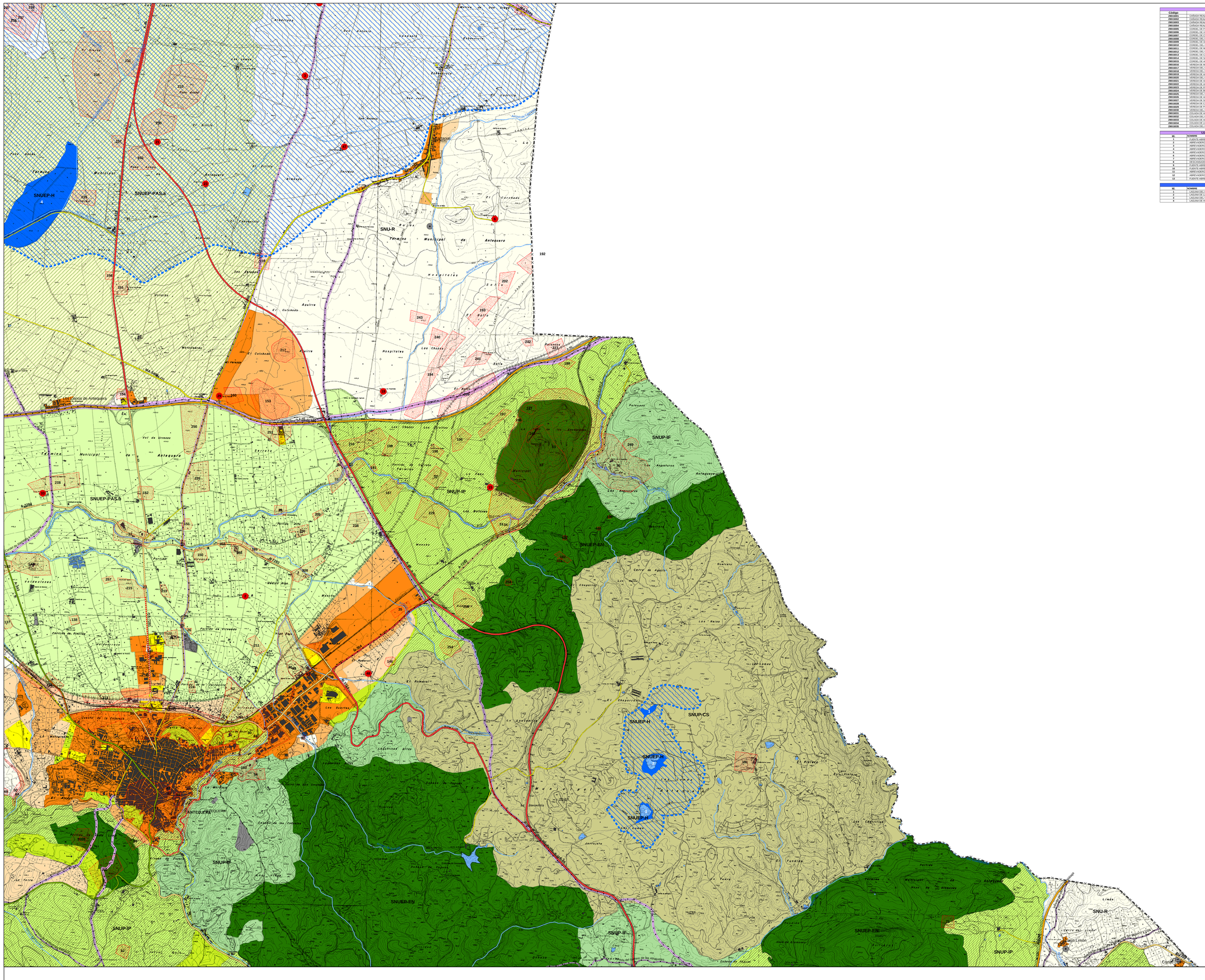

VÍAS PECUARIAS

Código	Nombre	Ancho legal
29010001	CAÑADA REAL DE GRANADA	75,00
29010002	CAÑADA REAL DE RONDA A GRANADA	75,00
29010003	CAÑADA REAL DE SEVILLA A MÁLAGA	75,00
29010004	CAÑADA REAL DE SIERRA DE YEGUAS A ANTEQUERA	75,00
29010005	CORDEL DE ALAMEDILLA A ANTEQUERA	37,50
29010006	CORDEL DE VILLANUEVA A ANTEQUERA	37,50
29010007	CORDEL DE CUEVAS BAJAS A COLMENAR	37,50
29010008	CORDEL DEL PUENTE DE LOS REMEDIOS A COLMENAR	37,50
29010009	CORDEL DE ANTEQUERA A MÁLAGA	37,50
29010010	CORDEL DE ANTEQUERA A LOS PILARES	37,50
29010011	CORDEL DE MOLINA A MÁLAGA	37,50
29010012	CORDEL DEL CAMINO DE ANTEQUERA O PESCADORES	37,50
29010013	CORDEL DE CAMPILLOS A ANTEQUERA	37,50
29010014	CORDEL DE SANTILLAN A MÓLINA	37,50
29010015	CORDEL DE ALAMEDA A ANTEQUERA	37,50
29010016	VEREDA DE MOLINA A LA VENTA DE CEMENTO	20,00
29010017	VEREDA DE ANTEQUERA A LA ESTACIÓN DE MARAÑOSA	20,00
29010018	VEREDA DEL CAMINO DE MÁLAGA	20,00
29010019	VEREDA DE ANTEQUERA A VILLANUEVA DEL ROSARIO Y LOJA	20,00
29010020	VEREDA DEL CAMINO DE LAS ALHAJUELAS	20,00
29010021	VEREDA DE MICHIDONA	20,00
29010022	VEREDA DE LA CAÑADA	20,00
29010023	VEREDA DE REGUAPAN Y DEVESILLA	20,00
29010024	VEREDA DE BOBADILLA A MÁLAGA	20,00
29010025	VEREDA DEL CERRO DEL ESPARTAL	20,00
29010026	VEREDA DE ANTEQUERA A FUENTE DE PIEDRA	20,00
29010027	VEREDA DE ANTEQUERA A RODEALLA	20,00
29010028	VEREDA DE GUIRAO	20,00
29010029	VEREDA DE FUENTE DE PIEDRA A CAMPILLOS	20,00
29010030	VEREDA DEL CAMINO DE LAS CRUCES	20,00
29010031	COLADA DE ANTEQUERA	6,00
29010032	COLADA DEL CAMINO VIEJO DE ANTEQUERA	10,00
29010033	COLADA DE ANTEQUERA A ALFARNATEJO	10,00
29010034	COLADA DE LA VENTA DE LOS CAMINOS DE LA TEJA Y COBOS	10,00
29010035	COLADA DEL CAMINO DEL MANANTIAL	10,00

LUGARES ASOCIADOS A LAS VÍAS PECUARIAS

Id.	NOMBRE	Código
1	ABREVADERO LA TEJA	29010001
2	ABREVADERO DESCANSADERO DE LOS POZOS BALLESTEROS	29010002
3	ABREVADERO-DESCANSADERO DEL ARROYO Y FUENTE DE LA YEDRA	29010003
4	ABREVADERO DE LA FUENTE DEL CUCHILLO	29010004
5	ABREVADERO-DESCANSADERO DE LAS PILAS DE LA FUENTE	29010005
6	ABREVADERO-DESCANSADERO DE LA FIRESNEJA	29010006
7	ABREVADERO-DESCANSADERO DEL CORTIJO LAS PEDRIZAS O DE SAN ISIDRO	29010007
8	ABREVADERO-DESCANSADERO DE LAS CHANCONA	29010008
9	FUENTE-ABREVADERO DE LAS ALHAJUELAS	29010009
10	FUENTE-ABREVADERO DE LAS PILAS DEL PUERTO DEL BARCO	29010010
11	ABREVADERO DE LA FUENTE DEL BERRO	29010014
12	ABREVADERO DE LOS ARCOS	29010015
13	FUENTE-ABREVADERO DE LA PUERCA	29010016

HUMEDALES

Id.	NOMBRE
1	LAGUNA DEL CHAPARRAL
2	LAGUNA DE LA CAJA
3	LAGUNA DEL YESO
4	LAGUNA DE HERRERA

CASAS ASOCIADAS A LAS VÍAS PECUARIAS

Id.	NOMBRE
1	CASA SAN JUAN DE DIOS
2	CASERIA PERRGA O VERDEJO
3	CORTIJO DE ALBARIZAS
4	CORTIJO DE BUENAVISTA
5	CORTIJO DE CASANUEVA
6	CORTIJO DE CASAS DEL CORDOVADO
7	CORTIJO DE GARCOMBA O GARBSEDRA
8	CORTIJO DE LA CRUZ
9	CORTIJO DE LOS HUERTOS O DEL HUERTO
10	CORTIJO SAN JUAN
11	CORTIJO DE LA CARRERA
12	CORTIJO DE LA CAPILLA
13	CORTIJO O CASA DE LA CERAMVÍA
14	CORTIJO DE LA MAGDALENA
15	CORTIJO DE LA PEÑA
16	CORTIJO DE LAS MONJAS
17	CORTIJO DE LA SERRATINA
18	CORTIJO DE LOS PRADOS
19	CORTIJO DE LOS HIDRATILES
20	CORTIJO DE LOS PRADOS
21	CORTIJO DE POZONCHO
22	CORTIJO DE SAN PEDRO
23	CORTIJO DE LA PEÑA
24	CORTIJO DEL CANAL
25	CORTIJO DEL CASTILLOA
26	CORTIJO DEL CONDE Y DE SAN RAMÓN
27	CORTIJO DEL JUNCAL
28	CORTIJO DEL LAVADERO
29	CORTIJO DEL MOLINO
30	CORTIJO DEL PONTÓN O DE LOS PONTONES
31	CORTIJO DEL REALEJADO
32	CORTIJO DEL RINCÓN
33	CORTIJO DEL RIO
34	CORTIJO DEL ROSAL O DE ROSALES
35	CORTIJO DEL SOLAR O DE ALMEJIA DE CAUCHE
36	CORTIJO LA FRESNEDA
37	CORTIJO LA RABETA
38	CORTIJO HORTE DE LUNA
39	CORTIJO NUEVO
40	CORTIJO PALMA O DE PAREJAS
41	CORTIJO SAYAGEN
42	CORTIJO SOLANO
43	EL CORTIJUELO
44	CORTIJO EL VIVAR
45	VENTA DE ALBARIZAS ALTAS
46	CORTIJO DEL DUENDE
47	CORTIJO DE BERMANAS O DE SAN ANTONIO
48	EL ROMERAL
49	CORTIJO LA VIÑA

YACIMIENTOS ARQUEOLÓGICOS

1	SAFARIGALE
2	LOS OLIVARES
3	ARROYO ESLAVA
4	REALENGA DE ALAMEDA
5	LAS PILETAS
6	LAGAGOLA
7	NECROPOLIS DE ALCAIDE (BIC)
8	LA MALAGUEÑA
9	BOBADILLA
10	ARADERO DE LAS MARGALLAS
11	ARADERO DE LAS MARAVILLAS
12	SILICATOS
13	T.M. ANTEQUERA
14	AM MA 111
15	CANAL II
16	CANAL I
17	CORTIJO PIREDELA
18	EL CANAL I
19	CIUDAD ROMANA DE SINGILIA BARBA (BIC)
20	TORRE DEL PONTÓN (BIC)
21	NECROPOLIS DE SINGILIA BARBA I
22	CORTIJO PALMA
23	PUENTE DE RECOLETAS II
24	CASERIA DE ROTA
25	CASERIA DE LA PEÑA
26	CASERIAS RECOLETAS I
27	PUENTE ROMANO SOBRE EL GUADALHORCE
28	DOLMEN DEL ROMERAL (BIC)
29	DOLMEN DE ALAMEDILLA (BIC)
30	COLEGIO SALESIANOS
31	VILLA ROMANA DE LOS PORTONES DE LA PUEBLA
32	CERRO DE LA VIRGEN
33	PEÑA DE LOS ENAMORADOS (BIC)
34	NECROPOLIS DE LA PEÑA
35	ARROYO DEL GONZALO
36	NECROPOLIS DE LA ANDOSTURA (BIC)
37	ESTACION DE BOABDILLA
38	CORTIJO SAN JOSE
39	CORTIJO DEL CONDE
40	VALDEJOSYEBOS
41	CERRO VALDEJOSYESOS
42	CANTERA DE VALDEJOSYESOS
43	CORTIJO DE INFANTA
44	CORTIJO DEL MORENO
45	CRUCE DE LA HOYA
46	CORTIJO VISTA HERMOSA
47	CANAL II ARROYO SECO
48	CARRERA
49	CASA CUATRALLA
50	CAMINO DE SANTA CATALINA
51	CASCO URBANO DE ANTEQUERA
52	CERRO DE LOS CHAPARROS Y LOS CIPRES
53	CHIMENEA DE LA ALCAIRERIA
54	CORTIJO EL JUNACAL
55	TORRE DEL HACHO (BIC)
56	ARQUILLO DE LOS PORQUEROS
57	CORTIJO LA CRUZ
58	CUEVAS MARMOLEJO Y CUBERA
59	SIMA HOYO DEL TAMBOR
60	HOYO DE LA BURRA
61	CUEVA DE LOS CHAVOS
62	T.M. Vna. Da la CONCEPCIÓN (PUENTE ANTIGUO DEL CAMINO DE ANTEQUERA)
63	T.M. Vna. Da la CONCEPCIÓN (PUENTE DEL ANTIGUO CAMINO DE ANTEQUERA I)
64	T.M. Vna. Da la CONCEPCIÓN (PUENTE DEL ANTIGUO CAMINO DE ANTEQUERA)
65	CASERIA DE LA MINACHA (BIC)
66	LINAR DEL SAJAYO
67	ARROYO VALDAVIA
68	LA FRESNEDA
69	PUERTO DE L A FRESNEDA
70	CORTIJO ROTA
71	DOLMEN DEL CORTIJO DEL TARDÓN
72	COMPLEJO CAVERNICOLA DE LOS GATANES
73	RECINTO FORTIFICADO DE LA HOYA
74	CASTILLO DE JEMÉRTIZ
75	T.M. Vna. Da la CONCEPCIÓN (TORRE DEL CORTIJO GRANDE)
76	T.M. Vna. Da la CONCEPCIÓN (CERRO DEL LEON)
77	CIUDAD ROMANA DE ARATISPI (BIC)
78	CERRO SICOMO
79	CASERIA DE LA LLERA
80	CUEVA DE LOS CHAVOS (BIC)
81	CASERIA DE LA MINACHA
82	CORTIJO DE LOS PORTONES
83	CORTIJO ROTA
84	ACUEDUCTO ROMANO DE SINGILIA BARBA II
85	TERRAZA ROMANAS DE SANTA MARIA
86	PLAZA DEL CARMEN
87	SANTA CATALINA DE SIENA
88	CORTIJO
89	MAPES DE LA CARRICERIA DE LOS MORÓS (BIC)
90	DOLMEN DE VIERA (BIC)
91	DOLMEN DE MENGA (BIC)
92	NECROPOLIS TARDOROMANA DE LOS DOLMENES
93	CORTIJO DE LOS CHAVOS
94	ERMITORIO MOZARABE
95	VILLA DE LA ESTACIÓN (BIC)
96	PUENTE SOBRE EL RIO DE LA VILLA I
97	PUENTE SOBRE EL ARROYO DE LAS ADELFAS
98	FERMOCENTRO
99	VILLA ROMANA DE LOS PINOS
100	TORREON IBERICO
101	TORREON IBERICO O ROMANA
102	TORREON IBERICO II
103	TORREON IBERICO III
104	ERMITA DE LA VIRGEN DE ESPERA
105	VILLA ROMANA DEL CORTIJO DE LA TORRE
106	CASERIA DE LA MINACHA
107	CASINA III
108	CASINA IV
109	CORTIJO DE LOS CHAPOS
110	ACUEDUCTO DE LA MINACHA
111	ACUEDUCTO DE LAS ESPERAS
112	CANAL IV
113	LA MOLINILLA I
114	LA MOLINILLA II
115	FRIGOLEGO II
116	POZAHUELGUE
117	POZO DEL CARMO
118	ROMANAS DEL CONDE
119	CORTIJO DEL PERRO
120	PUERTA ANTEQUERA
121	CORTIJO VEGAL
122	CALAMA EL HACHO
123	EL PILPITILLO
124	CASERIA DE ROTA
125	LA TORRECILLA
126	OREJA DE LA MULA
127	ARROYO PEDRERA I
128	ARROYO PEDRERA II
129	VILLA ROMANA DE BOBADILLA
130	NECROPOLIS DE BALLESTEROS (HABITAT Y NECROPOLIS)
131	LAS ALBINAS
132	NECROPOLIS DEL CORTIJO FERNANDEZ
133	NECROPOLIS DE LA COLONIA
134	VILLA ROMANA DEL CLUB DE GOLF
135	CAMINO DEL VADO I
136	CAMINO DEL VADO 2
137	LA GIBRALEA
138	CASERIA DE LUNA
139	CASERIA SAN JOSE
140	HILOBLANCA
141	MARQUES DE LA PEÑA
142	CORTIJO DEL CHAPARRAL
143	VALDEALMEZ
144	HORNO ARROYO VILLALTA
145	CORTIJO DE LA CRUZ
146	VILLA ROMANA DEL ROMERAL
147	NECROPOLIS DE LA COLONIA 02
148	NECROPOLIS ROMANA DEL CORTIJO SAN JUAN
149	VILLA ROMANA DEL CAMBRÓN
150	CORTIJO ROTA
151	HUERTA DE FELIPE
152	NECROPOLIS ARÚBLEJO II
153	COLINAS DE LOS OLIVOS
154	RESIDENCIA DE LA VEGA
155	NECROPOLIS DE LOS ALLOS
156	AM SA N.01
157	CJO POZO HACHO
158	CJO HERRERA
159	CJO LOS CHARCONES
160	CJO MANCHA
161	ARROYO VILLALTA
162	COLINA DEL QUERMIDO
163	CARCAVAS DE PAREJA
164	CARCAVAS DE PAREJA II
165	LA CAPILLA
166	CERRO JUDIO
167	VENTA CISNEROS
168	CJO CANAL
169	CJO CAMPIÑA
170	ACUAP DE CJO GARAY
171	LA VIÑA
172	CJO CAÑADILLA
173	CAMPO DE LA VEGA DEL CONDE
174	COVALEJA
175	CJO GADEA
176	LA TORRECILLA
177	CJO CANAL
178	VALDEJOS VEDISE
179	CAMPO DE SILOS DEL CUCHILLO
180	CJO MANCHA 02
181	CJO MANCHA
182	ENTERRAMIENTO DEL QUERMIDO
183	CASERIA DE DON PINDO
184	ARROYO VILLALTA 03
185	ARROYO VILLALTA 02
186	CJO CANAL
187	CASERIA NUEVA
188	CASERIA REALENGA 01
189	CASERIA REALENGA 02
190	CASERIA DE LERMA 01
191	CASERIA DE LERMA 02
192	CJO PERAL I
193	EL BOLLO
194	LAS CHIZAS
195	LOS CHAPARROS
196	LOS ELVILLOS 01
197	LOS ELVILLOS 02
198	LOS ELVILLOS 03
199	PARTIDO ALTO
200	PARTIDO ALTO 01
201	PARTIDO ALTO 6
202	SOLB
203	CASERIA REALENGA 03
204	CASERIA DE LA HACIENDA
205	CERROCAGAR I
206	CORTIJO LAS MEQUITAS (BIC)
207	ANTIGUO CEMENTERIO DE BOABDILLA
208	ARROYO ADELFA
209	ARROYO MALDIJO
210	ARROYO MALDIJO
211	CAMINO CASERIA SAN FELIPE
212	CAMINO DE CAÑADILLO
213	CAMINO DE VILLAREJO
214	CASERIA DE LA MINACHA
215	CASERIA DEL VECINO
216	CASERIA SAN ANTONIO
217	CASERIA VALDEJOS
218	CASERIA VALDEURRACA
219	CORTIJO DE MANCHA 4
220	CORTIJO DEL LAVADERO
221	CORTIJO DE LOS PRADOS
222	CORTIJO VEGA ALTA
223	CORTIJO VEGA BAJA
224	HUERTA PALERO
225	LA FRIENERA
226	LOS TRES ROBLES
227	CORTIJO ROTA
228	ARROYO DEL PARTIDO ALTO
229	VILLA FRENTE CAMINO PERALTA
230	EL BUELLO
231	CORTIJO DE LUNA
232	POZO ANCHO V
233	COLINA DE POZO ANCHO
234	EL RINCON
235	CERRO GARCOMA
236	CERRO GARCOMA
237	CERRO EL RINCON I
238	CERRO EL RINCON 3
239	CERRO EL RINCON III
240	CORTIJO SOLA
241	CORTIJO SOLA II
242	CORTIJO SOLA II
243	LOS HIDRITILES
244	HUERTA VIEJA
245	CORTIJO DEL MEJORON
246	PEDRAS BLANCAS I
247	PIEDRAS BLANCAS III
248	ARROYO DE MATACABRAS
249	LAS MATACABRAS
250	LAS MATACABRAS
251	SERRATO
252	CUEVILLAS
253	CUEVILLAS
254	EL ROMERAL
255	VALDEZOLLO II
256	VILLA ROBLEDO
257	CASERIA ROSALES

SUELO NO URBANIZABLE DE CARÁCTER RURAL

- SNU-R Carácter Rural

SUELO NO URBANIZABLE DE HABITAT RURAL DISEMINADO

- SNU-HRD Hábitat Rural Diseminado

SUELO NO URBANIZABLE PROTEGIDO POR LA PLANIFICACIÓN URBANÍSTICA

- SNUP-IF Espacios de Interés Forestal
- SNUP-IP Espacios de Interés Paisajístico

SUELO NO URBANIZABLE DE ESPECIAL PROTECCIÓN POR PLANIFICACIÓN TERRITORIAL

- SNUP-CS Complejo Serrano del PEPMF
- SNUEP-PAS.a Paisaje Agrario Singular PEPMF
- SNUEP-PAS.b Paisaje Agrario Singular PEPMF

SUELO NO URBANIZABLE DE ESPECIAL PROTECCIÓN POR LEGISLACIÓN ESPECÍFICA

- SNUEP-EN Enclaves Naturales Excepcionales
- SNUEP-ZPL Zona Protección Laguna de Fuente Piedra
- SNUEP-H: Humedales; Cuencas Vertientes
- SNUEP-VP Vías Pecuarias
- SNUEP-VP Lugares Asociados a las Vías Pecuarias
- Nº Yacimientos Arqueológicos
- Cauces Naturales
- Embalses

PROTECCIÓN POR LA PLANIFICACIÓN URBANÍSTICA

- Edificaciones Protegidas del Medio Rural

SUELO URBANO Y URBANIZABLE

- Suelo Urbano
- Suelo Urbanizable Ordenado y Sectorizado
- Suelo Urbanizable No Sectorizado

- Límite Término Municipal Antequera

SISTEMAS GENERALES

- SGE Equipamiento
- SGEL Espacios Libres
- SGI Infraestructuras Técnicas
- SGI EDAR
- SGV Mejoras y nuevas conexiones viarias

REDES COMUNICACIÓN EXISTENTE

SISTEMA GENERAL VIARIO (SGV)

- **Red Carreteras del Estado**
- **Red Carreteras de Andalucía**
- **Red Carreteras de Autonómicas**
  - Red Básica Estructurante
  - Red Básica Articulación
  - Red Intercomarcal
  - Red Complementaria
- **Red Provincial**
  - Viales Secundarios

SISTEMA GENERAL FERROVIARIO DE INTERÉS GENERAL (SGF-IG)

- **Red Ferroviaria**
- **Línea de Alta Velocidad**
- **Línea Convencional**

PLAN GENERAL DE ORDENACIÓN URBANÍSTICA
ANTEQUERA

(MARZO 2010)

EXCMO. AYUNTAMIENTO DE ANTEQUERA

PLANO DE ORDENACIÓN ESTRUCTURAL

CLASIFICACIÓN DEL SUELO
EN EL TÉRMINO MUNICIPAL DE ANTEQUERA. HOJA C

El presente documento es copia de su original. Su utilización, así como cualquier reproducción, requerirá su autorización expresa quedando prohibida cualquier modificación del mismo.

PLANO Nº: P.A-23
ESCALA: 1/20.000
FECHA: MARZO 2010

Fdo. JOSE SEGUI. Arquitecto Director

ESTUDIO SEGUI
ARQUITECTURA Y PLANEAMIENTO
www.seguiarquitectos.com

OFICINA DE URBANISMO
AYUNTAMIENTO DE ANTEQUERA