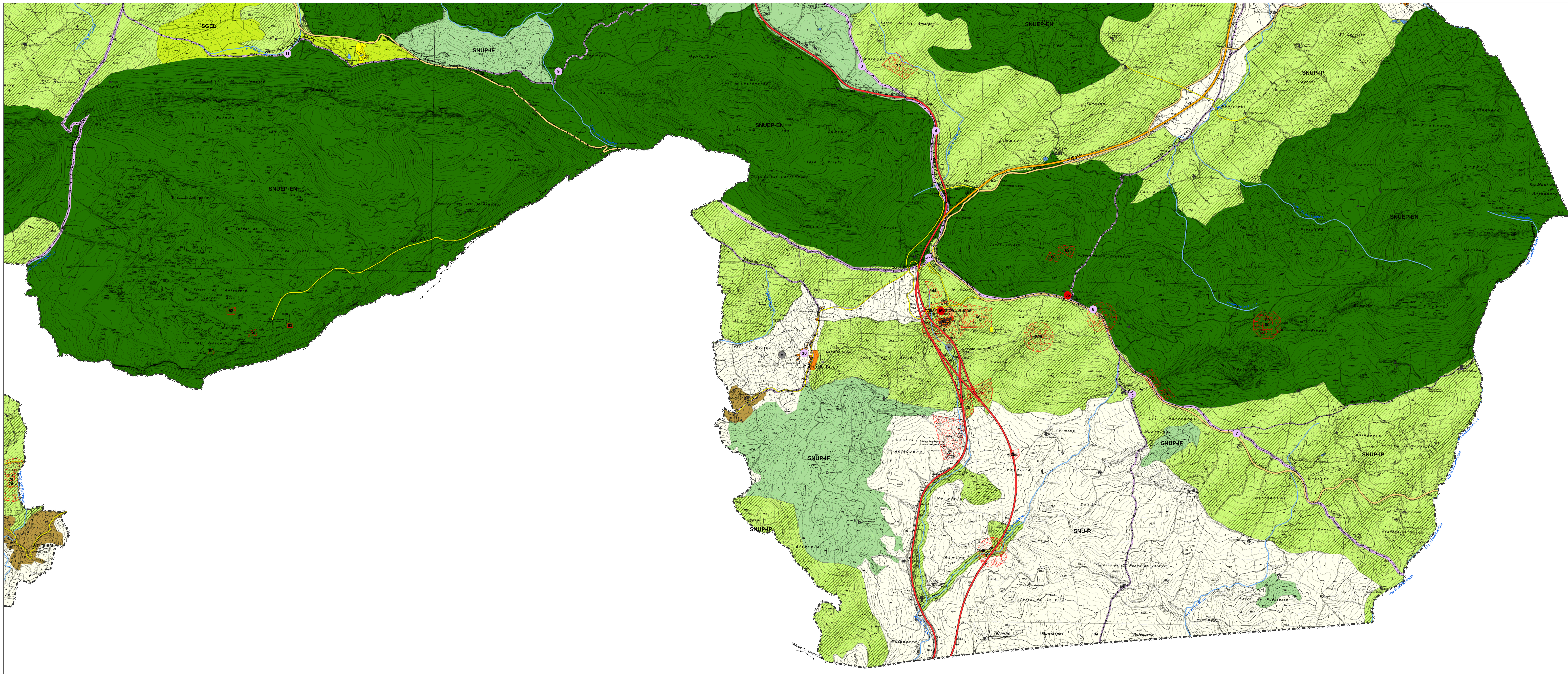

PLAN GENERAL DE ORDENACIÓN URBANÍSTICA
ANTEQUERA
(MARZO 2010)

EXCMO. AYUNTAMIENTO DE ANTEQUERA

PLANO DE ORDENACIÓN ESTRUCTURAL.

CLASIFICACIÓN DEL SUELO EN EL TÉRMINO MUNICIPAL DE ANTEQUERA. HOJA E

PLANO Nº: **P.A-25**
ESCALA: 1/20.000
FECHA: MARZO 2010

Fdo. JOSE SEGUI. *Arquitecto Director.*

El presente documento es copia de su original. Su utilización, así como cualquier reproducción, requerirá su autorización expresa quedando prohibida cualquier modificación del mismo.

ESTUDIO SEGUI
ARQUITECTURA Y PLANEAMIENTO
www.seguiarquitectos.com
OFICINA DE URBANISMO
AYUNTAMIENTO DE ANTEQUERA

EDIFICACIONES PROTEGIDAS DEL MEDIO RURAL

1	CASA SAN JUAN DE DIOS
2	CASERIA PEREDA O VERDEJO
3	CORTIJO DE ALBARIZAS
4	CORTIJO DE BURGUEÑOS
5	CORTIJO DE CASASOLA
6	CORTIJO DE COLCHADO O CORCHADO
7	CORTIJO DE GARCIONIA O GARSIDONIA
8	CORTIJO DE LA CRUZ
9	CORTIJO DE LOS HUERTOS O DEL HUERTO
10	CORTIJO SAN JUAN
11	CORTIJO DE LA HERRERA
12	CORTIJO DE LA CAPILLA
13	CORTIJO O CASA DE LA COMPAÑIA
14	CORTIJO DE LA MAGDALENA
15	CORTIJO DE LA PEÑA
16	CORTIJO DE LAS MONJAS
17	CORTIJO DE LA SERAFINA
18	CORTIJO DE LAS PERDICES
19	CORTIJO DE LOS HOSPITALES
20	CORTIJO DE LOS PRADOS
21	CORTIJO DE POZOANCHO
22	CORTIJO DE SAN PEDRO
23	CORTIJO DEL ALMAZAN
24	CORTIJO DEL CANAL
25	CORTIJO DEL CASTILLON
26	CORTIJO DEL CONDE Y DE SAN RAMON
27	CORTIJO DEL JUNCAL
28	CORTIJO DEL LAVADERO
29	CORTIJO PEREZON
30	CORTIJO DEL PONTON O DE LOS PONTONES
31	CORTIJO DEL REALENGO
32	CORTIJO DEL RINCON
33	CORTIJO DEL RIO
34	CORTIJO DEL ROSAL O DE ROSALES
35	PALACIO-CORTIJO DE VILLANUEVA DE CAUCHE
36	CORTIJO LA FRESNEDA
37	CORTIJO LA RABITA
38	CORTIJO MONTE DE LUNA
39	CORTIJO NUEVO
40	CORTIJO PAREJAS O DE PAREJAS
41	CORTIJO SAYAVERA
42	CORTIJO SOLANO
43	EL CORTIJUELO
44	CORTIJO EL VIVAR
45	VENTA DE ALBARIZAS ALTAS
46	CORTIJO DEL DUENDE
47	CORTIJO DE SERRANO O DE SAN ANTONIO
48	EL ROMERAL
49	CORTIJO LA VIÑA

YACIMIENTOS ARQUEOLÓGICOS

1	GARSIDONIA
2	LOS VILLARES
3	ARROYO ESLAVA
4	REALENGA DE ALAMEDA
5	LAS PILETAS
6	CASASOLA
7	NECROPOLIS DE ALCAIDE (BIC)
8	LAS AZUELAS
9	BOBADILLA
10	APEADERO DE LAS MARAVILLAS
11	NECROPOLIS DE LAS MARAVILLAS
12	EL BATAN
13	T.M. ANTEQUERA
14	KM MA-711
15	CANAL II
16	CANAL III
17	CORTIJO PINEDILLA
18	EL CANAL I
19	CIUDAD ROMANA DE SINGILIA BARBA (BIC)
20	TORRE DEL PONTON (BIC)
21	ACUEDUCTO ROMANO DE SINGILIA BARBA I
22	CORTIJO PALMITA
23	PUENTE DE RECOLETAS II
24	CASERIO SILVERIO
25	PUENTE RECOLETAS I
26	CASERIAS RECOLETAS
27	PUENTE ROMANO SOBRE EL GUADALHORCE
28	DOLMEN DEL ROMERAL (BIC)
29	PRESA DEL GOLPEADERO
30	COLEGIO SALESIANOS
31	VILLA ROMANA DE LOS PORTONES DE LA PUEBLA
32	CERRO DE LA VIRGEN
33	PEÑA DE LOS ENAMORADOS (BIC)
34	NECROPOLIS ROMANA DE LA PEÑA
35	ARROYO DEL GALLO
36	NECROPOLIS DE LA ANGOSTURA (BIC)
37	ESTACION DE BOBADILLA
38	CORTIJO SAN JOSE
39	CORTIJO ALMENDRILLO
40	VALDOLOSYESOS
41	CERRO VALDOLOSYESOS
42	CANTERA DE VALDOLOSYESOS
43	CORTIJO DE GUADALTEBA
44	CORTIJO DEL ROSARIO
45	CRUCE DE LA HOYA
46	CORTIJO VISTA HERMOSA
47	PUENTE ARROYO SECO
48	GANDIA
49	CASA QUINTANILLA
50	CAMINO DE SANTA CATALINA
51	CASCO URBANO DE ANTEQUERA
52	VILLA ROMANA DE LA HUERTA DEL CIPRES
53	CHIMENEA DE LA AZUCARERA
54	CORTIJO EL ZUMACAL
55	TORRE DEL HACHO (BIC)
56	ARQUILLO DE LOS PORQUEROS
57	GALLUMBAR (BIC)
58	CUEVAS MARINALEDA Y CUERDA
59	SIMA HOYO DEL TAMBOR
60	HOYO DE LA BURRA
61	CUEVA DEL TORO
62	T.M. Vva. De la CONCEPCIÓN (PUENTE ANTIGUO DEL CAMINO DE ANTEQUERA)
63	T.M. Vva. De la CONCEPCIÓN (PUENTE DEL ANTIGUO CAMINO DE ANTEQUERA I)
64	T.M. Vva. De la CONCEPCIÓN (PUENTE DEL ANTIGUO CAMINO DE ANTEQUERA)
65	CASTILLO CAUCHE (BIC)
66	LOMA DEL QUEJIGO
67	ARROYO VALDIVIA
68	LA FRESNEDA
69	PUERTO DE L A FRESNEDA
70	LA YEDRA
71	DOLMEN DEL CORTIJO DEL TARDON
72	COMPLEJO CAVERNICOLA DE LOS GAITANES
73	RECINTO FORTIFICADO DE LA HOYA
74	CASTILLO DE JEVAR (BIC)
75	T.M. Vva. De la CONCEPCIÓN (TORRE DEL CORTIJO GRANDE)
76	T.M. Vva. De la CONCEPCIÓN (CERRO DEL LEON)
77	CIUDAD ROMANA DE ARATISPI (BIC)
78	CERRO COCHE
79	CUEVA DE LA PULSERA
80	CUEVA DE LOS CHIVOS (BIC)
81	CASERIA DE LA MANCHA
82	CORTIJO DE LOS PORTONES
83	VALSEQUILLO
84	ACUEDUCTO ROMANO DE SINGILIA BARBA II
85	TERMAS ROMANAS DE SANTA MARIA
86	PLAZA DEL CARMEN
87	SANTA CATALINA DE SIENA
88	POSITO
89	NINFEO DE LA CARNICERIA DE LOS MOROS (BIC)
90	DOLMEN DE VIERA (BIC)
91	DOLMEN DE MENGA (BIC)
92	NECROPOLIS TARDOROMANA DE LOS DOLMENES
93	CERRO MARIMACHO (BIC)
94	EREMITORIO MOZARABE
95	VILLA DE LA ESTACION (BIC)
96	PUENTE SOBRE EL RIO DE LA VILLA I
97	PUENTE SOBRE EL ARROYO DE LAS ADELFAS
98	FERRADORES I
99	VILLA ROMANA DE LOS PINOS
100	TORREON IBERICO I
101	MINA DE OLIGISTO IBERICA
102	TORREON IBERICO II
103	TORREON IBERICO III
104	ERMITA DE LA VIRGEN DE ESPERA
105	VILLA ROMANA DEL CORTIJO DE LA TORRE
106	TORRE DEL CUCHILLO
107	SABINAL-01
108	SABINAL-02
109	CORTIJO LOS CHOPOS
110	ACUEDUCTO DE LA MANCHA
111	NECROPOLIS DE LAS PEDRERAS
112	CANAL III
113	LA MOLINILLA 1
114	LA MOLINILLA 2
115	PERDICES-01
116	RODAHUEVOS
117	POZO DEL CAMINO
118	ROMANO DEL CONDE
119	PUERTO DEL PERRO
120	FUENTE ABAD
121	CORTIJO VEGAS
122	COLADA EL MACHO
123	EL PULPITILLO
124	FUENTE HIGUERA
125	LA TORRECILLA
126	OREJA DE LA MULA
127	ARROYO PEDRERA 2
128	ARROYO PEDRERA 1
129	VILLA ROMANA DE BOBADILLA
130	NECROPOLIS DE BALLESTEROS (HABITAT Y NECROPOLIS)
131	LAS ALBINAS
132	VILLA ROMANA DEL CORTIJO FERNANDEZ
133	NECROPOLIS DE LA COLONIA
134	VILLA ROMANA DEL CLUB DE GOLF
135	CAMINO DEL VADO 1
136	CAMINO DEL VADO 2
137	LA DEHESILLA
138	CASERIA DE LUNA
139	CASERIA SAN JOSE
140	HOJIBLANCA
141	MARQUES DE LA PEÑA
142	CASERIA MARQUEZ
143	VALDEALANES
144	HORNO ARROYO VILLALTA
145	ARROYO CASTRO
146	VILLA ROMANA DEL ROMERAL
147	NECROPOLIS DE LA COLONIA 02
148	NECROPOLIS ROMANA DEL CORTIJO SAN JUAN
149	VILLA ROMANA DEL CAMBRON
150	PARTIDO ALTO
151	HUERTA DE FELIPE
152	NECROPOLIS ARJELEJO II
153	COLINAS DE LOS OLIVOS
154	RESIDENCIA DE LA VEGA
155	CORTIJOS LOS OLIVILLOS
156	KM 516 N-331
157	CJO POZO ANCHO
158	CJO HERRERA
159	CJO LOS CHARCONES
160	CJO PEREZON
161	ARROYO VILLALTA
162	COLINA DEL QUEMADO
163	CAÑADAS DE PAREJA I
164	CAÑADAS DE PAREJA II
165	LA CAPILLA
166	CERRO JUDIO
167	VENTA CISNEROS
168	EL HUERTO
169	CJO COMPAÑIA
170	ALFAR DE CJO GARAY
171	LA CRUZ
172	CJO CASASOLA
173	CJO Y PAJILLAS DEL CONDE
174	COVALEJA
175	CJO GADEA
176	LA TORRECILLA
177	LA PELUSA
178	VALDOLOS YESOS
179	CAMPO DE SILOS DEL CUCHILLO
180	CJO MANCHA 02
181	EL CHAPARRAL
182	ENTERRAMIENTO DEL GUERRERO
183	CASERIA DE DON PACO
183	ARROYO VILLALTA 03
184	ARROYO VILLALTA 02
186	BATAN ALTO
187	CASERIA NUEVA
188	CASERIA REALENGA 01
189	CASERIA REALENGA 02
190	CASERIO DE LERVA 01
191	CASERIO DE LERVA 02
192	CJO PERALTA
193	EL BOLLO
194	LAS CHOZAS
195	LOS FRAILES
196	LOS OLIVILLOS 01
197	LOS OLIVILLOS 02
198	LOS OLIVILLOS 03
199	PALANCOS
200	PARTIDO ALTO 01
201	PARTIDO ALTO II
202	SOLIS
203	CASERIA REALENGA 03
204	VILLA ROMANA LA HACIENDA
205	CERROCAUCHE II
206	CORTIJO LAS MEZQUITAS (BIC)
207	ANTIGUO CEMENTERIO DE BOBADILLA
208	ARROYO ADELFA
209	ARROYO REALENGA
210	ARROYO SALADILLO
211	CAMINO CASERIA SAN FELIPE
212	CAMINO DE CAÑUELO
213	CAMINO DE SILLARES
214	CASA DE LA VERONICA
215	CASERIA DEL VECINO
216	CASERIA SAN ANTONIO
217	CERRO COLCHADO
218	CASERIA VALDEURRACA
219	CORTIJO DE MANCHA II
220	CORTIJO DEL LAVADERO
221	CORTIJO DE LOS PRADOS
222	CORTIJO QUEMADO
223	CORTIJO VEGA BAJA
224	HUERTA PALERO
225	LA PERRERA
226	LOS TRES ROBLES
227	PALANCOS II
228	VEREDA DEL PARTIDO ALTO
229	VILLA FRENTE CAMINO PERALTA
230	EL SILILLO I
231	POZO ANCHO III
232	POZO ANCHO IV
233	COLINA DE POZO ANCHO
234	EL RINCON
235	VILLALBA
236	CERRO GARCIDONIA
237	CERRO EL RINCON I
238	CERRO EL RINCON II
239	CERRO EL RINCON III
240	LAS CHOZAS II
241	CORTIJO SOLIS
242	CORTIJO SOLIS II
243	LOS HOSPITALES
244	HUERTAS VIEJAS
245	ACUEDUCTO DEL HIGUERON
246	PIEDRAS BLANCAS I
247	PIEDRAS BLANCAS III
248	ABRIGO DE MATACABRAS
249	LAS ANGOSTURAS
250	VAL DE URRACAS
251	SERRATO
252	CUEVILLAS
253	CABRERIAS
254	EL ROMERAL
255	VALSEQUILLO II
256	VILLA ROBLEDO
257	CASERIA ROSALES

VÍAS PECUARIAS

Código	Nombre	Ancho legal
29015001	CAÑADA REAL DE GRANADA	75,00
29015002	CAÑADA REAL DE RONDA A GRANADA	75,00
29015003	CAÑADA REAL DE SEVILLA A MÁLAGA	75,00
29015004	CAÑADA REAL DE SIERRA DE YEGUAS A ANTEQUERA	75,00
29015005	CORDEL DE PALENCIANA	37,50
29015006	CORDEL DE VILLANUEVA A ANTEQUERA	37,50
29015007	CORDEL DE CUEVAS BAJAS A COLMENAR	37,50
29015008	CORDEL DEL PUENTE DE LOS REMEDIOS A COLMENAR	37,50
29015009	CORDEL DE ANTEQUERA A MÁLAGA	37,50
29015010	CORDEL DEL CAMINO DE LOS ALAMBRES	37,50
29015011	CORDEL DE MOLLINA A MÁLAGA	37,50
29015012	CORDEL DEL CAMINO DE ANTEQUERA O PESCADORES	37,50
29015013	CORDEL DE CAMPILLOS A ANTEQUERA	37,50
29015014	CORDEL DE SANTILLAN A MOLLINA	37,50
29015015	CORDEL DE ALAMEDA A ANTEQUERA	37,50
29015016	VEREDA DE MOLLINA A LA VENTA DE CISNEROS	20,00
29015017	VEREDA DEL CAMINO DE CUEVAS BAJAS A ARCHIDONA	20,00
29015018	VEREDA DEL CAMINO DE MÁLAGA	20,00
29015019	VEREDA DE ANTEQUERA A VILLANUEVA DEL ROSARIO Y LOJA	20,00
29015020	VEREDA DEL CAMINO DE LAS ALHAJUELAS	20,00
29015021	VEREDA DE ARCHIDONA	20,00
29015022	VEREDA DE ANTEQUERA	20,00
29015023	VEREDA DE PESQUERA Y DEHESILLA	20,00
29015024	VEREDA DE BOBADILLA A MÁLAGA	20,00
29015025	VEREDA DEL CERRO DEL ESPARTAL	20,00
29015026	VEREDA DE ANTEQUERA A FUENTE DE PIEDRA	20,00
29015027	VEREDA DE SIERRA DE YEGUAS A BOBADILLA	20,00
29015028	VEREDA DE CARRATRACA	20,00
29015029	VEREDA DE FUENTE DE PIEDRA A CAMPILLOS	20,00
29015030	VEREDA DEL CAMINO DE LAS CRUCES	20,00
29015031	COLADA DE ANTEQUERA	6,00
29015032	COLADA DEL CAMINO VIEJO DE ANTEQUERA	10,00
29015033	COLADA DE ANTEQUERA A ALFARNATEJO	10,00
29015034	COLADA DE LOS ABREVADEROS - PILAS DE LA TEJA Y COBOS	10,00
29015035	COLADA DEL CAMINO DEL MANANTIAL	12,00

LUGARES ASOCIADOS A LAS VÍAS PECUARIAS.

Id.	NOMBRE	Código
1	FUENTE-ABREVADERO LA TEJA	29015501
2	ABREVADERO-DESCANSADERO DE LOS POZOS BALLESTEROS	29015502
3	ABREVADERO-DESCANSADERO DEL ARROYO Y FUENTE DE LA YEDRA	29015503
4	ABREVADERO DE LA FUENTE DEL CUCHILLO	29015504
5	ABREVADERO-DESCANSADERO DE LAS PILAS DE LA FUENTE	29015505
6	ABREVADERO-DESCANSADERO DE LA FRESNEDA	29015506
7	ABREVADERO-DESCANSADERO DEL CORTIJO LAS PEDRIZAS O DE SAN ISIDRO	29015507
8	DESCANSADERO-ABREVADERO DEL CORTIJO CHACÓN	29015508
9	FUENTE-ABREVADERO DE LAS ALHAJUELAS	29015509
10	FUENTE-ABREVADERO DE LAS PILAS DEL PUERTO DEL BARCO	29015510
11	ABREVADERO DE LA FUENTE DEL BERRO	29015514
12	ABREVADERO DE LOS ARCOS	29015515
13	FUENTE-ABREVADERO DE LA PUERCA	29015516

HUMEDALES

Id.	NOMBRE
1	LAGUNA DEL CHAPARRAL
2	LAGUNA DE LA CAJA
3	LAGUNA DEL VISO
4	LAGUNA DE HERRERA

Leyenda

×━×▪ Límite Término Municipal Antequera

SUELO URBANO Y URBANIZABLE
- Suelo Urbano
- Suelo Urbanizable Ordenado y Sectorizado
- Suelo Urbanizable No Sectorizado

SUELO NO URBANIZABLE DE CARÁCTER RURAL
- SNU-R Carácter Rural

SUELO NO URBANIZABLE DE HABITAT RURAL DISEMINADO
- SNU-HRD Hábitat Rural Diseminado

SUELO NO URBANIZABLE PROTEGIDO POR LA PLANIFICACIÓN URBANÍSTICA
- SNUP-IF Espacios de Interés Forestal
- SNUP-IP Espacios de Interés Paisajístico

SUELO NO URBANIZABLE DE ESPECIAL PROTECCIÓN POR PLANIFICACIÓN TERRITORIAL
- SNUEP-CS Complejo Serrano del PEPMF
- SNUEP-PAS.a Paisaje Agrario Singular PEPMF
- SNUEP-PAS.b Paisaje Agrario Singular PEPMF

SUELO NO URBANIZABLE DE ESPECIAL PROTECCIÓN POR LEGISLACIÓN ESPECÍFICA
- SNUEP-EN Enclaves Naturales Excepcionales
- SNUEP-ZPL Zona Protección Laguna de Fuente Piedra
- SNUEP-H: Humedales; Cuencas Vertientes
- SNUEP-VP Vías Pecuarias
- SNUEP-VP Lugares Asociados a las Vías Pecuarias
- Nº Yacimientos Arqueológicos
- Cauces Naturales
- Embalses

PROTECCIÓN POR LA PLANIFICACIÓN URBANÍSTICA
- Edificaciones Protegidas del Medio Rural

SISTEMAS GENERALES
- SGE Equipamiento
- SGEL Espacios Libres
- SGI Infraestructuras Técnicas
- SGI EDAR
- SGV Mejoras y nuevas conexiones viarias

REDES COMUNICACIÓN EXISTENTE

SISTEMA GENERAL VIARIO (SGV)
- **Red Carreteras del Estado**
- **Red Carreteras de Andalucía**
- **Red Carreteras de Autonómicas**
  - Red Básica Estructurante
  - Red Básica Articulación
  - Red Intercomarcal
  - Red Complementaria
- **Red Provincial**
  - Viales Secundarios
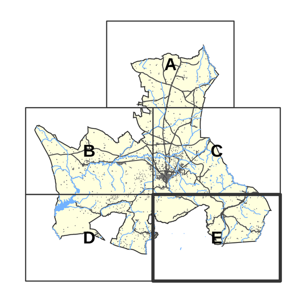
SISTEMA GENERAL FERROVIARIO DE INTERÉS GENERAL (SGF-IG)
- **Red Ferroviaria**
- **Línea de Alta Velocidad**
- **Línea Convencional**