

OFICINA ARQUEOLÓGICA MUNICIPAL
DE ANTEQUERA

Catálogo de yacimientos arqueológicos del término municipal



I. IDENTIFICACIÓN. 153
Denominación: COLINA DE LOS OLIVOS
Otras denominaciones: EL PEREZÓN
Otros municipios:
Unidad relacionada: Vista General Oeste 3.

2.LOCALIZACIÓN.

A. DELIMITACIÓN:

Hoja:102343
Escala: 1:10.000
Cota máxima (m.s.n.m.): - 472,0
Superficie(m2): 249.944
Coordenadas: 363138/4104386

ZONA DE CAUTELA ARQUEOLÓGICA TIPO 2:

PUNTO	X	Y
1	363053	4104530
2	363084	4104526
3	363122	4104480
4	363139	4104450
5	363153	4104413
6	363160	4104372
7	363151	4104335
8	363122	4104326
9	363102	4104336
10	363085	4104353
11	363067	4104386
12	363058	4104415
13	363053	4104433
14	363037	4104483

ZONA DE CAUTELA ARQUEOLÓGICA TIPO 3:

PUNTO	X	Y	DISTANCIA
1	363003	4104681	422
2	363341	4104431	289
3	363537	4104221	157
4	363490	4104066	240
5	363262	4104012	324
6	362984	4104185	271
7	362892	4104441	209
8	362929	4104647	76

Justificación de la Delimitación:

La delimitación de la Zona Arqueológica se ha realizado partiendo de los datos aportados por la prospección exhaustiva que

se realizó en su momento. De este modo, no existe evidencia de estructura alguna al exterior de la Zona Arqueológica propuesta, y la existencia de materiales en superficie es mínima.

Delimitación literal: La Zona Arqueológica del yacimiento queda definida mediante un área poligonal, siendo sus lados los límites de la misma y presentando como vértices las coordenadas referenciadas anteriormente así como las distancias en metros que unen los vértices contiguos del polígono.

B. ACCESOS.

Tipo: Autovía.
Identificación: A-92
Kilómetro: 4
Notas: Junto a la Autovía, en su lateral norte.

C. SITUACIÓN. Colina.

D. VISITABLE. No.

3.DESCRIPCIÓN.

A. PERIODO HISTÓRICO-TIPOLOGÍA.

Periodo Histórico: Época Romana
Estilo: Alto Imperio
Tipología:

B. UNIDADES.

Código:
Nombre:



La autenticidad de este documento se puede comprobar con el código 07E6001CA99D00R5E2Y1L3Y8Q8 en la web del Ayto. Antequera

FIRMANTE - FECHA

JUAN MANUEL GUARDIA SOLIS-SECRETARIO - 03/03/2022
serialNumber=S2833002E,CN=Sello de tiempo TS@ - @firma,OU=Secretaría General de Administración Digital,O=Secretaría de Estado de Función Pública,C=ES - 03/03/2022 08:55:22

APROBACIÓN DEFINITIVA POR ACUERDO DE PLENO EN SESION DE FECHA 29 DE DICIEMBRE DE 2021

DOCUMENTO: 20221878429
Fecha: 03/03/2022
Hora: 08:55

CSV: 07E6001CA99D00R5E2Y1L3Y8Q8





OFICINA ARQUEOLÓGICA MUNICIPAL
DE ANTEQUERA

Catálogo de yacimientos arqueológicos del término municipal



ANEXO III: FICHAS DEL CATÁLOGO DE YACIMIENTOS ARQUEOLÓGICOS

III-2

C. DESCRIPCIÓN:

Hallazgos numismáticos de época romana y Púnica. Según información facilitada por Gozalves Cravioto. En las prospecciones realizadas a raíz de la elaboración de impacto medioambiental de la Autovía de Córdoba se localizan restos de cerámicas comunes de época romana así como materiales edificados de la misma época. A raíz de las prospecciones arqueológicas realizadas por el equipo del proyecto denominado: **Sociedades, Territorios y Paisajes en la Prehistoria Reciente de la Depresión de Antequera**. En su informe preliminar realizan la siguiente descripción del yacimiento: "Este yacimiento podría en realidad constituir junto con Val de Urracas una única zona de habitación de enorme tamaño. En conjunto, en estas localizaciones se ha identificado una extraordinaria concentración de industria lítica, de herramientas de piedra pulimentada (azules, brachies, martillos) y cerámica, que en su conjunto, podría ser de gran importancia. Un aspecto muy notable de estos sitios es la **formidable densidad de material lítico en superficie así como su enorme extensión**, (que conjuntamente con Val de Urracas esilmamos provisionalmente en unas 200 hectáreas, aunque a pesar de las reiteradas jornadas de prospección que le hemos dedicado no ha sido posible determinar sus límites de una forma precisa) lo que sugiere de forma bastante inequívoca su carácter de área de actividad de gran tamaño y antigüedad. A este respecto y de nuevo a expensas de la finalización del estudio técnico-morfológico del material recogido, cuyos resultados esperamos tener para Septiembre de 2006, creemos que es plausible valorar el conjunto de estas localizaciones como de cronología Neolítica y Calcolítica, por lo cual estaríamos claramente ante una zona de ocupación importante para la interpretación del contexto territorial de la vega antequerana y, por tanto, de la neopoliis megalítica. En prospecciones realizadas con posterioridad: PGOU de Antequera (Se constata la presencia de materiales de los ámbitos cronológicos resnaes) y se realiza la presente delimitación del yacimiento.

4. CONSERVACIÓN:

A. ESTADO DE CONSERVACIÓN:

Parcialmente destruido	x
Bajo	
Medio	
Alto	
Desaparecido	

B. CAUSAS DEL DETERIORO.

- 1. Agentes Naturales
- 2. Humanos

- 1. Superficial
- 1. Exploto 2. Movimientos de tierra < 50%
- 3. Movimientos de tierra > 50%

- 2. Labores agrícolas 1. Arado superficial
- 2. Arado subsolador
- 3. Puesta en riego

- 3. Movilización de tierras
- 1. Desmontes
- 2. Aterrazamientos
- 3. Deforestación
- 4. Dragados

- 4. Obras de infraestructura

C. MEDIDAS ADOPTADAS:

- 1. Ceramismo
- 2. Enterrado
- 3. Cobertura
- 4. Vigilancia
- 5. Consolidación / conservación
- 6. Restitución
- 7. Limpieza
- 8. Otros

D. PROPUESTAS DE CONSERVACIÓN

- 1. Ceramismo
- 2. Enterrado
- 3. Cobertura
- 4. Vigilancia
- 5. Consolidación / conservación
- 6. Restitución
- 7. Limpieza
- 8. Otros

5. DOCUMENTACIÓN BIBLIOGRÁFICA.

GOZALVES CRAVIOTO, C., Las Vías Romanas de Málaga. Colegio de Ingenieros de Caminos, Canales y Puertos. Colección de Ciencias, Humanidades e Ingeniería, núm. 25. Málaga 1986.

6. TITULARIDAD:

Pública	x
Privada	x

7. PLANEAMIENTO VIGENTE:

PLAN GENERAL DE ORDENACIÓN URBANA. APROBACIÓN INICIAL 2008

Tipo de suelo: Suelos Urbanos.
Suelos Urbanizables Sectorizados.

Yacimiento catalogado: Si

Clasificación:

GRADOS DE PROTECCIÓN SEGÚN NORMATIVA ARQUEOLÓGICA:

Tipo 1	
Tipo 2	x
Tipo 3	x

8. INFORMACIÓN COMPLEMENTARIA:

Observaciones: Afección de impacto crítico del Centro Logístico. Se recomiendan prospección intensiva con sondeos arqueológicos para valorar objetivamente la importancia del yacimiento y tomar las medidas necesarias para garantizar su conservación.

Última actualización: 11/02/2009



La autenticidad de este documento se puede comprobar con el código 07E6001CA99D00R5E2Y1L3Y8Q8 en la web del Ayto. Antequera

FIRMANTE - FECHA
JUAN MANUEL GUARDIA SOLIS-SECRETARIO - 03/03/2022
serialNumber=S2833002E,CN=Sello de tiempo TS@ - @firma,OU=Secretaría General de Administración Digital,O=Secretaría de Estado de Función Pública,C=ES - 03/03/2022 08:55:22
APROBACIÓN DEFINITIVA POR ACUERDO DE PLENO EN SESION DE FECHA 29 DE DICIEMBRE DE 2021

DOCUMENTO: 20221878429
Fecha: 03/03/2022
Hora: 08:55

CSV: 07E6001CA99D00R5E2Y1L3Y8Q8





OFICINA ARQUEOLÓGICA MUNICIPAL
 DE ANTEQUERA.
 Catálogo de yacimientos arqueológicos del término municipal

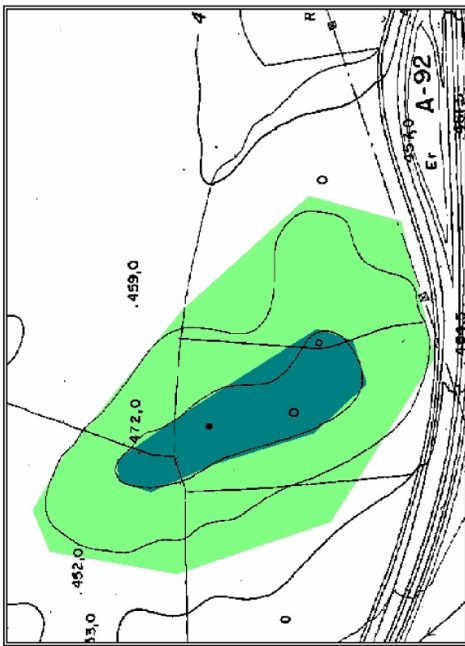

Delimitación del yacimiento. Escala 1:10.000. (en original). Hoja 102343



Localización del yacimiento en perspectiva isométrica 2-D. 1:50.000 (en formato original)

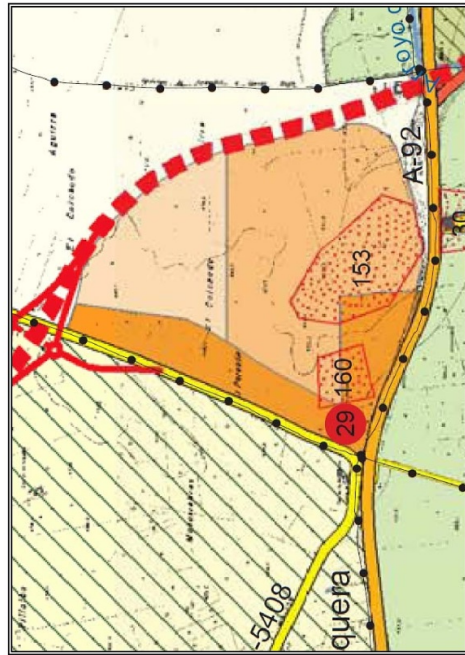

El yacimiento arqueológico sobre las propuestas del PGOU en revisión 2008

- Suelos Urbanos
- Suelos Urbanizables Sectorizados



La autenticidad de este documento se puede comprobar con el código 07E6001CA99D00R5E2Y1L3Y8Q8 en la web del Ayto. Antequera

FIRMANTE - FECHA

JUAN MANUEL GUARDIA SOLIS-SECRETARIO - 03/03/2022
 serialNumber=S2833002E,CN=Sello de tiempo TS@ - @firma,OU=Secretaría General de Administración Digital,O=Secretaría de Estado de Función Pública,C=ES - 03/03/2022 08:55:22

APROBACIÓN DEFINITIVA POR ACUERDO DE PLENO EN SESION DE FECHA 29 DE DICIEMBRE DE 2021

DOCUMENTO: 20221878429
 Fecha: 03/03/2022
 Hora: 08:55

CSV: 07E6001CA99D00R5E2Y1L3Y8Q8





OFICINA ARQUEOLÓGICA MUNICIPAL
 DE ANTEQUERA.
 Catálogo de yacimientos arqueológicos del término municipal



Ortofoto con información catastral del yacimiento. Vuelo 1997.



Ortofotografía. Vuelo 2003.



La autenticidad de este documento se puede comprobar con el código 07E6001CA99D00R5E2Y1L3Y8Q8 en la web del Ayto. Antequera

FIRMANTE - FECHA

JUAN MANUEL GUARDIA SOLIS-SECRETARIO - 03/03/2022
 serialNumber=S2833002E,CN=Sello de tiempo TS@ - @firma,OU=Secretaría General de Administración Digital,O=Secretaría de Estado de Función Pública,C=ES - 03/03/2022 08:55:22

APROBACIÓN DEFINITIVA POR ACUERDO DE PLENO EN SESION DE FECHA 29 DE DICIEMBRE DE 2021

DOCUMENTO: 20221878429
 Fecha: 03/03/2022
 Hora: 08:55

CSV: 07E6001CA99D00R5E2Y1L3Y8Q8





OFICINA ARQUEOLÓGICA MUNICIPAL
DE ANTEQUERA.
Catálogo de yacimientos arqueológicos del término municipal



1. IDENTIFICACIÓN. 160
Denominación: Cjo. Perzón
Otras denominaciones:
Otros municipios:
Unidad relacionada: Vista General Oeste 3.

2. LOCALIZACIÓN.
A. DELIMITACIÓN:
Hoja: I02343
Escala: 1:10.000
Cota máxima (m.s.n.): 445,0
Superficie(m2): 65.765
Coordenadas: 362635/410421

PUNTO	X	Y	Z	DISTANCIA
1	362722	410454	232	
2	362790	410432	267	
3	362527	410420	282	
4	362468	410435	254	

Justificación de la Delimitación:
La delimitación de la Zona Arqueológica se ha realizado partiendo de los datos aportados por la prospección exhaustiva que se realizó en su momento. De este modo, no existe evidencia de estructura alguna al exterior de la Zona Arqueológica propuesta, y la existencia de materiales en superficie es mínima.

Delimitación literal: La Zona Arqueológica del yacimiento queda definida mediante un área poligonal, siendo sus lados los límites de la misma y presentando como vértices las coordenadas referenciadas anteriormente así como las distancias en metros que unen los vértices contiguos del polígono.

B. ACCESOS.
Tipo: Autovía.
Identificación: A-92
Kilómetro: 5
Notas: Junto a la Autovía, en su lateral norte.

C. SITUACIÓN: Colina.

D. VISIBLE. No.

3. DESCRIPCIÓN.

A. PERIODO HISTÓRICO-TIPOLOGÍA.

Periodo Histórico: Época Romana
Estilo: Alto Imperio
Tipología:

B. UNIDADES.

Código:
Nombre:

C. DESCRIPCIÓN:

Hallazgos de cerámica común, tegulias y ladrillos de época romana.

4. CONSERVACIÓN.

A. ESTADO DE CONSERVACIÓN:

Parcialmente destruido	x
Bajo	
Medio	
Alto	
Desaparecido	

B. CAUSAS DEL DETERIORO.

- | 1. Agencias Naturales
- x | 2. Humanos
- | 1. Superficial
- x | 1. Expollo 2. Movimientos de tierra < 50%
- | 3. Movimientos de tierra > 50%



La autenticidad de este documento se puede comprobar con el código 07E6001CA99D00R5E2Y1L3Y8Q8 en la web del Ayto. Antequera

FIRMANTE - FECHA

JUAN MANUEL GUARDIA SOLÍS-SECRETARIO - 03/03/2022
serialNumber=S2833002E,CN=Sello de tiempo TS@ - @firma,OU=Secretaría General de Administración Digital,O=Secretaría de Estado de Función Pública,C=ES - 03/03/2022 08:55:22

APROBACIÓN DEFINITIVA POR ACUERDO DE PLENO EN SESION DE FECHA 29 DE DICIEMBRE DE 2021

DOCUMENTO: 20221878429
Fecha: 03/03/2022
Hora: 08:55

CSV: 07E6001CA99D00R5E2Y1L3Y8Q8





OFICINA ARQUEOLÓGICA MUNICIPAL
DE ANTEQUERA.
Catálogo de yacimientos arqueológicos del término municipal

Tipo 1	
Tipo 2	
Tipo 3	x

8. INFORMACIÓN COMPLEMENTARIA:

Observaciones: Afección parcial Centro Logístico

Última actualización: 11/02/2009

- x | 2. Labores agrícolas 1. Arado superficial
2. Arado subsolador | x
3. Puesta en riego |
- x | 3. Movilización de tierras 1. Desmontes | x
2. Aterrazamientos
3. Deforestación
4. Dragados |
- x | 4. Obras de infraestructura

C.MEDIDAS ADOPTADAS:

- 1. Ceramiento 5. Consolidación/Conservación |
- 2. Enterrado 6. Restitución |
- 3. Cobertura 7. Limpieza |
- 4. Vigilancia 8. Otros |

D.PROPUUESTAS DE CONSERVACIÓN

- 1. Ceramiento 5. Consolidación/Conservación |
- 2. Enterrado 6. Restitución |
- 3. Cobertura 7. Limpieza |
- 4. Vigilancia 8. Otros |

5.DOCUMENTACIÓN BIBLIOGRÁFICA.

GOZALBES CRAVIOTO, C., Las Vías Romanas de Málaga. Colegio de Ingenieros de Caminos, Canales y Puertos. Colección de Ciencias, Humanidades e Ingeniería, núm. 25. Málaga 1986.

6.TITULARIDAD:

Pública	x
Privada	x

7. PLANEAMIENTO VIGENTE:

PLAN GENERAL DE ORDENACIÓN URBANA. APROBACIÓN INICIAL 2008

Tipo de suelo: Suelos Urbanos
Suelos Urbanizables Sectorizados.

Yacimiento catalogado: SI

Clasificación:

GRADOS DE PROTECCIÓN SEGÚN NORMATIVA ARQUEOLÓGICA:



La autenticidad de este documento se puede comprobar con el código 07E6001CA99D00R5E2Y1L3Y8Q8 en la web del Ayto. Antequera

FIRMANTE - FECHA

JUAN MANUEL GUARDIA SOLIS-SECRETARIO - 03/03/2022
serialNumber=S2833002E,CN=Sello de tiempo TS@ - @firma,OU=Secretaría General de Administración Digital,O=Secretaría de Estado de Función Pública,C=ES - 03/03/2022 08:55:22

APROBACIÓN DEFINITIVA POR ACUERDO DE PLENO EN SESION DE FECHA 29 DE DICIEMBRE DE 2021

DOCUMENTO: 20221878429
Fecha: 03/03/2022
Hora: 08:55

CSV: 07E6001CA99D00R5E2Y1L3Y8Q8





OFICINA ARQUEOLÓGICA MUNICIPAL
 DE ANTEQUERA.
 Catálogo de yacimientos arqueológicos del término municipal

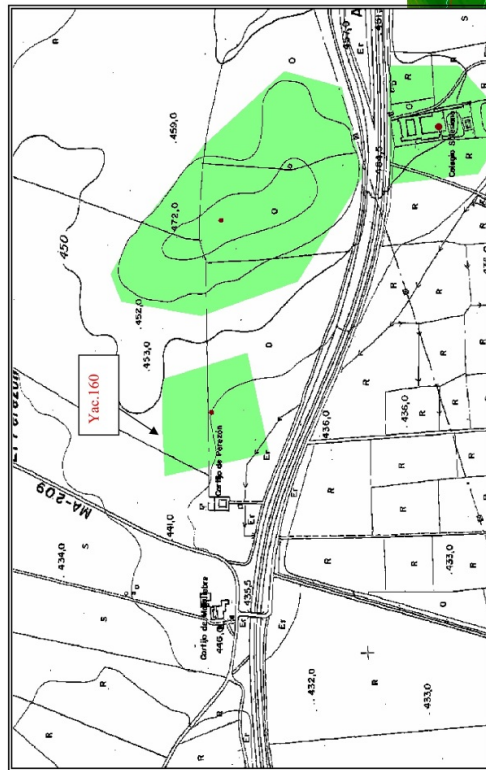

Delimitación del yacimiento. Escala 1:10.000, (en original). Hoja 102343



Localización del yacimiento en perspectiva isométrica 2-D. 1:50.000 (en formato



La autenticidad de este documento se puede comprobar con el código 07E6001CA99D00R5E2Y1L3Y8Q8 en la web del Ayto. Antequera

FIRMANTE - FECHA	
JUAN MANUEL GUARDIA SOLIS-SECRETARIO - 03/03/2022 serialNumber=S2833002E,CN=Sello de tiempo TS@ - @firma,OU=Secretaría General de Administración Digital,O=Secretaría de Estado de Función Pública,C=ES - 03/03/2022 08:55:22	
APROBACIÓN DEFINITIVA POR ACUERDO DE PLENO EN SESION DE FECHA 29 DE DICIEMBRE DE 2021	

DOCUMENTO: 20221878429
 Fecha: 03/03/2022
 Hora: 08:55

CSV: 07E6001CA99D00R5E2Y1L3Y8Q8





OFICINA ARQUEOLÓGICA MUNICIPAL
 DE ANTEQUERA.
 Catálogo de yacimientos arqueológicos del término municipal

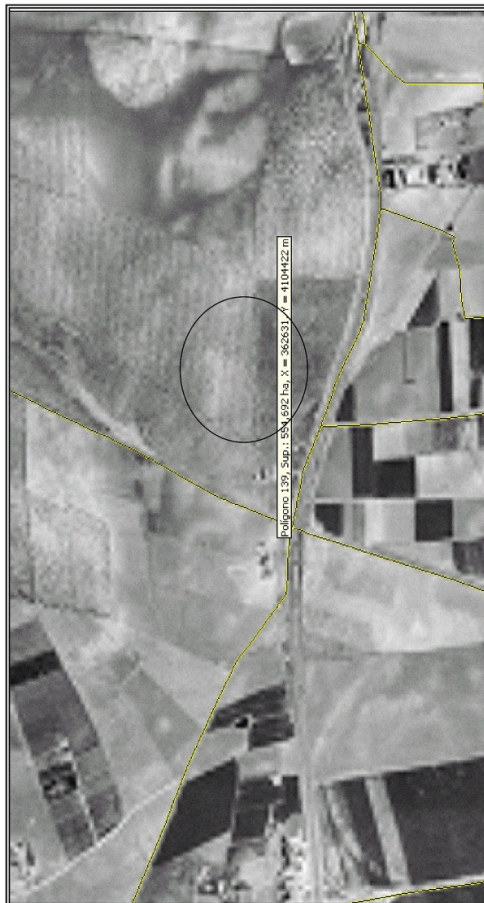

Ortofotografía con información catastral del yacimiento. Vuelo 1997.



Ortofotografía con la localización del yacimiento. - Vuelo de 2003.



La autenticidad de este documento se puede comprobar con el código 07E6001CA99D00R5E2Y1L3Y8Q8 en la web del Ayto. Antequera

FIRMANTE - FECHA

JUAN MANUEL GUARDIA SOLIS-SECRETARIO - 03/03/2022
 serialNumber=S2833002E,CN=Sello de tiempo TS@ - @firma,OU=Secretaría General de Administración Digital,O=Secretaría de Estado de Función Pública,C=ES - 03/03/2022 08:55:22

APROBACION DEFINITIVA POR ACUERDO DE PLENO EN SESION DE FECHA 29 DE DICIEMBRE DE 2021

DOCUMENTO: 20221878429
 Fecha: 03/03/2022
 Hora: 08:55

CSV: 07E6001CA99D00R5E2Y1L3Y8Q8





OFICINA ARQUEOLÓGICA MUNICIPAL
DE ANTEQUERA
Catálogo de yacimientos arqueológicos del término municipal



1. IDENTIFICACIÓN N.º 217

Denominación: CIERRO COLCHADO
Otras denominaciones:
Otros municipios:
Unidad relacionada: N.º 153: COLINA DE LOS OLIVOS

2. LOCALIZACIÓN

A. DELIMITACIÓN
Hoja: H-27 (Planimetría del PGOU)
Escala: 1:5.000
Cota máxima (m.s.n.): 472.02
Superficie (m²): 177.279
Coordenadas: PUNTO CENTRAL: X: 364813 Y: 4103673 Z: 448

TIPO 3

PUNTO	X	Y	Z
1	363593	4105293	
2	363621	4105045	
3	363466	4104940	
4	363319	4104970	
5	363273	4105020	
6	363243	4105120	
7	363236	4105196	
8	363248	4105226	
9	363284	4105261	
10	363356	4105303	
11	363417	4105338	
12	363593	4105293	

TIPO 2

PUNTO	X	Y	Z
1	363305	4105174	
2	363316	4105201	
3	363387	4105238	
4	363441	4105276	
5	363463	4105285	
6	363511	4105286	
7	363534	4105237	
8	363559	4105167	
9	363562	4105089	
10	363537	4105054	
11	363501	4105007	
12	363452	4104990	
13	363406	4104991	
14	363364	4105009	
15	363320	4105047	
16	363300	4105076	
17	363298	4105138	
18	363305	4105174	

Justificación de la Delimitación:

La delimitación de la Zona Arqueológica se ha realizado partiendo de los datos aportados por la prospección exhaustiva que se ha realizado motivada por las obras de la Autovía Córdoba-Málaga-06 .De este modo, no existe evidencia de estructura alguna al exterior de la Zona Arqueológica propuesta con abundante presencia de material de superficie.

Delimitación literal: La Zona Arqueológica del yacimiento queda definida mediante un área poligonal, siendo sus lados los límites de la misma y presentando como vértices las coordenadas referenciadas anteriormente así como las distancias en metros que unen los vértices contiguos del polígono.

B. ACCESOS

B. ACCESOS.

Tipo: Autovía.
Identificación: A-92
Kilómetro: 4
Notas: Junto a la Autovía, en su lateral norte.



La autenticidad de este documento se puede comprobar con el código 07E6001CA99D00R5E2Y1L3Y8Q8 en la web del Ayto. Antequera

FIRMANTE - FECHA

JUAN MANUEL GUARDIA SOLIS-SECRETARIO - 03/03/2022
serialNumber=S2833002E,CN=Sello de tiempo TS@ - @firma,OU=Secretaría General de Administración Digital,O=Secretaría de Estado de Función Pública,C=ES - 03/03/2022 08:55:22

APROBACIÓN DEFINITIVA POR ACUERDO DE PLENO EN SESION DE FECHA 29 DE DICIEMBRE DE 2021

DOCUMENTO: 20221878429

Fecha: 03/03/2022

Hora: 08:55

CSV: 07E6001CA99D00R5E2Y1L3Y8Q8





**OFICINA ARQUEOLÓGICA MUNICIPAL
DE ANTEQUERA.**
Catálogo de yacimientos arqueológicos del término municipal



C. SITUACIÓN: Colina. X
X.2. Labores agrícolas 1. Arado superficial X
2. Arado subsolador
3. Puesta en riego X

3. DESCRIPCIÓN

A. PERIODO HISTÓRICO-TIPOLOGÍA.

Periodo Histórico: Prehistoria Reciente.
Estilo: Neolítico-Calcolítico.
Tipología: Indeterminado. Posible poblado estacional.

B. DESCRIPCIÓN

Se trata de un asentamiento al aire libre de carácter estacional. Restos cerámicos a mano son, en su mayoría, ollas y platos, ollas con mamelones etc., además de útiles líticos : núcleo polidédrico agotado y chuncks que se pueden englobar dentro de la Prehistoria Reciente. Muy cercano al yac: Cerro de los olivos, de características similares , buena visibilidad con otros poblados como el de la Peña y entorno de la actual vega.

4. CONSERVACIÓN

A. ESTADO DE CONSERVACIÓN

Parcialmente destruido	
Bajo	
Medio	X
Alto	
Desaparecido	

B. CAUSAS DEL DETERIORO

- 1. Agentes Naturales
- X.2. Humanos
- 1. Superficial
- 1. Expollo
- X.2. Movimientos de tierra < 50%
- 3. Movimientos de tierra > 50%

C. MEDIDAS ADOPTADAS:

- 1. Desmontes
- 3. Movilización de tierras
- 2. Aterrazamientos
- 3. Deforestación
- 4. Dragados
- 4. Obras de infraestructura

D. PROPUESTAS DE CONSERVACIÓN

- 1. Cerramiento
- 2. Enterrado
- 3. Cobertura
- x 4. Vigilancia
- 5. Consolidación / conservación
- 6. Restitución
- 7. Limpieza
- 8. Otros

5. DOCUMENTACIÓN BIBLIOGRÁFICA

6. TITULARIDAD

Pública	
Privada	X

7. PLANEAMIENTO VIGENTE:

PLAN GENERAL DE ORDENACIÓN URBANA. APROBACIÓN INICIAL 2008

Tipo de suelo: SUELOS URBANIZABLES NO SECTORIZADOS
SUELOS URBANIZABLES SECTORIZADOS

Yacimiento catalogado: SI



La autenticidad de este documento se puede comprobar con el código 07E6001CA99D00R5E2Y1L3Y8Q8 en la web del Ayto. Antequera

FIRMANTE - FECHA

JUAN MANUEL GUARDIA SOLIS SECRETARIO - 03/03/2022
serialNumber=S2833002E,CN=Sello de tiempo TS@ - @firma,OU=Secretaría General de Administración Digital,O=Secretaría de Estado de Función Pública,C=ES - 03/03/2022 08:55:22

APROBACIÓN DEFINITIVA POR ACUERDO DE PLENO EN SESION DE FECHA 29 DE DICIEMBRE DE 2021

DOCUMENTO: 20221878429
Fecha: 03/03/2022
Hora: 08:55

CSV: 07E6001CA99D00R5E2Y1L3Y8Q8





OFICINA ARQUEOLÓGICA MUNICIPAL
 DE ANTEQUERA
 Catálogo de yacimientos arqueológicos del término municipal



Clasificación:

GRADOS DE PROTECCIÓN SEGÚN NORMATIVA ARQUEOLÓGICA:

Tipo 1	
Tipo 2	X
Tipo 3	X

8. INFORMACIÓN COMPLEMENTARIA

Observaciones:

Información gráfica, toma de datos y elaboración de ficha para el Catálogo realizada por el equipo de J.B. Salado y la oficina técnica Municipal de Antequera para las obras de la Autovía CORD-MA.

Fdo: Manuel Romero Pérez.

Actualización: 13/02/2009



La autenticidad de este documento se puede comprobar con el código 07E6001CA99D00R5E2Y1L3Y8Q8 en la web del Ayto. Antequera

FIRMANTE - FECHA

JUAN MANUEL GUARDIA SOLIS-SECRETARIO - 03/03/2022
 serialNumber=S2833002E,CN=Sello de tiempo TS@ - @firma,OU=Secretaría General de Administración Digital,O=Secretaría de Estado de Función Pública,C=ES - 03/03/2022 08:55:22

APROBACIÓN DEFINITIVA POR ACUERDO DE PLENO EN SESION DE FECHA 29 DE DICIEMBRE DE 2021

DOCUMENTO: 20221878429
 Fecha: 03/03/2022
 Hora: 08:55

CSV: 07E6001CA99D00R5E2Y1L3Y8Q8



OFICINA ARQUEOLÓGICA MUNICIPAL
 DE ANTEQUERA
 Catálogo de yacimientos arqueológicos del término municipal

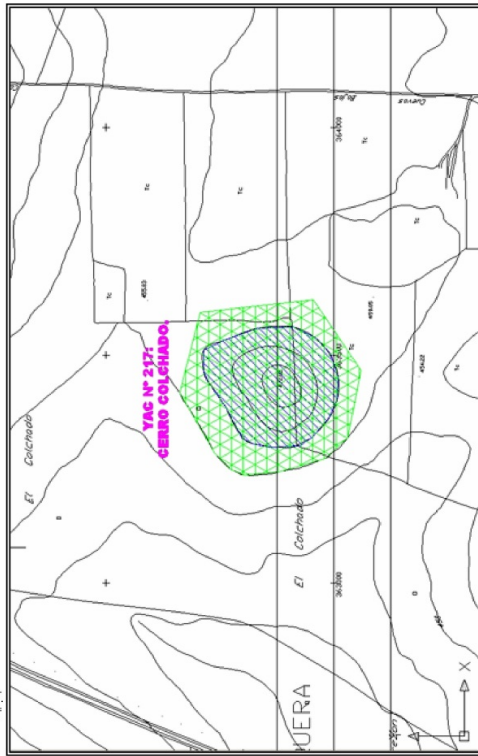

Delimitación del yacimiento sobre planimetría 1:5.000 del PGOU (en formato original)

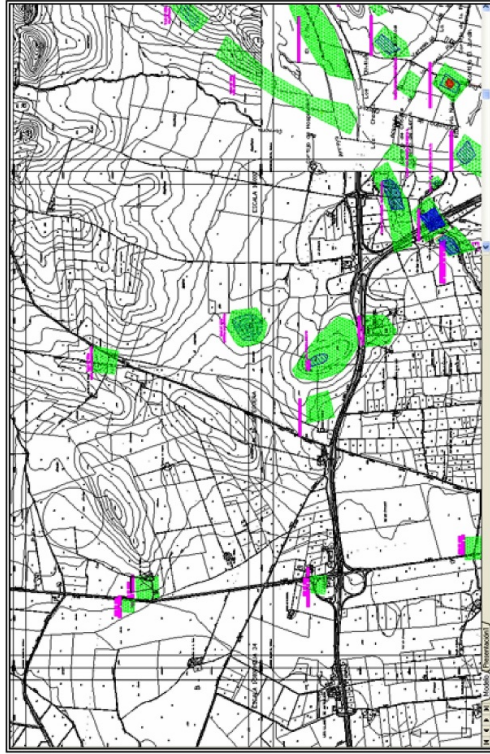

El yacimiento y su entorno arqueológico. Planimetría del PGOU.



La autenticidad de este documento se puede comprobar con el código 07E6001CA99D00R5E2Y1L3Y8Q8 en la web del Ayto. Antequera

FIRMANTE - FECHA	
JUAN MANUEL GUARDIA SOLIS-SECRETARIO - 03/03/2022 serialNumber=S2833002E,CN=Sello de tiempo TS@ - @firma,OU=Secretaría General de Administración Digital,O=Secretaría de Estado de Función Pública,C=ES - 03/03/2022 08:55:22	
APROBACIÓN DEFINITIVA POR ACUERDO DE PLENO EN SESION DE FECHA 29 DE DICIEMBRE DE 2021	

DOCUMENTO: 20221878429
 Fecha: 03/03/2022
 Hora: 08:55

CSV: 07E6001CA99D00R5E2Y1L3Y8Q8





OFICINA ARQUEOLÓGICA MUNICIPAL
 DE ANTEQUERA
 Catálogo de yacimientos arqueológicos del término municipal



Cerámica a mano



Material lítico

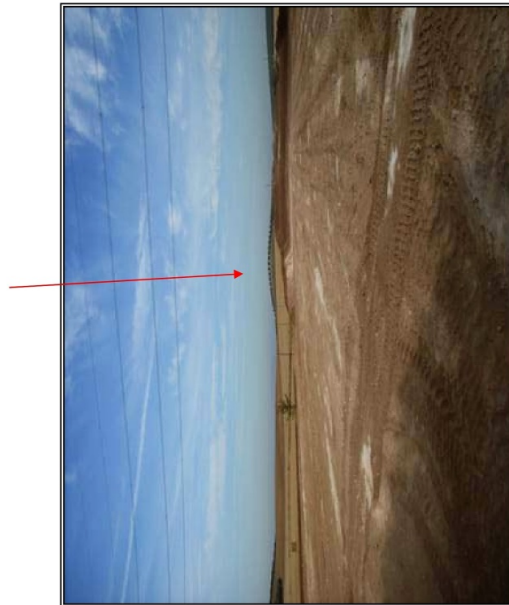

Vista general del yacimiento



La autenticidad de este documento se puede comprobar con el código 07E6001CA99D00R5E2Y1L3Y8Q8 en la web del Ayto. Antequera

FIRMANTE - FECHA	
JUAN MANUEL GUARDIA SOLIS-SECRETARIO - 03/03/2022 serialNumber=S2833002E,CN=Sello de tiempo TS@ - @firma,OU=Secretaría General de Administración Digital,O=Secretaría de Estado de Función Pública,C=ES - 03/03/2022 08:55:22	
APROBACIÓN DEFINITIVA POR ACUERDO DE PLENO EN SESION DE FECHA 29 DE DICIEMBRE DE 2021	

DOCUMENTO: 20221878429
 Fecha: 03/03/2022
 Hora: 08:55

CSV: 07E6001CA99D00R5E2Y1L3Y8Q8

