

PROMOTOR:
**CENTRO LOGÍSTICO
DE ANTEQUERA**

CONSULTOR:
OLUZ
Ingeniería, Geotecnia y Control de Calidad

CALLE PACIFIC, NUMERO 72
MÁLAGA
TEL: 952 25 03 080
FAX: 952 26 24 86
www.oluz.es
info@oluz.es

AUTOR DEL PROYECTO:

D. JOSÉ ANTONIO JAIMEZ MUÑOZ
INGENIERO CAMINOS, CANALES Y PUERTOS

FECHA:
OCTUBRE 2018

TÍTULO:
**MEJORA DE LA CARRETERA MA-5408 Y ACCESO
A CENTRO LOGÍSTICO DE ANTEQUERA**

Nº PLANO:
1.1

DESIGNACIÓN:
SITUACIÓN Y EMPLAZAMIENTO

ESCALA:
1/600.000
1/200.000
1/25.000
FORMATO: DIN A-3

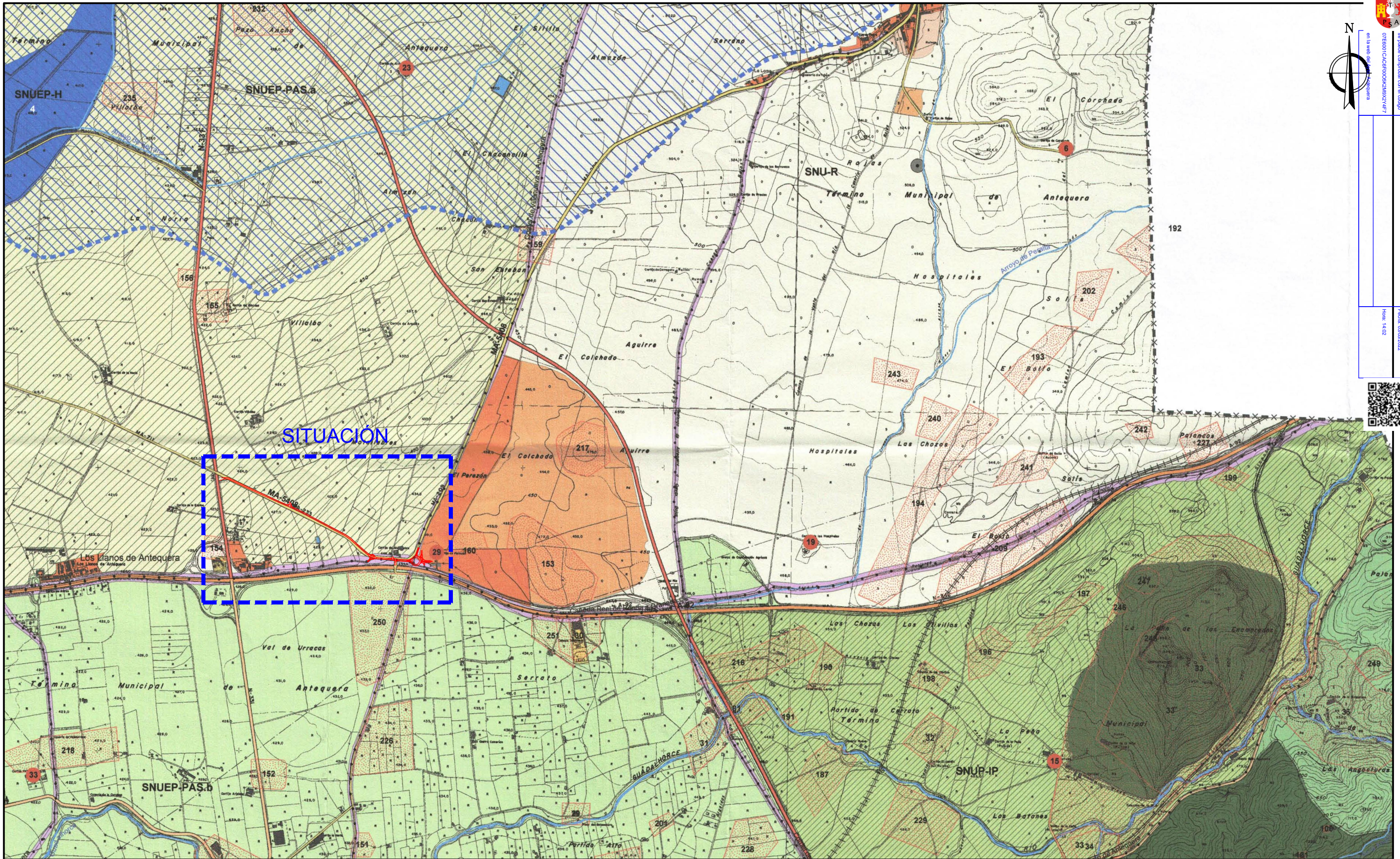

SITUACIÓN

<p>××× Límite Término Municipal Antequera</p> <p>SUELO NO URBANIZABLE DE CARÁCTER RURAL</p> <p>SNU-R Caracter Rural</p>	<p>SUELO NO URBANIZABLE PROTEGIDO POR LA PLANIFICACIÓN URBANÍSTICA</p> <p>SNU-IF Espacios de Interés Forestal</p> <p>SNU-IP Espacios de Interés Paisajístico</p>	<p>SUELO NO URBANIZABLE DE ESPECIAL PROTECCIÓN POR PLANIFICACIÓN TERRITORIAL</p> <p>SNU-EN Enclaves Naturales Excepcionales</p> <p>SNU-ZPL Zona Protección Laguna de Fuente Piedra</p> <p>SNU-H Humedades</p> <p>SNU-VP Vías Pecuarías</p>	<p>SUELO NO URBANIZABLE DE ESPECIAL PROTECCIÓN POR PLANIFICACIÓN URBANÍSTICA</p> <p>SNU-EM Lugares Asociados a las Vías Pecuarías</p> <p>Yacimientos Arqueológicos</p> <p>Cauces Naturales</p> <p>Embalses</p>	<p>PROTECCIÓN POR LA PLANIFICACIÓN URBANÍSTICA</p> <p>Edificaciones Protegidas del Medio Rural</p>	<p>SISTEMAS GENERALES</p> <p>SGE Equipamiento</p> <p>SGEL Espacios Libres</p> <p>SGI Infraestructuras Técnicas</p> <p>SGI EDAR</p> <p>SGV Mejoras y nuevas conexiones viarias</p>	<p>REDES COMUNICACIÓN EXISTENTE</p> <p>SISTEMA GENERAL VIARIO (SGV)</p> <p>Red Carreteras del Estado</p> <p>Red Carreteras de Andalucía</p> <p>Red Carreteras de Autonomías</p> <p>Red Básica Estructurante</p> <p>Red Básica Anticiclónica</p> <p>Red Intercomunal</p> <p>Red Complementaria</p> <p>Red Provincial</p> <p>Vías Secundarias</p>	<p>SISTEMA GENERAL FERROVIARIO DE INTERÉS GENERAL (SGF-IG)</p> <p>Red Ferroviaria</p> <p>Línea de Alta Velocidad</p> <p>Línea Convencional</p>	<p>PLAN GENERAL DE ORDENACIÓN URBANÍSTICA ANTEQUERA (MARZO 2016)</p> <p>EXCMO. AYUNTAMIENTO DE ANTEQUERA</p> <p>PLANO DE ORDENACIÓN ESTRUCTURAL</p> <p>CLASIFICACIÓN DEL SUELO EN EL TÉRMINO MUNICIPAL DE ANTEQUERA HOJA C</p> <p>ESTUDIO SEGUI OFICINA DE URBANISMO AYUNTAMIENTO DE ANTEQUERA</p>
--	---	---	---	---	--	---	---	---

PROMOTOR:
CENTRO LOGÍSTICO DE ANTEQUERA

CONSULTOR:

 Ingeniería, Geotecnia y Control de Calidad

AUTOR DEL PROYECTO:

 D. JOSÉ ANTONIO JAÍMEZ MUÑOZ
 INGENIERO CAMINOS, CANALES Y PUERTOS

FECHA:
 OCTUBRE 2018

TÍTULO:
MEJORA DE LA CARRETERA MA-5408 Y ACCESO A CENTRO LOGÍSTICO DE ANTEQUERA

Nº PLANO:
1.2

DESIGNACIÓN:
EMPLAZAMIENTO EN EL PGOU

ESCALA:
 1/25.000
 FORMATO: DIN A-3