

PROMOTOR: CENTRO LOGÍSTICO DE ANTEQUERA	CONSULTOR: OLUZ Ingeniería, Geotecnia y Control de Calidad CALLE PACÍFICO, NÚMERO 72, MÁLAGA TEL: 952 25 03 000 FAX: 952 25 24 86 www.oluz.es info@oluz.es	AUTOR DEL PROYECTO: D. JOSÉ ANTONIO JAIMEZ MUÑOZ INGENIERO CAMINOS, CAÑALES Y PUERTOS	FECHA: OCTUBRE 2019	TÍTULO: MEJORA DE LA CARRETERA MA-5408 Y ACCESO A CENTRO LOGÍSTICO DE ANTEQUERA	Nº PLANO: 2.1	DESIGNACIÓN: PLANTA GENERAL Y MINUTA	ESCALA: 1/5.000 FORMATO: DIN A-3
---	--	--	------------------------	---	-------------------------	--	---

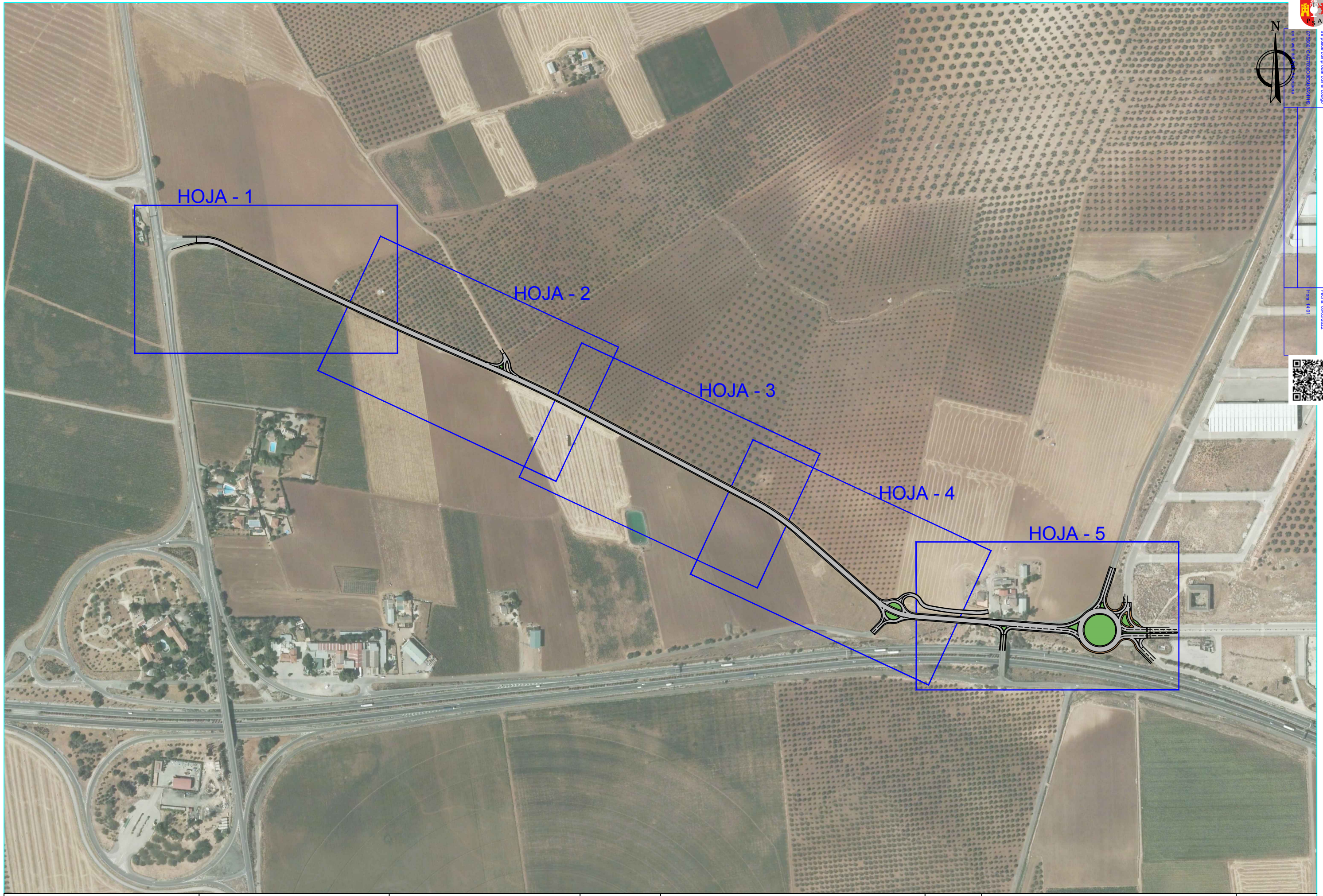

<p>PROMOTOR: CENTRO LOGÍSTICO DE ANTEQUERA</p>	<p>CONSULTOR:  OLUZ Ingeniería, Geotecnia y Control de Calidad</p> <p>CALLE PACÍFICO, NUMERO 72 MÁLAGA TEL: 952 25 03 00 FAX: 952 25 28 86 www.oluz.es info@oluz.es</p>	<p>AUTOR DEL PROYECTO:  D. JOSÉ ANTONIO JAIMEZ MUÑOZ INGENIERO CAMINOS, CANALES Y PUERTOS</p>	<p>FECHA: OCTUBRE 2019</p>	<p>TÍTULO: MEJORA DE LA CARRETERA MA-5408 Y ACCESO A CENTRO LOGÍSTICO DE ANTEQUERA</p>	<p>Nº PLANO: 2.2</p>	<p>DESIGNACIÓN: PLANTA SOBRE ORTOIMAGEN Y MINUTA</p>	<p>ESCALA: 1/5.000 FORMATO: DIN A-3</p>
--	---	--	---	--	----------------------------------	---	---