

<p>TALLER DE INVESTIGACIONES ARQUEOLÓGICAS C/ Narciso Pérez Teixeira, 9, Bajo. C.P. 29007 Málaga. Teléfono: 952 28 06 04 Fax: 951 98 74 98 Email: tarqueologia@gmail.com Web: http://www.tarqueologia.com</p>	<p>PROYECTO</p> <p>A.A.PL. MEDIANTE EXCAVACIÓN ARQUEOLÓGICA EXTENSIVA EN AMPLIACIÓN DEL CENTRO LOGÍSTICO DE ANTEQUERA 2ª FASE (YACIMIENTOS COLINA DE LOS OLIVOS, CERRO COLCHADO Y CORTIJO PEREZÓN) ANTEQUERA. MÁLAGA.</p>	<p>PROMOTOR</p> <p>AGALAM, S.L.</p>	<p>FECHA</p> <p>OCTUBRE 2019</p>	<p>ESCALA</p> <p>Proyección UTM ETRS89 Huso 30 N</p>	<p>PLANO</p> <p>1/15000</p>	<p>SITUACION</p>	<p>PLANO Nº</p> <p>1</p>
							<p>HOJA 1.DE 1.</p>

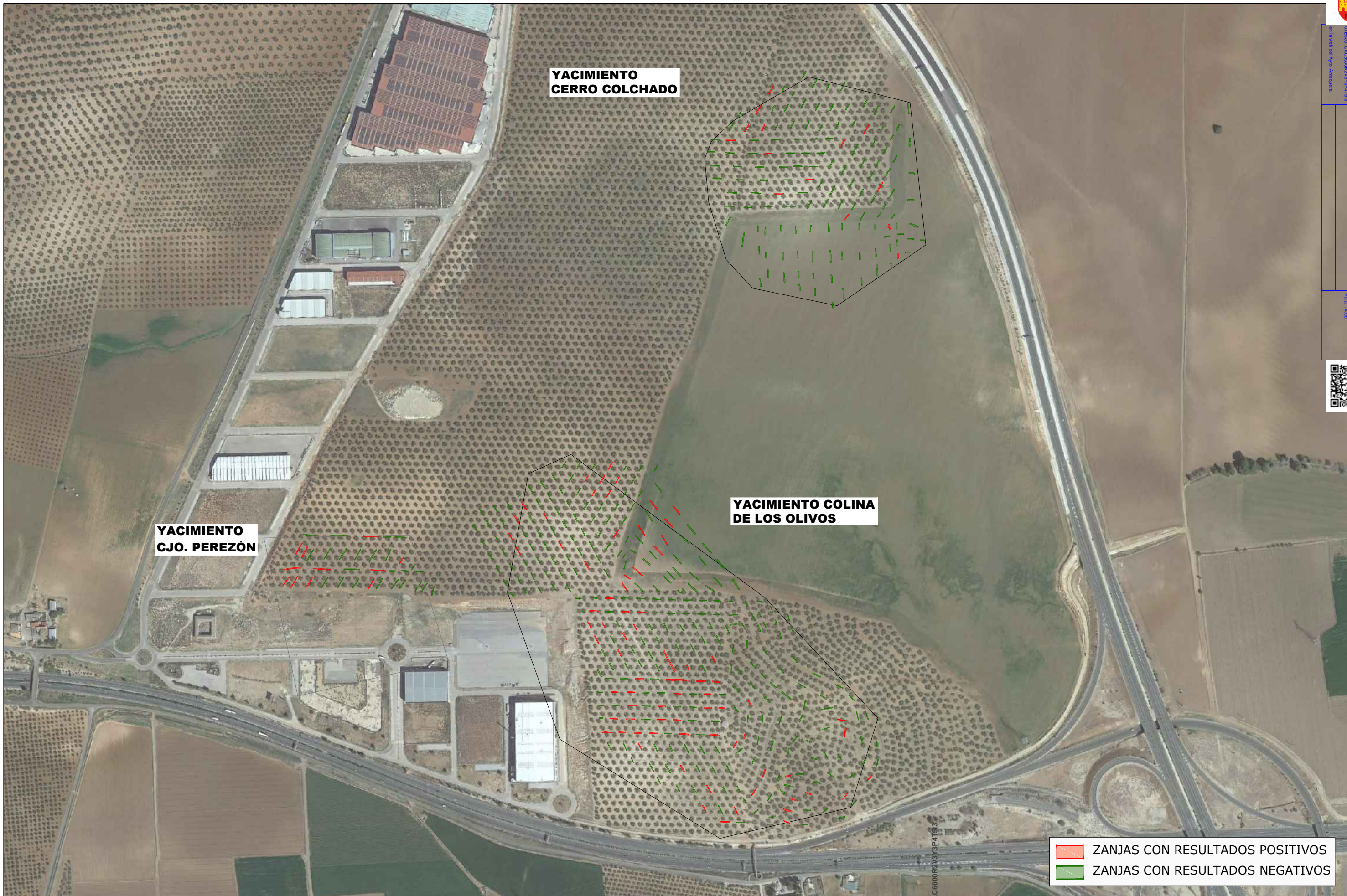

YACIMIENTO CERRO COLCHADO

YACIMIENTO COLINA DE LOS OLIVOS

YACIMIENTO CJO. PEREZÓN

ZANJAS CON RESULTADOS POSITIVOS

ZANJAS CON RESULTADOS NEGATIVOS

<p>TALLER DE INVESTIGACIONES ARQUEOLÓGICAS C/ Narciso Pérez Teixeira, 9, Bajo. C.P. 29007 Málaga. Teléfono: 952 28 06 04 Fax: 951 98 74 98 Email: tarqueologia@gmail.com Web: http://www.tarqueologia.com</p>	<p>PROYECTO</p> <p>A.A.PL. MEDIANTE EXCAVACIÓN ARQUEOLÓGICA EXTENSIVA EN AMPLIACIÓN DEL CENTRO LOGÍSTICO DE ANTEQUERA 2ª FASE (YACIMIENTOS COLINA DE LOS OLIVOS, CERRO COLCHADO Y CORTIJO PEREZÓN)ANTEQUERA. MÁLAGA.</p>	<p>PROMOTOR</p> <p>AGALAM, S.L.</p>	<p>FECHA</p> <p>OCTUBRE 2019</p>	<p>ESCALA</p> <p>1/10000</p> <p>Proyección UTM ETRS89 Huso 30 N</p>	<p>PLANO</p> <p>ZANJAS REALIZADAS. PLANTA GENERAL.</p>	<p>PLANO Nº</p> <p>2</p>
						<p>HOJA 1.D.E.B.</p>



TALLER DE INVESTIGACIONES ARQUEOLÓGICAS C/ Narciso Pérez Teixeira, 9, Bajo. C.P. 29007 Málaga. Teléfono: 952 28 06 04 Fax: 951 98 74 98 Email: tarqueologia@gmail.com Web: http://www.tarqueologia.com	PROYECTO A.A.PL. MEDIANTE EXCAVACIÓN ARQUEOLÓGICA EXTENSIVA EN AMPLIACIÓN DEL CENTRO LOGÍSTICO DE ANTEQUERA 2ª FASE (YACIMIENTOS COLINA DE LOS OLIVOS, CERRO COLCHADO Y CORTIJO PEREZÓN) ANTEQUERA. MÁLAGA.	PROMOTOR AGALAM, S.L.	FECHA OCTUBRE 2019	ESCALA Proyección UTM ETRS89 Huso 30 N	PLANO ZANJAS REALIZADAS. CORTIJO PEREZÓN.	PLANO Nº 2
						HOJA 2.D.E.8.



ZANJAS CON RESULTADOS POSITIVOS
 ZANJAS CON RESULTADOS NEGATIVOS

YACIMIENTO CERRO COLCHADO

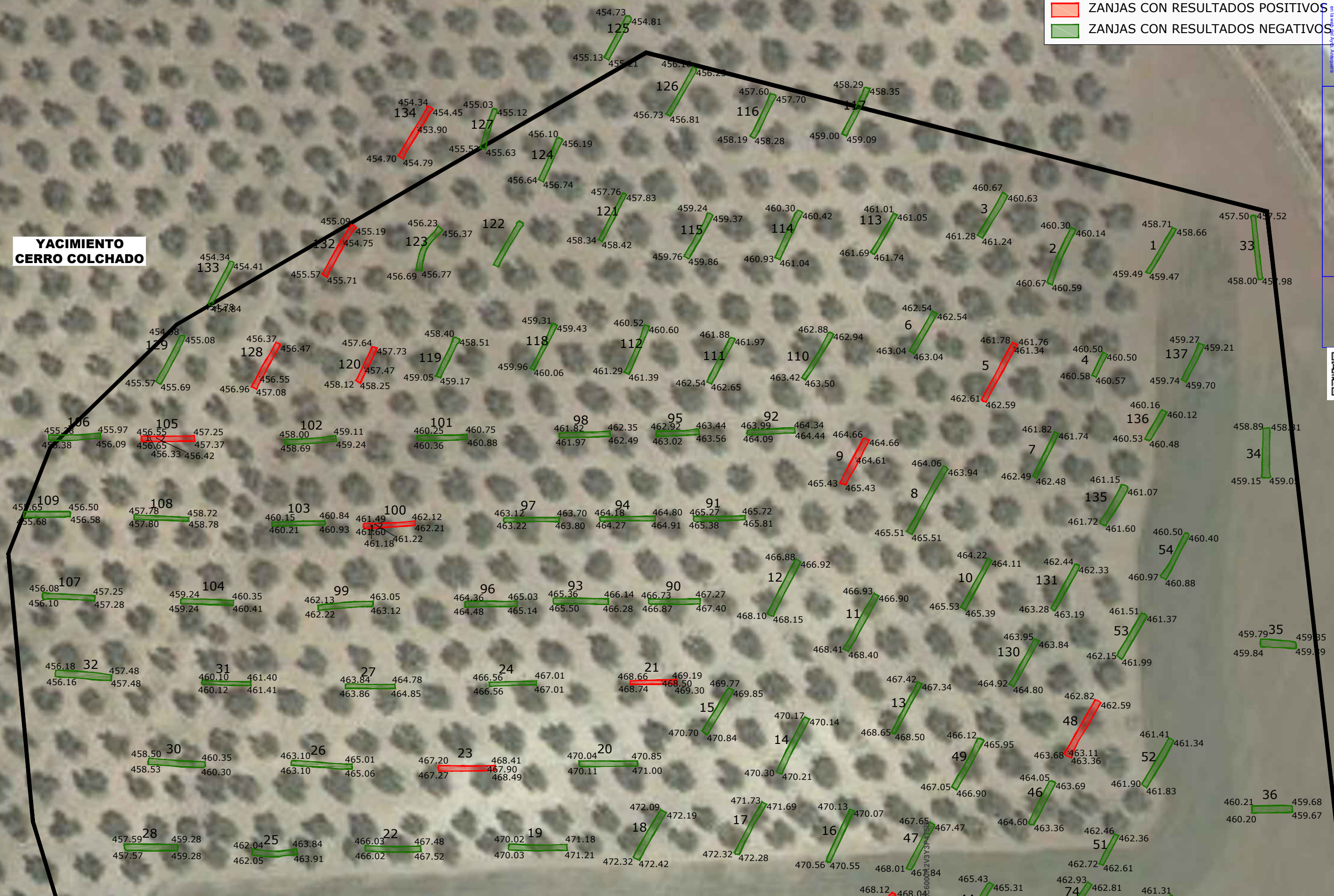

<p>TALLER DE INVESTIGACIONES ARQUEOLÓGICAS C/ Narciso Pérez Teixeira, 9, Bajo, C.P. 29007 Málaga. Teléfono: 952 28 06 04 Fax: 951 98 74 98 Email: tarqueologia@gmail.com Web: http://www.tarqueologia.com</p>	<p>PROYECTO</p> <p>A.A.PL. MEDIANTE EXCAVACIÓN ARQUEOLÓGICA EXTENSIVA EN AMPLIACIÓN DEL CENTRO LOGÍSTICO DE ANTEQUERA 2ª FASE (YACIMIENTOS COLINA DE LOS OLIVOS, CERRO COLCHADO Y CORTIJO PEREZÓN) ANTEQUERA. MÁLAGA.</p>	<p>PROMOTOR</p> <p>AGALAM, S.L.</p>	<p>FECHA</p> <p>OCTUBRE 2019</p>	<p>ESCALA</p> <p>1/1000</p>	<p>PLANO</p> <p>ZANJAS REALIZADAS. CERRO COLCHADO.</p>	<p>PLANO Nº</p> <p>2</p>
	<p>Proyección UTM ETRS89 Huso 30 N</p>					<p>HOJA 3.D.E.B.</p>
	<p>SV: 07E6001C</p>					

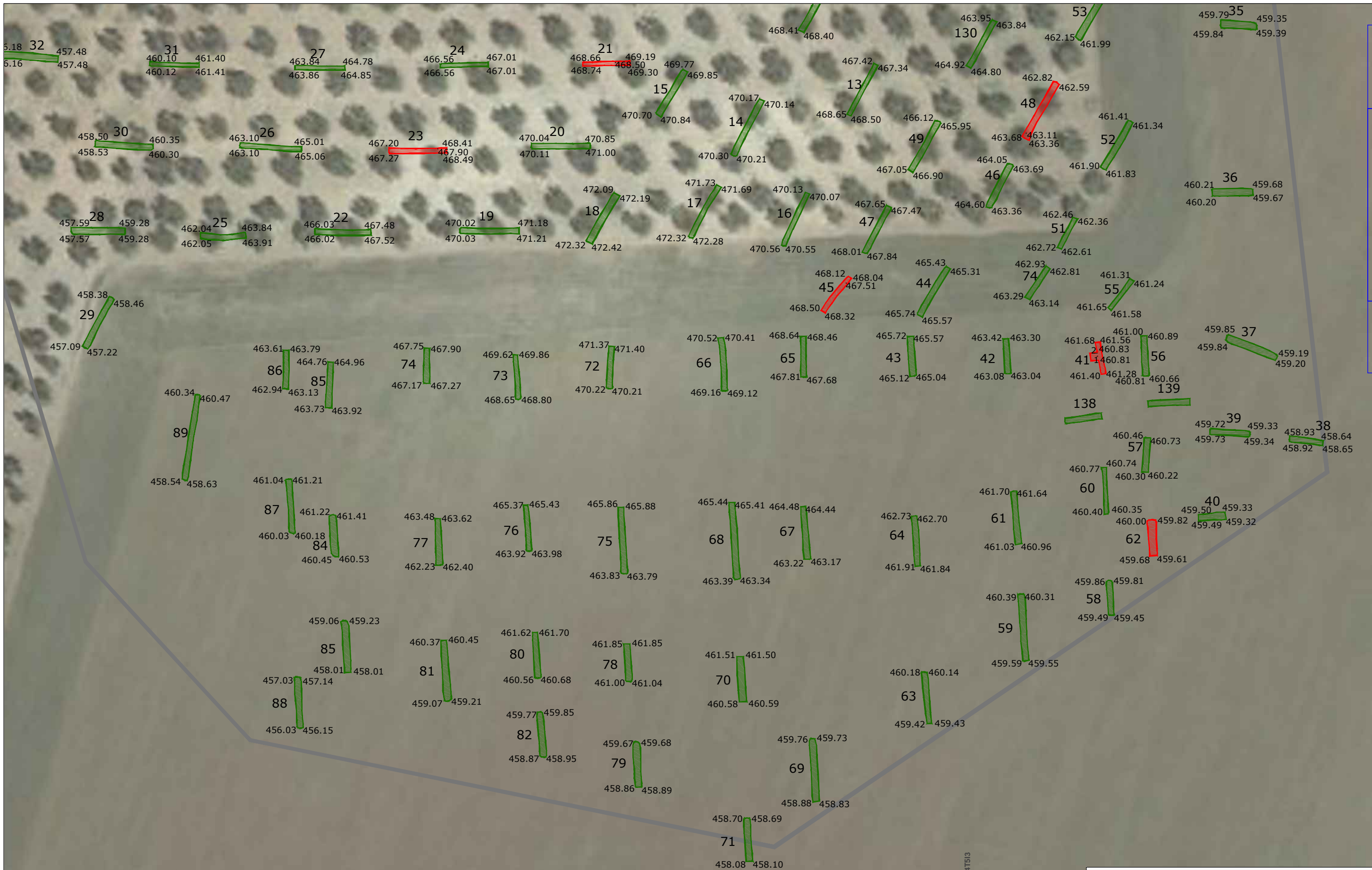

█ ZANJAS CON RESULTADOS POSITIVOS
█ ZANJAS CON RESULTADOS NEGATIVOS



ZANJAS CON RESULTADOS POSITIVOS

ZANJAS CON RESULTADOS NEGATIVOS

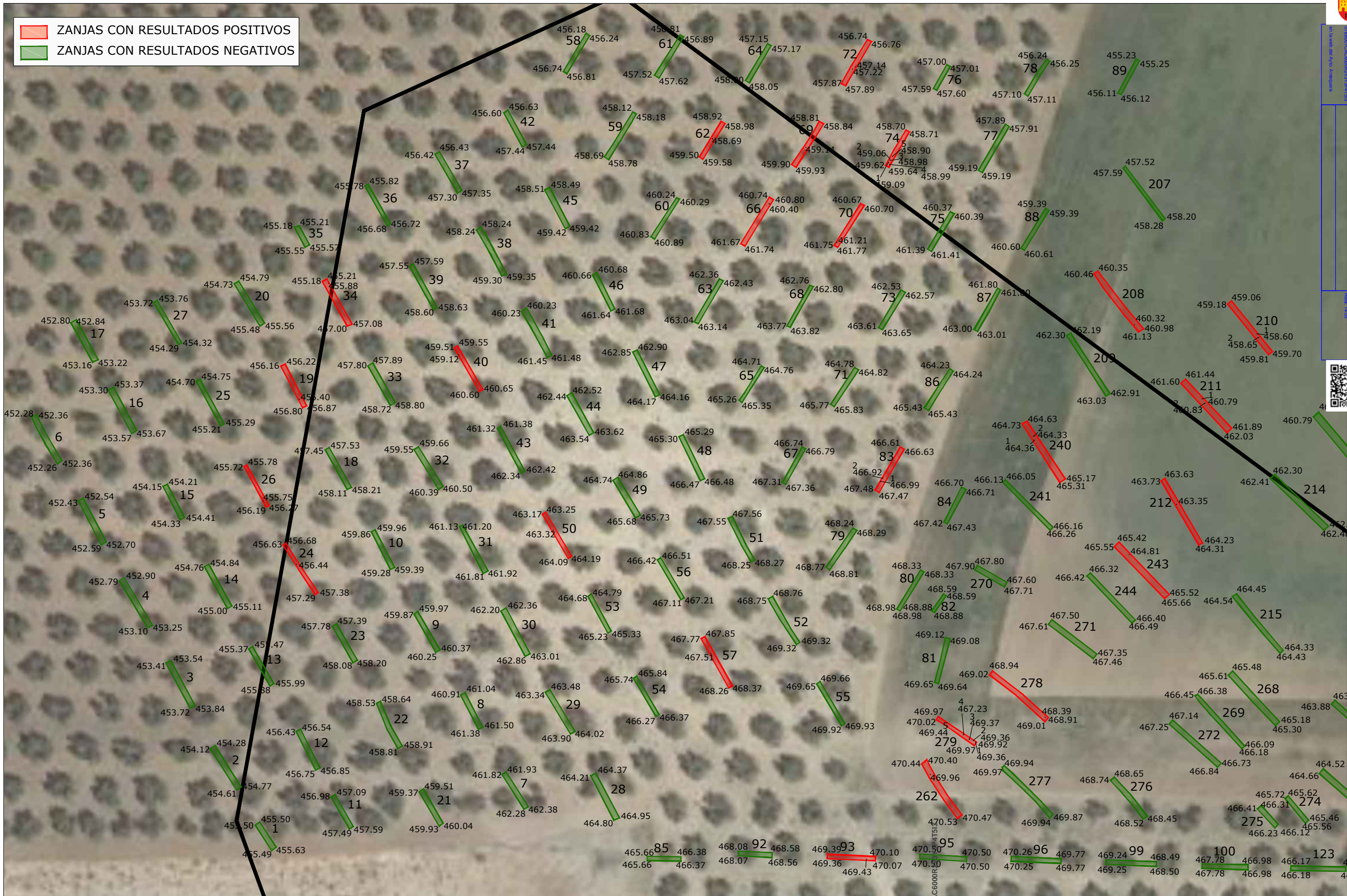



ZANJAS CON RESULTADOS POSITIVOS
 ZANJAS CON RESULTADOS NEGATIVOS



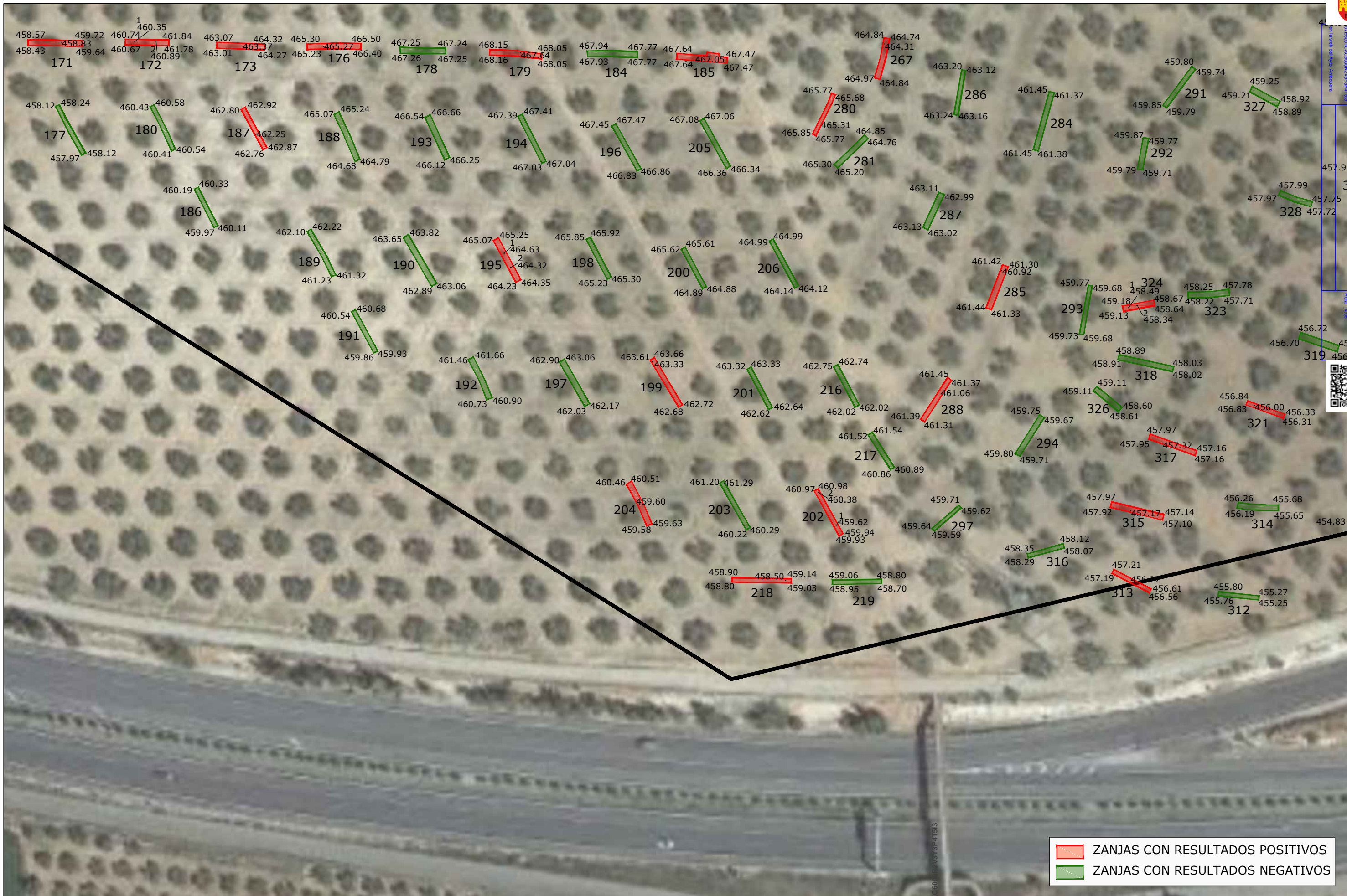

TALLER DE INVESTIGACIONES ARQUEOLÓGICAS C/ Narciso Pérez Teixeira, 9, Bajo. C.P. 29007 Málaga. Teléfono: 952 28 06 04 Fax: 951 98 74 98 Email: tarqueologia@gmail.com Web: http://www.tarqueologia.com	PROYECTO A.A.PL. MEDIANTE EXCAVACIÓN ARQUEOLÓGICA EXTENSIVA EN AMPLIACIÓN DEL CENTRO LOGÍSTICO DE ANTEQUERA 2ª FASE (YACIMIENTOS COLINA DE LOS OLIVOS, CERRO COLCHADO Y CORTIJO PEREZÓN) ANTEQUERA. MÁLAGA.	PROMOTOR AGALAM, S.L.	FECHA OCTUBRE 2019	ESCALA Proyección UTM ETRS89 Huso 30 N	PLANO ZANJAS REALIZADAS. COLINA DE LOS OLIVOS.	PLANO Nº 2
						HOJA DE 6
						SV: 07E6001C AC: 6000RSV3Y3P4T513

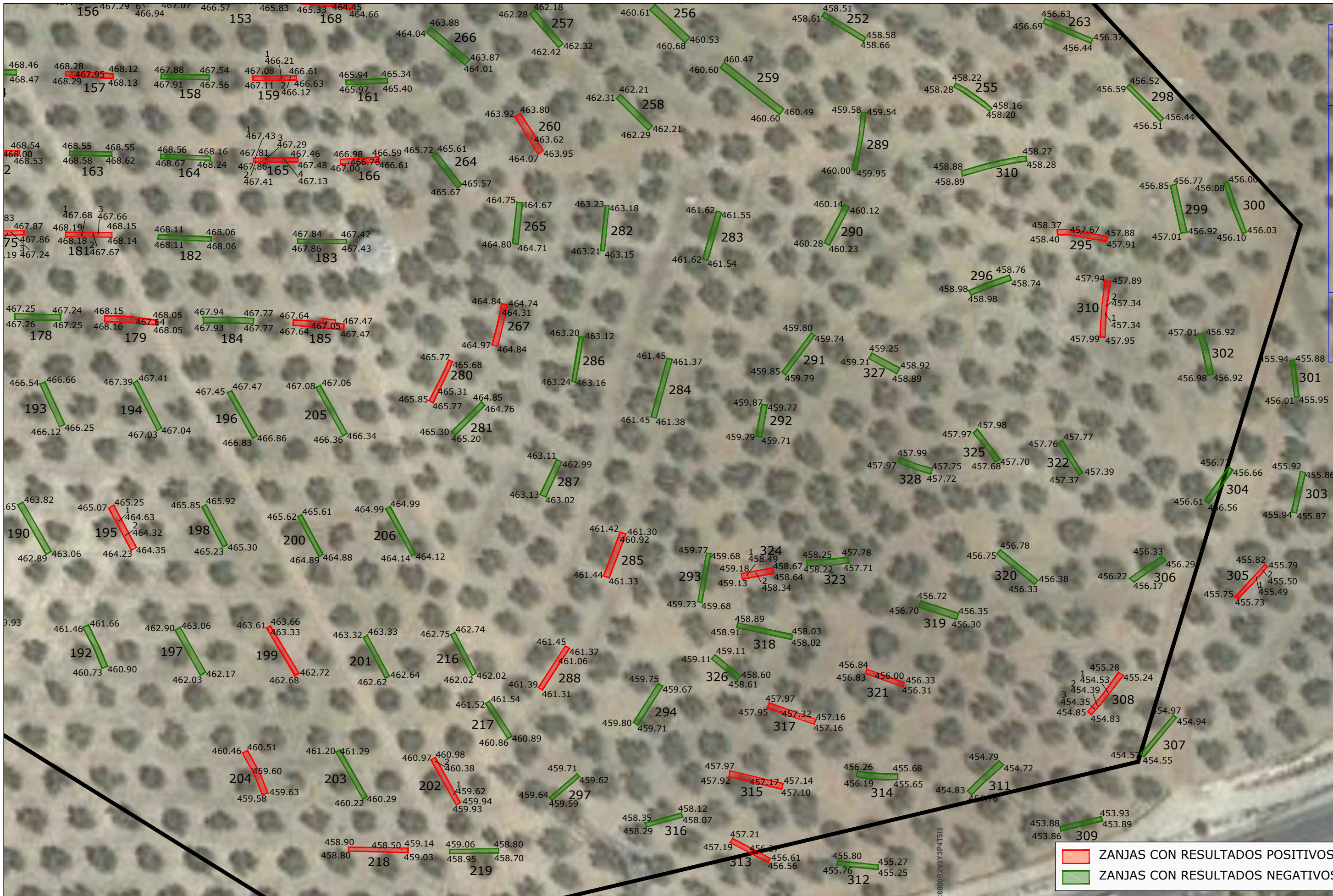

▬ ZANJAS CON RESULTADOS POSITIVOS
▬ ZANJAS CON RESULTADOS NEGATIVOS

<p>TALLER DE INVESTIGACIONES ARQUEOLÓGICAS C/ Narciso Pérez Teixeira, 9, Bajo. C.P. 29007 Málaga. Teléfono: 952 28 06 04 Fax: 951 98 74 98 Email: tarqueologia@gmail.com Web: http://www.tarqueologia.com</p>	<p>PROYECTO</p> <p>A.A.PL. MEDIANTE EXCAVACIÓN ARQUEOLÓGICA EXTENSIVA EN AMPLIACIÓN DEL CENTRO LOGÍSTICO DE ANTEQUERA 2ª FASE (YACIMIENTOS COLINA DE LOS OLIVOS, CERRO COLCHADO Y CORTIJO PEREZÓN) ANTEQUERA. MÁLAGA.</p>	<p>PROMOTOR</p> <p>AGALAM, S.L.</p>	<p>FECHA</p> <p>OCTUBRE 2019</p>	<p>ESCALA</p> <p>Proyección UTM ETRS89 Huso 30 N</p>	<p>PLANO</p> <p>ZANJAS REALIZADAS. COLINA DE LOS OLIVOS.</p>	<p>PLANO Nº</p> <p>2</p>
						<p>HOJAZ.DEB.</p>



 ZANJAS CON RESULTADOS POSITIVOS
 ZANJAS CON RESULTADOS NEGATIVOS

 TALLER DE INVESTIGACIONES ARQUEOLÓGICAS C/ Narciso Pérez Texeira, 9, Bajo. C.P. 29007 Málaga. Teléfono: 952 28 06 04 Fax: 951 98 74 98 Email: tarqueologia@gmail.com Web: http://www.tarqueologia.com	PROYECTO A.A.PL. MEDIANTE EXCAVACIÓN ARQUEOLÓGICA EXTENSIVA EN AMPLIACIÓN DEL CENTRO LOGÍSTICO DE ANTEQUERA 2ª FASE (YACIMIENTOS COLINA DE LOS OLIVOS, CERRO COLCHADO Y CORTIJO PEREZÓN) ANTEQUERA. MÁLAGA.	PROMOTOR AGALAM, S.L.	FECHA OCTUBRE 2019	ESCALA 1/1000 Proyección UTM ETRS89 Huso 30 N	PLANO ZANJAS REALIZADAS. COLINA DE LOS OLIVOS.	PLANO Nº 2
						HOJA & DEB.

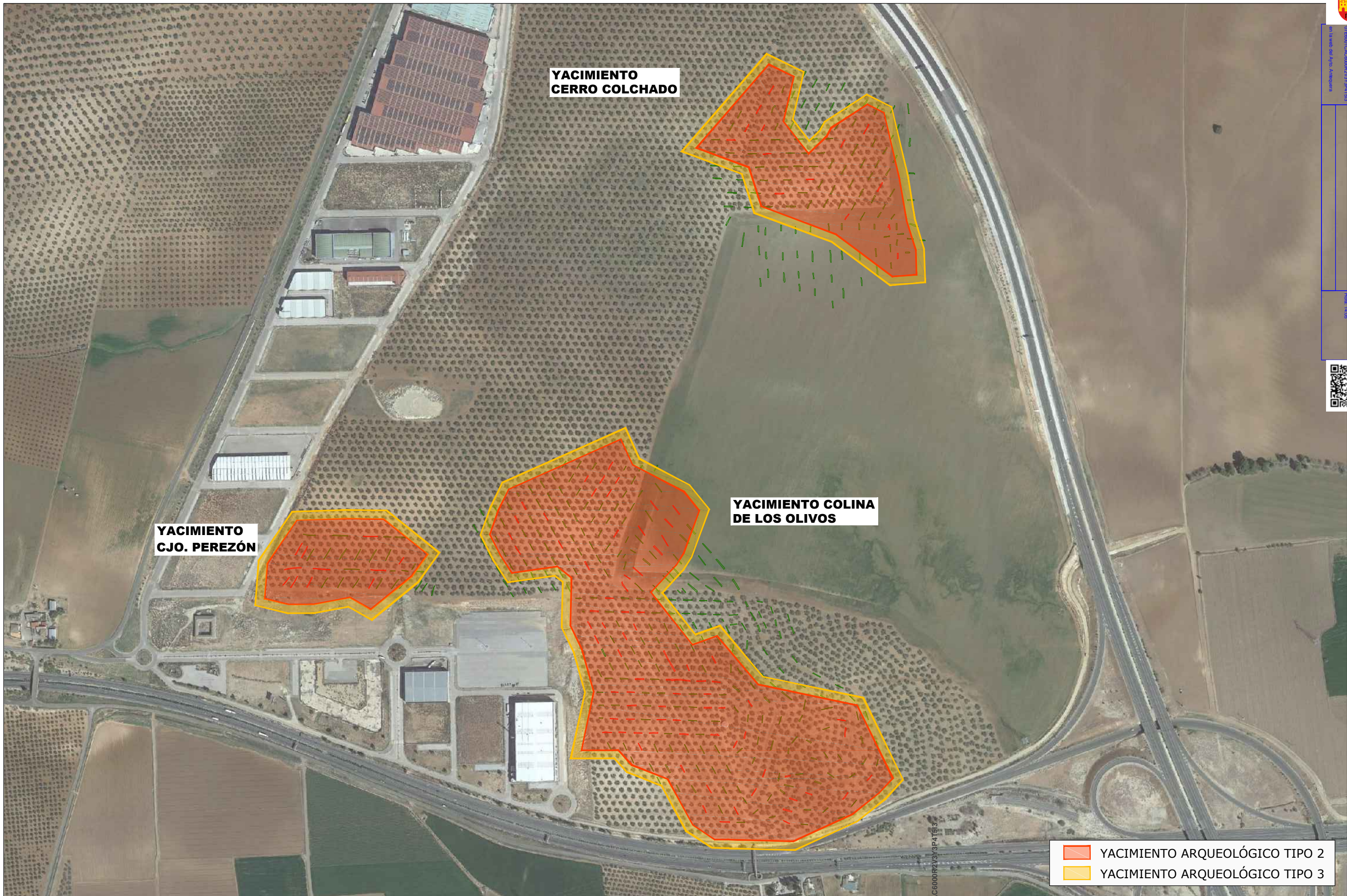

YACIMIENTO ARQUEOLÓGICO TIPO 2
 YACIMIENTO ARQUEOLÓGICO TIPO 3

 TALLER DE INVESTIGACIONES ARQUEOLÓGICAS C/ Narciso Pérez Teixeira, 9, Bajo. C.P. 29007 Málaga. Teléfono: 952 28 06 04 Fax: 951 98 74 98 Email: tarqueologia@gmail.com Web: http://www.tarqueologia.com	PROYECTO A.A.PL. MEDIANTE EXCAVACIÓN ARQUEOLÓGICA EXTENSIVA EN AMPLIACIÓN DEL CENTRO LOGÍSTICO DE ANTEQUERA 2ª FASE (YACIMIENTOS COLINA DE LOS OLIVOS, CERRO COLCHADO Y CORTIJO PEREZÓN) ANTEQUERA. MÁLAGA.	PROMOTOR AGALAM, S.L.	FECHA OCTUBRE 2019	ESCALA 1/6000 Proyección UTM ETRS89 Huso 30 N	PLANO NUEVA DELIMITACIÓN DE LOS YACIMIENTOS. PLANTA GENERAL.	PLANO Nº 3 HOJA 1.DE 4.
	S.V. 07E6001C AC6000R213Y3P4T913					

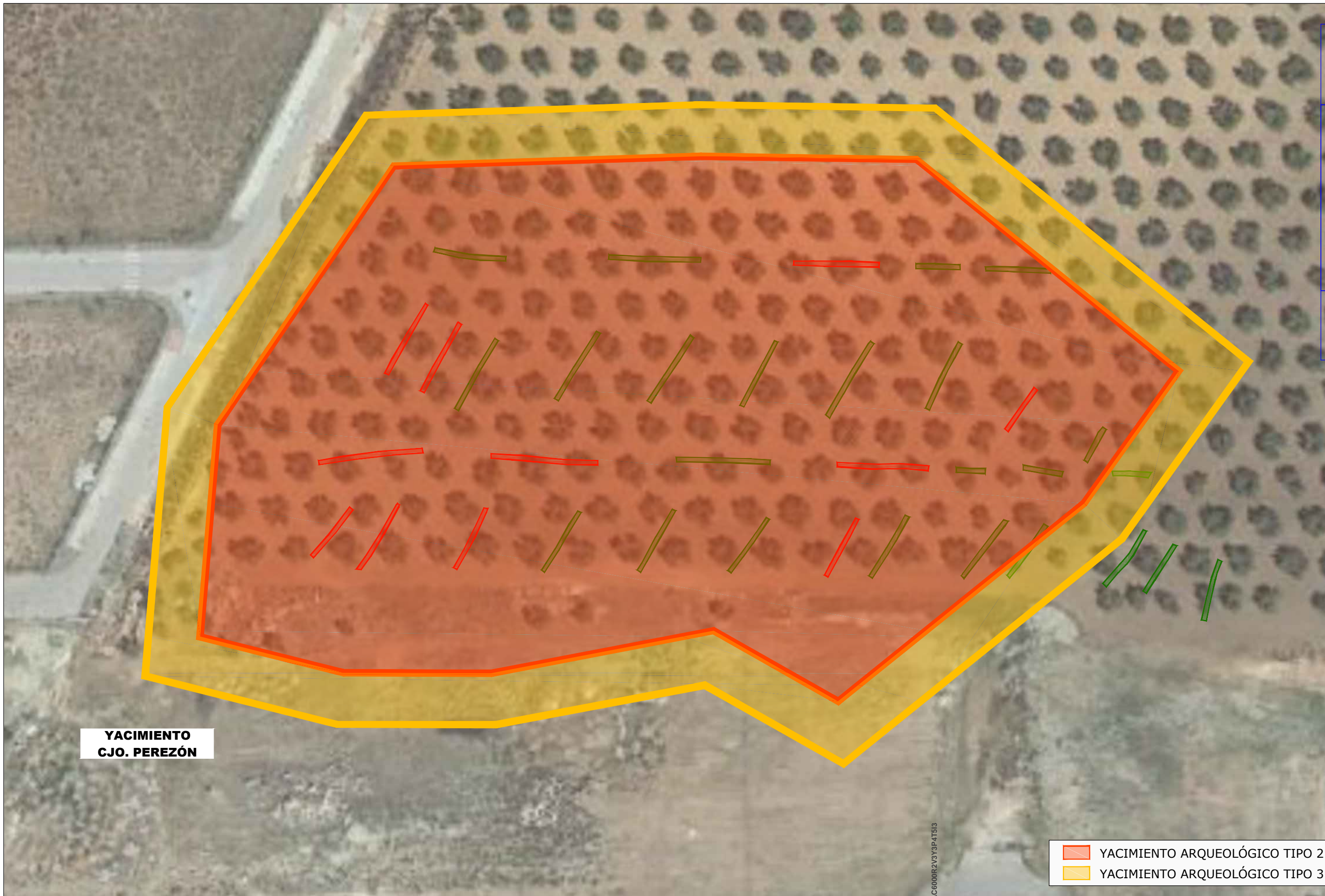

**YACIMIENTO
CJO. PEREZÓN**

■ YACIMIENTO ARQUEOLÓGICO TIPO 2
■ YACIMIENTO ARQUEOLÓGICO TIPO 3

<p>TALLER DE INVESTIGACIONES ARQUEOLÓGICAS C/ Narciso Pérez Teixeira, 9, Bajo. C.P. 29007 Málaga. Teléfono: 952 28 06 04 Fax: 951 98 74 98 Email: tarqueologia@gmail.com Web: http://www.tarqueologia.com</p>	PROYECTO A.A.PL. MEDIANTE EXCAVACIÓN ARQUEOLÓGICA EXTENSIVA EN AMPLIACIÓN DEL CENTRO LOGÍSTICO DE ANTEQUERA 2ª FASE (YACIMIENTOS COLINA DE LOS OLIVOS, CERRO COLCHADO Y CORTIJO PEREZÓN) ANTEQUERA. MÁLAGA.	PROMOTOR AGALAM, S.L.	FECHA OCTUBRE 2019	ESCALA 1/1000 Proyección UTM ETRS89 Huso 30 N	PLANO NUEVA DELIMITACIÓN DE LOS YACIMIENTOS. CORTIJO PEREZÓN.	PLANO Nº 3 HOJA 2.DE 4.
	GSV: 07E6001CAC6000R2V3Y3P4T513					

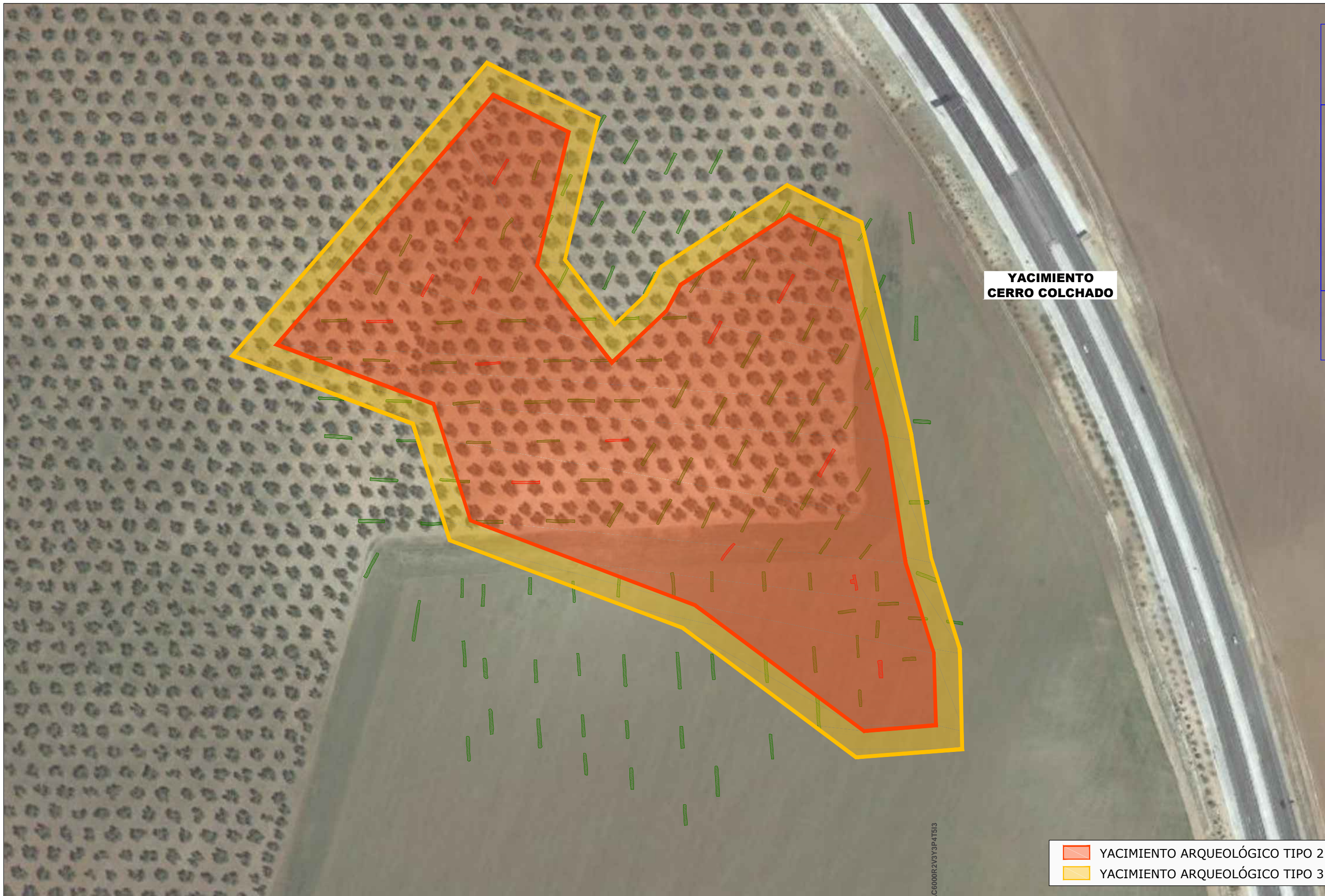

YACIMIENTO CERRO COLCHADO

YACIMIENTO ARQUEOLÓGICO TIPO 2
 YACIMIENTO ARQUEOLÓGICO TIPO 3

TALLER DE INVESTIGACIONES ARQUEOLÓGICAS C/ Narciso Pérez Teixeira, 9, Bajo. C.P. 29007 Málaga. Teléfono: 952 28 06 04 Fax: 951 98 74 98 Email: tarqueologia@gmail.com Web: http://www.tarqueologia.com	PROYECTO A.A.PL. MEDIANTE EXCAVACIÓN ARQUEOLÓGICA EXTENSIVA EN AMPLIACIÓN DEL CENTRO LOGÍSTICO DE ANTEQUERA 2ª FASE (YACIMIENTOS COLINA DE LOS OLIVOS, CERRO COLCHADO Y CORTIJO PEREZÓN) ANTEQUERA. MÁLAGA.	PROMOTOR AGALAM, S.L.	FECHA OCTUBRE 2019	ESCALA 1/2000 Proyección UTM ETRS89 Huso 30 N	PLANO NUEVA DELIMITACIÓN DE LOS YACIMIENTOS. CERRO COLCHADO.	PLANO Nº 3 HOJA 3.DE 4.
	B.V. 07E6001C AC6000R2V3Y3P4T513					



La autenticidad de este documento se puede comprobar con el código

FINANTE - FECHA DOCUMENTO: 2021/07/16
Fecha: 03/03/2022

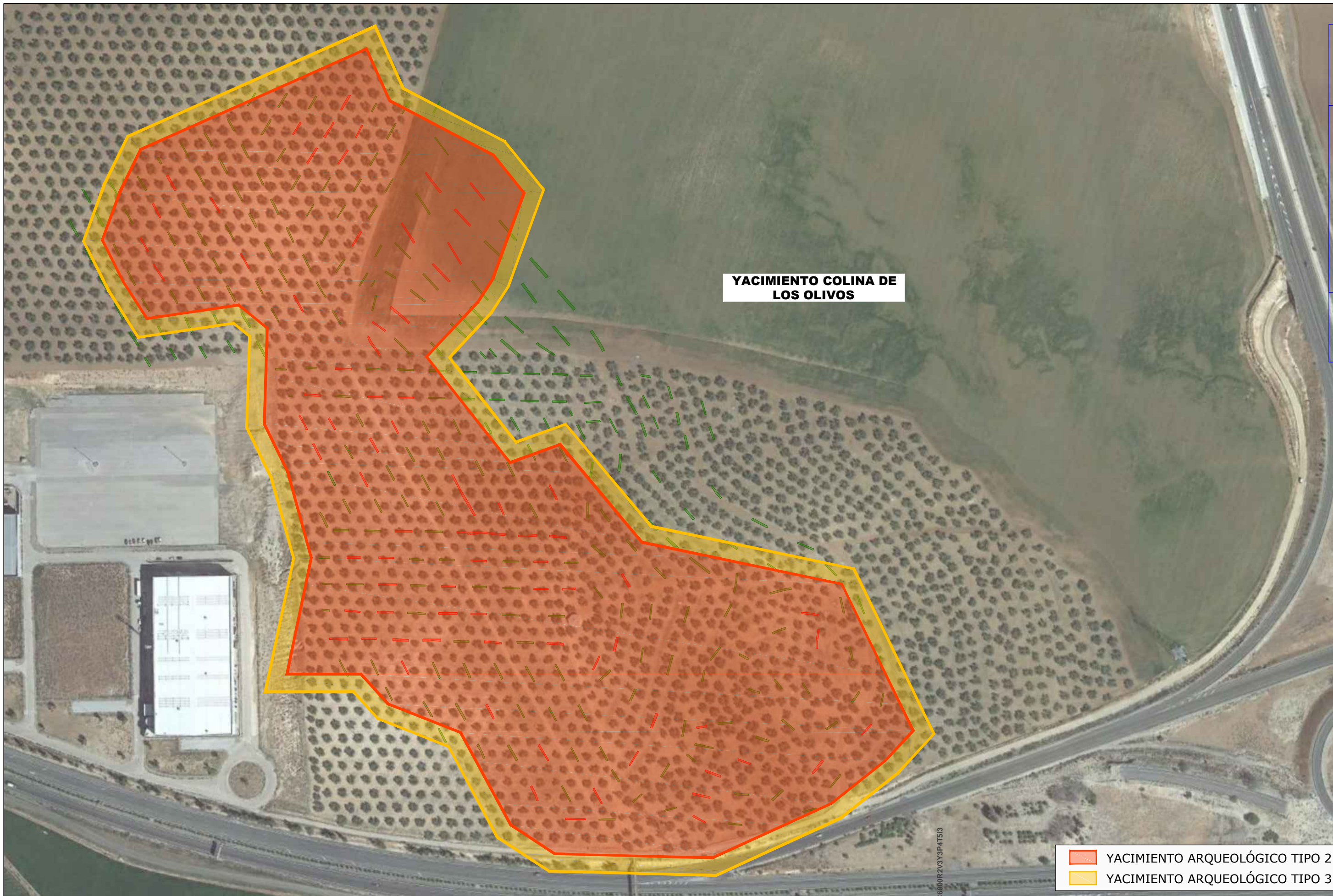

YACIMIENTO COLINA DE LOS OLIVOS

- YACIMIENTO ARQUEOLÓGICO TIPO 2
- YACIMIENTO ARQUEOLÓGICO TIPO 3

 TALLER DE INVESTIGACIONES ARQUEOLÓGICAS C/ Narciso Pérez Teixeira, 9, Bajo. C.P. 29007 Málaga. Teléfono: 952 28 06 04 Fax: 951 98 74 98 Email: tarqueologia@gmail.com Web: http://www.tarqueologia.com	PROYECTO A.A.PL. MEDIANTE EXCAVACIÓN ARQUEOLÓGICA EXTENSIVA EN AMPLIACIÓN DEL CENTRO LOGÍSTICO DE ANTEQUERA 2ª FASE (YACIMIENTOS COLINA DE LOS OLIVOS, CERRO COLCHADO Y CORTIJO PEREZÓN) ANTEQUERA. MÁLAGA.	PROMOTOR AGALAM, S.L.	FECHA OCTUBRE 2019	ESCALA 1/3000 <small>Proyección UTM ETRS89 Huso 30 N</small>	PLANO NUEVA DELIMITACIÓN DE LOS YACIMIENTOS. CORTIJO DE LOS OLIVOS.	PLANO Nº 3 HOJA 4.DE 4.
	<small>S.V. 07E6001CAC6000R213Y3P4T513</small>					