

<b>REFUNDIDO DEL PLAN PARCIAL</b> del Sector SURS ICLA del PGOU de Antequera. <b>2ª Fase del CENTRO LOGÍSTICO</b> EN DOS UNIDADES DE EJECUCIÓN			
PROMOTOR: AGALAM CAPITAL S.L.	ARQUITECTO: Carlos Araujo Trigo	FECHA: NOVIEMBRE 2021	
<b>PUNTOS DE CONEXIÓN DE AGUAS</b> RESIDUALES Y PLUVIALES <b>INFRAESTRUCTURAS DE SANEAMIENTO</b>		ESCALA: S/E	PLANO N° <b>SAN</b> <b>01</b>
<small>SUSTITUYE A PLANOS: ...</small>			<small>FIRMANTE, FECHA: ...</small>

CEV: 076601C8C0F0W818AT182BZ



JOSE CARLOS DE ARAUJO TRIGO - 17/11/2021  
 JUAN MANUEL GUARDIA SOLÍS-SECRETARIO - 08/03/2022  
 42696048C8C0F0W818AT182BZ - Oficina de Registro General de Administración  
 Pagina 01-Secretaría de Estado de Función Pública C-ES - 08/03/2022 11:59:26  
 Este documento es una copia del documento original.

LEYENDA INSTALACION DE SANEAMIENTO	
	ARQUETA DE CAJA DE VALVULAS
	DESAGÜE DE RED DE IMPULSION RESIDUALES
	ESTACION DE BOMBEO DE AGUAS RESIDUALES
	POZO RESIDUAL DE ACOMETIDA DE PARCELAS
	POZO RESIDUAL
	VALVULA DE AIREACION
	VALVULA DE COMPUERTA
	RED DE SANEAMIENTO ENTERRADO RESIDUAL
	RED DE IMPULSION RESIDUAL

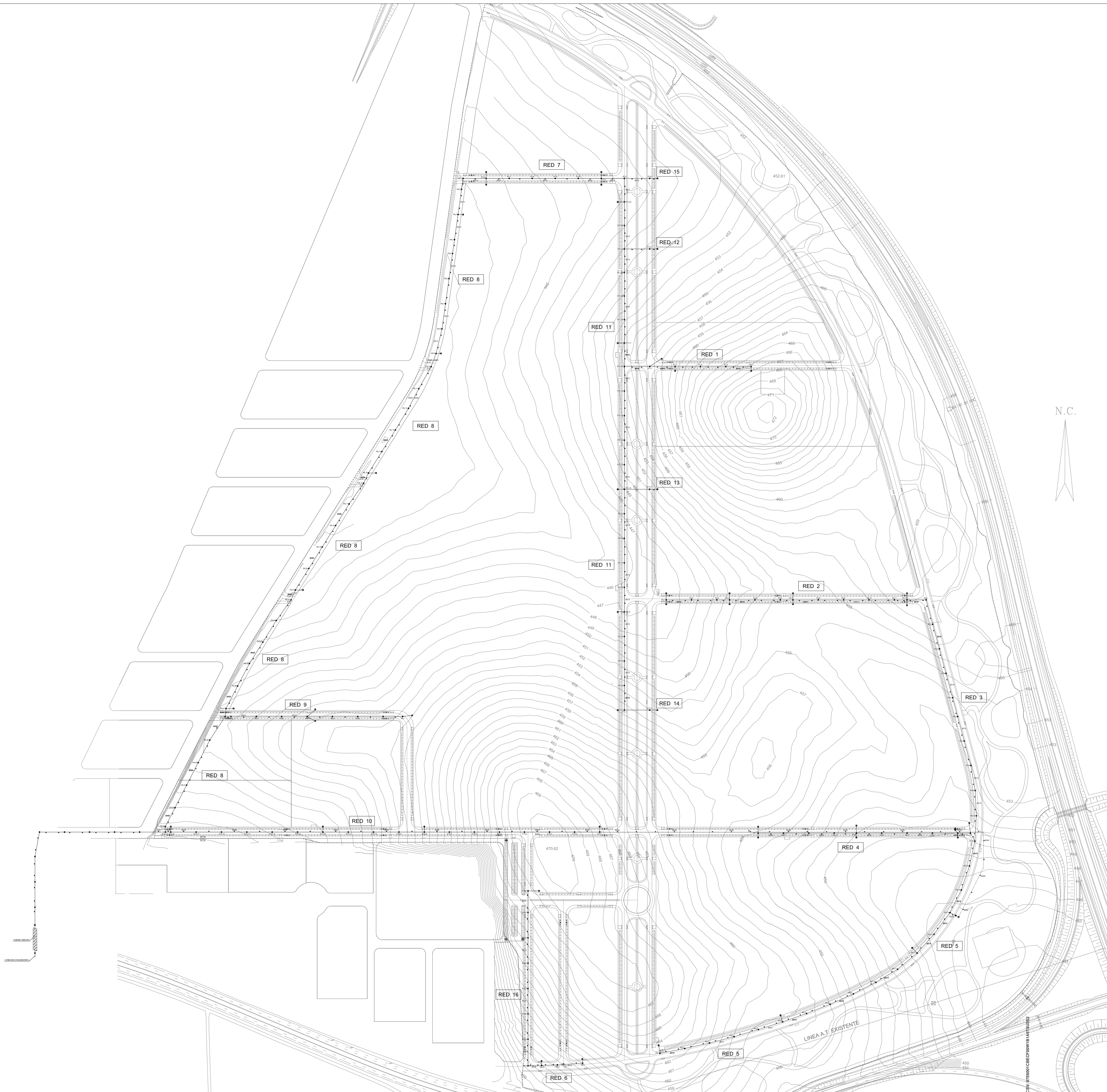

<b>REFUNDIDO DEL PLAN PARCIAL</b> del Sector SURS ICLA del PGOU de Antequera. <b>2ª Fase del CENTRO LOGÍSTICO</b> <b>EN DOS UNIDADES DE EJECUCIÓN</b>						
PROMOTOR: <b>AGALAM CAPITAL S.L.</b>		ARQUITECTO: Carlos Araujo Trigo		FECHA: NOVIEMBRE 2021		
PLANTA GENERAL		ESCALA: 1/3000	PLANO Nº <b>SAN 02</b>			
<b>INFRAESTRUCTURA DE SANEAMIENTO</b> <b>RED DE AGUAS RESIDUALES</b>		<table border="1"> <tr> <td> <small>SUSTITUYE A PLANOS:</small>            No puede compararse con el código:            49E694C8B2C9044184A7FA0E2            por la web del Agn. Antequera         </td> <td> <small>FECHA:</small>            17/11/2021  <small>ARQUITECTO:</small>            JOSE CARLOS DE ARAUJO TRIGO - 08/03/2002  <small>serialNumber:</small> S23330VE_Chucho de tiempo T33 - Filtración Secretaría General de Administración  <small>Fecha:</small> 08/03/2022 11:59:26         </td> <td> <small>FECHA:</small>            17/11/2021  <small>ARQUITECTO:</small>            JOSE CARLOS DE ARAUJO TRIGO - 08/03/2002  <small>serialNumber:</small> S23330VE_Chucho de tiempo T33 - Filtración Secretaría General de Administración  <small>Fecha:</small> 08/03/2022 11:59:26         </td> </tr> </table>		<small>SUSTITUYE A PLANOS:</small> No puede compararse con el código: 49E694C8B2C9044184A7FA0E2 por la web del Agn. Antequera	<small>FECHA:</small> 17/11/2021 <small>ARQUITECTO:</small> JOSE CARLOS DE ARAUJO TRIGO - 08/03/2002 <small>serialNumber:</small> S23330VE_Chucho de tiempo T33 - Filtración Secretaría General de Administración <small>Fecha:</small> 08/03/2022 11:59:26	<small>FECHA:</small> 17/11/2021 <small>ARQUITECTO:</small> JOSE CARLOS DE ARAUJO TRIGO - 08/03/2002 <small>serialNumber:</small> S23330VE_Chucho de tiempo T33 - Filtración Secretaría General de Administración <small>Fecha:</small> 08/03/2022 11:59:26
<small>SUSTITUYE A PLANOS:</small> No puede compararse con el código: 49E694C8B2C9044184A7FA0E2 por la web del Agn. Antequera	<small>FECHA:</small> 17/11/2021 <small>ARQUITECTO:</small> JOSE CARLOS DE ARAUJO TRIGO - 08/03/2002 <small>serialNumber:</small> S23330VE_Chucho de tiempo T33 - Filtración Secretaría General de Administración <small>Fecha:</small> 08/03/2022 11:59:26	<small>FECHA:</small> 17/11/2021 <small>ARQUITECTO:</small> JOSE CARLOS DE ARAUJO TRIGO - 08/03/2002 <small>serialNumber:</small> S23330VE_Chucho de tiempo T33 - Filtración Secretaría General de Administración <small>Fecha:</small> 08/03/2022 11:59:26				

DETALLE DE SITUACION DE PLANO EN PARCELA

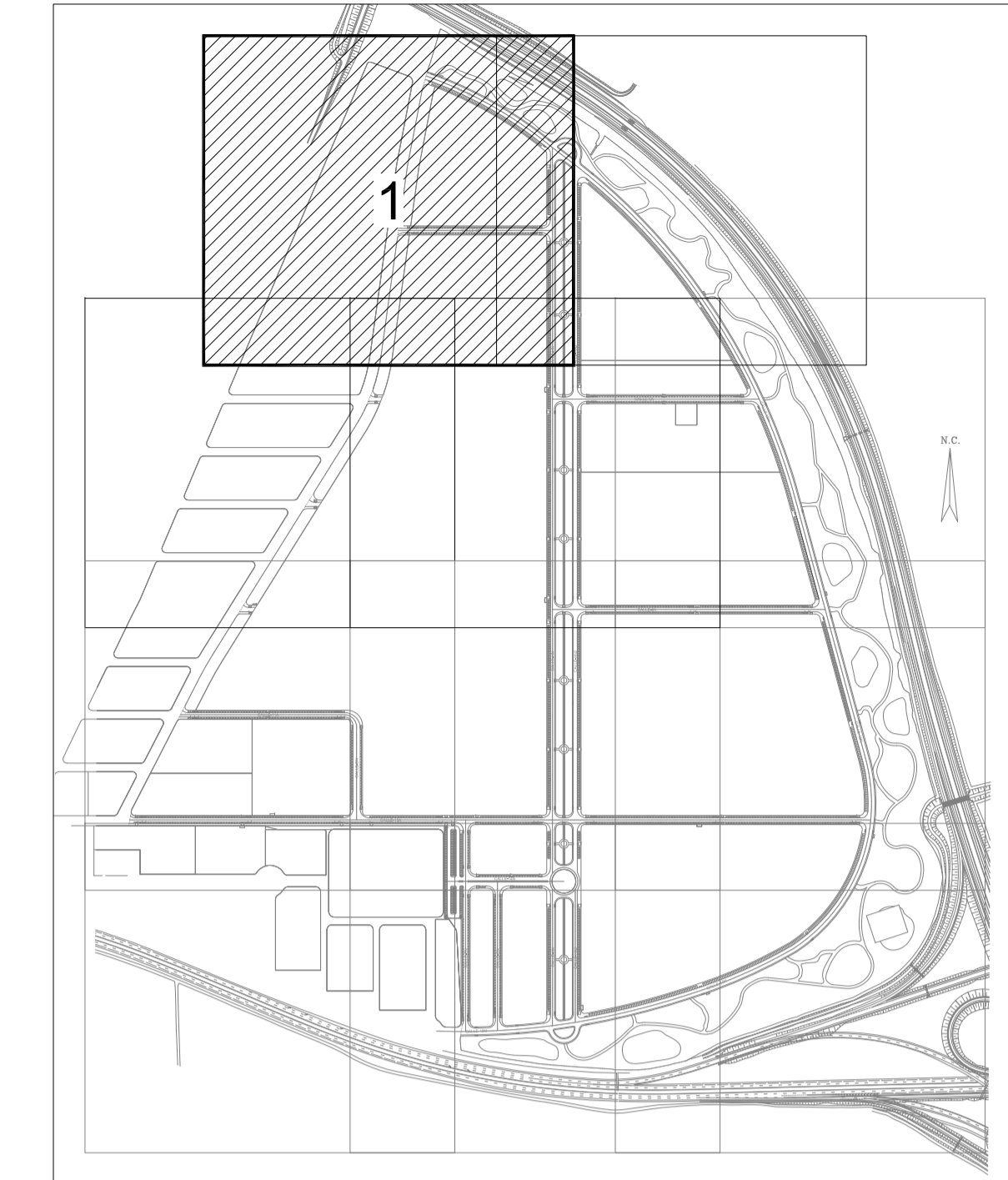

LEYENDA INSTALACION DE SANEAMIENTO

	ARQUETA DE CAJA DE VALVULAS
	DESAGÜE DE RED DE IMPULSION RESIDUALES
	ESTACION DE BOMBEO DE AGUAS RESIDUALES
	POZO RESIDUAL DE ACOMETIDA DE PARCELAS
	POZO RESIDUAL
	VALVULA DE AERACION
	VALVULA DE COMPUERTA
	RED DE SANEAMIENTO ENTERRADO RESIDUAL
	RED DE IMPULSION RESIDUALES

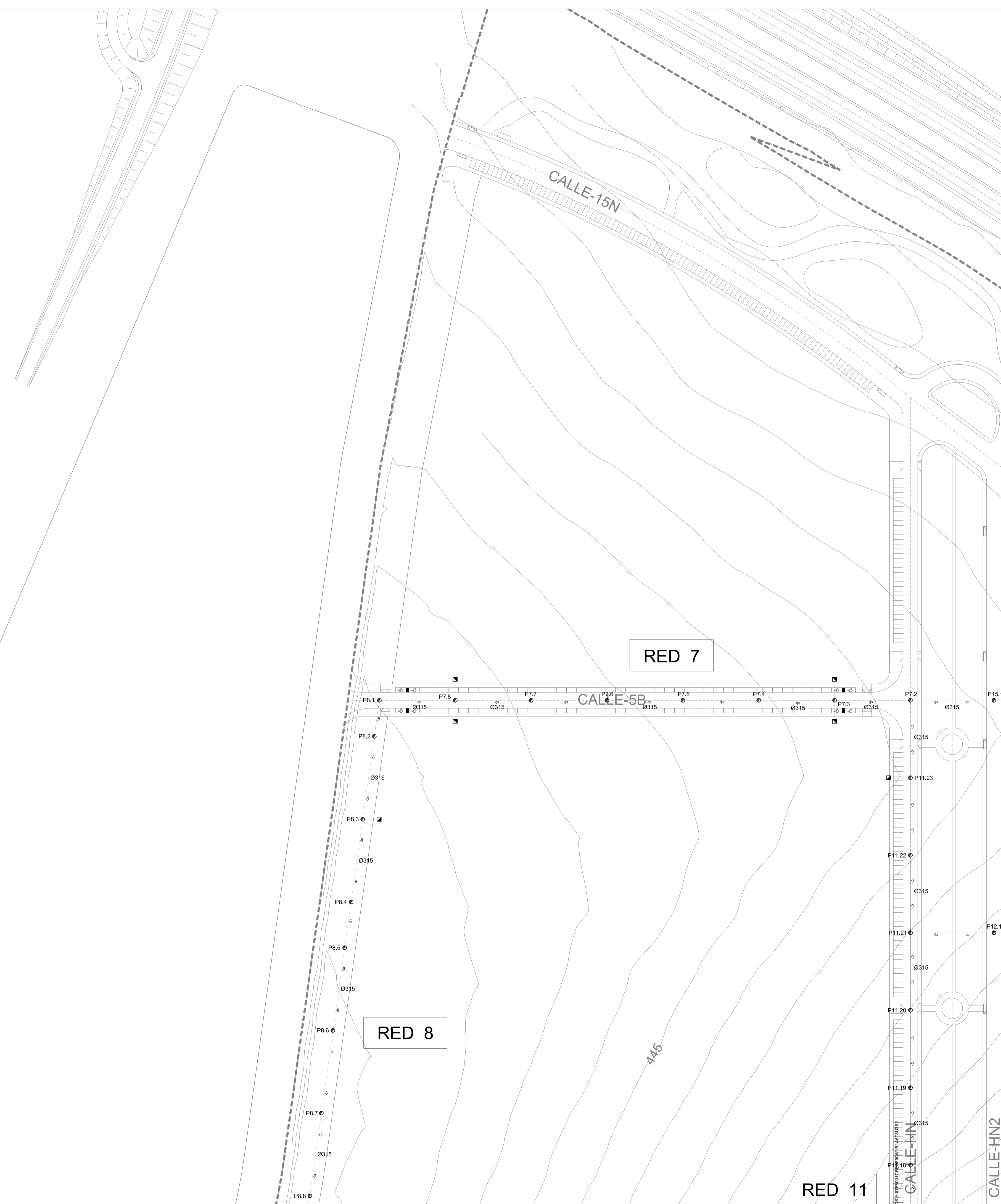

**REFUNDIDO DEL PLAN PARCIAL**  
del Sector SURS ICLA del PGOU de Antequera.  
2ª Fase del CENTRO LOGÍSTICO  
EN DOS UNIDADES DE EJECUCIÓN

PROMOTOR:  
AGALAM CAPITAL S.L.

ARQUITECTO:  
Carlos Araujo Trigo

FECHA:  
NOVIEMBRE 2021

ESCALA:  
1/1000

PLANTA GENERAL  
INFRAESTRUCTURA DE SANEAMIENTO  
RED DE AGUAS RESIDUALES  
SECTOR 1

**SAN**  
**03**

SUSTITUYE A PLANOS: [ ]

SE PUEDE CONSULTAR CON EL CÓDIGO: [ ]

4956969-HERRERA/0001484-ATA/062

2023-10-10

FECHA: 17/11/2021

PLAN: 08/03/2022

FECHA: 08/03/2022 11:59:26

PROYECTO: [ ]

FECHA: [ ]

FECHA: [ ]



DETALLE DE SITUACION DE PLANO EN PARCELA

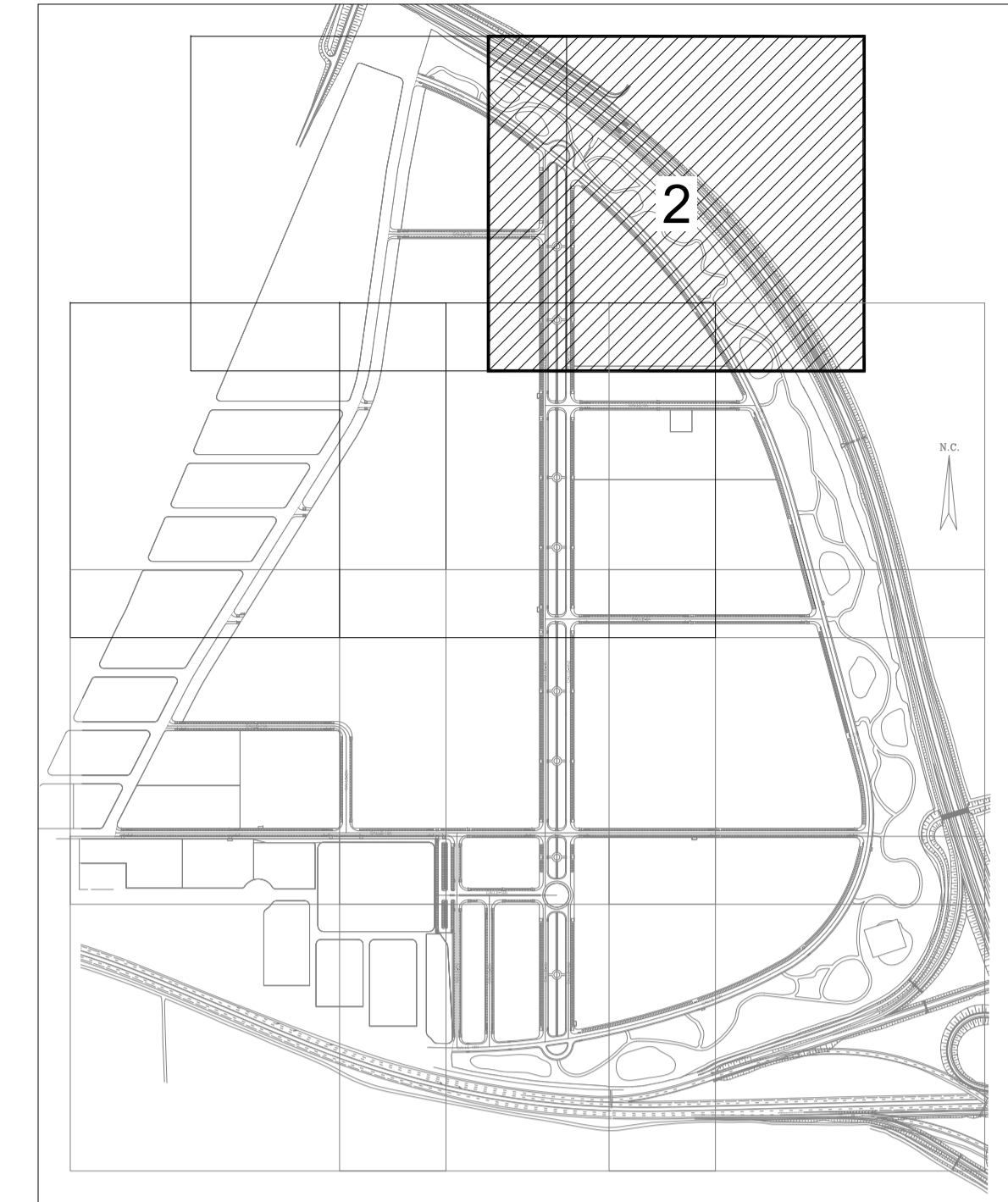

	ARQUETA DE CAJA DE VALVULAS
	DESAGÜE DE RED DE IMPULSION RESIDUALES
	ESTACION DE BOMBEO DE AGUAS RESIDUALES
	POZO RESIDUAL DE ACOMETIDA DE PARCELAS
	POZO RESIDUAL
	VALVULA DE AERACION
	VALVULA DE COMPUERTA
	RED DE SANEAMIENTO ENTERRADO RESIDUAL
	RED DE IMPULSION RESIDUALES

<b>REFUNDIDO DEL PLAN PARCIAL</b> del Sector SURS ICLA del PGOU de Antequera. 2ª Fase del CENTRO LOGÍSTICO EN DOS UNIDADES DE EJECUCIÓN			
PROMOTOR: AGALAM CAPITAL S.L.	ARQUITECTO: Carlos Araujo Trigo	FECHA: NOVIEMBRE 2021	
PLANTA GENERAL INFRAESTRUCTURA DE SANEAMIENTO RED DE AGUAS RESIDUALES SECTOR 2			PLANO Nº <b>SAN 04</b>
<small>SUSTITUYE A PLANOS: SE PUEDE CONSULTAR CON EL CÓDIGO 49569608SECRETARIAH8144714062 JRS LA SETH DEL AGU. ANTEQUERA</small>		<small>FIRMANTE: FECHA: JOSE CARLOS DE ARAUJO TRIGO - 17/11/2021 JUAN MANUEL GUARDIA SOLIS-SECRETARIO - 08/03/2022 49569608SECRETARIAH8144714062 JRS LA SETH DEL AGU. ANTEQUERA</small>	



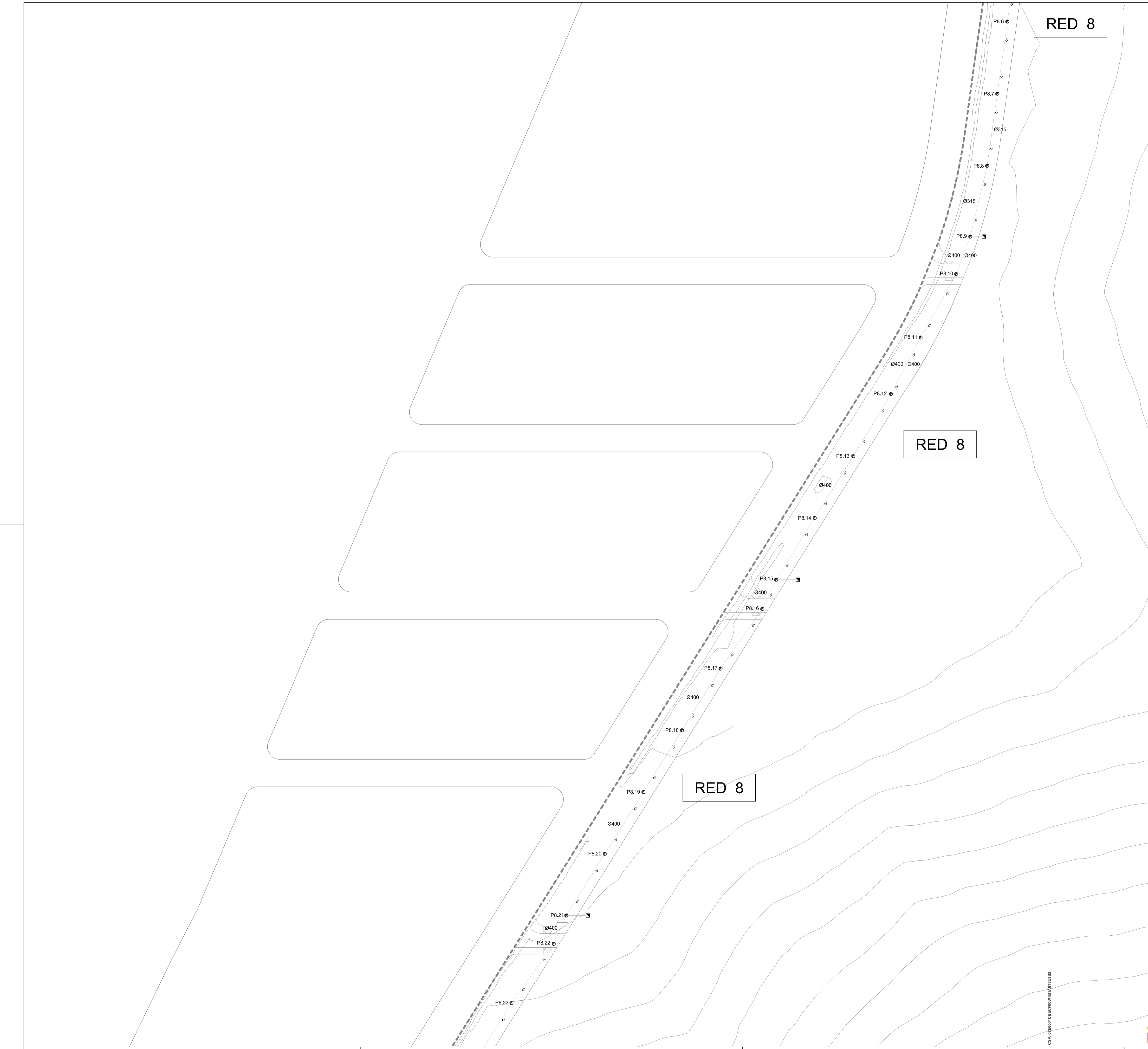

RED 8

RED 8

RED 8

DETALLE DE SITUACION DE PLANO EN PARCELA

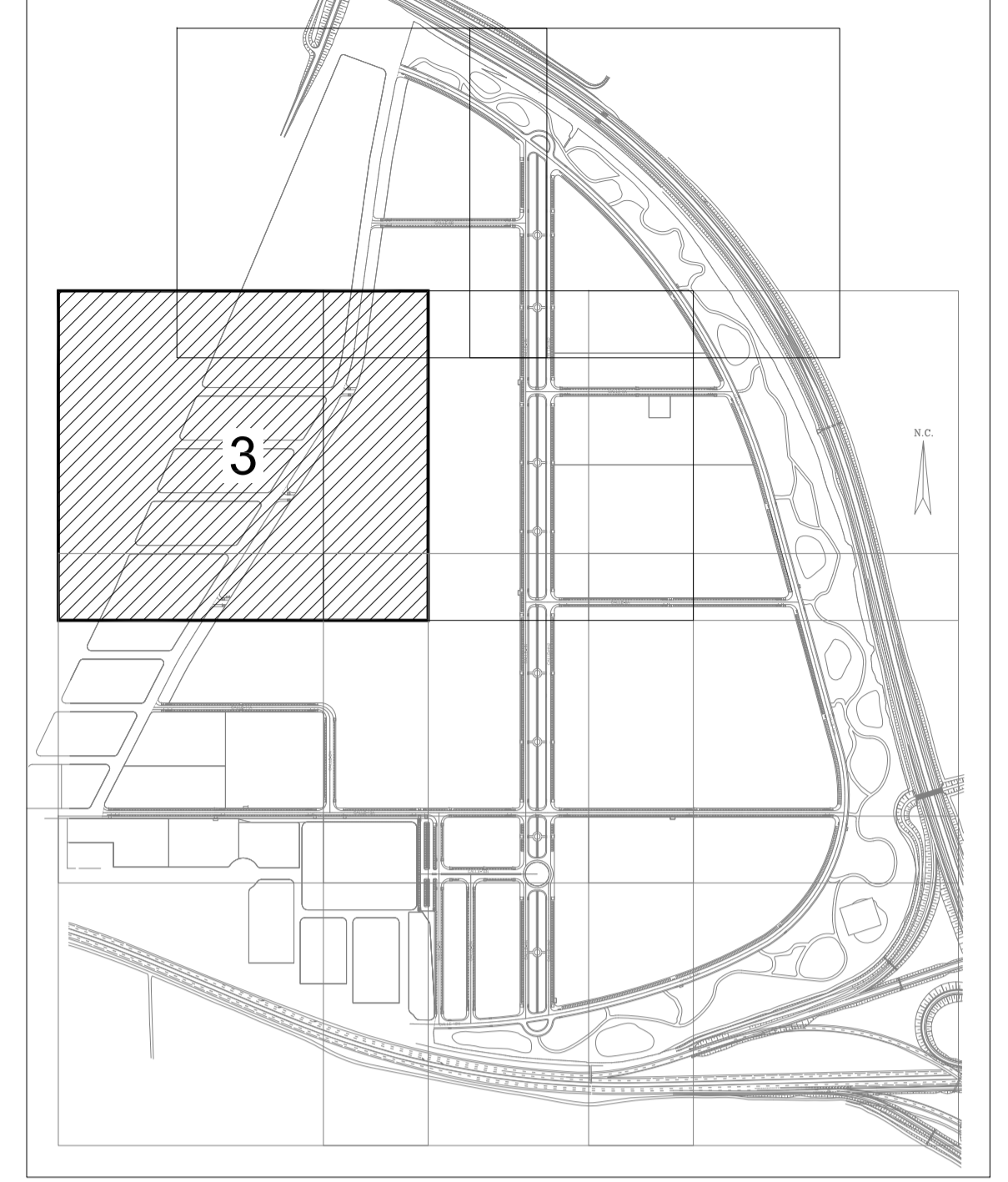

LEYENDA INSTALACION DE SANEAMIENTO	
	ARQUETA DE CAJA DE VALVULAS
	DESAGÜE DE RED DE IMPULSION RESIDUALES
	ESTACION DE BOMBEO DE AGUAS RESIDUALES
	POZO RESIDUAL DE ACOMETIDA DE PARCELAS
	POZO RESIDUAL
	VALVULA DE AERACION
	VALVULA DE COMPUERTA
	RED DE SANEAMIENTO ENTERRADO RESIDUAL
	RED DE IMPULSION RESIDUALES

**REFUNDIDO DEL PLAN PARCIAL**  
del Sector SURS ICLA del PGOU de Antequera.  
2ª Fase del CENTRO LOGÍSTICO  
EN DOS UNIDADES DE EJECUCIÓN

PROMOTOR:  
AGALAM CAPITAL S.L.

ARQUITECTO:  
Carlos Araujo Trigo

FECHA:  
NOVIEMBRE 2021

ESCALA:  
1/1000

PLANTA GENERA3  
INFRAESTRUCTURA DE SANEAMIENTO  
RED DE AGUAS RESIDUALES  
SECTOR 3

**SAN**  
**05**

SUSTITUYE A PLANOS: [blank]	FIRMANTE: FECHA: [blank]	POSO: [blank]
se puede consultar con el código: [blank]	JOSE CARLOS DE ARAUJO TRIGO - 17/11/2021	Fecha: 17/11/2021
4969694362300041844744682	serialNumber: S2333006, Código de barras: 1531 - Firma Qui-Secretaría General de Administración	Hoja: 11 de 59
por la web del Ayto. Antequera	Higital (Secretaría de Estado de Función Pública) ES - 08/03/2022 11:59:26	

ESTE DOCUMENTO ES UN COPIAR DEL DOCUMENTO ORIGINAL (SIGNADO)

CEV: 0786601C8E0F000B1A17B028Z

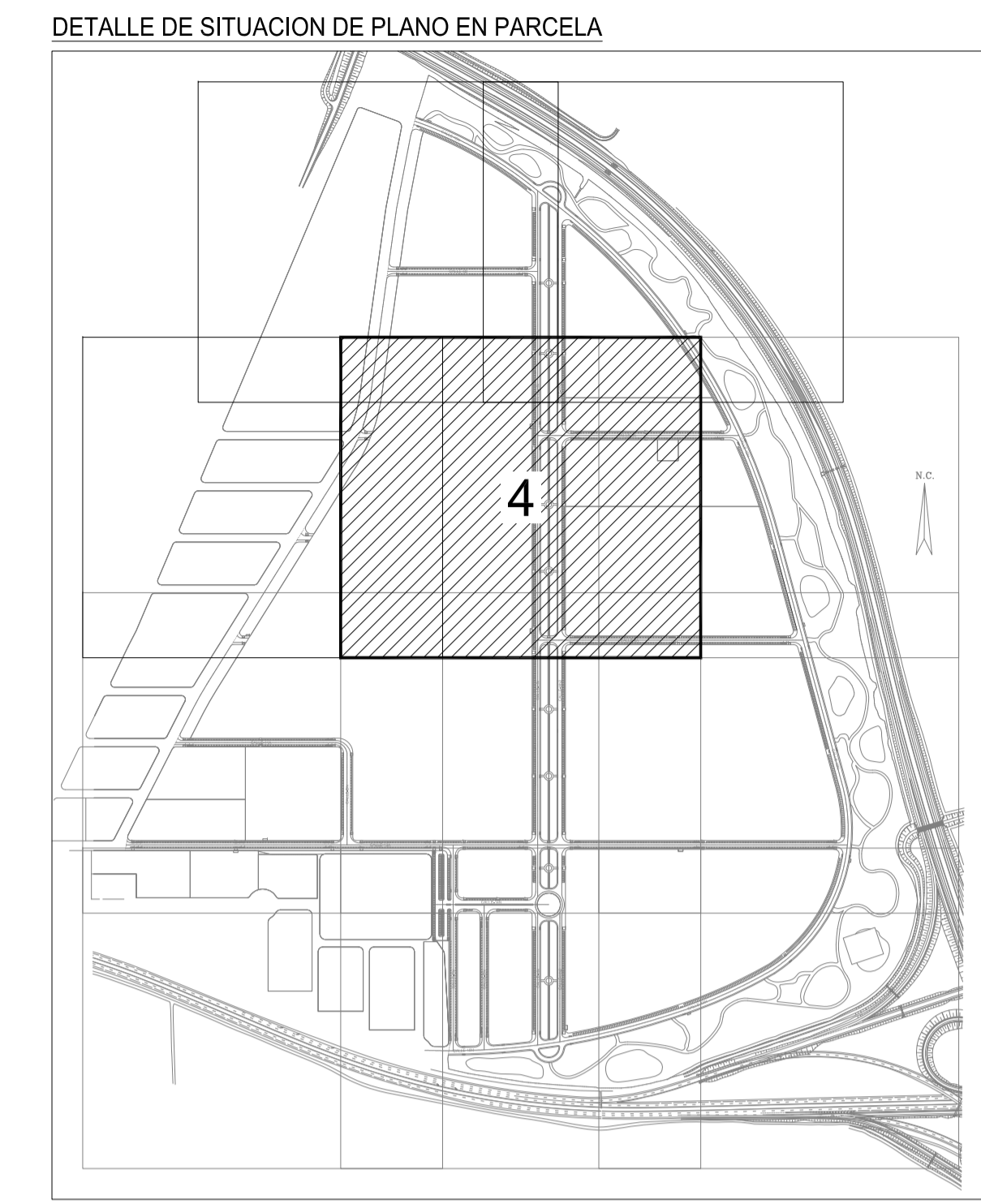
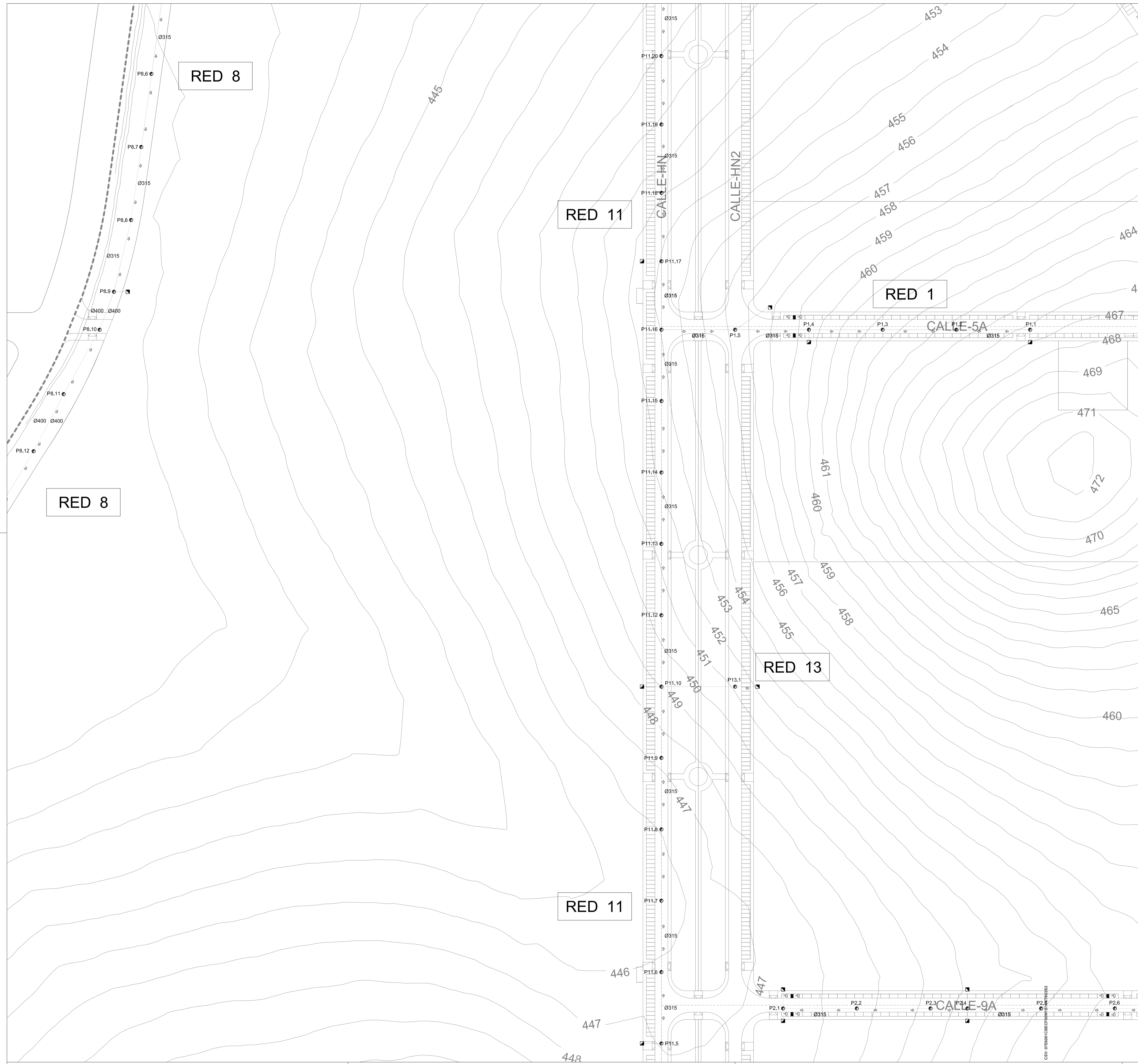

**LEYENDA INSTALACION DE SANEAMIENTO**

	ARQUETA DE CAJA DE VALVULAS
	DESAGÜE DE RED DE IMPULSION RESIDUALES
	ESTACION DE BOMBEO DE AGUAS RESIDUALES
	POZO RESIDUAL DE ACOMETIDA DE PARCELAS
	POZO RESIDUAL
	VALVULA DE AERACION
	VALVULA DE COMPUERTA
	RED DE SANEAMIENTO ENTERRADO RESIDUAL
	RED DE IMPULSION RESIDUALES

**REFUNDIDO DEL PLAN PARCIAL**  
del Sector SURS ICLA del PGOU de Antequera.  
2ª Fase del CENTRO LOGÍSTICO  
EN DOS UNIDADES DE EJECUCIÓN

PROMOTOR: AGALAM CAPITAL S.L.      ARQUITECTO: Carlos Araujo Trigo      FECHA: NOVIEMBRE 2021

PLANTA GENERAL  
INFRAESTRUCTURA DE SANEAMIENTO  
RED DE AGUAS RESIDUALES  
SECTOR 4

**SAN 06**

aqp arquitectos

ESCALA: 1/1000      PLANO Nº

SUSTITUYE A PLANOS:      FIRMANTE: FECHA:      DOCUMENTO:      FECHA:      Hoja: 1 de 59

JOSE CARLOS DE ARAUJO TRIGO - 17/11/2021      JOSE CARLOS DE ARAUJO TRIGO - SECRETARIO - 08/03/2022      FOLIO: 1159

4956960-SECRETARIA-184-AUT-082      serialNumber=S2333036-Clave de Intero. TSJ - Titulo OLS-Sectorial General de Administracion      digital=O-Secretaria de Estado de Funcion Publica C-ES - 08/03/2022 11:59:26

ESTE DOCUMENTO ES UN COPIA DE UN DOCUMENTO ORIGINAL. VERIFICAR EN EL REGISTRO DE LA SEÑAL DEL AGN. ANTEQUERA

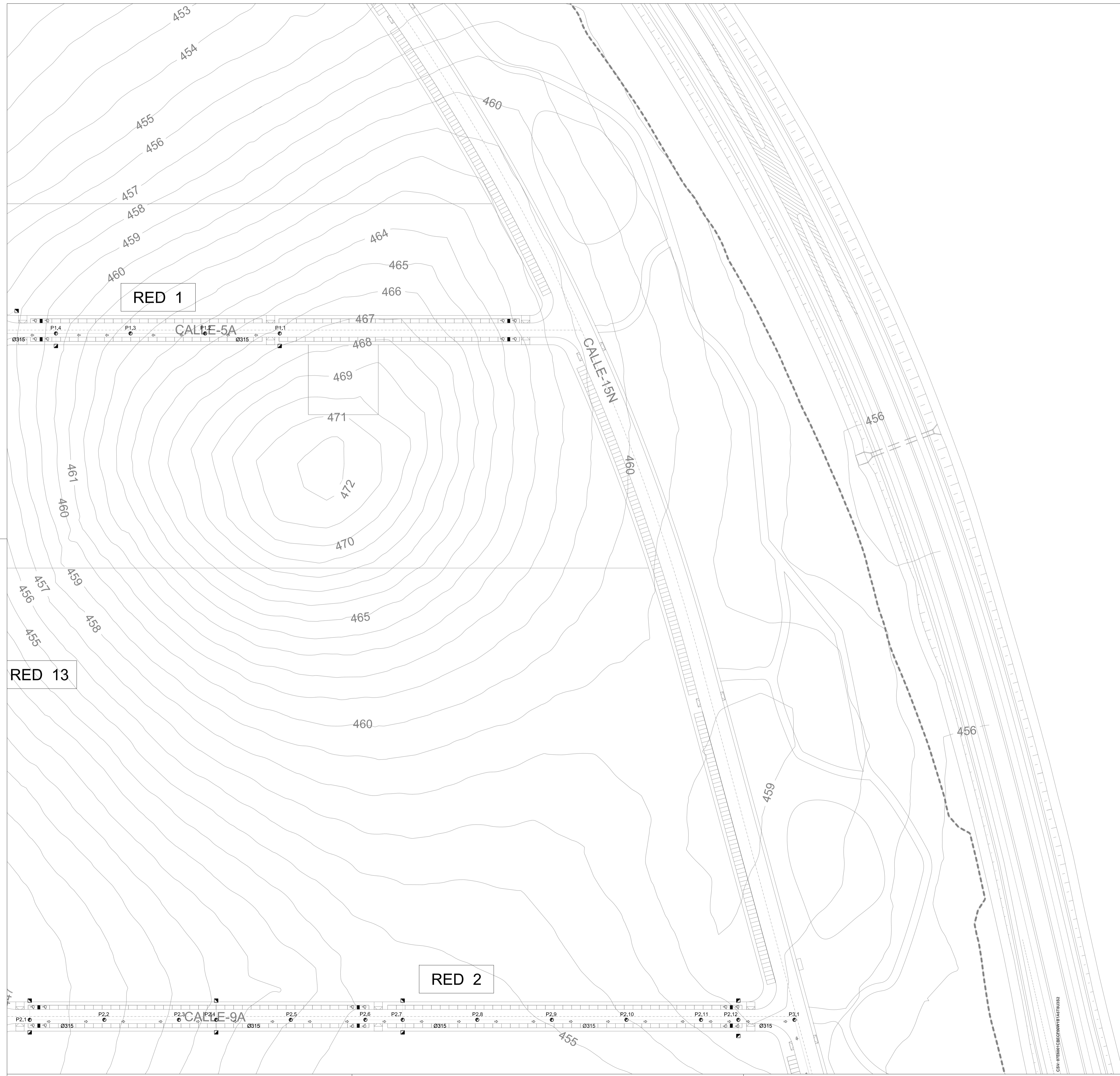

DETALLE DE SITUACION DE PLANO EN PARCELA

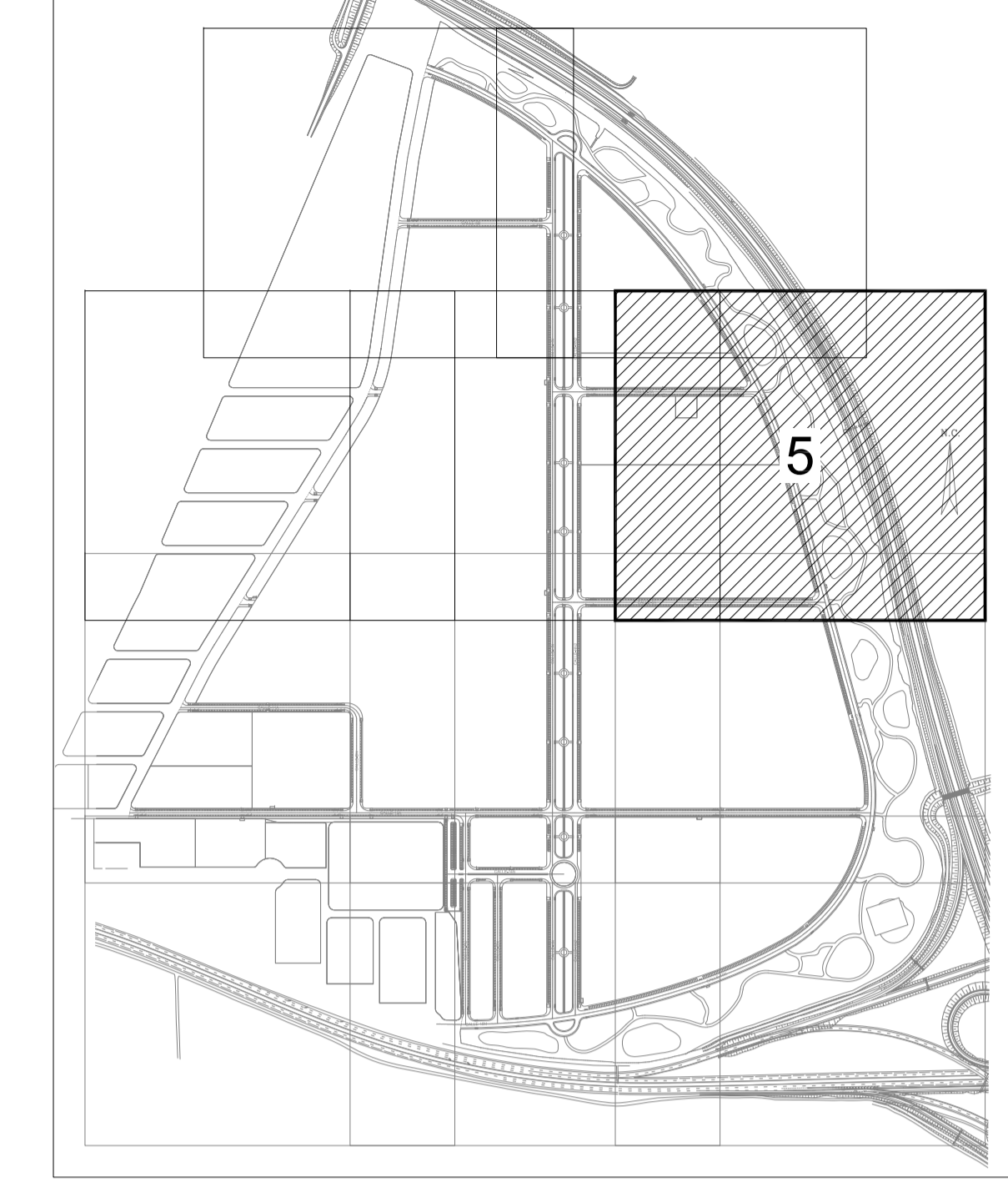

LEYENDA INSTALACION DE SANEAMIENTO	
	ARQUETA DE CAJA DE VALVULAS
	DESAGÜE DE RED DE IMPULSION RESIDUALES
	ESTACION DE BOMBEO DE AGUAS RESIDUALES
	POZO RESIDUAL DE ACOMETIDA DE PARCELAS
	POZO RESIDUAL
	VALVULA DE AERACION
	VALVULA DE COMPUERTA
	RED DE SANEAMIENTO ENTERRADO RESIDUAL
	RED DE IMPULSION RESIDUALES

**REFUNDIDO DEL PLAN PARCIAL**  
del Sector SURS ICLA del PGOU de Antequera.  
**2ª Fase del CENTRO LOGÍSTICO**  
EN DOS UNIDADES DE EJECUCIÓN

PROMOTOR: AGALAM CAPITAL S.L.	ARQUITECTO: Carlos Araujo Trigo	FECHA: NOVIEMBRE 2021
		ESCALA: 1/1000
PLANTA GENERAL INFRAESTRUCTURA DE SANEAMIENTO RED DE AGUAS RESIDUALES SECTOR 5		PLANO Nº <b>SAN 07</b>

**SUSTITUYE A PLANOS:**  
se puede consultar con el código:  
4956904SECRETARIAH04AHTA0402

**FIRMANTE - FECHA:**  
JOSE CARLOS DE ARAUJO TRIGO - 17/11/2021  
JUAN MANUEL GUARDIA SOLIS-SECRETARIO - 08/03/2022  
Digital O-Secretaría de Estado de Función Pública C-ES - 08/03/2022 11:59:26

Doc. 1159  
Fecha: 08/03/2022

ESTE DOCUMENTO ES UN COPIAR DEL DOCUMENTO ORIGINAL. VERIFICAR EN EL SITIO WEB DEL AGALAM

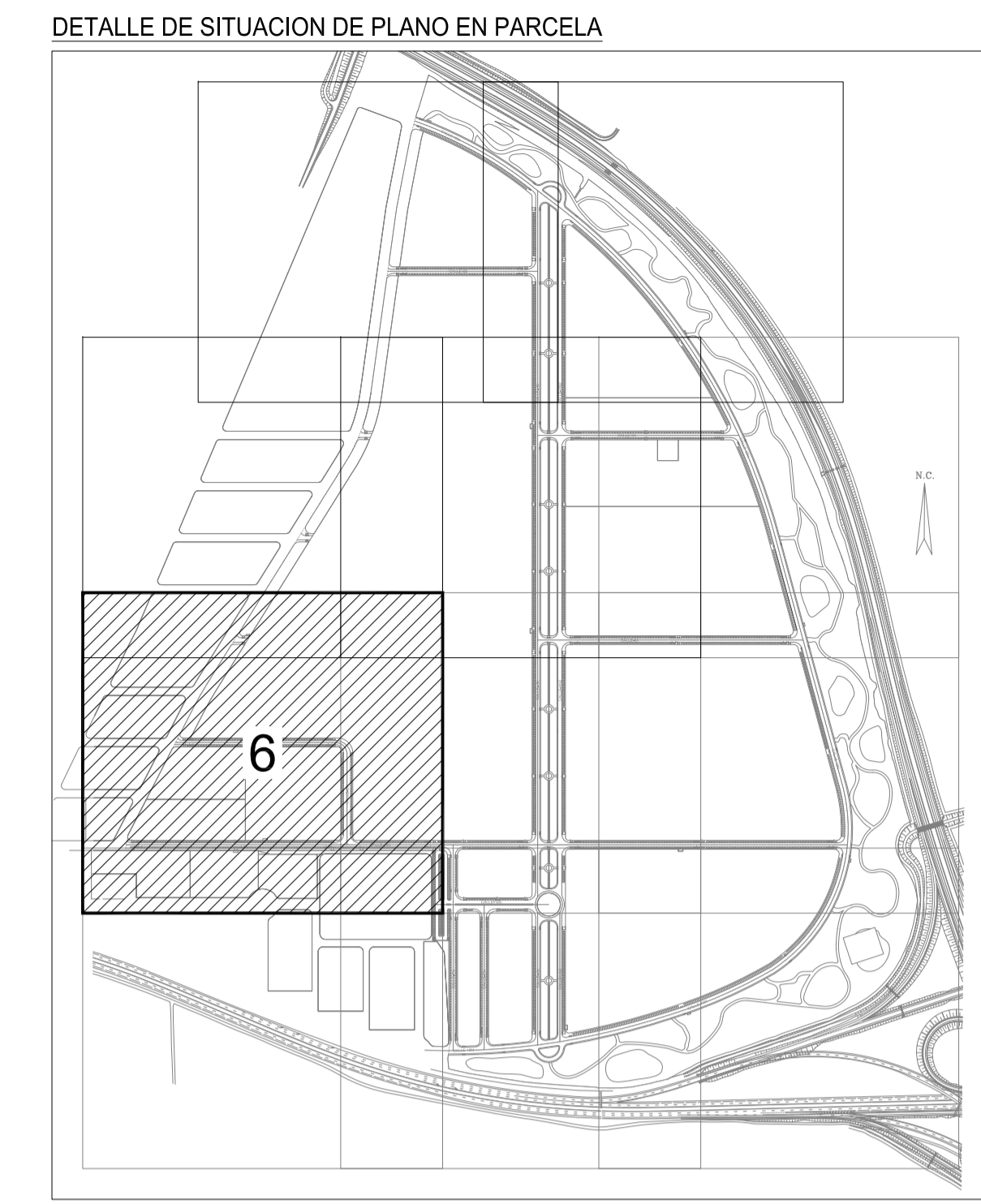
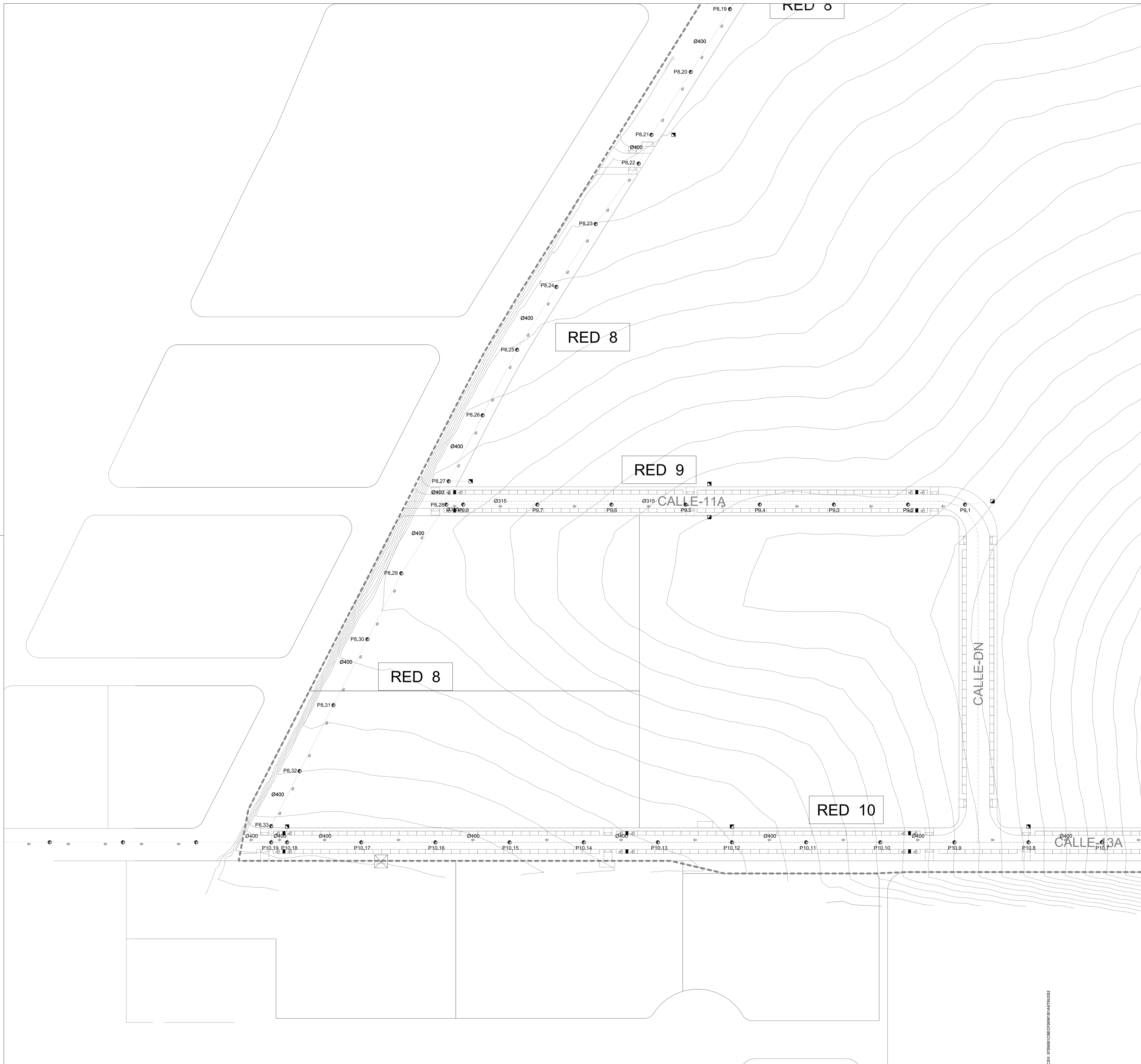

**LEYENDA INSTALACION DE SANEAMIENTO**

	ARQUETA DE CAJA DE VALVULAS
	DESAGÜE DE RED DE IMPULSION RESIDUALES
	ESTACION DE BOMBEO DE AGUAS RESIDUALES
	POZO RESIDUAL DE ACOMETIDA DE PARCELAS
	POZO RESIDUAL
	VALVULA DE AERACION
	VALVULA DE COMPUERTA
	RED DE SANEAMIENTO ENTERRADO RESIDUAL
	RED DE IMPULSION RESIDUALES

**REFUNDIDO DEL PLAN PARCIAL**  
 del Sector SURS ICLA del PGOU de Antequera.  
 2ª Fase del CENTRO LOGÍSTICO  
 EN DOS UNIDADES DE EJECUCIÓN

PROMOTOR:  
AGALAM CAPITAL S.L.

ARQUITECTO:  
Carlos Araujo Trigo

FECHA:  
NOVIEMBRE 2021

PLANTA GENERAL  
 INFRAESTRUCTURA DE SANEAMIENTO  
 RED DE AGUAS RESIDUALES  
 SECTOR 6

ESCALA:  
1/1000

PLANO Nº  
**SAN 08**

SUSTITUYE A PLANOS: [ ]  
 se puede consultar con el código: [ ]

FIRMANTE: FECHA: [ ]  
 JOSE CARLOS DE ARAUJO TRIGO - 17/11/2021

FECHA: [ ]  
 Juan Manuel Guardia Solís-Secretario - 08/03/2022  
 Juan Manuel Guardia Solís-Secretario de Estado de Función Pública C-ES - 08/03/2022 11:59:26

CEV: 078601038000018181032



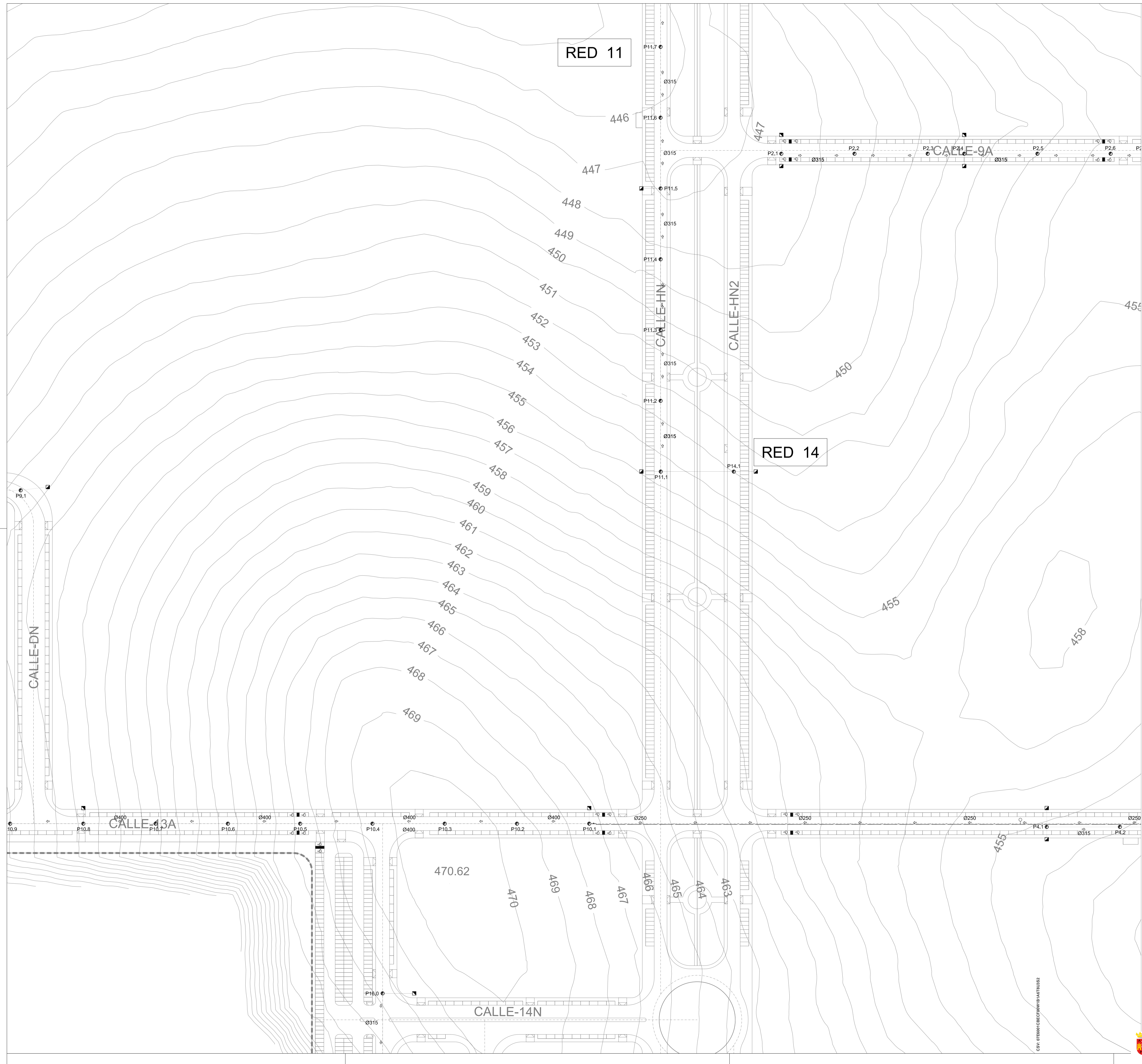

DETALLE DE SITUACION DE PLANO EN PARCELA

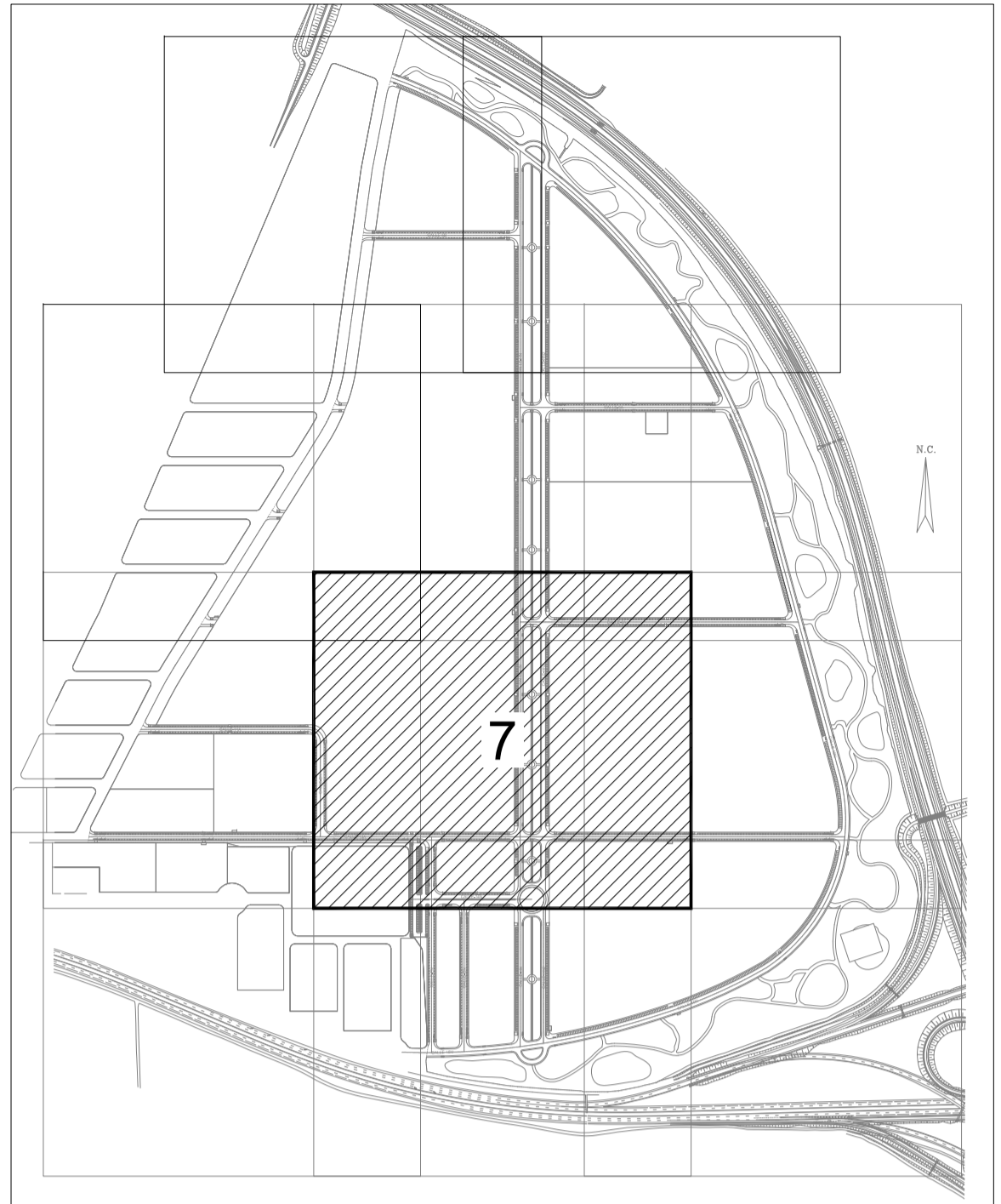

LEYENDA INSTALACION DE SANEAMIENTO

	ARQUETA DE CAJA DE VALVULAS
	DESAGÜE DE RED DE IMPULSION RESIDUALES
	ESTACION DE BOMBEO DE AGUAS RESIDUALES
	POZO RESIDUAL DE ACOMETIDA DE PARCELAS
	POZO RESIDUAL
	VALVULA DE AERACION
	VALVULA DE COMPUERTA
	RED DE SANEAMIENTO ENTERRADO RESIDUAL
	RED DE IMPULSION RESIDUALES

**REFUNDIDO DEL PLAN PARCIAL**  
del Sector SURS ICLA del PGOU de Antequera.  
2ª Fase del CENTRO LOGÍSTICO  
EN DOS UNIDADES DE EJECUCIÓN



PROMOTOR:  
AGALAM CAPITAL S.L.

ARQUITECTO:  
Carlos Araujo Trigo

FECHA:  
NOVIEMBRE 2021

PLANTA GENERAL  
INFRAESTRUCTURA DE SANEAMIENTO  
RED DE AGUAS RESIDUALES  
SECTOR 7

ESCALA:  
1/1000

PLANO Nº

**SAN**  
**09**

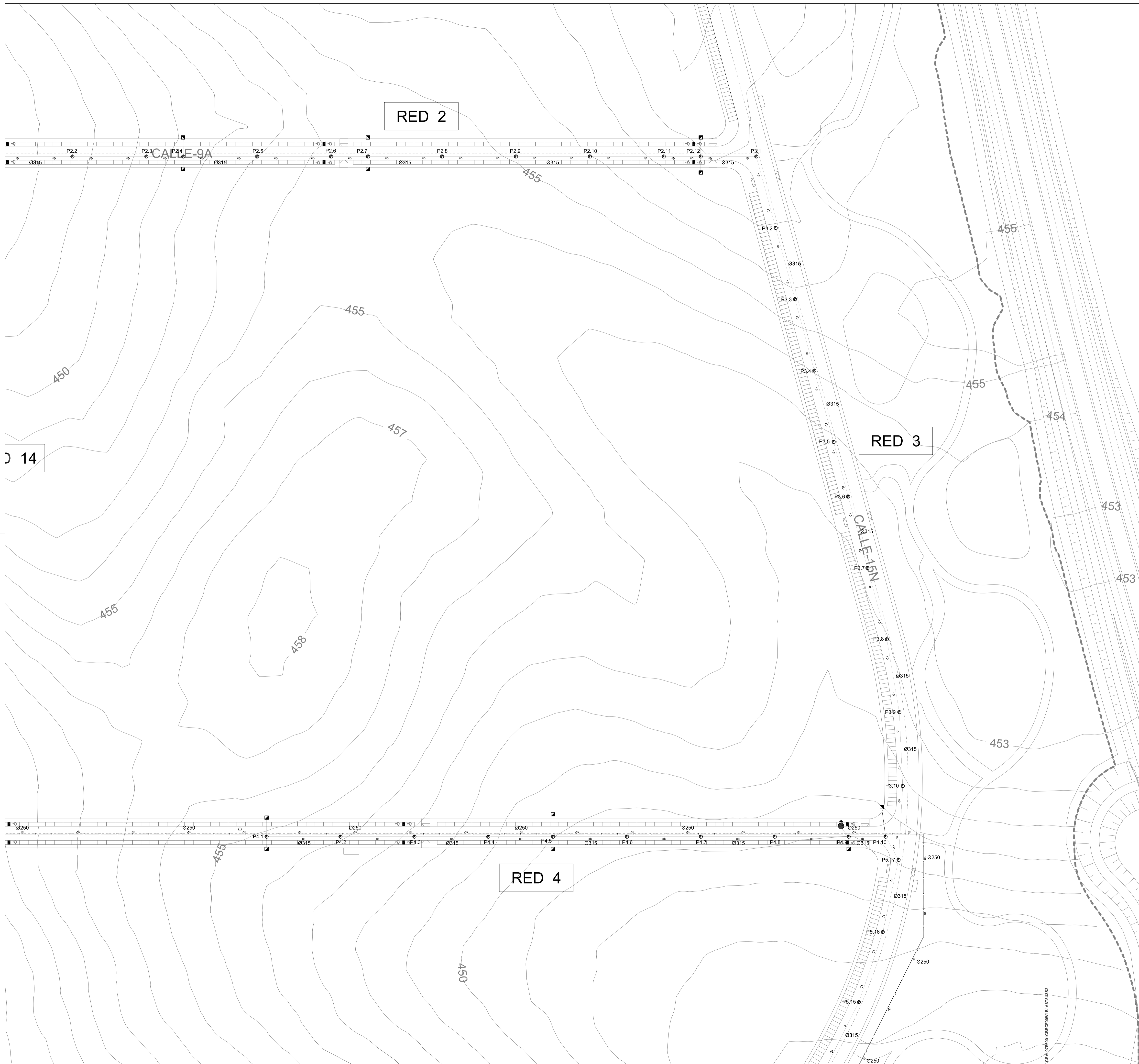

DETALLE DE SITUACION DE PLANO EN PARCELA

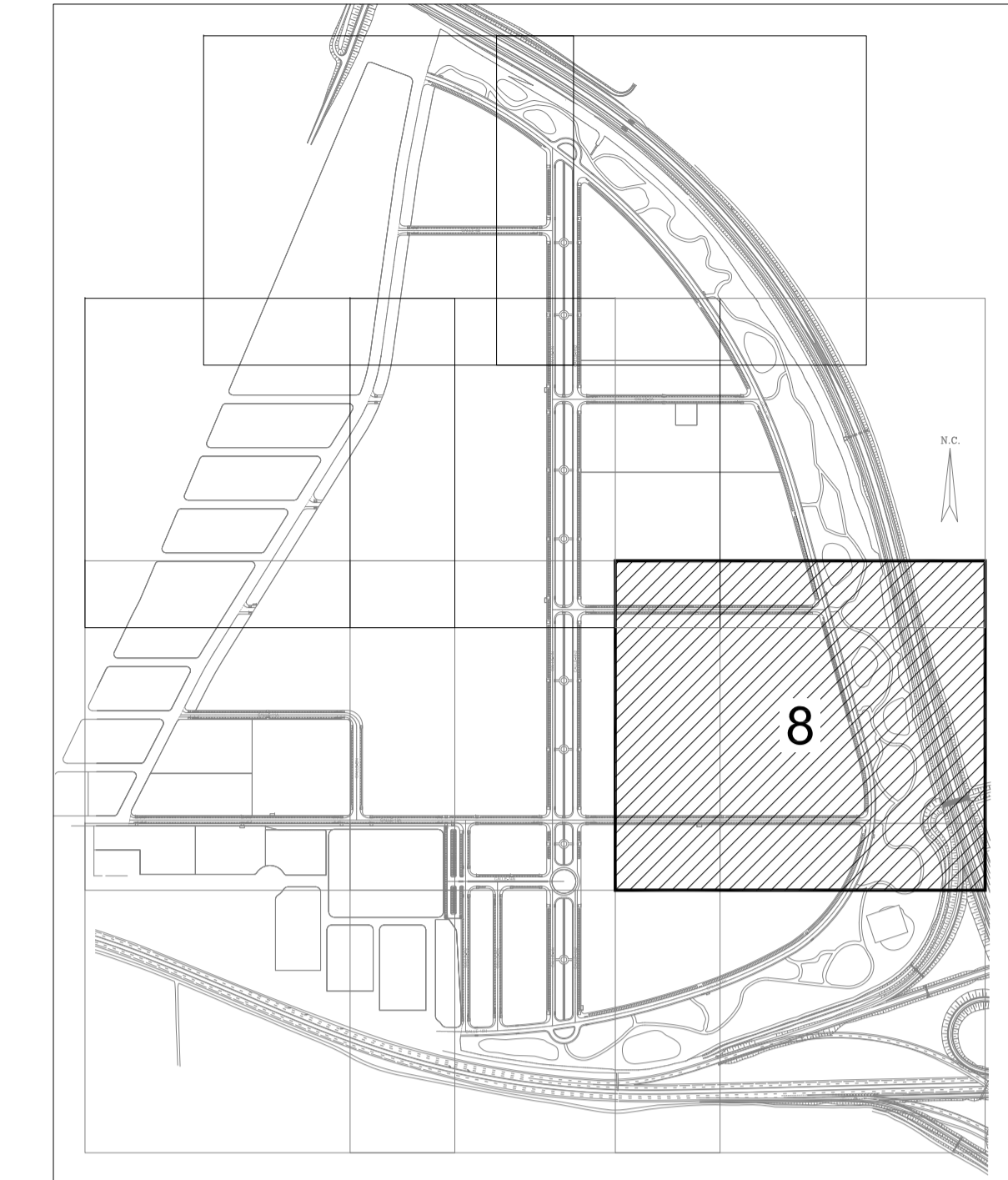

LEYENDA INSTALACION DE SANEAMIENTO

	ARQUETA DE CAJA DE VALVULAS
	DESAGÜE DE RED DE IMPULSION RESIDUALES
	ESTACION DE BOMBEO DE AGUAS RESIDUALES
	POZO RESIDUAL DE ACOMETIDA DE PARCELAS
	POZO RESIDUAL
	VALVULA DE AERACION
	VALVULA DE COMPUERTA
	RED DE SANEAMIENTO ENTERRADO RESIDUAL
	RED DE IMPULSION RESIDUALES

**REFUNDIDO DEL PLAN PARCIAL**  
del Sector SURS ICLA del PGOU de Antequera.  
2ª Fase del CENTRO LOGÍSTICO  
EN DOS UNIDADES DE EJECUCIÓN

PROMOTOR:  
AGALAM CAPITAL S.L.

ARQUITECTO:  
Carlos Araujo Trigo

FECHA:  
NOVIEMBRE 2021

ESCALA:  
1/1000

PLANTA GENERAL  
INFRAESTRUCTURA DE SANEAMIENTO  
RED DE AGUAS RESIDUALES  
SECTOR 8

PLANO Nº  
**SAN**  
**10**

SUBSTITUYE A PLANOS: JOSÉ MANUEL GUARDIA SOLÍS-SECRETARIO - 17/11/2021  
 SE PUEDE CONSULTAR CON EL CÓDIGO: serialNumber=S2333000E, Número de Impresión: 1533 - Firma: Carlos Araujo Trigo  
 49496948SECRETARIA@H84ANTFUA082 Digital O-Secretaría de Estado de Función Pública C-ES - 08/03/2022 11:59:26  
 por la web del Agn. Antequera

ESTE DOCUMENTO ES UN COPIA DEL DOCUMENTO ORIGINAL. VERIFICAR EN LA WEB DEL AGN. ANTEQUERA



DETALLE DE SITUACION DE PLANO EN PARCELA

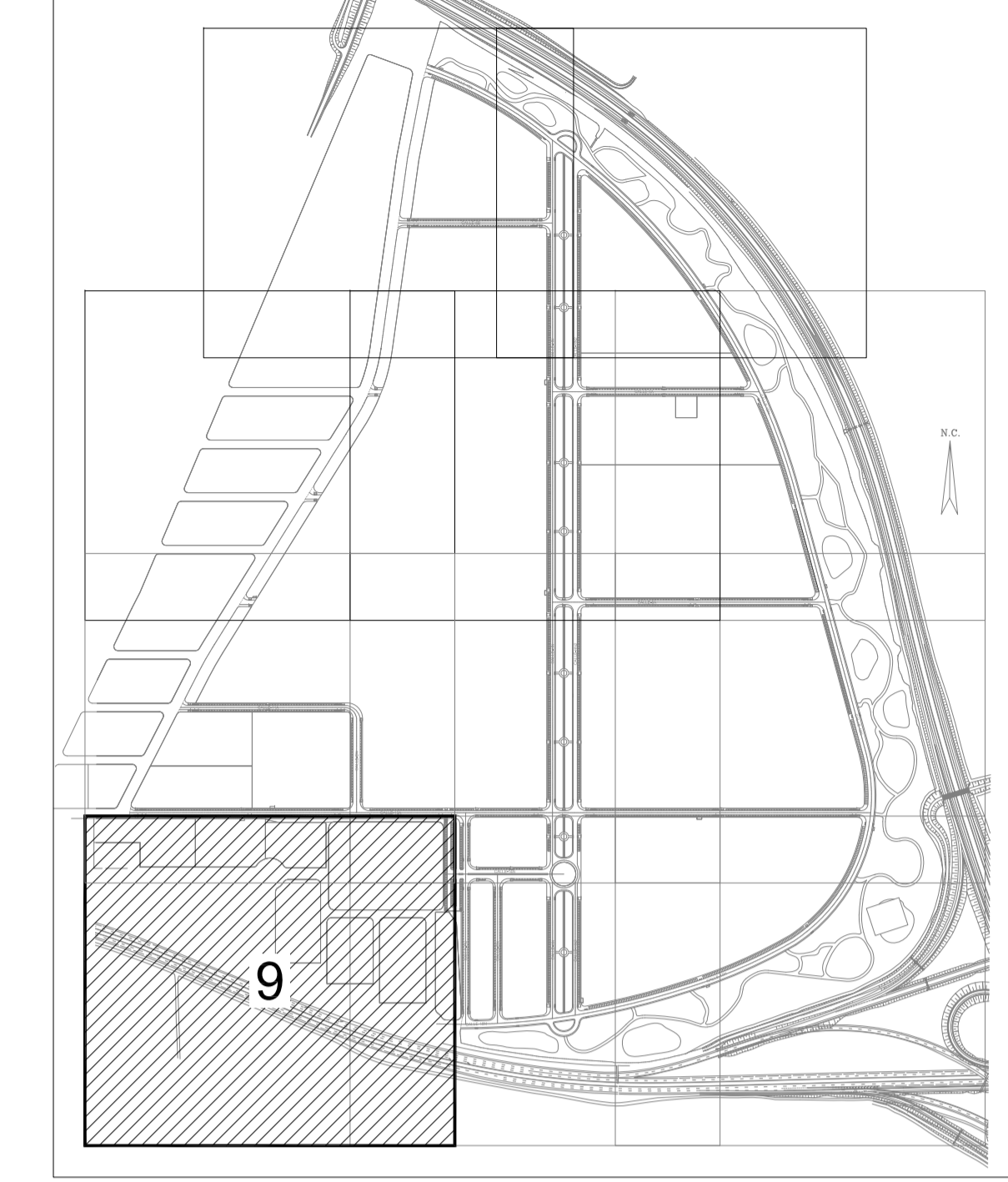

LEYENDA INSTALACION DE SANEAMIENTO	
	ARQUETA DE CAJA DE VALVULAS
	DESAGÜE DE RED DE IMPULSION RESIDUALES
	ESTACION DE BOMBEO DE AGUAS RESIDUALES
	POZO RESIDUAL DE ACOMETIDA DE PARCELAS
	POZO RESIDUAL
	VALVULA DE AERACION
	VALVULA DE COMPUERTA
	RED DE SANEAMIENTO ENTERRADO RESIDUAL
	RED DE IMPULSION RESIDUALES

<b>REFUNDIDO DEL PLAN PARCIAL</b> del Sector SURS ICLA del PGOU de Antequera. <b>2ª Fase del CENTRO LOGÍSTICO</b> <b>EN DOS UNIDADES DE EJECUCIÓN</b>		
PROMOTOR: <b>AGALAM CAPITAL S.L.</b>	ARQUITECTO: <b>Carlos Araujo Trigo</b>	
PLANTA GENERAL <b>INFRAESTRUCTURA DE SANEAMIENTO</b> <b>RED DE AGUAS RESIDUALES</b> <b>SECTOR 9</b>		ESCALA: 1/1000
		PLANO Nº <b>SAN</b> <b>11</b>
<small>           SUSTITUYE A PLANOS: JOSE CARLOS DE ARAUJO TRIGO - 17/11/2021            se puede consultar con el código: serialNumber: S233303E, Código de tiempo: TS3, - Filtrador: Secretaría General de Administración            49E69948B2C9004181A47FA0E2 Digital (O-Secretaría de Estado de Función Pública C-ES - 08/03/2022 11:59:26            para la web del Agn. Antequera         </small>		<small>           DOCUMENTO ORIGINAL            Fecha: 08/03/2022            Hora: 11:59         </small>

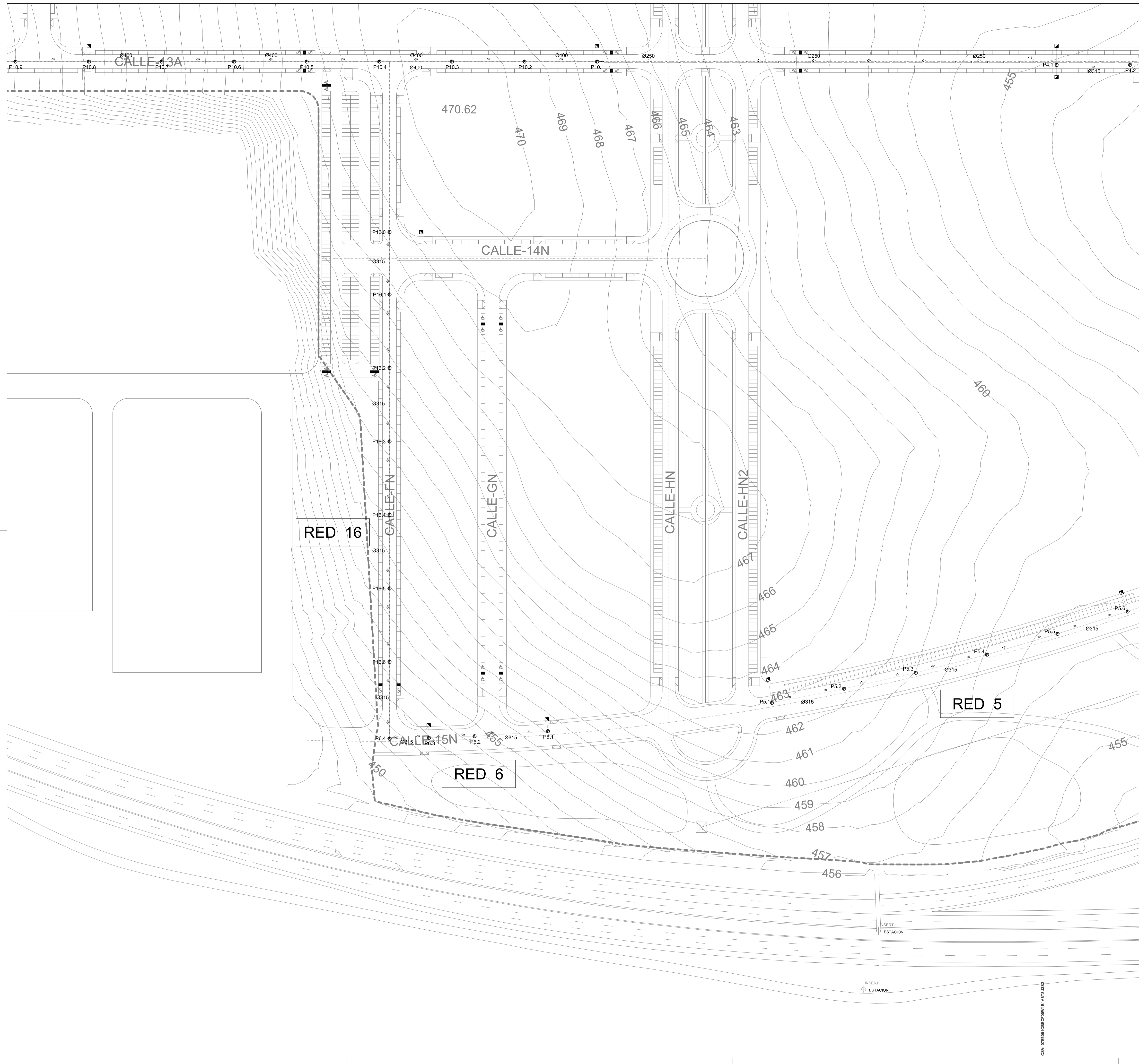

DETALLE DE SITUACION DE PLANO EN PARCELA

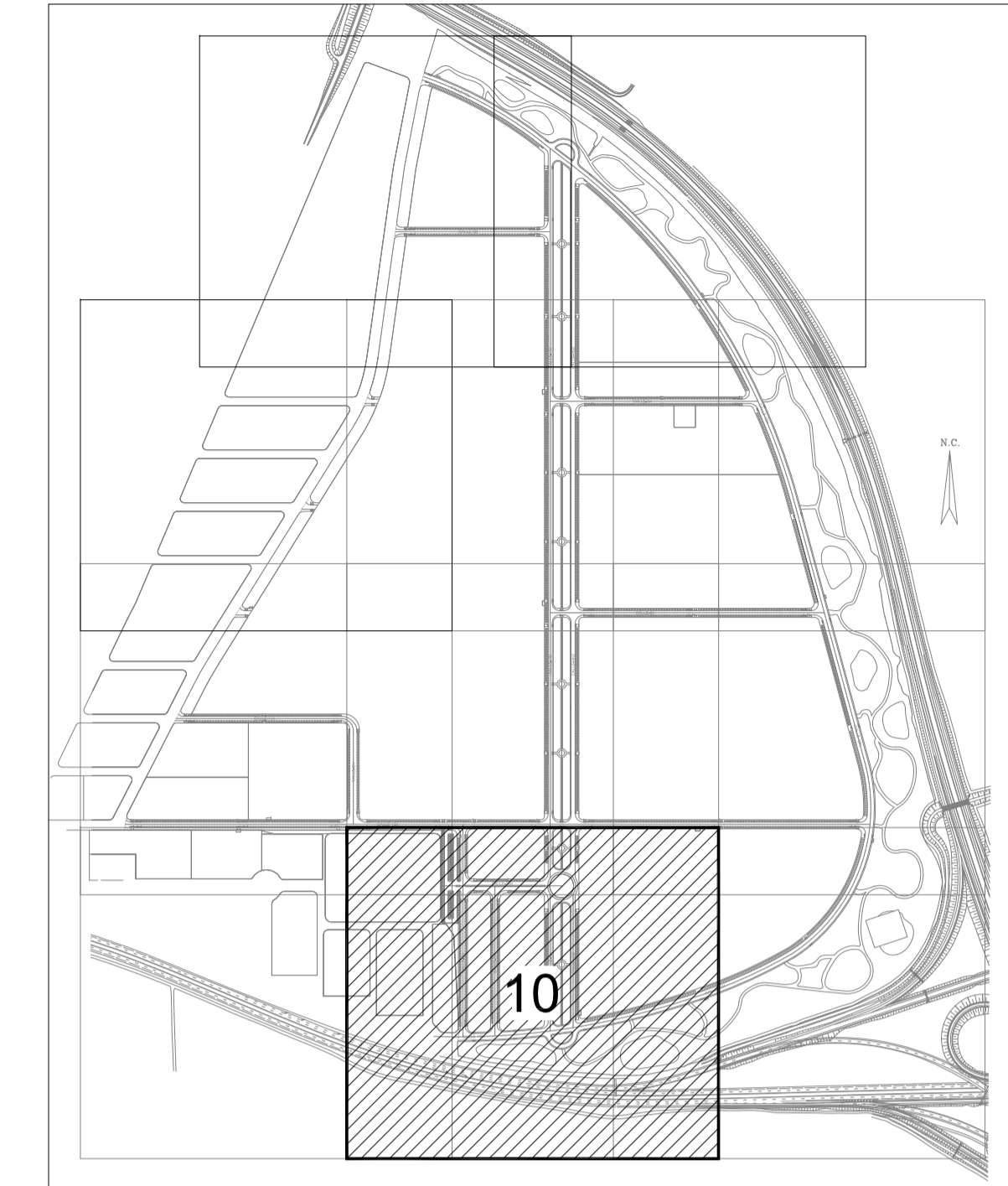

LEYENDA INSTALACION DE SANEAMIENTO

	ARQUETA DE CAJA DE VALVULAS
	DESAGÜE DE RED DE IMPULSION RESIDUALES
	ESTACION DE BOMBEO DE AGUAS RESIDUALES
	POZO RESIDUAL DE ACOMETIDA DE PARCELAS
	POZO RESIDUAL
	VALVULA DE AERACION
	VALVULA DE COMPUERTA
	RED DE SANEAMIENTO ENTERRADO RESIDUAL
	RED DE IMPULSION RESIDUALES

**REFUNDIDO DEL PLAN PARCIAL**  
del Sector SURS ICLA del PGOU de Antequera.  
2ª Fase del CENTRO LOGÍSTICO  
EN DOS UNIDADES DE EJECUCIÓN



PROMOTOR:  
AGALAM CAPITAL S.L.

ARQUITECTO:  
Carlos Araujo Trigo

FECHA:  
NOVIEMBRE 2021

PLANTA GENERAL  
INFRAESTRUCTURA DE SANEAMIENTO  
RED DE AGUAS RESIDUALES  
SECTOR 10

PLANO Nº

**SAN**  
**12**

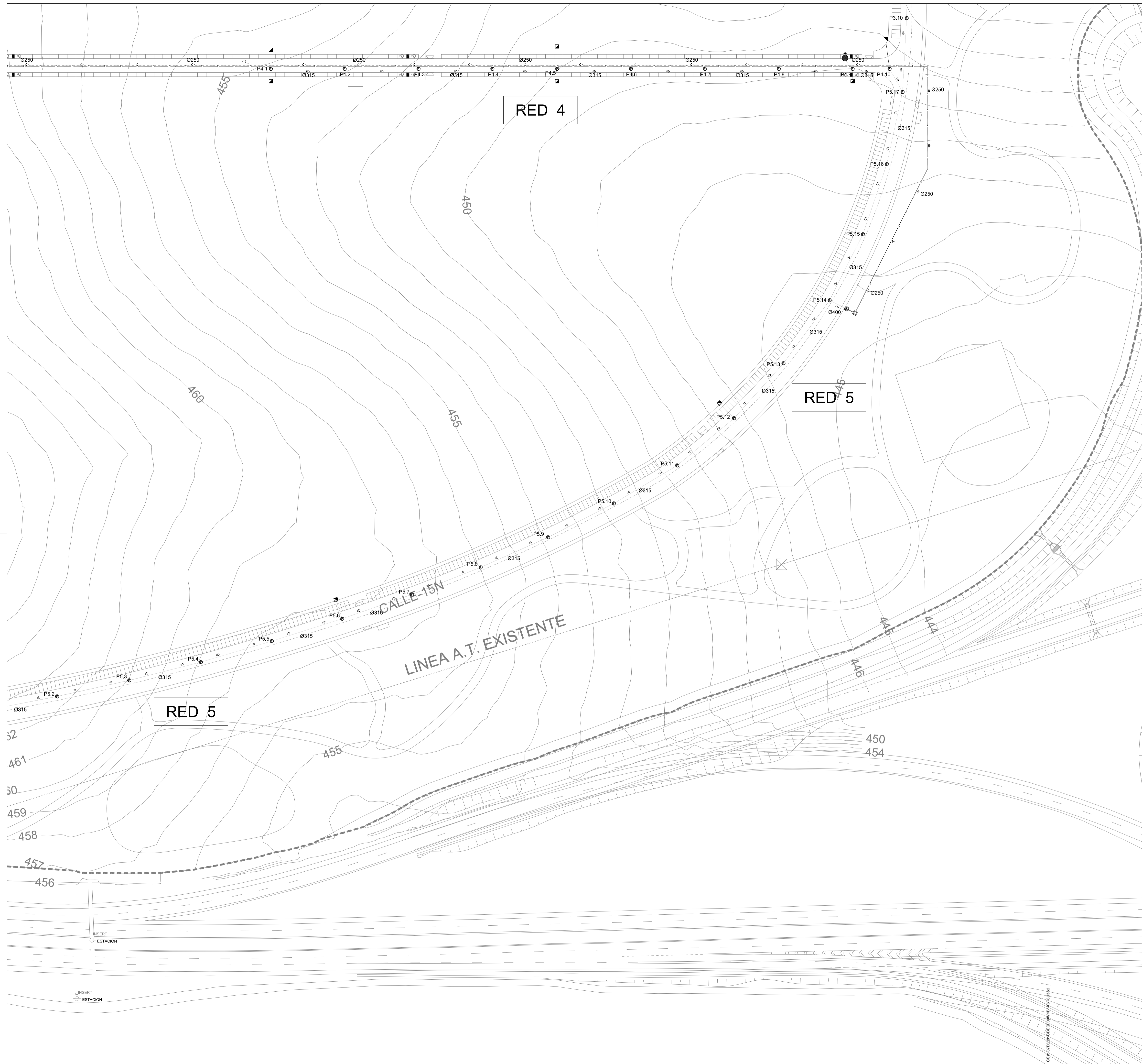

DETALLE DE SITUACION DE PLANO EN PARCELA

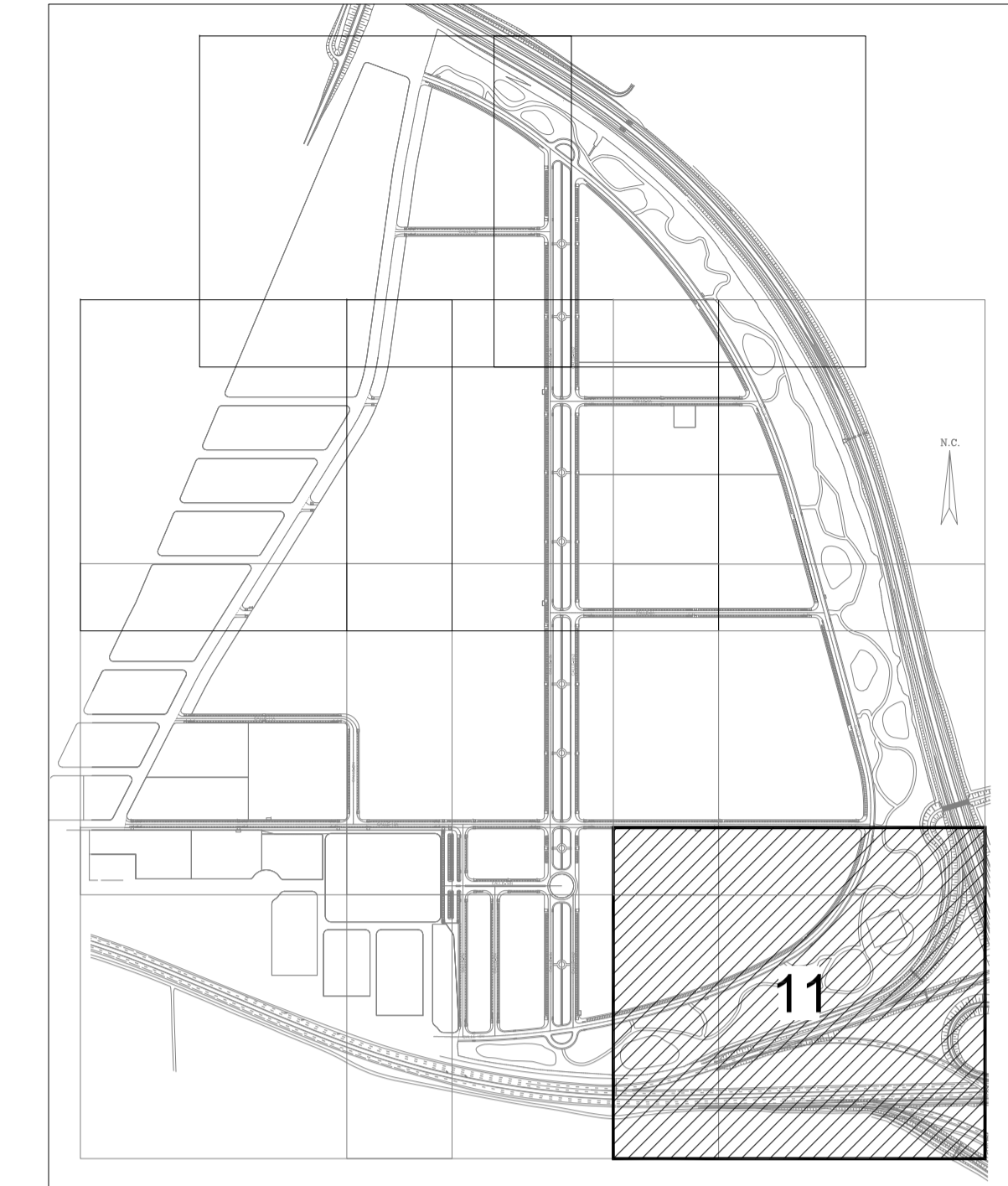

LEYENDA INSTALACION DE SANEAMIENTO

	ARQUETA DE CAJA DE VALVULAS
	DESAGÜE DE RED DE IMPULSION RESIDUALES
	ESTACION DE BOMBEO DE AGUAS RESIDUALES
	POZO RESIDUAL DE ACOMETIDA DE PARCELAS
	POZO RESIDUAL
	VALVULA DE AERACION
	VALVULA DE COMPUERTA
	RED DE SANEAMIENTO ENTERRADO RESIDUAL
	RED DE IMPULSION RESIDUALES

**REFUNDIDO DEL PLAN PARCIAL**  
 del Sector SURS ICLA del PGOU de Antequera.  
 2ª Fase del CENTRO LOGÍSTICO  
 EN DOS UNIDADES DE EJECUCIÓN

**aqo**  
 arquitectos

PROMOTOR:  
 AGALAM CAPITAL S.L.

ARQUITECTO:  
 Carlos Araujo Trigo

FECHA:  
 NOVIEMBRE 2021

PLANTA GENERAL  
 INFRAESTRUCTURA DE SANEAMIENTO  
 RED DE AGUAS RESIDUALES  
 SECTOR 11

PLANO Nº

**SAN**  
**13**

LEYENDA INSTALACION DE SANEAMIENTO	
	ABSORBEDERO
	ABSORBEDERO CON DEPOSITO
	ARQUETA DE CAJA DE VALVULAS
	DESAGÜE DE ABASTECIMIENTO DE AGUA
	DESAGÜE DE RIEGO
	ESTACION DE BOMBEO DE AGUAS PLUVIALES
	POZO PLUVIAL DE ACOMETIDA DE PARCELAS
	POZO PLUVIAL
	RED DE DRENAJE DE ZONAS VERDES
	RED DE IMPULSION PLUVIALES
	RED DE SANEAMIENTO ENTERRADO PLUVIAL
	VALVULA DE COMPUERTA

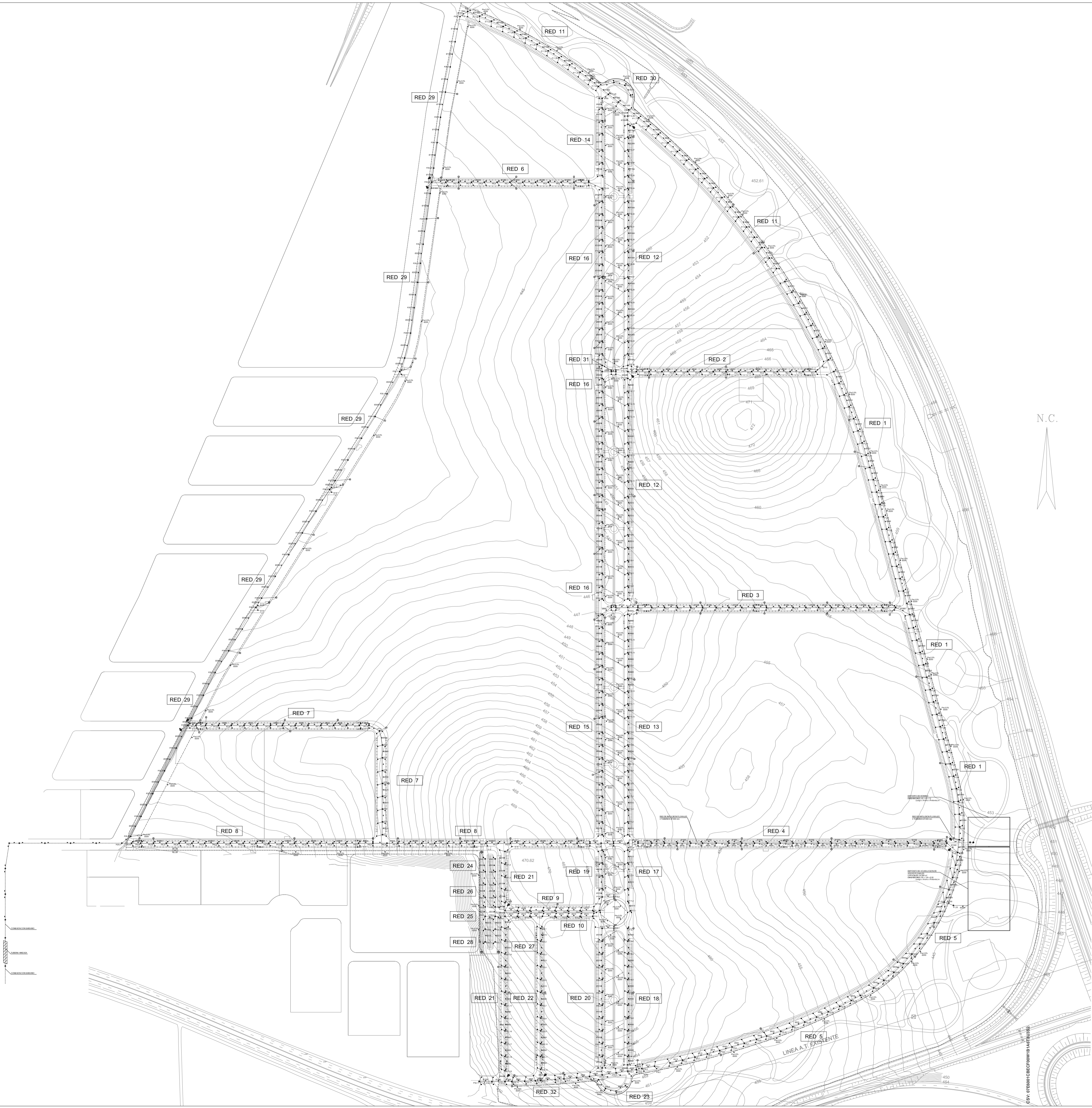

**REFUNDIDO DEL PLAN PARCIAL**  
del Sector SURS ICLA del PGOU de Antequera.  
**2ª Fase del CENTRO LOGÍSTICO**  
**EN DOS UNIDADES DE EJECUCIÓN**

PROMOTOR:  
AGALAM CAPITAL S.L.

ARQUITECTO:  
Carlos Araujo Trigo

FECHA:  
NOVIEMBRE 2021

PLANTA GENERAL

INFRAESTRUCTURA DE SANEAMIENTO  
RED DE AGUAS PLUVIALES

ESCALA:  
1/3000

PLANO Nº

SAN  
14

	FIRMANTE: FECHA: JOSE CARLOS DE ARAUJO TRIGO - 17/11/2021	Fecha: 08/03/2022 Hora: 11:59
No puede compararse con el código: 49569448362900041814474462	digital: 0-Secretaría de Estado de Función Pública C-ES - 08/03/2022 11:59:26	Este documento es una copia del documento original.

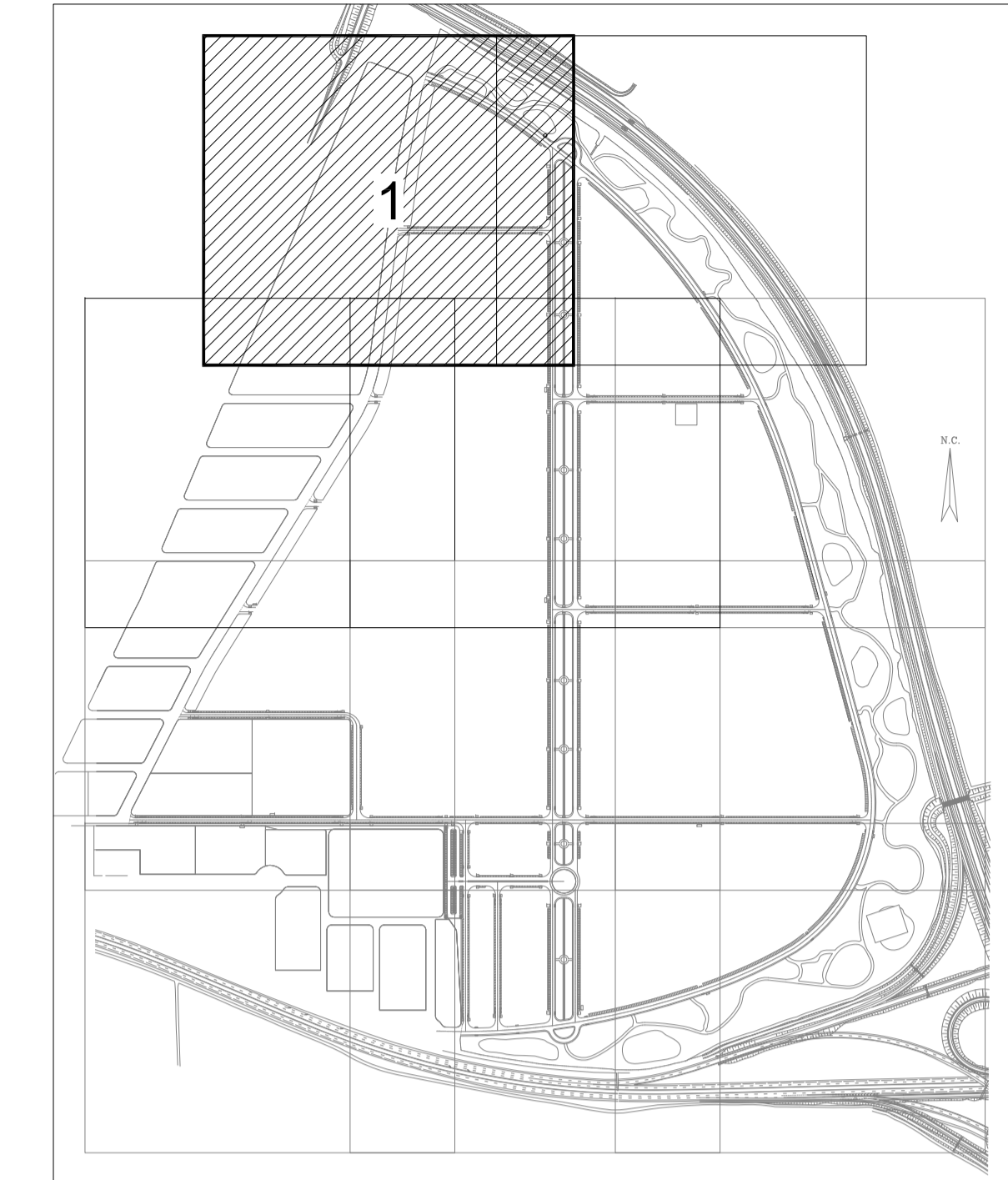

LEYENDA INSTALACION DE SANEAMIENTO	
	ABSORBEDERO
	ABSORBEDERO CON DEPOSITO
	ARQUETA DE CAJA DE VALVULAS
	DESAGÜE DE ABASTECIMIENTO DE AGUA
	DESAGÜE DE RIEGO
	ESTACION DE BOMBEO DE AGUAS PLUVIALES
	POZO PLUVIAL DE ACOMETIDA DE PARCELAS
	POZO PLUVIAL
	RED DE DRENAJE DE ZONAS VERDES
	RED DE IMPULSION PLUVIALES
	RED DE SANEAMIENTO ENTERRADO PLUVIAL
	VALVULA DE COMPUERTA

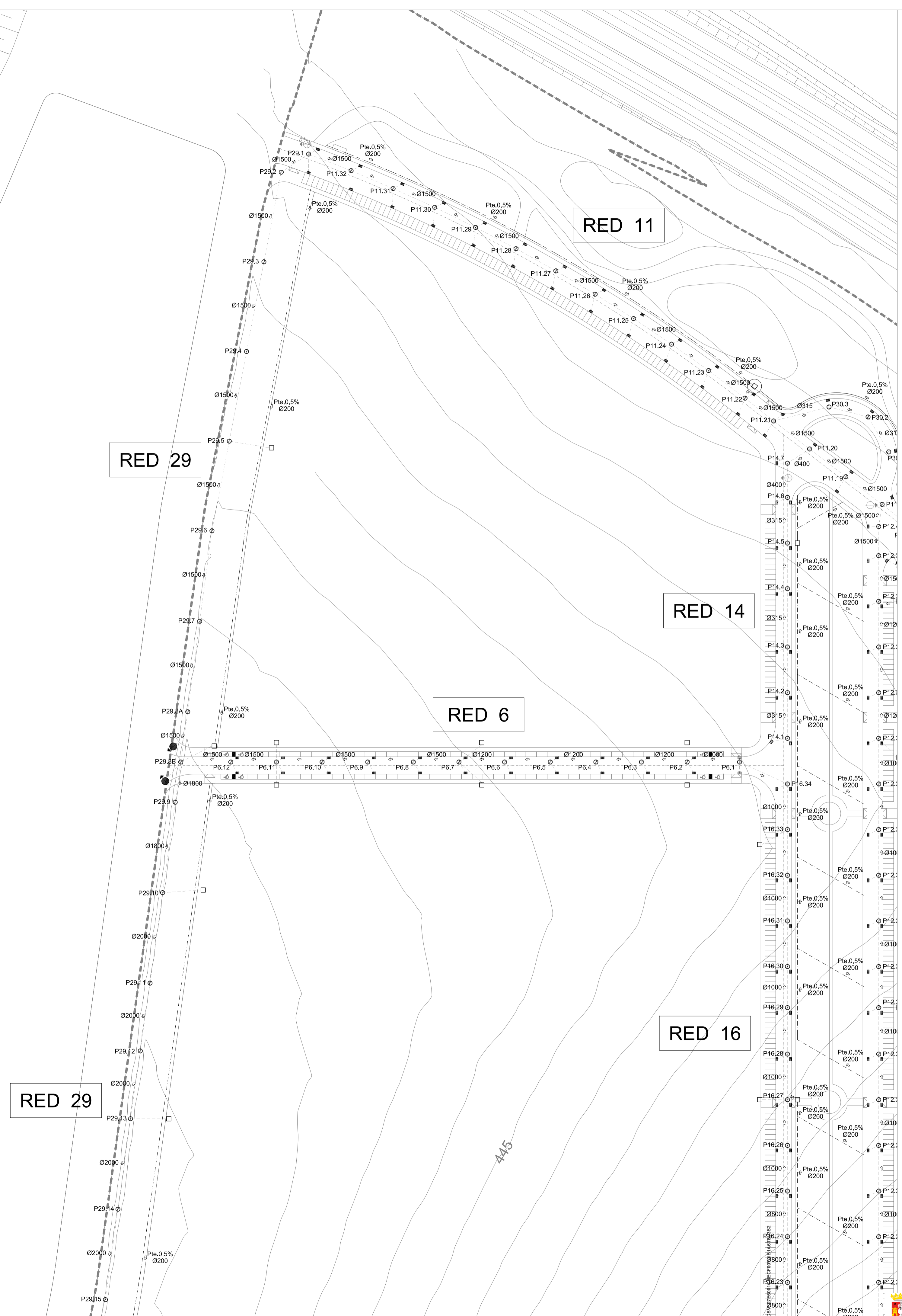

**REFUNDIDO DEL PLAN PARCIAL**  
 del Sector SURS ICLA del PGOU de Antequera.  
**2ª Fase del CENTRO LOGÍSTICO**  
 EN DOS UNIDADES DE EJECUCIÓN

PROMOTOR:  
**AGALAM CAPITAL S.L.**

ARQUITECTO:  
Carlos Araujo Trigo

FECHA:  
NOVIEMBRE 2021

PLANTA GENERAL  
 INFRAESTRUCTURA DE SANEAMIENTO  
 RED DE AGUAS PLUVIALES  
 SECTOR 1

ESCALA:  
1/1000

PLANO Nº  
**SAN 15**

SUSTITUYE A PLANOS: [ ]	FIRMANTE: FECHA: [ ]	DOCUMENTO: [ ]
Se puede consultar con el código: [ ]	JOSE CARLOS DE ARAUJO TRIGO - 17/11/2021	Fecha: 08/12/2021
496969463630004184474462	serialNumber: S233300E_Chucho de Torres TS3 - Sistema de Saneamiento General de Antequera	Hora: 11:59
por la web del Ag. Antequera	digital: O-Secretaría de Estado de Función Pública C-ES - 08/12/2021 11:59:26	

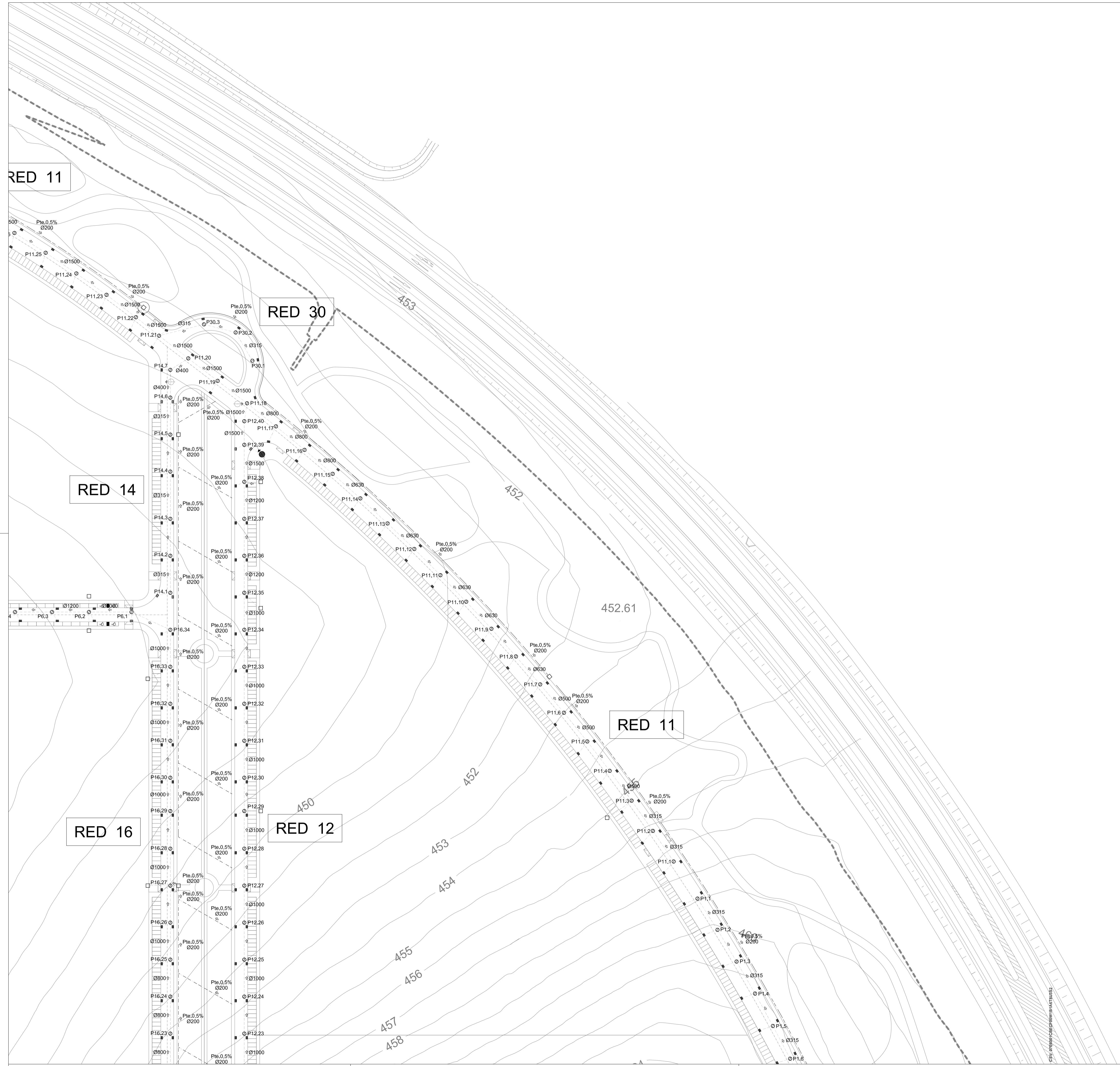

DETALLE DE SITUACION DE PLANO EN PARCELA

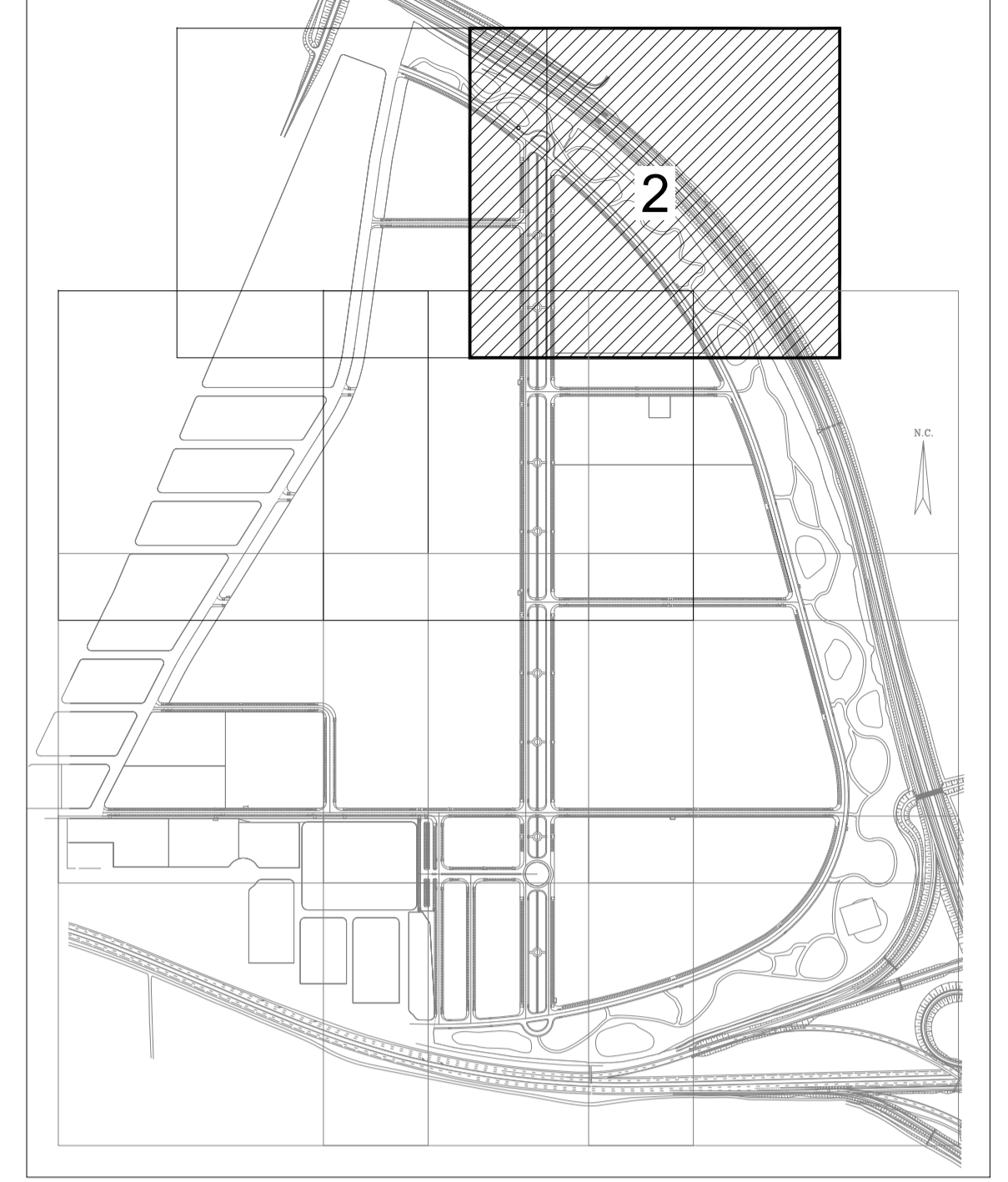

**LEYENDA INSTALACION DE SANEAMIENTO**

	ABSORBEDERO
	ABSORBEDERO CON DEPOSITO
	ARQUETA DE CAJA DE VALVULAS
	DESAGÜE DE ABASTECIMIENTO DE AGUA
	DESAGÜE DE RIEGO
	ESTACION DE BOMBEO DE AGUAS PLUVIALES
	POZO PLUVIAL DE ACOMETIDA DE PARCELAS
	POZO PLUVIAL
	RED DE DRENAJE DE ZONAS VERDES
	RED DE IMPULSION PLUVIALES
	RED DE SANEAMIENTO ENTERRADO PLUVIAL
	VALVULA DE COMPUERTA

**REFUNDIDO DEL PLAN PARCIAL**  
del Sector SURS ICLA del PGOU de Antequera.  
2ª Fase del CENTRO LOGÍSTICO  
EN DOS UNIDADES DE EJECUCIÓN

PROMOTOR: AGALAM CAPITAL S.L.      ARQUITECTO: Carlos Araujo Trigo      FECHA: NOVIEMBRE 2021

PLANTA GENERAL  
INFRAESTRUCTURA DE SANEAMIENTO  
RED DE AGUAS PLUVIALES  
SECTOR 2

ESCALA: 1/1000      PLANO Nº **SAN 16**

SUSTITUYE A PLANOS: JOSÉ CARLOS DE ARAUJO TRIGO - 17/11/2021  
 se puede consultar con el código: serialNumber=S2333006, Código de Verificación de Firmas: 44696948363004041844744632, Fecha: 08/03/2022  
 Firmado por: Carlos Araujo Trigo, Cargo: Secretario de Estado de Función Pública, C=ES - 08/03/2022 11:59:28  
 Este documento es un documento original digital.



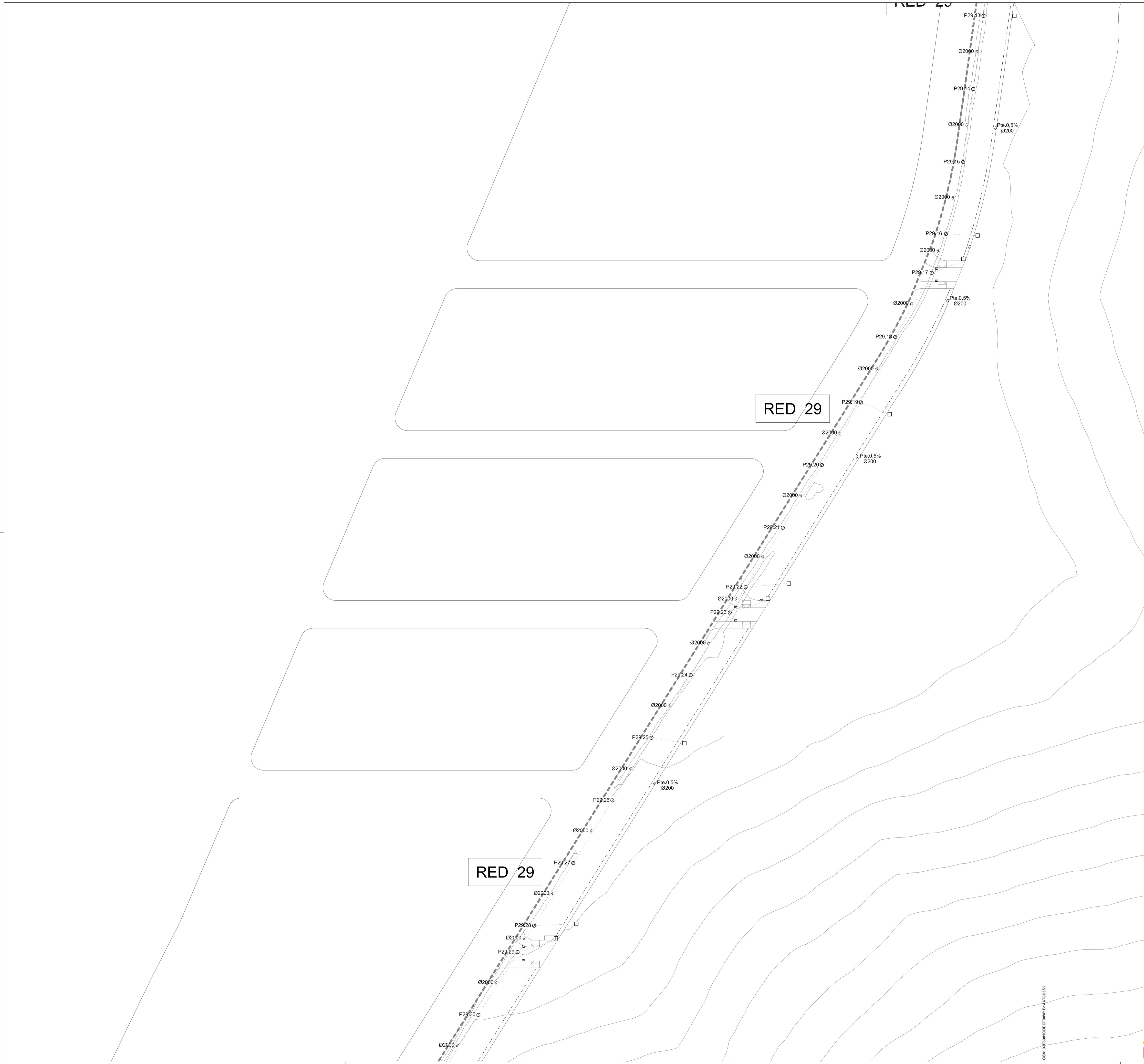

DETALLE DE SITUACION DE PLANO EN PARCELA

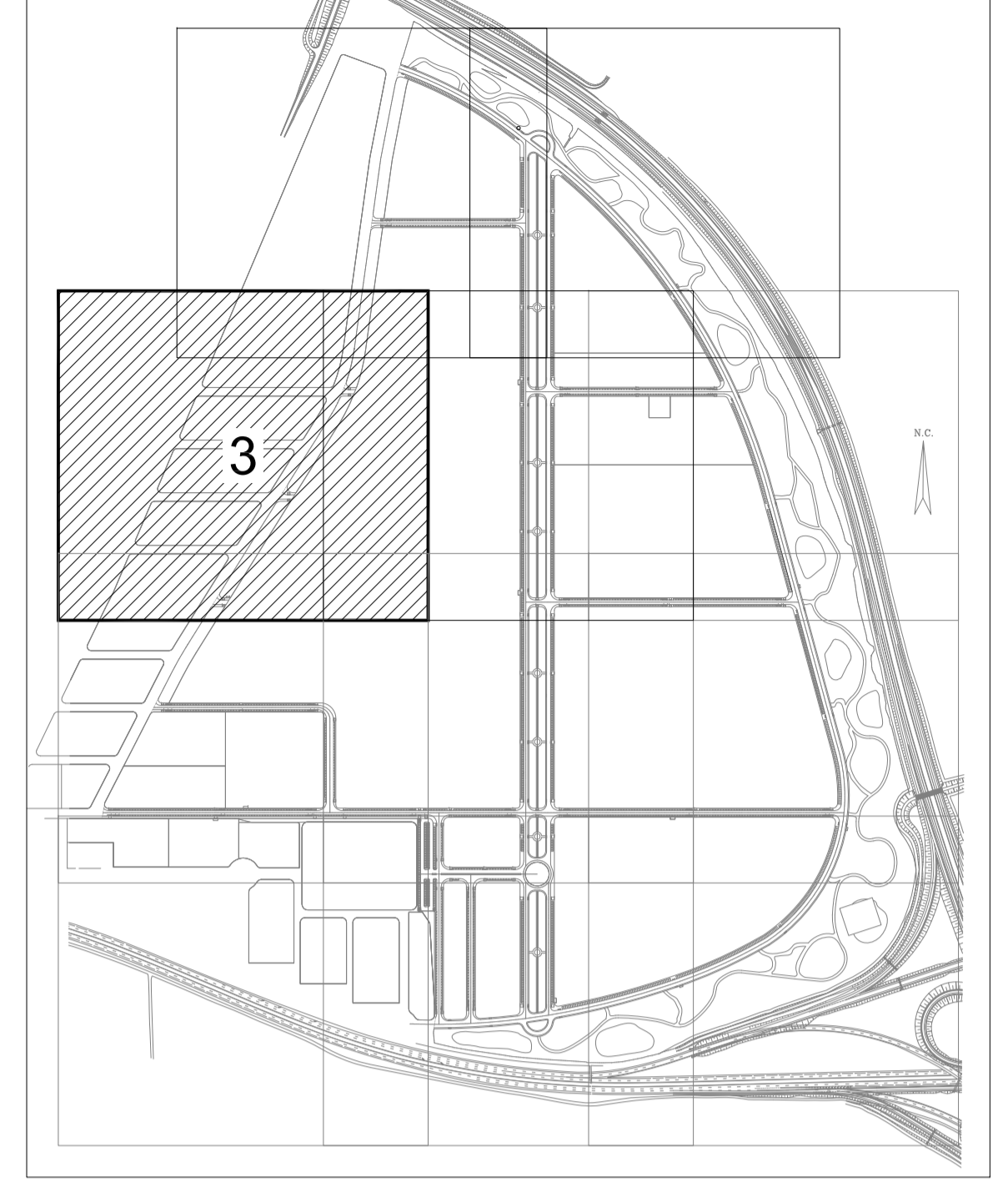

**LEYENDA INSTALACION DE SANEAMIENTO**

	ABSORBEDERO
	ABSORBEDERO CON DEPOSITO
	ARQUETA DE CAJA DE VALVULAS
	DESAGÜE DE ABASTECIMIENTO DE AGUA
	DESAGÜE DE RIEGO
	ESTACION DE BOMBEO DE AGUAS PLUVIALES
	POZO PLUVIAL DE ACOMETIDA DE PARCELAS
	POZO PLUVIAL
	RED DE DRENAJE DE ZONAS VERDES
	RED DE IMPULSION PLUVIALES
	RED DE SANEAMIENTO ENTERRADO PLUVIAL
	VALVULA DE COMPUERTA

**REFUNDIDO DEL PLAN PARCIAL**  
del Sector SURS ICLA del PGOU de Antequera.  
2ª Fase del CENTRO LOGÍSTICO  
EN DOS UNIDADES DE EJECUCIÓN

PROMOTOR:  
AGALAM CAPITAL S.L.

ARQUITECTO:  
Carlos Araujo Trigo

FECHA:  
NOVIEMBRE 2021

PLANTA GENERA3  
INFRAESTRUCTURA DE SANEAMIENTO  
RED DE AGUAS PLUVIALES  
SECTOR 3

PLANO Nº  
**SAN**  
**17**

<p>SUSTITUYE A PLANOS: [ ]</p>	<p>FIRMANTE: FECHA: [ ]</p>	<p>DOCUMENTO: [ ]</p>
<p>se puede consultar con el código: [ ]</p>	<p>JOSE CARLOS DE ARAUJO TRIGO - 17/11/2021</p>	<p>Fecha: 08/12/2021</p>
<p>4956943SECRETARIA@H84A7FA0E2</p>	<p>serialNumber=S233300E_Chucho de Torres 153 - Filtración Secretaría General de Administración</p>	<p>Hoja: 11 de 59</p>
<p>para la web del Ayto. Antequera</p>	<p>Digital O-Secretaría de Estado de Función Pública C=ES - 08/12/2021 11:59:26</p>	<p>ESTE DOCUMENTO ES UN COPIA DEL DOCUMENTO ORIGINAL. [ ]</p>

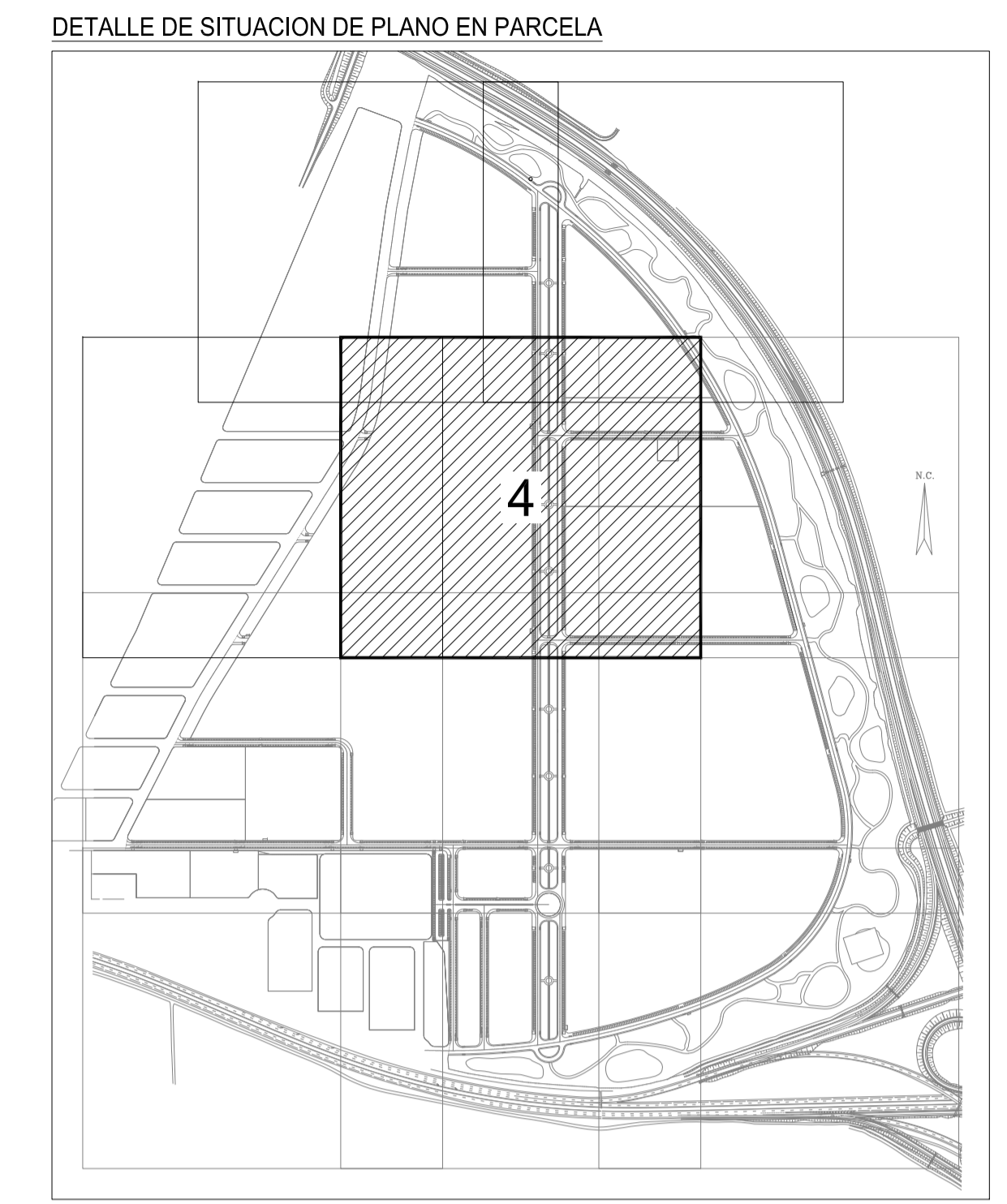
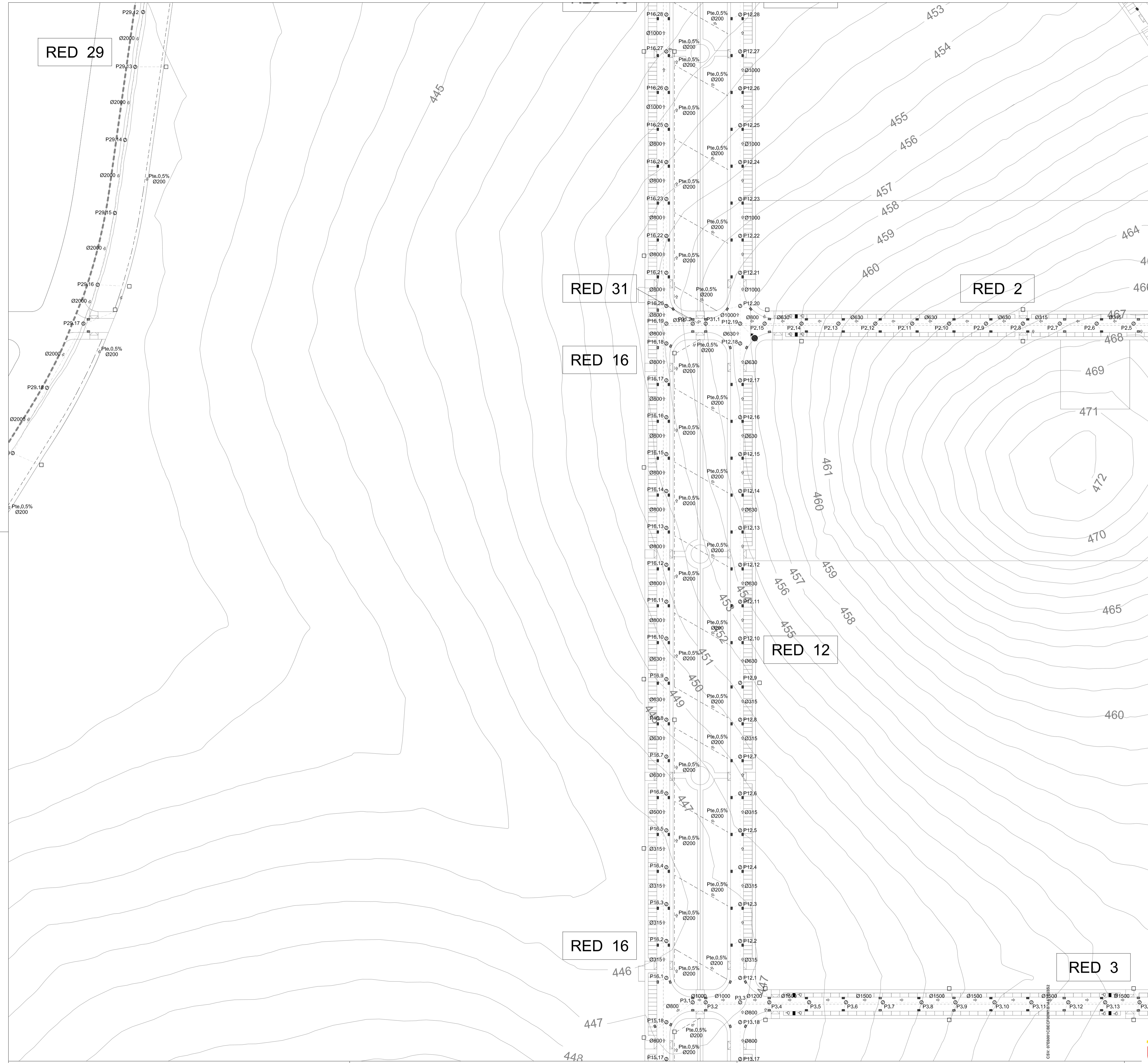

**LEYENDA INSTALACION DE SANEAMIENTO**

	ABSORBEDERO
	ABSORBEDERO CON DEPOSITO
	ARQUETA DE CAJA DE VALVULAS
	DESAGÜE DE ABASTECIMIENTO DE AGUA
	DESAGÜE DE RIEGO
	ESTACION DE BOMBEO DE AGUAS PLUVIALES
	POZO PLUVIAL DE ACOMETIDA DE PARCELAS
	POZO PLUVIAL
	RED DE DRENAJE DE ZONAS VERDES
	RED DE IMPULSION PLUVIALES
	RED DE SANEAMIENTO ENTERRADO PLUVIAL
	VALVULA DE COMPUERTA

**REFUNDIDO DEL PLAN PARCIAL**  
del Sector SURS ICLA del PGOU de Antequera.  
2ª Fase del CENTRO LOGÍSTICO  
EN DOS UNIDADES DE EJECUCIÓN

PROMOTOR:  
AGALAM CAPITAL S.L.

ARQUITECTO:  
Carlos Araujo Trigo

FECHA:  
NOVIEMBRE 2021

ESCALA:  
1/1000

PLANO Nº  
**SAN 18**

**PLANTA GENERAL**  
INFRAESTRUCTURA DE SANEAMIENTO  
RED DE AGUAS PLUVIALES  
SECTOR 4

**ayp**  
arquitectos

**SUSTITUYA PLANOS:**  
se puede consultar con el código:  
49569443630004184474962  
por la web del Agto. Antequera

**FIRMANTE, FECHA:**  
JOSE CARLOS DE ARAUJO TRIGO - 17/11/2021  
Firma: JOSCAR2021  
Firma: JOSCAR2021  
Firma: JOSCAR2021

**DOCUMENTO Nº:**  
06/03/2022  
Hoja: 11 de 59

**ESTADO:**  
06/03/2022 11:59:26

**ESTABLECIMIENTO:**  
ESTABLECIMIENTO DE PLANOS DE PROYECTO ORIGINAL

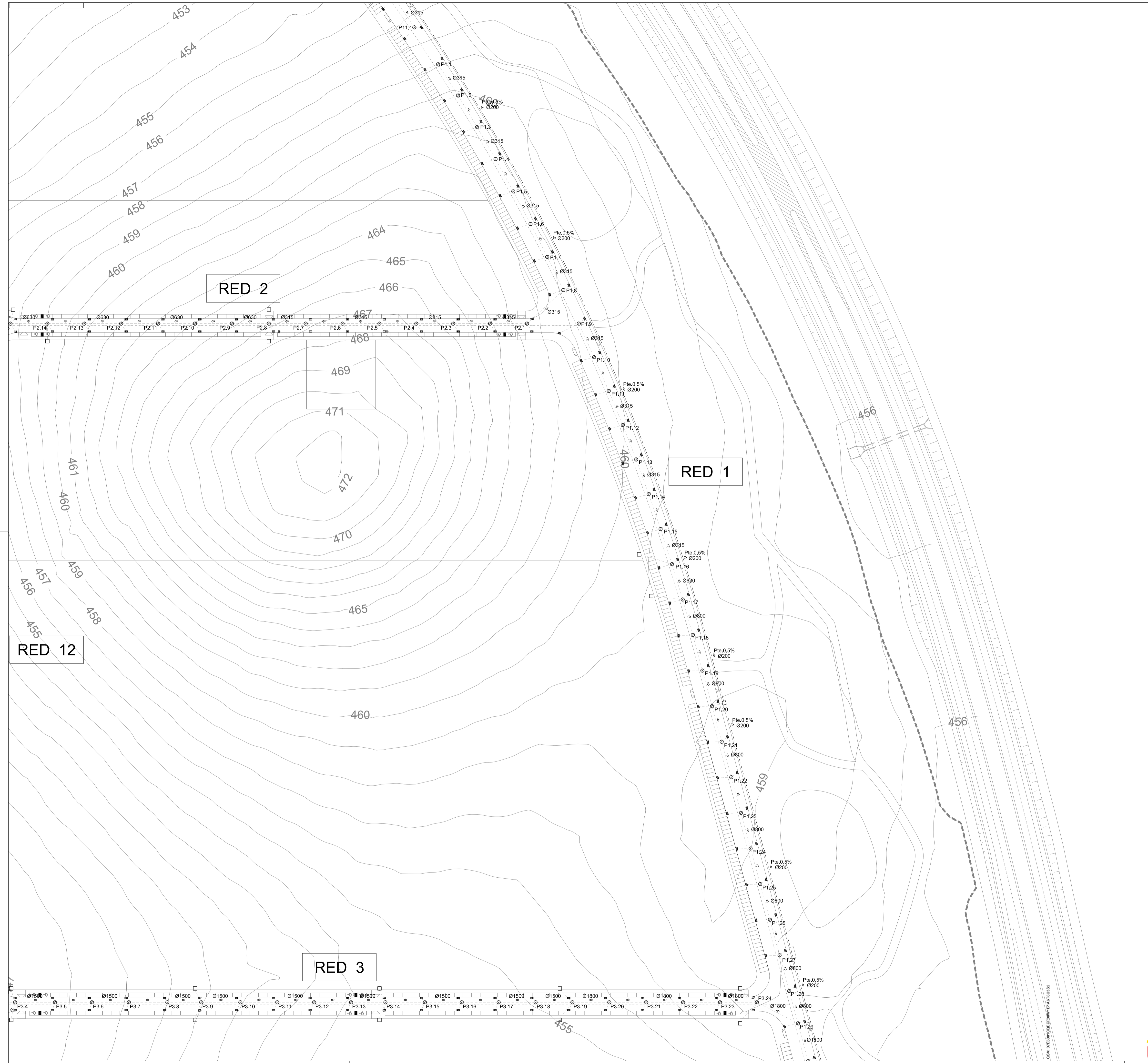

DETALLE DE SITUACION DE PLANO EN PARCELA

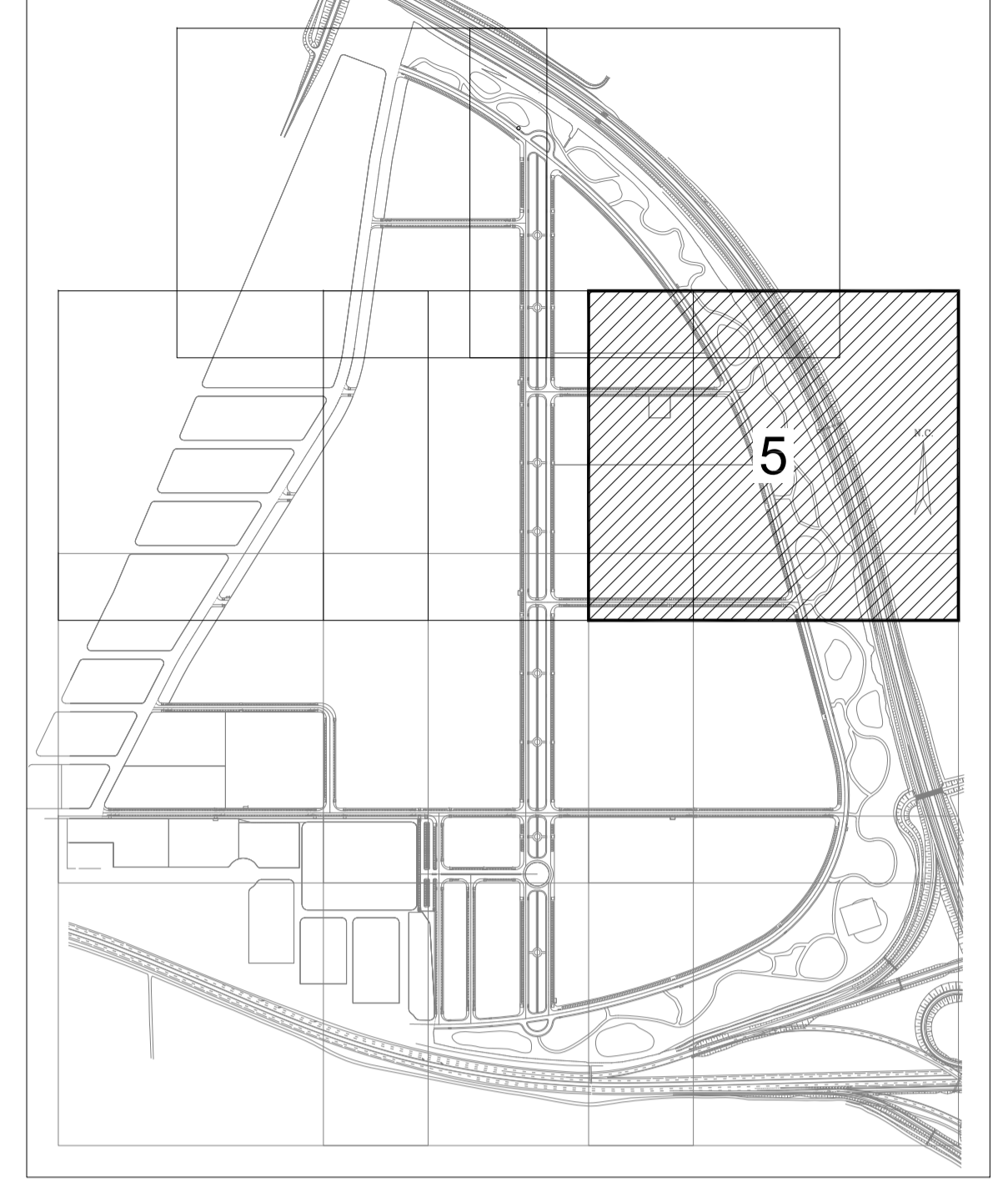

LEYENDA INSTALACION DE SANEAMIENTO	
	ABSORBEDERO
	ABSORBEDERO CON DEPOSITO
	ARQUETA DE CAJA DE VALVULAS
	DESAGÜE DE ABASTECIMIENTO DE AGUA
	DESAGÜE DE RIEGO
	ESTACION DE BOMBEO DE AGUAS PLUVIALES
	POZO PLUVIAL DE ACOMETIDA DE PARCELAS
	POZO PLUVIAL
	RED DE DRENAJE DE ZONAS VERDES
	RED DE IMPULSION PLUVIALES
	RED DE SANEAMIENTO ENTERRADO PLUVIAL
	VALVULA DE COMPUERTA

**REFUNDIDO DEL PLAN PARCIAL**  
 del Sector SURS ICLA del PGOU de Antequera.  
 2ª Fase del CENTRO LOGÍSTICO  
 EN DOS UNIDADES DE EJECUCIÓN

PROMOTOR:  
AGALAM CAPITAL S.L.

ARQUITECTO:  
Carlos Araujo Trigo

FECHA:  
NOVIEMBRE 2021

PLANTA GENERAL  
 INFRAESTRUCTURA DE SANEAMIENTO  
 RED DE AGUAS PLUVIALES  
 SECTOR 5

ESCALA:  
1/1000

PLANO Nº  
**SAN 19**

SUBSTITUYE A PLANOS: JOSÉ CARLOS DE ARAUJO TRIGO - 17/11/2021  
 se puede consultar con el código: serialNumber: S23330026, Juan Manuel Guardia Solís-Secretario - 08/03/2022  
 4969694-SECRETARÍA DE ESTADO DE FOMENTO Y TURISMO - 08/03/2022 11:59:26  
 de la sede del Agto. Antequera

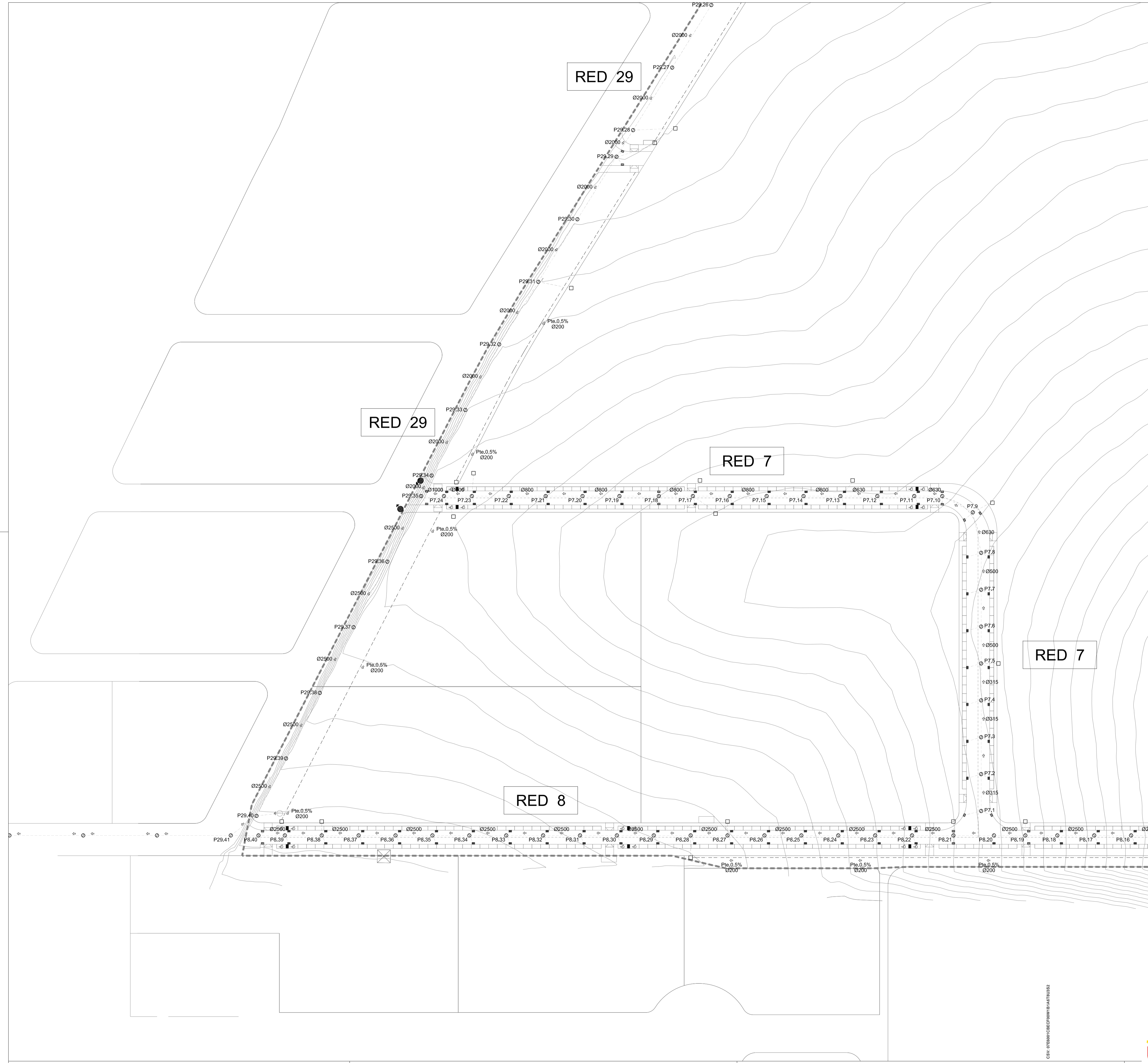

DETALLE DE SITUACION DE PLANO EN PARCELA

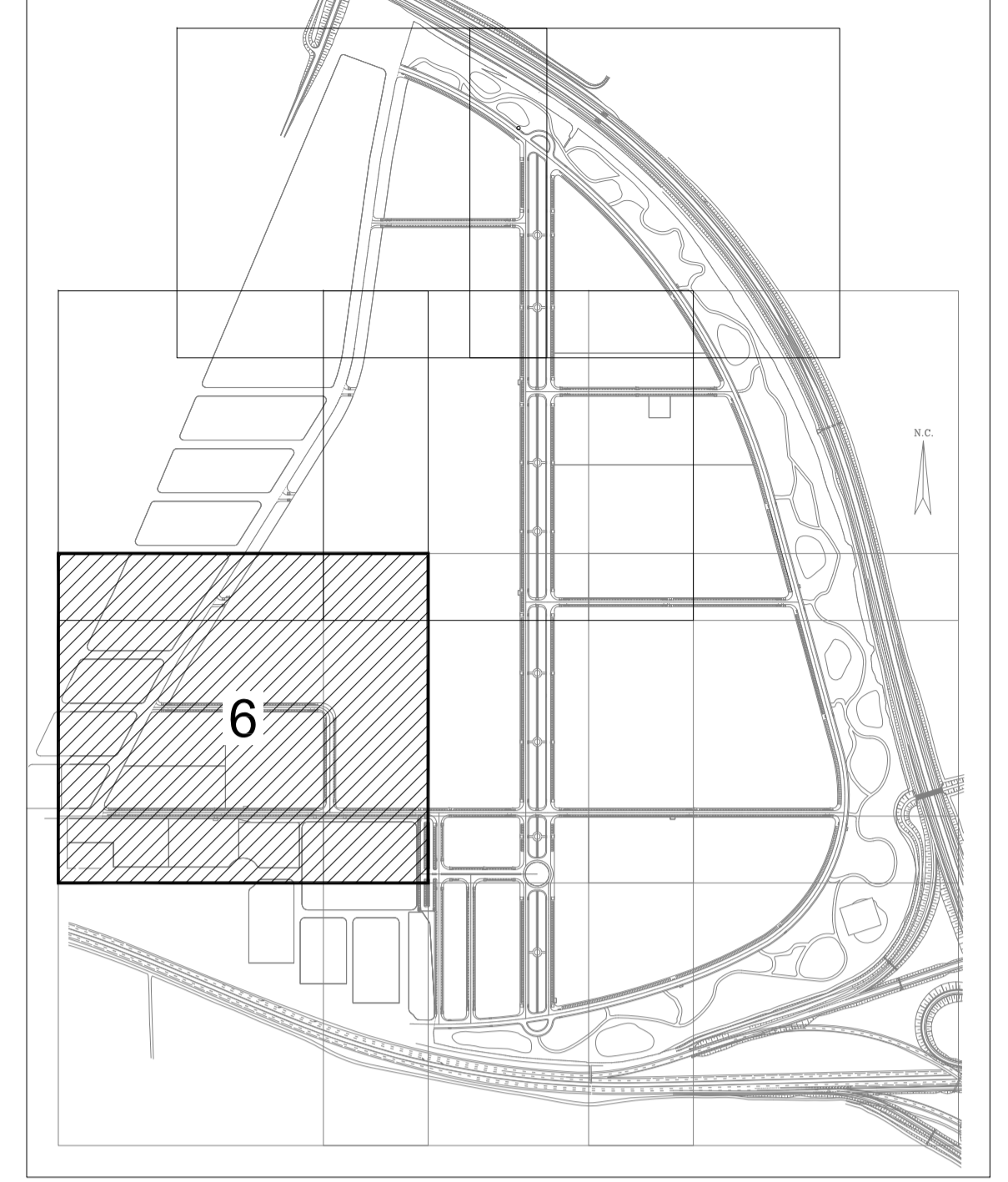

**LEYENDA INSTALACION DE SANEAMIENTO**

	ABSORBEDERO
	ABSORBEDERO CON DEPOSITO
	ARQUETA DE CAJA DE VALVULAS
	DESAGÜE DE ABASTECIMIENTO DE AGUA
	DESAGÜE DE RIEGO
	ESTACION DE BOMBEO DE AGUAS PLUVIALES
	POZO PLUVIAL DE ACOMETIDA DE PARCELAS
	POZO PLUVIAL
	RED DE DRENAJE DE ZONAS VERDES
	RED DE IMPULSION PLUVIALES
	RED DE SANEAMIENTO ENTERRADO PLUVIAL
	VALVULA DE COMPUERTA

**REFUNDIDO DEL PLAN PARCIAL**  
del Sector SURS ICLA del PGOU de Antequera.  
2ª Fase del CENTRO LOGÍSTICO  
EN DOS UNIDADES DE EJECUCIÓN



PROMOTOR:  
AGALAM CAPITAL S.L.

ARQUITECTO:  
Carlos Araujo Trigo

FECHA:  
NOVIEMBRE 2021

PLANTA GENERAL  
INFRAESTRUCTURA DE SANEAMIENTO  
RED DE AGUAS PLUVIALES  
SECTOR 6

ESCALA:  
1/1000

PLANO Nº  
**SAN 20**

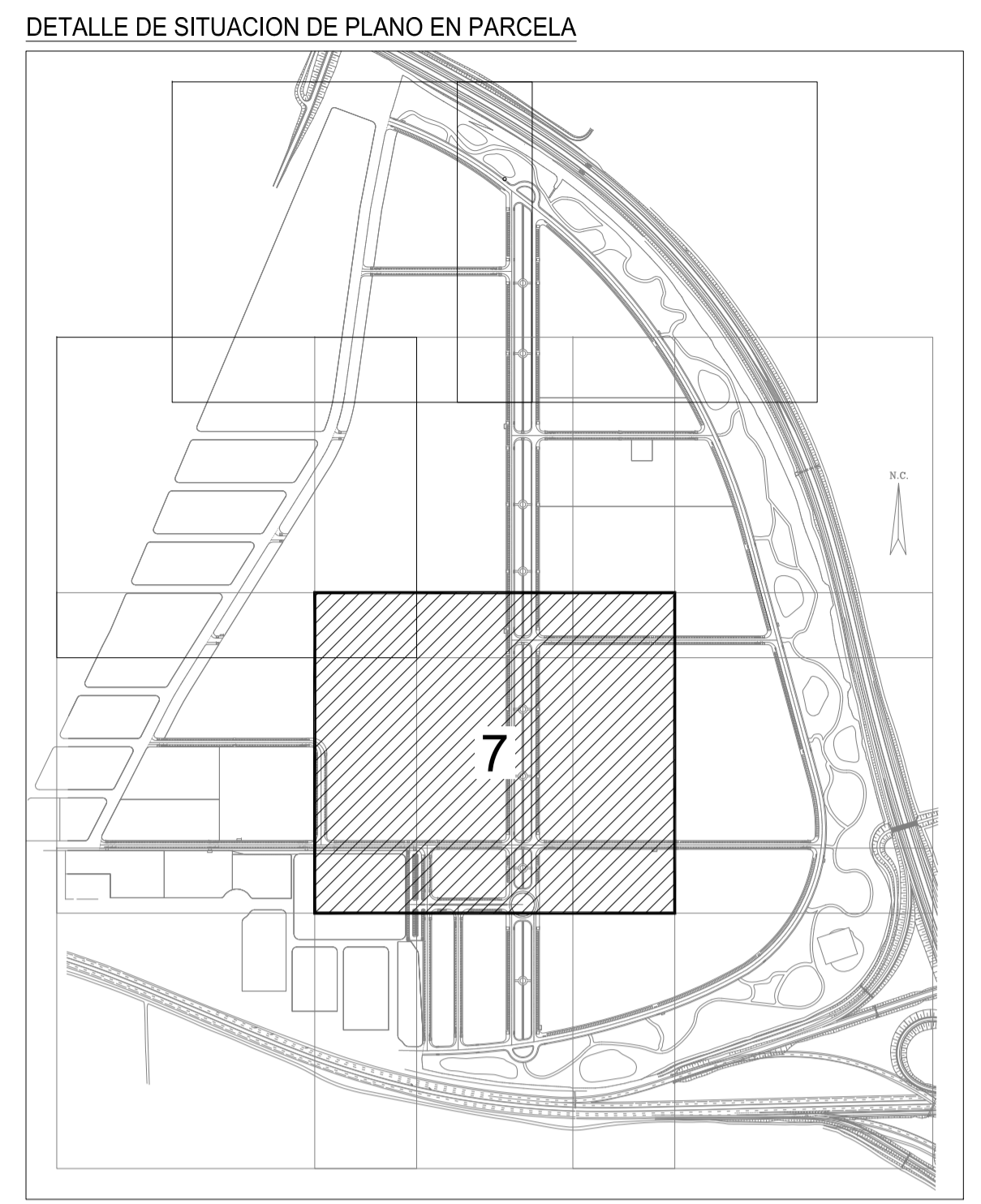
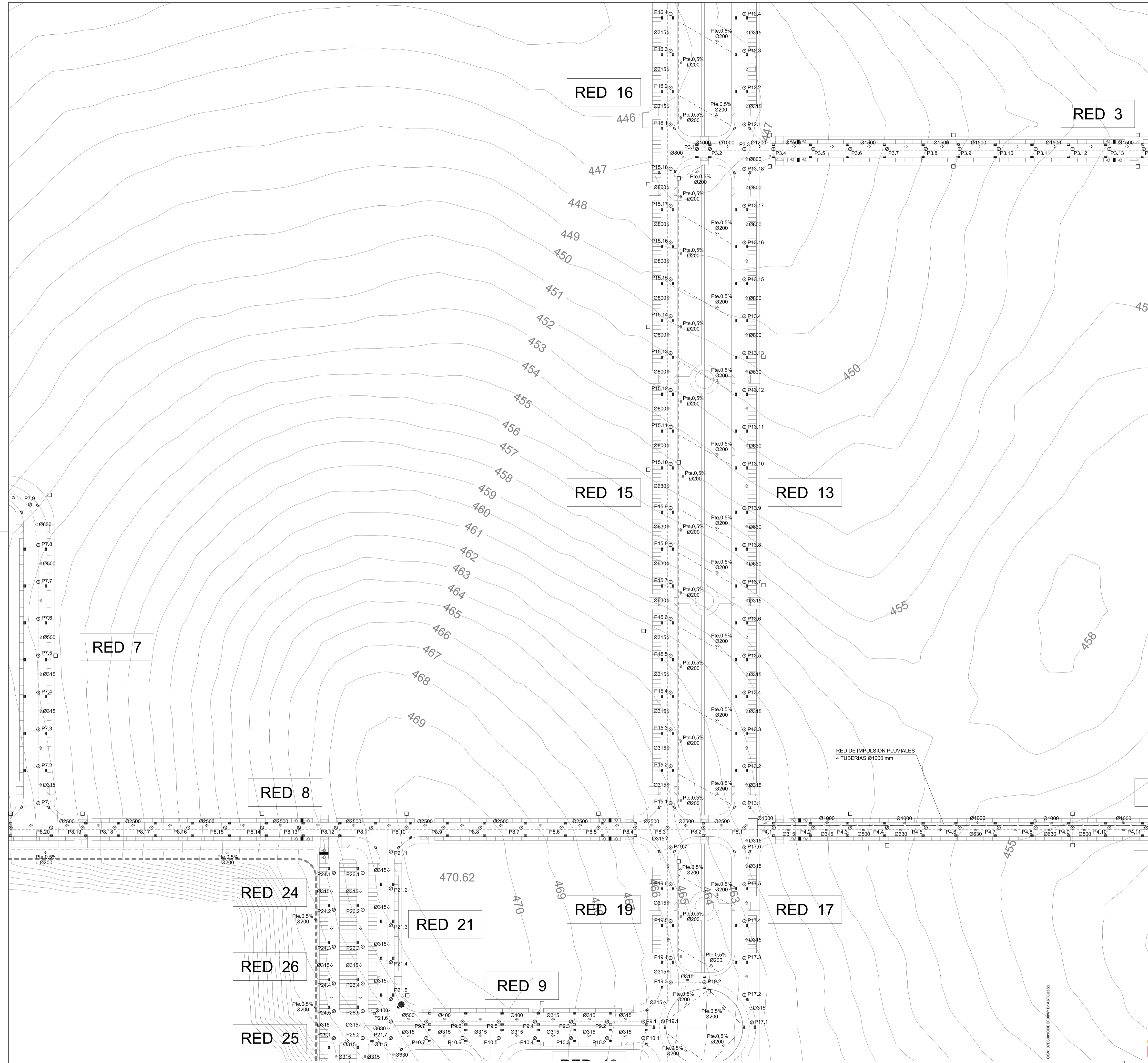

**LEYENDA INSTALACION DE SANEAMIENTO**

	ABSORBEDERO
	ABSORBEDERO CON DEPOSITO
	ARQUETA DE CAJA DE VALVULAS
	DESAGÜE DE ABASTECIMIENTO DE AGUA
	DESAGÜE DE RIEGO
	ESTACION DE BOMBEO DE AGUAS PLUVIALES
	POZO PLUVIAL DE ACOMETIDA DE PARCELAS
	POZO PLUVIAL
	RED DE DRENAJE DE ZONAS VERDES
	RED DE IMPULSION PLUVIALES
	RED DE SANEAMIENTO ENTERRADO PLUVIAL
	VALVULA DE COMPUERTA

**REFUNDIDO DEL PLAN PARCIAL**  
del Sector SURS ICLA del PGOU de Antequera.  
2ª Fase del CENTRO LOGÍSTICO  
EN DOS UNIDADES DE EJECUCIÓN

PROMOTOR: AGALAM CAPITAL S.L.      ARQUITECTO: Carlos Araujo Trigo      FECHA: NOVIEMBRE 2021

PLANTA GENERAL  
INFRAESTRUCTURA DE SANEAMIENTO  
RED DE AGUAS PLUVIALES  
SECTOR 7

**SAN 21**

SUSTITUYE A PLANOS:      FIRMANTE: FECHA:      DOCUMENTO: 202111055  
 al poder compararse con el código:      JOSE CARLOS DE ARAUJO TRIGO - 17/11/2021      Fecha: 2021  
 4956946483400004844744942      serialNumber: S23330026      Cálculo de tiempo: 15.13 - Filtrado Quiénes: General de Administración      Hoja: 1.159  
 para la web del Agn. Antequera      digital: O-Secretaría de Estado de Función Pública C-ES - 06/03/2022 11:59:26  
 ESTE DOCUMENTO ES UN COPIA DEL DOCUMENTO ORIGINAL.

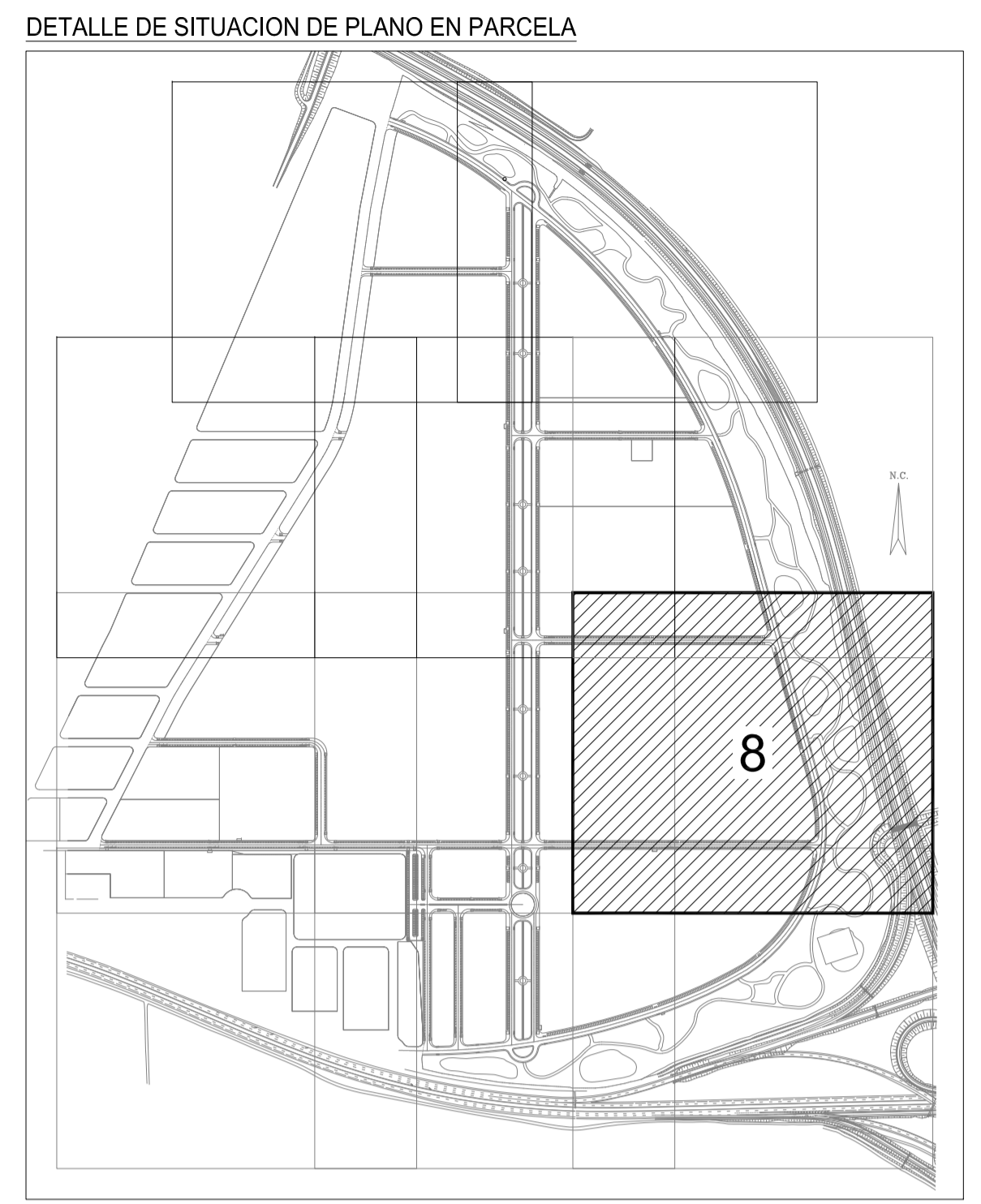

**LEYENDA INSTALACION DE SANEAMIENTO**

	ABSORBEDERO
	ABSORBEDERO CON DEPOSITO
	ARQUETA DE CAJA DE VALVULAS
	DESAGÜE DE ABASTECIMIENTO DE AGUA
	DESAGÜE DE RIEGO
	ESTACION DE BOMBEO DE AGUAS PLUVIALES
	POZO PLUVIAL DE ACOMETIDA DE PARCELAS
	POZO PLUVIAL
	RED DE DRENAJE DE ZONAS VERDES
	RED DE IMPULSION PLUVIALES
	RED DE SANEAMIENTO ENTERRADO PLUVIAL
	VALVULA DE COMPUERTA

**REFUNDIDO DEL PLAN PARCIAL**  
del Sector SURS ICLA del PGOU de Antequera.  
**2ª Fase del CENTRO LOGÍSTICO**  
**EN DOS UNIDADES DE EJECUCIÓN**

PROMOTOR: AGALAM CAPITAL S.L.      ARQUITECTO: Carlos Araujo Trigo      FECHA: NOVIEMBRE 2021

PLANTA GENERAL  
INFRAESTRUCTURA DE SANEAMIENTO  
RED DE AGUAS PLUVIALES  
SECTOR 8

**SAN**  
**22**

SUSTITUYE A PLANOS:      FIRMANTE: FECHA:      DOCUMENTO:
   
 se puede consultar con el código:      JOSE CARLOS DE ARAUJO TRIGO - 17/11/2021      FOLIO: 11 DE 11
   
 49699948SECRETARIA184144744962      serialNumber=S2333036      C/Alcalde de Torres, 1533 - Edificio de la Secretaría General de Administración      Hoja: 11 de 11
   
 para la web del Ag. Antequera      Digital O-Secretaría de Estado de Función Pública C-ES - 08/03/2022 11:59:26
   
 ESTE DOCUMENTO ES UN COPIA DEL DOCUMENTO ORIGINAL.

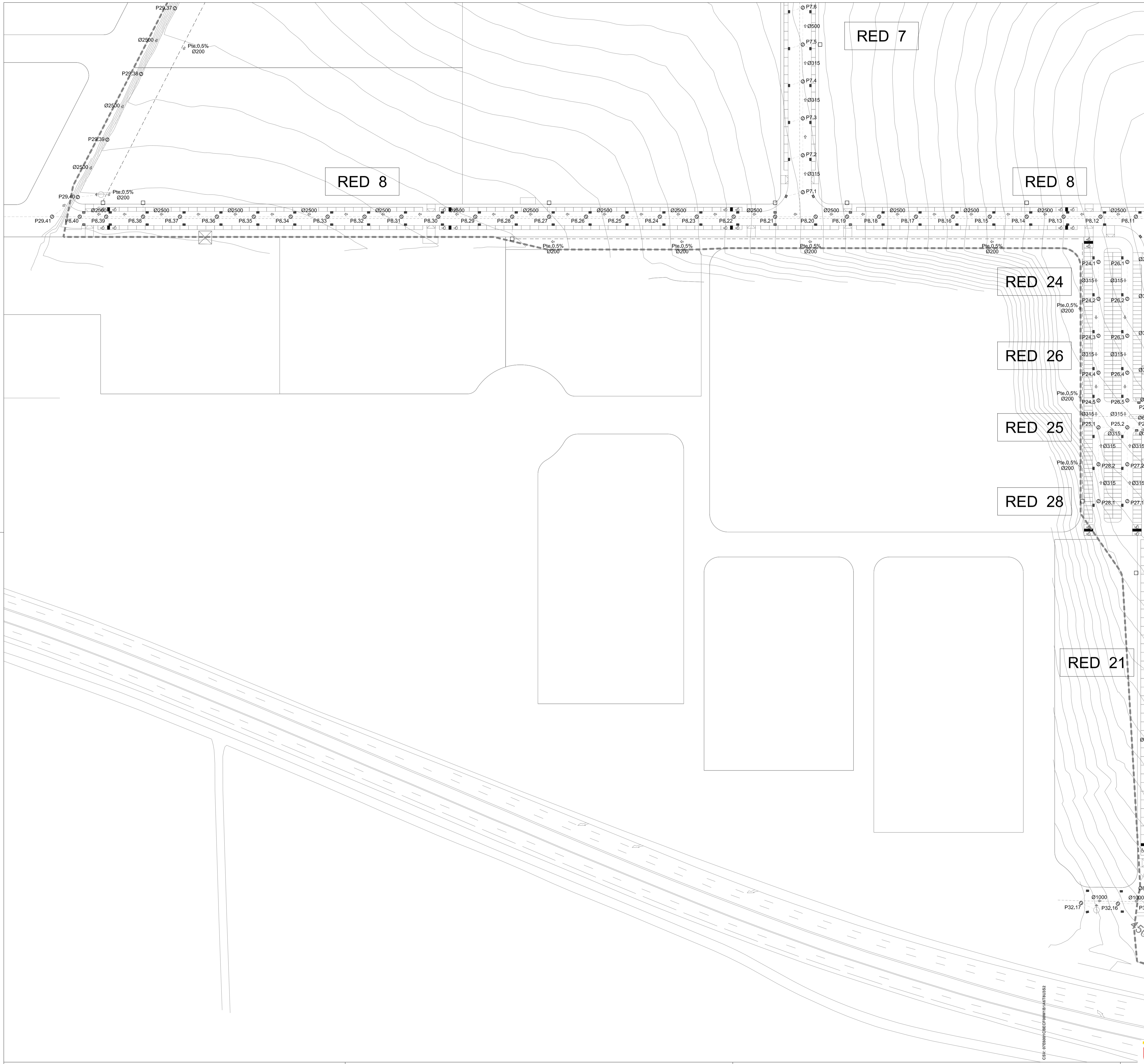

DETALLE DE SITUACION DE PLANO EN PARCELA

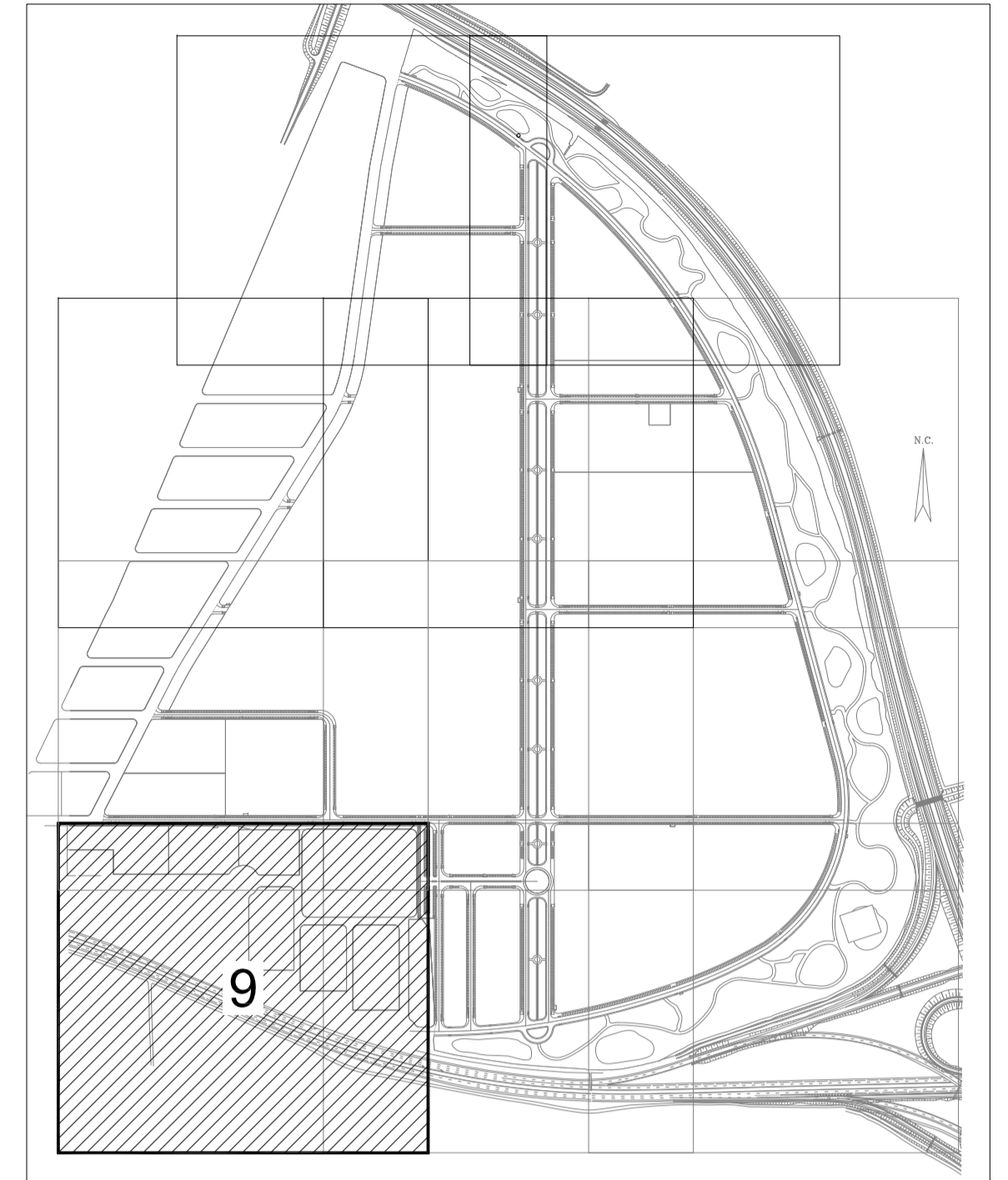

LEYENDA INSTALACION DE SANEAMIENTO

	ABSORBEDERO
	ABSORBEDERO CON DEPOSITO
	ARQUETA DE CAJA DE VALVULAS
	DESAGÜE DE ABASTECIMIENTO DE AGUA
	DESAGÜE DE RIEGO
	ESTACION DE BOMBEO DE AGUAS PLUVIALES
	POZO PLUVIAL DE ACOMETIDA DE PARCELAS
	POZO PLUVIAL
	RED DE DRENAJE DE ZONAS VERDES
	RED DE IMPULSION PLUVIALES
	RED DE SANEAMIENTO ENTERRADO PLUVIAL
	VALVULA DE COMPUERTA

**REFUNDIDO DEL PLAN PARCIAL**  
del Sector SURS ICLA del PGOU de Antequera.  
2ª Fase del CENTRO LOGÍSTICO  
EN DOS UNIDADES DE EJECUCIÓN



PROMOTOR:  
**AGALAM CAPITAL S.L.**

ARQUITECTO:  
**Carlos Araujo Trigo**

FECHA:  
NOVIEMBRE 2021

PLANTA GENERAL  
**INFRAESTRUCTURA DE SANEAMIENTO**  
**RED DE AGUAS PLUVIALES**  
**SECTOR 9**

ESCALA:  
1/1000

PLANO Nº  
**SAN 23**

**SUSTITUYE A PLANOS:** JOSE CARLOS DE ARAUJO TRIGO - 17/11/2021  
**FIRMANTE FECHA:** JOSE CARLOS DE ARAUJO TRIGO - 17/11/2021  
Se puede consultar con el código: 49569648SECRETARIA184AHTA062 serialNumber=S2333006, Oficina de Impresión, I.S.I. - Ilustración Secretaría General de Administración Digital O-Secretaría de Estado de Función Pública C-ES - 08/03/2022 11:59:26  
Este documento es un documento original firmado digitalmente.

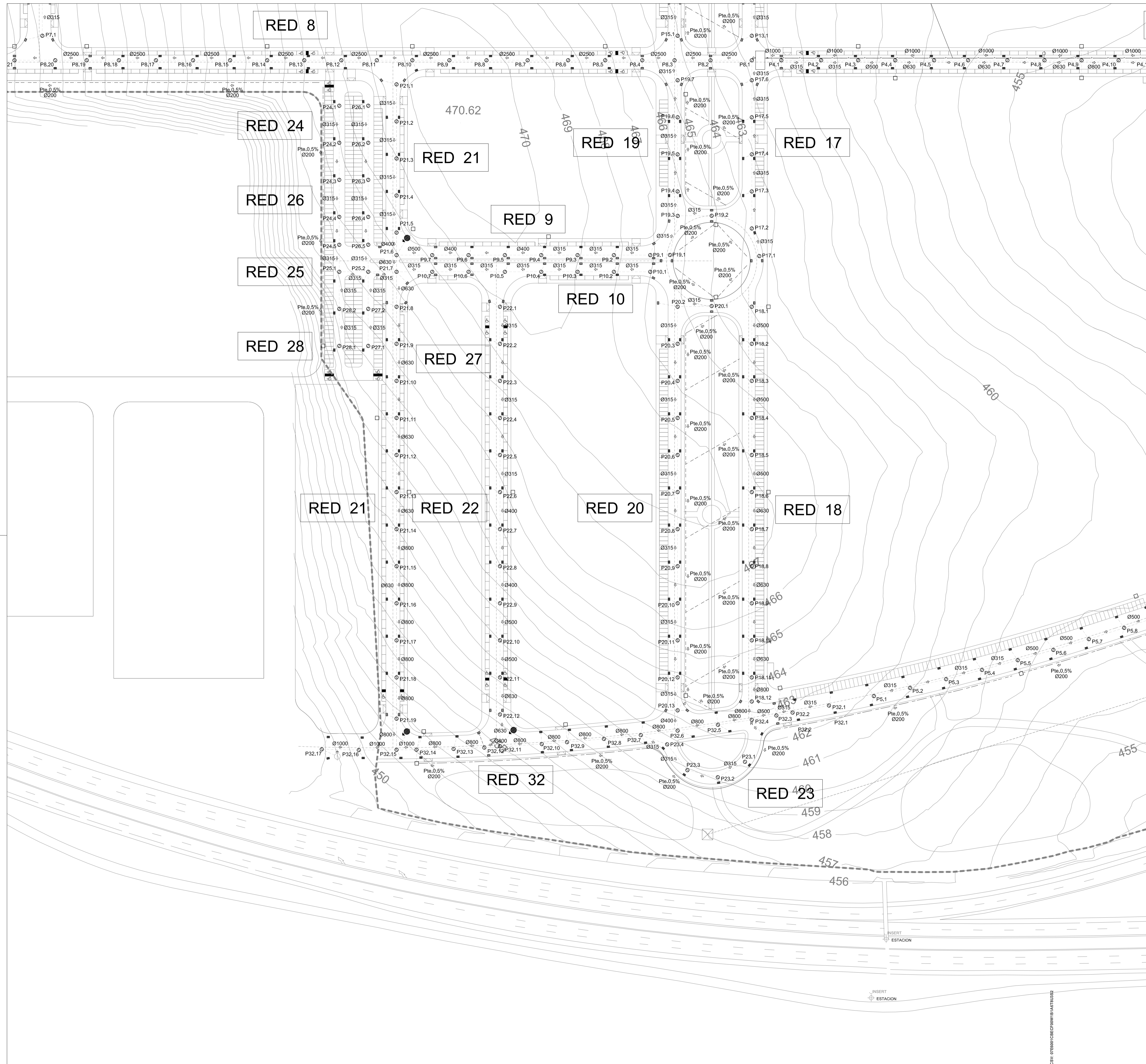

DETALLE DE SITUACION DE PLANO EN PARCELA

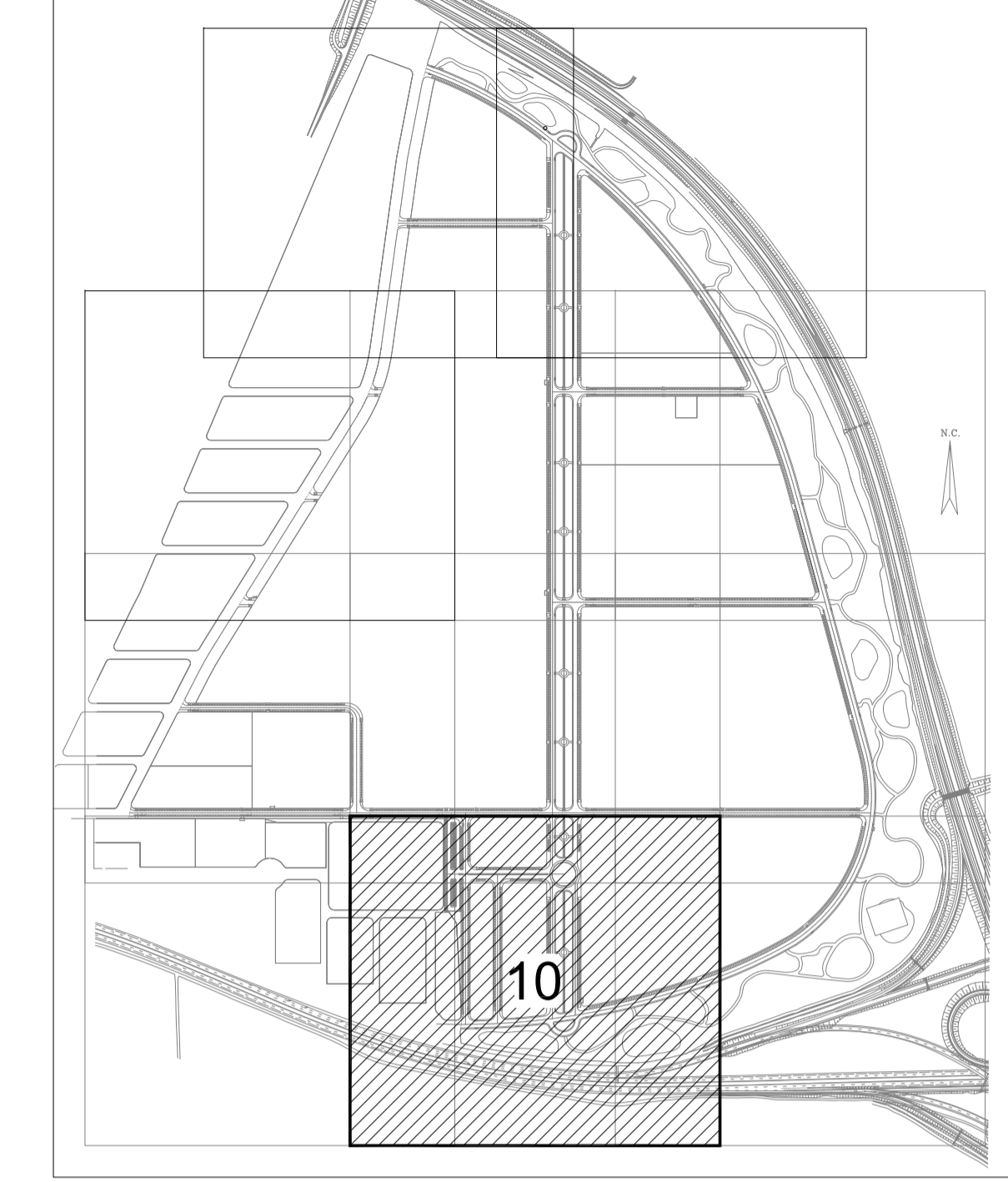

**LEYENDA INSTALACION DE SANEAMIENTO**

	ABSORBEDERO
	ABSORBEDERO CON DEPOSITO
	ARQUETA DE CAJA DE VALVULAS
	DESAGÜE DE ABASTECIMIENTO DE AGUA
	DESAGÜE DE RIEGO
	ESTACION DE BOMBEO DE AGUAS PLUVIALES
	POZO PLUVIAL DE ACOMETIDA DE PARCELAS
	POZO PLUVIAL
	RED DE DRENAJE DE ZONAS VERDES
	RED DE IMPULSION PLUVIALES
	RED DE SANEAMIENTO ENTERRADO PLUVIAL
	VALVULA DE COMPUERTA

**REFUNDIDO DEL PLAN PARCIAL**  
del Sector SURS ICLA del PGOU de Antequera.  
2ª Fase del CENTRO LOGÍSTICO  
EN DOS UNIDADES DE EJECUCIÓN

PROMOTOR:  
AGALAM CAPITAL S.L.

ARQUITECTO:  
Carlos Araujo Trigo

FECHA:  
NOVIEMBRE 2021

ESCALA:  
1/1000

PLANTA GENERAL  
INFRAESTRUCTURA DE SANEAMIENTO  
RED DE AGUAS PLUVIALES  
SECTOR 10

PLANO N°  
**SAN 24**

SUSTITUYA PLANOS: [ ]

Se puede consultar con el código: [ ]

48569483632000018484749482

de la web del Agto. Antequera

FIRMANTE, FECHA:

JOSE CARLOS DE ARAUJO TRIGO - 17/11/2021

JOSE CARLOS DE ARAUJO TRIGO - 08/03/2022

digitalizado por el Agto. de Antequera

DOCUMENTO: [ ]

FECHA: [ ]

HOJA: [ ]

FECHA: [ ]

HOJA: [ ]



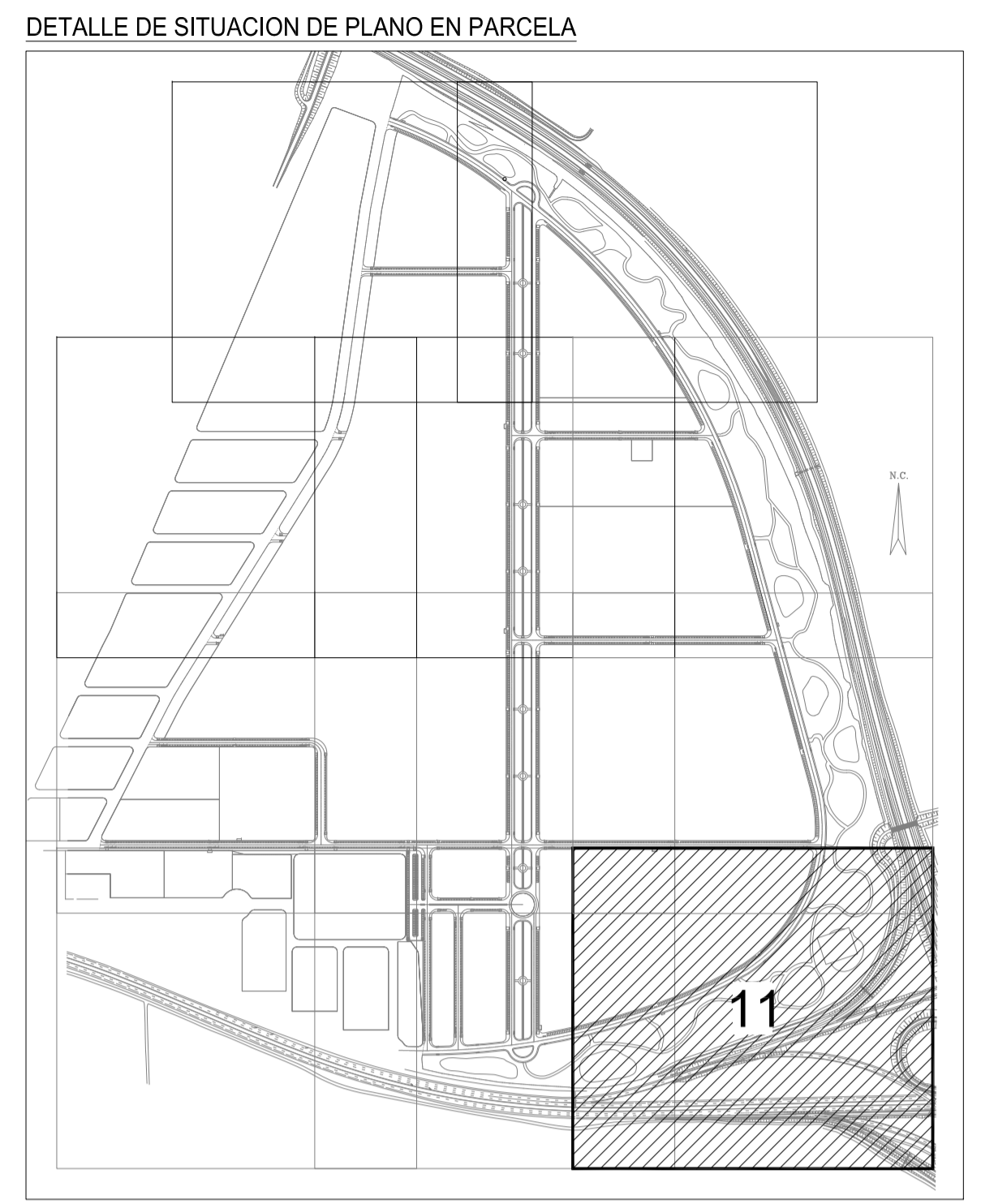
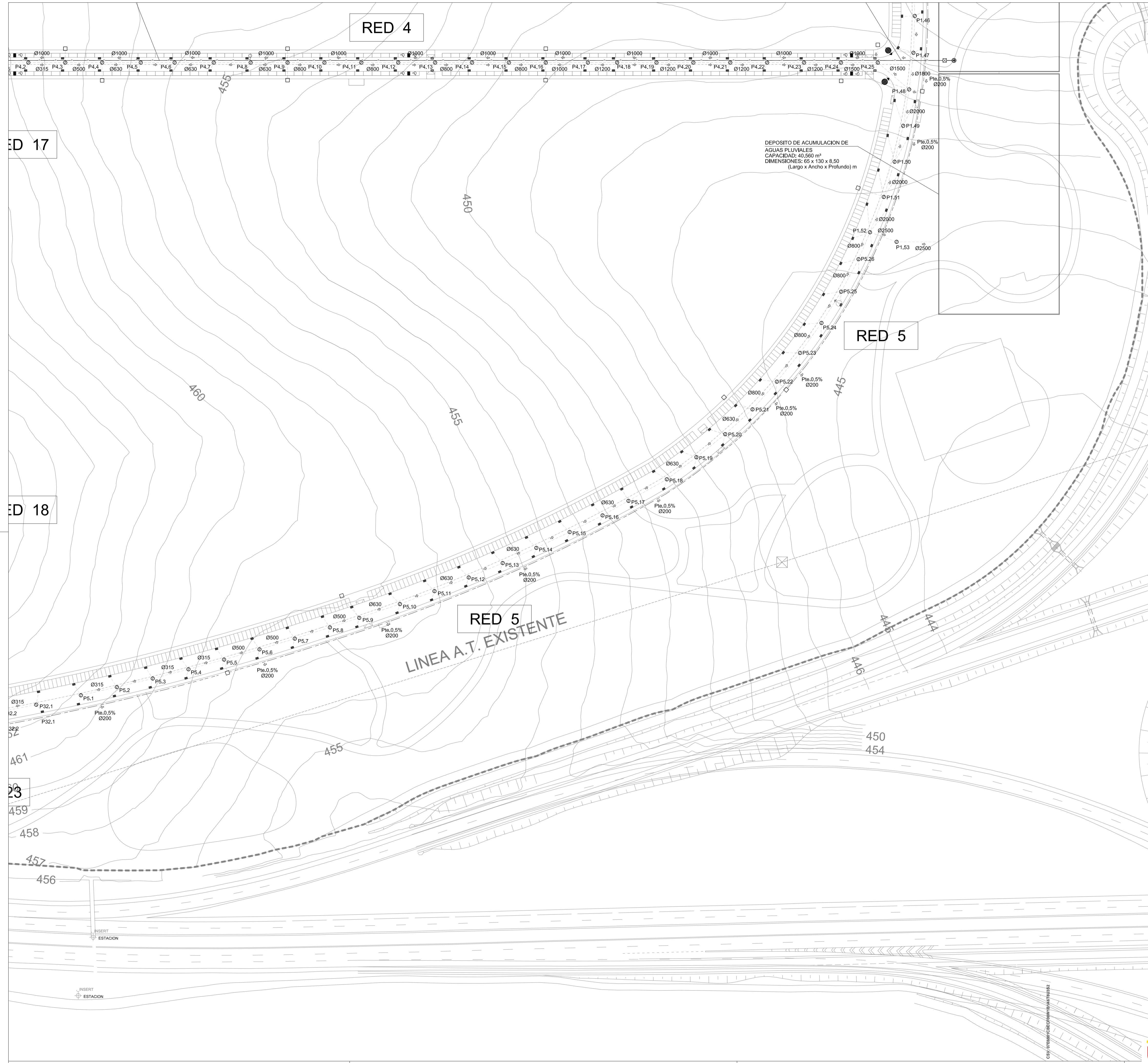

**LEYENDA INSTALACION DE SANEAMIENTO**

	ABSORBEDERO
	ABSORBEDERO CON DEPOSITO
	ARQUETA DE CAJA DE VALVULAS
	DESAGÜE DE ABASTECIMIENTO DE AGUA
	DESAGÜE DE RIEGO
	ESTACION DE BOMBEO DE AGUAS PLUVIALES
	POZO PLUVIAL DE ACOMETIDA DE PARCELAS
	POZO PLUVIAL
	RED DE DRENAJE DE ZONAS VERDES
	RED DE IMPULSION PLUVIALES
	RED DE SANEAMIENTO ENTERRADO PLUVIAL
	VALVULA DE COMPUERTA

**REFUNDIDO DEL PLAN PARCIAL**  
del Sector SURS ICLA del PGOU de Antequera.  
2ª Fase del CENTRO LOGÍSTICO  
EN DOS UNIDADES DE EJECUCIÓN

**PROMOTOR:** AGALAM CAPITAL S.L.

**ARQUITECTO:** Carlos Araujo Trigo

**FECHA:** NOVIEMBRE 2021

**ESCALA:** 1/1000

**PLANTA GENERAL**  
INFRAESTRUCTURA DE SANEAMIENTO  
RED DE AGUAS PLUVIALES  
SECTOR 11

**PLANO N°**  
**SAN**  
**25**

**aqp**  
arquitectos

**SUSTITUYA FIRMAS:**  
El plan se comprueba con el código: 49E6964C8AC27044184A7FA9E2

**FIRMANTE, FECHA:**  
JOSE CARLOS DE ARAUJO TRIGO - 17/11/2021  
JUAN MANUEL GUARDIA SOLÍS-SECRETARIO - 08/03/2022

**RECIBO:**  
Este documento es una copia del documento original. No tiene validez legal.